

MINISTERO PER L'INDUSTRIA, IL COMMERCIO E IL LAVORO

~~~~~  
DIREZIONE GENERALE DELLA STATISTICA E DEL LAVORO  
~~~~~

Ufficio del Censimento
~~~~~

**CENSIMENTO DELLA POPOLAZIONE DEL REGNO D'ITALIA**  
al 10 giugno 1911

~~~~~  
VOLUME VII
~~~~~

**RELAZIONE.**



ROMA

TIPOGRAFIA NAZIONALE BERTERO

VIA UMBRIA

1916

# Censimento della popolazione del Regno d'Italia al 10 giugno 1911

---

## VOLUMI PUBBLICATI:

*Popolazione dei singoli comuni del Regno a' termini del regio decreto 5 dicembre 1912 e popolazione di fatto.* — Roma, Tipografia delle Mantellate, 1912 (1).

VOL. I. — *Popolazione presente (di fatto), popolazione temporaneamente assente e popolazione residente (legale).* — *Assenti temporaneamente dalle rispettive famiglie, classificati secondo il luogo dov'erano alla data del censimento.* — *Popolazione presente e popolazione residente dei mandamenti amministrativi.* — *Variazioni avvenute nelle circoscrizioni amministrative posteriormente alla data del censimento.* (Tav. I, II, III). — Roma, Tipografia Nazionale di G. Bertero e C., 1914.

VOL. II. — *Popolazione presente classificata per sesso, età, stato civile ed istruzione.* (Tav. IV). — Roma, Tipografia Nazionale di G. Bertero e C., 1914.

VOL. III. — *L'alfabetismo della popolazione presente.* (Tav. V). — Roma, Tipografia Nazionale di G. Bertero e C., 1914.

VOL. IV. — *Popolazione presente, di età superiore a dieci anni, classificata per sesso e per professione o condizione.* (Tav. VI). — Roma, Tipografia Nazionale di G. Bertero e C., 1915.

VOL. V. — *Popolazione presente, di età superiore a dieci anni, classificata per sesso, età e professione o condizione.* (Tav. VII). — Roma, Tipografia Nazionale di G. Bertero e C., 1915.

VOL. VI. — *Popolazione presente classificata per sesso, età, religione e professione o condizione.* — *Popolazione presente classificata per luogo di nascita, sesso ed età.* — *Proprietari di beni immobili, censiti presenti e classificati per luogo di censimento, per luogo di nascita, per sesso, per età e per natura dei beni.* — *Ciechi e sordomuti, classificati per luogo di censimento e per luogo di nascita, oltre che per sesso, età ed istruzione.* — *Popolazione presente, di età superiore a novanta anni, classificata per sesso, età, stato civile, istruzione, religione, professione o condizione, ecc.* — *Stranieri classificati per luogo di nascita e secondo la durata della dimora in Italia, oltre che per sesso, età, stato civile, ecc.* — *Famiglie di nazionalità italiana, censite presenti nel Regno, che parlano abitualmente un idioma o dialetto straniero.* — *Famiglie propriamente dette classificate secondo la professione o condizione del capo e secondo il numero delle persone censite presenti in ciascuna di esse.* — *Convivenze non familiari classificate secondo la loro natura.* (Tav. VIII a XVII). — Roma, Tipografia Nazionale di G. Bertero e C., 1915.

VOL. VII. — RELAZIONE. — Roma, Tipografia Nazionale Bertero 1916.

---

(1) Il regio decreto 5 dicembre 1912 e l'annessa tabella della popolazione legale dei singoli comuni sono inseriti nella *Raccolta ufficiale delle leggi e dei decreti del Regno d'Italia*, sotto il n. 1333 e nella *Gazzetta Ufficiale* del 31 dicembre 1912, n. 307.



# INDICE

---

|                                                                                                                                                   |         |
|---------------------------------------------------------------------------------------------------------------------------------------------------|---------|
| <b>A Sua Eccellenza l'On. Avv. GIUSEPPE DE NAVA, Ministro per l'Industria, il Commercio e il Lavoro</b>                                           | Pag. ix |
| <b>CAPITOLO I. — Introduzione</b> . . . . .                                                                                                       | 1       |
| § 1. — Oggetto della rilevazione . . . . .                                                                                                        | 1       |
| § 2. — Rilevazione. . . . .                                                                                                                       | 7       |
| § 3. — Lavori dell'Ufficio temporaneo del censimento . . . . .                                                                                    | 8       |
| <b>CAPITOLO II. — Popolazione presente e popolazione residente</b> . . . . .                                                                      | 11      |
| § 1. — Preliminari. — Prospetto I . . . . .                                                                                                       | 11      |
| § 2. — Popolazione presente. — Prospetti II a V . . . . .                                                                                         | 12      |
| § 3. — Popolazione presente agglomerata e popolazione presente sparsa — Prospetti VI e VII . . . . .                                              | 16      |
| § 4. — Popolazione presente con dimora abituale e popolazione presente con dimora occasionale. — Prospetti VIII e IX. . . . .                     | 19      |
| § 5. — Popolazione temporaneamente assente — Prospetti X a XII . . . . .                                                                          | 20      |
| § 6. — Popolazione residente. — Prospetti XIII a XVII . . . . .                                                                                   | 23      |
| § 7. — Famiglie. — Prospetti XVIII a XXVII . . . . .                                                                                              | 29      |
| § 8. — Mandamenti amministrativi. — Prospetti XXVIII e XXIX . . . . .                                                                             | 40      |
| § 9. — Parrocchie. — Prospetti XXX a XXXIII. . . . .                                                                                              | 40      |
| § 10. — Locali. — Prospetti XXXIV a XLIII . . . . .                                                                                               | 44      |
| <b>CAPITOLO III. — Luogo di nascita.</b> — Prospetto XLIV . . . . .                                                                               | 52      |
| <b>CAPITOLO IV. — Sesso, età e stato civile</b> . . . . .                                                                                         | 54      |
| § 1. — Preliminari . . . . .                                                                                                                      | 54      |
| § 2. — Sesso. — Prospetti XLV a XLVIII . . . . .                                                                                                  | 54      |
| § 3. — Sesso ed età. — Prospetti XLIX a LIV. . . . .                                                                                              | 60      |
| § 4. — Sesso, età e stato civile. — Prospetti LV a LXIII. . . . .                                                                                 | 68      |
| <b>CAPITOLO V. — Alfabetismo</b> — Prospetti LXIV a LXVII. . . . .                                                                                | 78      |
| <b>CAPITOLO VI. — Religione.</b> — Prospetti LXVIII a LXXII. . . . .                                                                              | 84      |
| <b>CAPITOLO VII. — Professione o condizione (non professionale).</b> . . . . .                                                                    | 92      |
| § 1. — Preliminari . . . . .                                                                                                                      | 92      |
| § 2. — Le categorie di professioni o condizioni, studiate in rapporto al sesso e alle grandi circoscrizioni. — Prospetti LXXIII a LXXVII. . . . . | 93      |
| § 3. — Le categorie di professioni o condizioni, studiate in rapporto al sesso e all'età. — Prospetti LXXVIII a LXXXI . . . . .                   | 104     |
| § 4. — Professioni nell'agricoltura, nella caccia e nella pesca. — Prospetti LXXXII a LXXXIV . . . . .                                            | 109     |

|                                                                                                                                      |          |
|--------------------------------------------------------------------------------------------------------------------------------------|----------|
| § 5. — Professioni nell'industria. — Prospetti LXXXV a LXXXVII . . . . .                                                             | Pag. 116 |
| § 6. — Professioni nel commercio. — Prospetti LXXXVIII a XC . . . . .                                                                | » 123    |
| § 7. — Professioni nell'amministrazione pubblica e privata; professioni e arti liberali. —<br>Prospetti XCI a XCIII . . . . .        | » 125    |
| § 8. — Condizioni non professionali. — Prospetti XCIV a XCVI. . . . .                                                                | » 129    |
| § 9. — Le categorie di professioni o condizioni, studiate in rapporto al sesso e alla reli-<br>gione. — Prospetti XCVII a C. . . . . | » 132    |
| § 10. — Confronto tra la rilevazione del 1911 e quella del 1901. — Prospetto CI . . . . .                                            | » 138    |
| <b>CAPITOLO VIII. — Proprietari di beni immobili.</b> — Prospetti CII a CXVI. . . . .                                                | » 142    |
| <b>CAPITOLO IX. — Ciechi e sordomuti</b> . . . . .                                                                                   | » 152    |
| § 1. — Ciechi. — Prospetti CXVII a CXX . . . . .                                                                                     | » 152    |
| § 2. — Sordomuti. — Prospetti CXXI a CXXIV . . . . .                                                                                 | » 158    |
| § 3. — Ciecosordomuti. — Prospetto CXXV . . . . .                                                                                    | » 164    |
| <b>CAPITOLO X. — Popolazione di oltre 90 anni di età.</b> — Prospetti CXXVI a CXXXV . . . . .                                        | » 166    |
| <b>CAPITOLO XI. — Stranieri.</b> — Prospetti CXXXVI a CXLI. . . . .                                                                  | » 173    |

### ALLEGATI.

|                                                                                                                                                                                                                                                            |          |
|------------------------------------------------------------------------------------------------------------------------------------------------------------------------------------------------------------------------------------------------------------|----------|
| <b>A.</b> — Regio decreto 28 agosto 1900, n. 325, riguardante le Giunte provinciali di statistica. . . . .                                                                                                                                                 | Pag. 181 |
| <b>B.</b> — Legge 8 maggio 1910, n. 212, concernente il quinto censimento generale della popola-<br>zione, il primo censimento industriale e il riordinamento dei servizi della statistica. . . . .                                                        | » 181    |
| <b>C.</b> — Regio decreto 6 novembre 1910, n. 776, che approva il regolamento per i due censimenti<br>della popolazione del Regno e degli opifici ed imprese industriali per giugno 1911 . . . . .                                                         | » 183    |
| <b>D.</b> — Istruzioni ministeriali del dicembre 1910, per l'esecuzione del quinto censimento generale<br>della popolazione del Regno, e del primo censimento degli opifici e delle imprese industriali . . . . .                                          | » 195    |
| <b>E.</b> — Regio decreto 5 dicembre 1912, n. 1333, col quale viene fissata la popolazione legale<br>dei singoli comuni del Regno . . . . .                                                                                                                | » 215    |
| <b>F.</b> — Regio decreto 13 agosto 1914, n. 933, che rettifica per alcuni comuni delle provincie<br>di Aquila, Chieti e Firenze le cifre della popolazione censita il 10 giugno 1911 . . . . .                                                            | » 215    |
| <b>G.</b> — Regio decreto 2 febbraio 1913, n. 90, riguardante il conferimento di diplomi di onore e<br>di benemerita ai benemeriti del quinto censimento della popolazione e del primo cen-<br>simento degli opifici e delle imprese industriali . . . . . | » 216    |
| <b>H.</b> — Decreto ministeriale dell'11 aprile 1914, che stabilisce l'elenco degli enti e delle persone<br>cui sono conferiti diplomi di onore e di benemerita per il quinto censimento della<br>popolazione ed il primo censimento industriale . . . . . | » 217    |
| <b>I.</b> — Decreto ministeriale del 15 aprile 1915, che assegna ricompense ai benemeriti del censi-<br>mento del 1911. . . . .                                                                                                                            | » 228    |
| <b>J.</b> — Leggi e decreti che contengono disposizioni riferentisi a risultanze del censimento generale<br>della popolazione del Regno. . . . .                                                                                                           | » 240    |

# TAVOLE

(**Riassunti ed elaborazioni varie delle tavole analitiche pubblicate nei precedenti volumi e tavole relative ad altre materie).**)

|        |                                                                                                                                                                                                                                                                                                                                                                                                                                                                                 |      |
|--------|---------------------------------------------------------------------------------------------------------------------------------------------------------------------------------------------------------------------------------------------------------------------------------------------------------------------------------------------------------------------------------------------------------------------------------------------------------------------------------|------|
| I*.    | — Popolazione presente o di fatto, popolazione temporaneamente assente, popolazione residente o legale: nei comuni con più di 100 000 abitanti presenti, nelle provincie, nei compartimenti e nel Regno. — Numeri assoluti e numeri relativi. — Confronti con il censimento del 1901. — Dalla tavola I (vol. I) e dagli atti del censimento del 1901 . . . . .                                                                                                                  | 2*   |
| II*.   | — Aumento della popolazione presente dal 1° gennaio 1882 al 10 giugno 1911: nei comuni capiluoghi di provincia o con più di 30 000 abitanti, nei circondarii o distretti, nelle provincie, nei compartimenti e nel Regno. — Numeri assoluti e numeri relativi. — Dalla tavola I (vol. I) e dagli atti dei censimenti del 1901 e del 1881 . . . . .                                                                                                                              | 8*   |
| III*.  | — Densità media della popolazione (cioè popolazione media per chilometro quadrato): nei comuni capiluoghi di provincia o con più di 30 000 abitanti, nei circondarii o distretti, nelle provincie, nei compartimenti e nel Regno. — Dalla tavola I (vol. I) . . . . .                                                                                                                                                                                                           | 20*  |
| IV*.   | — Dipendenza fra la grandezza della popolazione presente comunale e la ripartizione della popolazione medesima in agglomerata e sparsa: nei circondarii o distretti, nelle provincie, nei compartimenti e nel Regno. — Numeri assoluti e numeri relativi. — Dalla tavola I (vol. I) . . . . .                                                                                                                                                                                   | 26*  |
| V*.    | — Popolazione presente del centro principale e popolazione presente complessiva: nei comuni capiluoghi di provincia o con più di 15 000 abitanti. — Confronti col censimento del 1901. (I comuni sono disposti secondo l'ordine decrescente di popolazione del centro principale nel 1911). — Dalla tavola I (vol. I) e dagli atti del censimento del 1901 . . . . .                                                                                                            | 56*  |
| VI*.   | — Individui censiti assenti dalle rispettive famiglie, classificati secondo il luogo dove erano il 10 giugno 1911: nei comuni capiluoghi di provincia, nei circondarii o distretti, nelle provincie, nei compartimenti e nel Regno. — Numeri assoluti e numeri relativi. — Dalla tavola II (vol. I) . . . . .                                                                                                                                                                   | 60*  |
| VII*.  | — La popolazione residente di ciascuna delle circoscrizioni considerate (provincie, compartimenti e Regno) è analizzata nelle parti che spettano ordinatamente ai comuni con al più 100 abitanti, a quelli con più di 100 fino a 200 abitanti, a quelli con più di 200 fino a 300 abitanti, ecc. — Confronti con i censimenti del 1901 e del 1881, limitatamente al riassunto per il Regno. — Dalla tavola I (vol. I) e dagli atti dei censimenti del 1901 e del 1881 . . . . . | 72*  |
| VIII*. | — Comuni, la cui popolazione residente (o legale) diminuì dal 10 febbraio 1901 al 10 giugno 1911, classificati secondo la popolazione loro a quest'ultima data e secondo la grandezza della diminuzione: nei compartimenti e nel Regno. — Dalla tavola I (vol. I) e dagli atti del censimento del 1901 . . . . .                                                                                                                                                                | 82*  |
| IX*.   | — Elenco dei comuni, la cui popolazione residente (o legale) diminuì, dal 10 febbraio 1901 al 10 giugno 1911, del 10 per cento almeno. — Dalla tavola I (vol. I) e dagli atti del censimento del 1901 . . . . .                                                                                                                                                                                                                                                                 | 100* |
| X*.    | — Famiglie presenti agglomerate, famiglie presenti sparse e famiglie temporaneamente assenti: nei comuni con più di 100 000 abitanti presenti, nelle provincie, nei compartimenti e nel Regno. — Numeri assoluti e numeri relativi. — Dalla tavola I (vol. I) . . . . .                                                                                                                                                                                                         | 110* |

|         |                                                                                                                                                                                                                                                                                                                                                                                                                                                                                                                                                        |           |
|---------|--------------------------------------------------------------------------------------------------------------------------------------------------------------------------------------------------------------------------------------------------------------------------------------------------------------------------------------------------------------------------------------------------------------------------------------------------------------------------------------------------------------------------------------------------------|-----------|
| XI*.    | — Dipendenza fra la grandezza della popolazione presente comunale e la ripartizione delle corrispondenti famiglie in agglomerate e sparse: nei circondarii o distretti, nelle provincie, nei compartimenti e nel Regno. — Numeri assoluti e numeri relativi. — Dalla tavola I (vol. I) . . . . .                                                                                                                                                                                                                                                       | Pag. 112* |
| XII*.   | — Popolazione presente delle diocesi (o abazie o prelature <i>nullius dioeceseos</i> ) e delle parrocchie: nei circondarii o distretti, nelle provincie e nel Regno . . . . .                                                                                                                                                                                                                                                                                                                                                                          | „ 142*    |
| XIII*.  | — Locali classificati secondo l'uso, la posizione nelle case e il numero dei vani; nel centro principale di ciascun comune capoluogo di provincia o con più di 15 000 abitanti, e nella rimanente parte del comune medesimo . . . . .                                                                                                                                                                                                                                                                                                                  | „ 228*    |
| XIV*.   | — Popolazione presente classificata per sesso e per luogo di nascita: nei comuni con più di 50 000 abitanti, nelle provincie, nei compartimenti e nel Regno. — Numeri assoluti e numeri relativi. — Dalla tavola IX (vol. VI). . . . .                                                                                                                                                                                                                                                                                                                 | „ 340*    |
| XV*.    | — Dipendenza fra la grandezza della popolazione presente comunale e la ripartizione nei due sessi della popolazione medesima: nelle provincie, nei compartimenti e nel Regno. — Numeri assoluti e numeri relativi. — Dalla tavola IV (vol. II) . . . . .                                                                                                                                                                                                                                                                                               | „ 352*    |
| XVI*.   | — Popolazione presente classificata per sesso e per età: nei comuni con più di 100 000 abitanti presenti, nelle provincie, nei compartimenti e nel Regno. — Numeri relativi. — Dalla tavola IV (vol. II) . . . . .                                                                                                                                                                                                                                                                                                                                     | „ 356*    |
| XVII*.  | — Popolazione presente classificata per sesso e per stato civile: nelle provincie, nei compartimenti e nel Regno. — Numeri relativi. — Confronto con i censimenti del 1901 e del 1881. — Dalla tavola IV (vol. II) e dagli atti dei censimenti del 1901 e del 1881 . . . . .                                                                                                                                                                                                                                                                           | „ 372*    |
| XVIII*. | — Individui che sapevano leggere sopra 10 000 censiti presenti, di età nota superiore a sei anni, e di noto alfabetismo: nei comuni capiluoghi di provincia, nelle provincie, nei compartimenti e nel Regno. — Confronti con i censimenti del 1901, del 1881 e del 1871. — Dalla tavola V (vol. III) e dagli atti degli indicati censimenti . . . . .                                                                                                                                                                                                  | „ 376*    |
| XIX*.   | Popolazione presente, di età superiore a 10 anni, nelle diverse classi e sottoclassi di professioni attinenti all'agricoltura, alla caccia e alla pesca: nei compartimenti e nel Regno. — Numeri assoluti e numeri relativi. — Dalla tavola VII (vol. V) . . . . .                                                                                                                                                                                                                                                                                     | „ 378*    |
| XX*.    | — Popolazione presente, di età superiore a 10 anni, classificata per sesso e per professioni o condizioni: nei compartimenti e nel Regno. — Numeri assoluti e numeri relativi. — Dalla tavola VII (vol. V) . . . . .                                                                                                                                                                                                                                                                                                                                   | „ 384*    |
| XXI*.   | — Popolazione censita presente nel Regno, in età superiore a 10 anni, classificata per sesso, per età e per professione o condizione. — Numeri assoluti e numeri relativi. — Dalla tavola VII (vol. V) . . . . .                                                                                                                                                                                                                                                                                                                                       | „ 408*    |
| XXII*.  | — Confronto fra le classificazioni per età e per professione o condizione della popolazione presente nei due ultimi censimenti. — Numeri assoluti e numeri relativi. — Dalla tavola VII (vol. V) e dagli atti del censimento del 1901. — Appendice dedicata al confronto tra le classificazioni per professioni o condizioni adoperate nel censimento del 1901 e nel censimento del 1911 rispettivamente. (Il confronto è istituito esprimendo mediante voci della seconda classificazione il valore di ciascuna voce contenuta nella prima) . . . . . | „ 416*    |
| XXIII*. | — Proprietari di beni immobili, censiti presenti: nelle provincie, nei compartimenti e nel Regno. — Confronti con i censimenti del 1901 e del 1881. — Numeri assoluti e numeri relativi. — Dalla tavola X (vol. VI) e dagli atti dei citati censimenti . . . . .                                                                                                                                                                                                                                                                                       | „ 434*    |
| XXIV*.  | — Stranieri censiti presenti nel Regno, classificati per sesso, per nazionalità e secondo la durata della dimora in Italia. — Confronti con i censimenti del 1901 e del 1881. — Numeri assoluti. — Dalla tavola XIV (vol. VI) e dagli atti dei citati censimenti . . . . .                                                                                                                                                                                                                                                                             | „ 438*    |
| XXV*.   | — Confronti internazionali . . . . .                                                                                                                                                                                                                                                                                                                                                                                                                                                                                                                   | „ 439*    |

*Segue l'Errata-Corrige.*

ERRATA-CORRIGE del presente volume.

| Pagina | Linea | TITOLO DELLA LINEA                                                                        | Colonna | Invece di  | Leggere    | Pagina | Linea | TITOLO DELLA LINEA           | Colonna | Invece di | Leggere   |
|--------|-------|-------------------------------------------------------------------------------------------|---------|------------|------------|--------|-------|------------------------------|---------|-----------|-----------|
| 124    | 9     | 9-6 Credito e cambio, assicurazione, mediazione, commissioni, rappresentanze commerciali. | 5       | 36 7 3     | 36 743     | 39*    | 3     | Parma . . . . .              | 1       | 50-7      | 50-9      |
|        |       |                                                                                           |         |            |            | 39*    | 3     | Parma . . . . .              | 2       | 49-3      | 49-1      |
| 147    | 7     | 65 — . . . . .                                                                            | 14      | 1 2        | 12 2       | 39*    | 3     | Parma . . . . .              | 27      | 98-5      | 98-9      |
| 150    | 14    | Basilicata . . . . .                                                                      | 4       | 49 12      | 49 123     | 39*    | 3     | Parma . . . . .              | 28      | 1-5       | 1-1       |
| 150    | 15    | Calabrie . . . . .                                                                        | 4       | 109 0      | 109 055    | 39*    | 11    | Foligno . . . . .            | 17      | 48-3      | 60-6      |
| 175    | 19    | Piemonte . . . . .                                                                        | 5       | 12         | 212        | 39*    | 11    | Foligno . . . . .            | 18      | 51-7      | 39-4      |
| 245    | 9     | Numero dell'articolo di legge . . . . .                                                   | 3       | ..         | 54         | 39*    | 11    | Foligno . . . . .            | 19      | ..        | 41-4      |
| 248    | 22    | Testo dell'articolo di legge . . . . .                                                    | 4       | 10         | 10 000     | 39*    | 11    | Foligno . . . . .            | 20      | ..        | 58-6      |
| 256    |       | Nella tabella di cui all'art. 20, dove è citato il numero degli abitanti.                 |         | 80 0 0     | 80 000     | 39*    | 24    | Potenza . . . . .            | 17      | 76-9      | ..        |
| 3*     | 14    | Alessandria . . . . .                                                                     | 5       | 63-1       | 62-9       | 39*    | 24    | Potenza . . . . .            | 18      | 23-1      | ..        |
| 4*     | 20    | Parma . . . . .                                                                           | 2       | 145 147    | 145 378    | 39*    | 24    | Potenza . . . . .            | 19      | 96 0      | 86-4      |
| 4*     | 20    | Parma . . . . .                                                                           | 3       | 181 016    | 180 785    | 48*    | 14    | Caltanissetta . . . . .      | 20      | 4-0       | 13 6      |
| 4*     | 27    | Potenza . . . . .                                                                         | 2       | 422 784    | 422 786    | 48*    | 14    | Caltanissetta . . . . .      | 17      | 75 290    | 57 674    |
| 4*     | 27    | Potenza . . . . .                                                                         | 2       | 422 784    | 422 786    | 48*    | 14    | Caltanissetta . . . . .      | 18      | 3 642     | 1 812     |
| 5*     | 20    | Parma . . . . .                                                                           | 3       | 51 237     | 51 235     | 48*    | 14    | Caltanissetta . . . . .      | 18      | 3 642     | 1 812     |
| 5*     | 20    | Parma . . . . .                                                                           | 5       | 44-5       | 44-6       | 48*    | 14    | Caltanissetta . . . . .      | 19      | 46 258    | 63 874    |
| 5*     | 20    | Parma . . . . .                                                                           | 6       | 55-5       | 55-4       | 48*    | 14    | Caltanissetta . . . . .      | 20      | 2 269     | 4 099     |
| 6*     | 11    | Emilia - Ducati . . . . .                                                                 | 2       | 472 276    | 472 507    | 48*    | 16    | Caserta . . . . .            | 17      | 103 705   | 96 036    |
| 6*     | 11    | Emilia - Ducati . . . . .                                                                 | 3       | 773 508    | 773 277    | 48*    | 16    | Caserta . . . . .            | 18      | 36 770    | 28 194    |
| 6*     | 20    | Basilicata . . . . .                                                                      | 2       | 422 784    | 422 786    | 48*    | 16    | Caserta . . . . .            | 19      | 32 792    | 40 461    |
| 6*     | 20    | Basilicata . . . . .                                                                      | 3       | 51 237     | 51 235     | 48*    | 16    | Caserta . . . . .            | 20      | 3 931     | 12 507    |
| 6*     | 24    | Regno . . . . .                                                                           | 2       | 24 794 546 | 24 794 779 | 48*    | 19    | Chieti . . . . .             | 21      | ..        | 12 184    |
| 6*     | 24    | Regno . . . . .                                                                           | 3       | 9 876 831  | 9 876 598  | 48*    | 19    | Chieti . . . . .             | 22      | ..        | 13 293    |
| 26*    | 20    | Barletta . . . . .                                                                        | 18      | 934        | 834        | 48*    | 19    | Chieti . . . . .             | 23      | 12 184    | ..        |
| 28*    | 18    | Caltanissetta . . . . .                                                                   | 17      | 28 460     | 10 844     | 49*    | 14    | Caltanissetta . . . . .      | 24      | 13 293    | ..        |
| 28*    | 18    | Caltanissetta . . . . .                                                                   | 18      | 1 948      | 118        | 49*    | 14    | Caltanissetta . . . . .      | 17      | 95-4      | 97-0      |
| 28*    | 18    | Caltanissetta . . . . .                                                                   | 19      | ..         | 17 616     | 49*    | 14    | Caltanissetta . . . . .      | 18      | 4-6       | 3-0       |
| 28*    | 18    | Caltanissetta . . . . .                                                                   | 20      | ..         | 1 830      | 49*    | 14    | Caltanissetta . . . . .      | 19      | 95-3      | 94 0      |
| 29*    | 18    | Caltanissetta . . . . .                                                                   | 17      | 93-6       | 98-9       | 49*    | 16    | Caserta . . . . .            | 20      | 4-7       | 6-0       |
| 29*    | 18    | Caltanissetta . . . . .                                                                   | 18      | 6-4        | 1-1        | 49*    | 16    | Caserta . . . . .            | 17      | 73-8      | 77-3      |
| 29*    | 18    | Caltanissetta . . . . .                                                                   | 19      | ..         | 90-6       | 49*    | 16    | Caserta . . . . .            | 18      | 26-2      | 22-7      |
| 29*    | 18    | Caltanissetta . . . . .                                                                   | 20      | ..         | 9-4        | 49*    | 16    | Caserta . . . . .            | 19      | 89-3      | 76-4      |
| 30*    | 2     | Sora . . . . .                                                                            | 17      | 29 805     | 22 136     | 49*    | 16    | Caserta . . . . .            | 20      | 10-7      | 23-6      |
| 30*    | 2     | Sora . . . . .                                                                            | 18      | 22 120     | 13 544     | 49*    | 19    | Chieti . . . . .             | 21      | ..        | 47-8      |
| 30*    | 2     | Sora . . . . .                                                                            | 19      | ..         | 7 669      | 49*    | 19    | Chieti . . . . .             | 22      | ..        | 52-2      |
| 30*    | 2     | Sora . . . . .                                                                            | 20      | ..         | 8 576      | 49*    | 19    | Chieti . . . . .             | 23      | 47-8      | ..        |
| 30*    | 11    | Chieti . . . . .                                                                          | 21      | ..         | 12 184     | 50*    | 5     | Girgenti . . . . .           | 24      | 52-2      | ..        |
| 30*    | 11    | Chieti . . . . .                                                                          | 22      | ..         | 13 293     | 50*    | 5     | Girgenti . . . . .           | 17      | 137 188   | 122 945   |
| 30*    | 11    | Chieti . . . . .                                                                          | 23      | 12 184     | ..         | 50*    | 5     | Girgenti . . . . .           | 18      | 6 394     | 5 123     |
| 30*    | 11    | Chieti . . . . .                                                                          | 24      | 13 293     | ..         | 50*    | 5     | Girgenti . . . . .           | 19      | 15 151    | 29 394    |
| 31*    | 2     | Sora . . . . .                                                                            | 17      | 57-4       | 62 0       | 50*    | 20    | Parma . . . . .              | 20      | 179       | 1 450     |
| 31*    | 2     | Sora . . . . .                                                                            | 18      | 42-6       | 38 0       | 50*    | 20    | Parma . . . . .              | 1       | 145 147   | 145 378   |
| 31*    | 2     | Sora . . . . .                                                                            | 19      | ..         | 47-2       | 50*    | 22    | Perugia . . . . .            | 2       | 181 016   | 180 785   |
| 31*    | 2     | Sora . . . . .                                                                            | 20      | ..         | 52-8       | 50*    | 22    | Perugia . . . . .            | 15      | 43 650    | 43 750    |
| 31*    | 11    | Chieti . . . . .                                                                          | 21      | ..         | 47-8       | 50*    | 22    | Perugia . . . . .            | 17      | 28 758    | 21 107    |
| 31*    | 11    | Chieti . . . . .                                                                          | 22      | ..         | 52-2       | 50*    | 22    | Perugia . . . . .            | 18      | 54 449    | 43 613    |
| 31*    | 11    | Chieti . . . . .                                                                          | 23      | 47-8       | ..         | 50*    | 22    | Perugia . . . . .            | 19      | 25 618    | 33 264    |
| 31*    | 11    | Chieti . . . . .                                                                          | 24      | 52-2       | ..         | 50*    | 22    | Perugia . . . . .            | 20      | 28 484    | 39 320    |
| 32*    | 20    | Girgenti . . . . .                                                                        | 17      | 101 029    | 86 786     | 51*    | 5     | Girgenti . . . . .           | 21      | 51 366    | 51 266    |
| 32*    | 20    | Girgenti . . . . .                                                                        | 18      | 5 553      | 4 282      | 51*    | 5     | Girgenti . . . . .           | 17      | 95-5      | 95-9      |
| 32*    | 20    | Girgenti . . . . .                                                                        | 19      | 15 151     | 29 394     | 51*    | 5     | Girgenti . . . . .           | 18      | 4-5       | 4-1       |
| 32*    | 20    | Girgenti . . . . .                                                                        | 20      | 179        | 1 450      | 51*    | 5     | Girgenti . . . . .           | 19      | 98-8      | 95-3      |
| 33*    | 20    | Girgenti . . . . .                                                                        | 17      | 94-8       | 95-3       | 51*    | 22    | Perugia . . . . .            | 20      | 1-2       | 4-7       |
| 33*    | 20    | Girgenti . . . . .                                                                        | 18      | 5-2        | 4-7        | 51*    | 22    | Perugia . . . . .            | 17      | 34-6      | 32-6      |
| 33*    | 20    | Girgenti . . . . .                                                                        | 19      | 98-8       | 95-3       | 51*    | 22    | Perugia . . . . .            | 18      | 65-4      | 67-4      |
| 33*    | 20    | Girgenti . . . . .                                                                        | 20      | 1-2        | 4-7        | 51*    | 22    | Perugia . . . . .            | 19      | 47-4      | 45-8      |
| 38*    | 3     | Parma . . . . .                                                                           | 1       | 94 866     | 95 097     | 52*    | 3     | Potenza . . . . .            | 20      | 52-6      | 54-2      |
| 38*    | 3     | Parma . . . . .                                                                           | 2       | 92 105     | 91 874     | 52*    | 3     | Potenza . . . . .            | 17      | 45 312    | 32 282    |
| 38*    | 3     | Parma . . . . .                                                                           | 27      | 51 122     | 51 353     | 52*    | 3     | Potenza . . . . .            | 18      | 6 424     | 2 517     |
| 38*    | 3     | Parma . . . . .                                                                           | 28      | 788        | 557        | 52*    | 3     | Potenza . . . . .            | 19      | 33 326    | 46 356    |
| 38*    | 11    | Foligno . . . . .                                                                         | 17      | 13 973     | 6 327      | 72*    | 10    | da 4 001 a 5 000 . . . . .   | 20      | 670       | 4 577     |
| 38*    | 11    | Foligno . . . . .                                                                         | 18      | 14 957     | 4 121      | 78*    | 16    | da 10 001 a 15 000 . . . . . | 14      | 21 974    | 21 971    |
| 38*    | 11    | Foligno . . . . .                                                                         | 19      | ..         | 7 646      | 103*   | 15    | Cosenza, Cerisano . . . . .  | 3       | 1         | 2         |
| 38*    | 11    | Foligno . . . . .                                                                         | 20      | ..         | 10 836     | 110*   | 25    | Parma . . . . .              | 12      | 17        | 17-0      |
| 38*    | 24    | Potenza . . . . .                                                                         | 17      | 13 030     | ..         | 110*   | 25    | Parma . . . . .              | 11      | 32 016    | 32 069    |
| 38*    | 24    | Potenza . . . . .                                                                         | 18      | 3 907      | ..         | 111*   | 13    | Lombardia . . . . .          | 12      | 32 995    | 32 942    |
| 38*    | 24    | Potenza . . . . .                                                                         | 19      | 16 002     | 25 032     | 111*   | 13    | Lombardia . . . . .          | 2       | 1 015 566 | 1 015 596 |
| 38*    | 24    | Potenza . . . . .                                                                         | 20      | 670        | 4 577      | 111*   | 15    | Emilia - Ducati . . . . .    | 3       | 826 522   | 826 552   |
|        |       |                                                                                           |         |            |            |        |       |                              | 3       | 106 299   | 106 352   |

| Pagina | Linea | TITOLO DELLA LINEA              | Colonna | Invece di | Leggere   | Pagina | Linea | TITOLO DELLA LINEA                                                    | Colonna | Invece di  | Leggere      |
|--------|-------|---------------------------------|---------|-----------|-----------|--------|-------|-----------------------------------------------------------------------|---------|------------|--------------|
| 111*   | 15    | Emilia - Ducati . . . . .       | 4       | 137 859   | 137 806   | 160*   | 1     | Cesena . . . . .                                                      | 3       | 251        | 125          |
| 111*   | 20    | Regno . . . . .                 | 10      | 7 572 730 | 7 572 760 | 161*   | 7     | Spezia — Luni Sarzana e Brugnano.                                     | 10      | 16         | 10           |
| 111*   | 20    | Regno . . . . .                 | 11      | 5 821 240 | 5 821 323 | 168*   | 11    | Piove di Sacco — Padova . . . . .                                     | 15      | 2          | 1            |
| 114*   | 9     | Brescia . . . . .               | 28      | 2 711     | 2 771     | 171*   | 18    | Terni — Narni e Terni . . . . .                                       | 12      | 6          | 5            |
| 114*   | 18    | Caltanissetta . . . . .         | 15      | 9 144     | 9 114     | 181*   | 8     | Penne — Penne ed Atri . . . . .                                       | 12      | 2          | 3            |
| 114*   | 18    | Caltanissetta . . . . .         | 17      | 2 895     | 2 985     | 182*   | 23    | Conegliano — Ceneda . . . . .                                         | 10      | 3          | 8            |
| 114*   | 19    | Piazza Armerina . . . . .       | 22      | 189       | 689       | 232*   | 7     | Ancona . . . . .                                                      | 6       | ..         | 1            |
| 114*   | 21    | Campobasso . . . . .            | 1       | 75 886    | 25 886    | 232*   | 8     | Fabriano . . . . .                                                    | 6       | 1          | ..           |
| 114*   | 26    | Nola . . . . .                  | 18      | 1 592     | 1 522     | 232*   | 11    | Senigallia . . . . .                                                  | 6       | 1          | 2            |
| 121*   | 3     | Portoferrato . . . . .          | 13      | 84·3      | 74·3      | 232*   | 12    | Aquila degli Abruzzi . . . . .                                        | 6       | 2          | ..           |
| 121*   | 4     | Lucca . . . . .                 | 16      | 50·7      | 50·9      | 252*   | 20    | 143 — Martina Franca . . . . .                                        | 9       | 1 534      | 1 544        |
| 124*   | 3     | Parma . . . . .                 | 1       | 21 348    | 21 401    | 277*   | 36    | 282 — Schio . . . . .                                                 | 7       | 1          | 61           |
| 124*   | 3     | Parma . . . . .                 | 2       | 16 717    | 16 664    | 278*   | 6     | 252 — Palazzolo Acreide . . . . .                                     | 2       | 2          | 22           |
| 127*   | 6     | Gerace Marina . . . . .         | 1       | 64·3      | 74·3      | 333*   | 13    | 259 — Chieri . . . . .                                                | 17      | 13         | 131          |
| 135*   | 14    | Caltanissetta . . . . .         | 5       | 90·7      | 98·7      | 373*   | 21    | Parma . . . . .                                                       | 26      | 2·2        | 12·2         |
| 136*   | 20    | Parma . . . . .                 | 1       | 32 016    | 32 069    | 389*   | 50    | 336, 6·6 Juta . . . . .                                               | ..      | <i>c d</i> | <i>c d'</i>  |
| 136*   | 20    | Parma . . . . .                 | 2       | 32 995    | 32 942    | 389*   | 68    | 340, 6·10, Lavorazioni di varie fibre tessili                         | ..      | ..         | <i>c' d'</i> |
| 140*   | 5     | Emilia - Ducati . . . . .       | 1       | 106 299   | 106 352   | 405*   | 25    | 331, 6·1, Seta . . . . .                                              | ..      | <i>a'</i>  | <i>a'</i>    |
| 140*   | 5     | Emilia - Ducati . . . . .       | 2       | 137 859   | 137 806   | 405*   | 25    | 331, 6·1, Seta . . . . .                                              | ..      | <i>a'</i>  | <i>a'</i>    |
| 140*   | 18    | Regno . . . . .                 | 1       | 5 821 270 | 5 821 323 | 413*   | 24    | 331, 6·1, Seta <i>b</i> . . . . .                                     | 6       | 00·3       | 0·03         |
| 140*   | 18    | Regno . . . . .                 | 2       | 1 751 490 | 1 751 437 | 414*   | 2     | 341, 6·11, Lavorazione di fibre non specificate, <i>a</i> .           | 23      | 331        | 3·31         |
| 141*   | 9     | Umbria . . . . .                | 28      | 29·4      | 39·4      | 414*   | 34    | 350, 9·4, Esercizi pubblici, <i>a'</i> . . .                          | 10      | 123        | 1·23         |
| 144*   | 1     | Cittaducale . . . . .           | 8       | 7         | 37        | 414*   | 34    | 350, 9·4, Esercizi pubblici, <i>a'</i> . . .                          | 10      | 123        | 1·23         |
| 144*   | 16    | Arezzo — Fiesole . . . . .      | 16      | ..        | 1         | 415*   | 15    | 366, 2, Industrie estrattive del sottosuolo, <i>c</i> .               | 15      | 102        | 1·02         |
| 145*   | 11    | Avellino — Salerno e Acerno . . | 4       | 23 749    | 29 749    | 415*   | 23    | 368, 4, Industrie che lavorano e utilizzano i metalli, <i>c' d'</i> . | 23      | 1·407      | 14·07        |
| 158*   | 1     | Firenze . . . . .               | 10      | 85        | 58        | 415*   | 23    | 368, 4, Industrie che lavorano e utilizzano i metalli, <i>c' d'</i> . | 23      | 1·407      | 14·07        |

*A Sua Eccellenza*

L'ON. AVV. GIUSEPPE DE NAVA

Ministro per l'Industria, il Commercio e il Lavoro

ECCELLENZA,

*Chiamato nel luglio 1914 a dirigere i servizi della statistica e del lavoro ho potuto seguire solo l'ultima fase dei lavori del V Censimento generale della popolazione del Regno e tocca ora a me l'onore di presentare a V. E. la relazione che segna la fine della grande inchiesta demografica e ne riassume ed illustra i risultati esposti analiticamente in sei volumi.*

*Questi volumi dedicati alle materie consuete (popolazione presente e popolazione residente, stato civile, istruzione, professione o condizione, religione, luogo di nascita, ecc.) e a nuove materie (alfabetismo nei singoli comuni, e popolazione di età superiore ai 90 anni) mal si prestano ad offrire un'idea d'insieme a causa delle minute e svariate divisioni e suddivisioni attuate nell'ordinamento dei dati. È sembrato perciò conveniente di accompagnare la presente relazione con riassunti ed elaborazioni varie (percentuali, medie) che, insieme a tavole concernenti altri argomenti non considerati nei precedenti sei volumi, ne formano la seconda parte. Ulteriori riassunti si hanno in 141 prospetti che la relazione contiene e commenta nella sua prima parte.*

*Le difficoltà che l'esecuzione dell'ingente lavoro ha presentato hanno potuto essere superate specialmente mercè l'opera competente ed assidua dell'ing. Tullio Bagni, professore nel R. Istituto superiore di studi commerciali in Roma, che, incaricato di dirigere l'Ufficio temporaneo del censimento con decreto ministeriale del 15 ottobre 1912, ha saputo degnamente corrispondere alla fiducia in lui riposta.*

*Con profondo rispetto*

Roma, 1° luglio 1916.

**IL DIRETTORE GENERALE**

della Statistica e del Lavoro

*Giuseppe Falciati.*

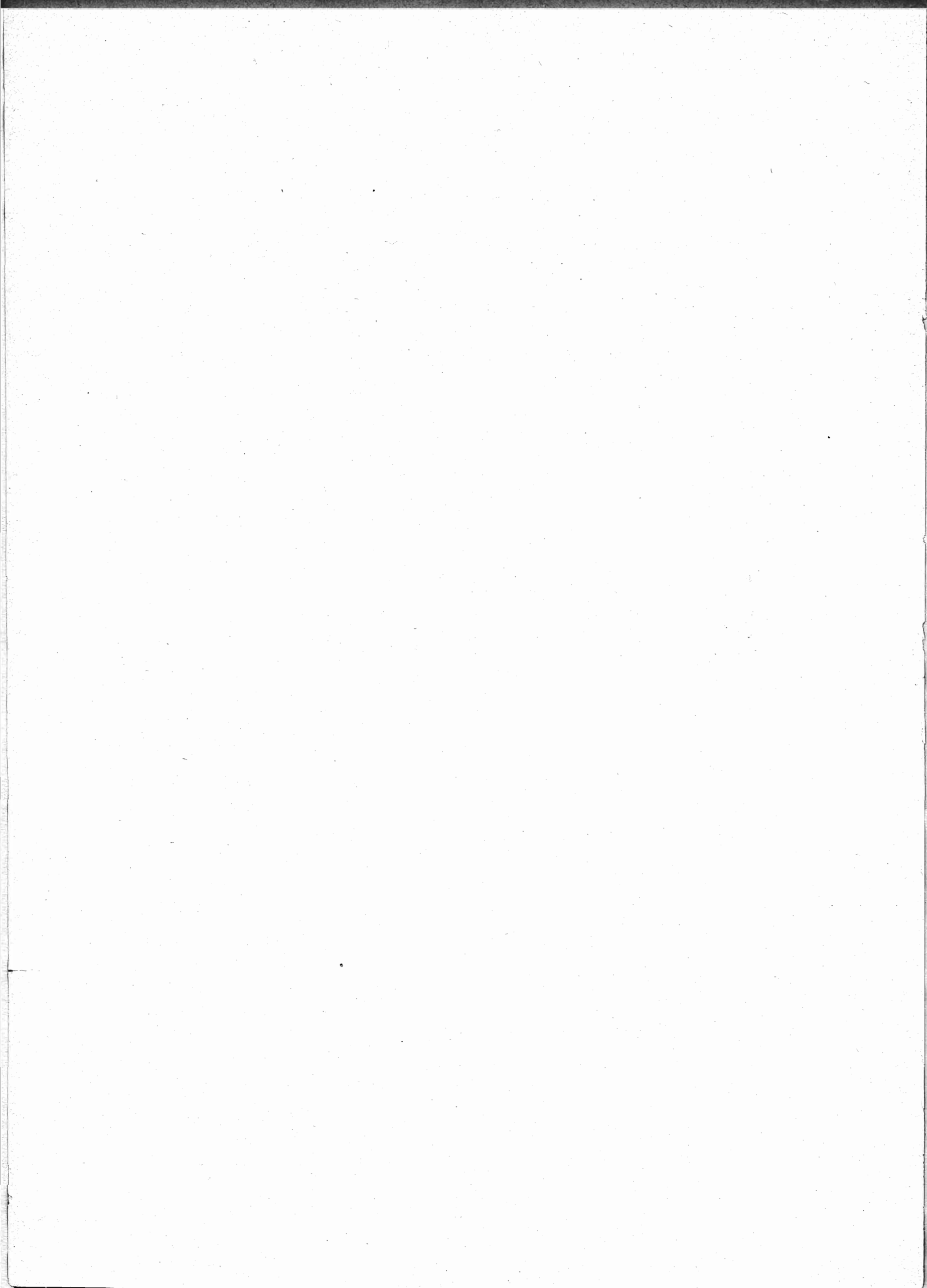



---

## CAPITOLO I.

### Introduzione.

#### § 1. — Oggetto della rilevazione.

Il quinto censimento generale della popolazione fu ordinato con la legge 8 maggio 1910, n. 212, che è riprodotta in allegato alla presente Relazione, insieme con il Regolamento per la sua esecuzione (approvato col regio decreto 6 novembre 1910, n. 776) e con le Istruzioni ministeriali.

La Legge:

stabilì che il quinto censimento generale della popolazione fosse fatto durante il primo semestre dell'anno 1911, riservandone la fissazione della data ad un regio decreto da emanarsi udito il Consiglio superiore della statistica (art. 1, 2);

dispose che il Governo distribuisse ai comuni i fogli di famiglia e le schede individuali (art. 3);

istituì commissioni comunali per l'esecuzione dei lavori preliminari (divisione del territorio comunale in frazioni e sezioni di censimento, revisione e completamento delle denominazioni delle vie e piazze e della numerazione progressiva delle case (art. 4); per la distribuzione e la raccolta dei fogli di famiglia e delle schede individuali; per la verifica dell'esattezza delle dichiarazioni ottenute, previo l'esame delle medesime da parte dei commessi comunali (art. 5); e per la raccolta delle notizie relative alle famiglie temporaneamente assenti (art. 8);

demandò alcuni lavori di spoglio all'Ufficio centrale temporaneo del censimento e altri agli uffici comunali (art. 10 e 14);

fece obbligo ai capi di famiglia, ai capi dei corpi militari, ai proprietari o direttori di istituti, convitti, alberghi, ecc., di inscrivere, o fare inscrivere dai commessi, le notizie relative alle persone presenti nelle famiglie o convivenze o temporaneamente assenti da esse, nei fogli di famiglia e nelle schede individuali (art. 6); comminando ammende nel caso di rifiuto o di sciente alterazione della verità (art. 7);

definì quali individui dovevansi considerare temporaneamente assenti (art. 6 e 8), e quale fosse la popolazione di un comune che dovesse considerarsi come *legale* (art. 9);

rimandò al Regolamento per i quesiti da comprendere nei fogli di famiglia e nelle schede individuali (art. 11); per il limite di tempo entro il quale si dovevano raccogliere, a cura delle commissioni comunali, i fogli di famiglia e le schede individuali (art. 5); per lavori di spoglio che gli uffici comunali dovevano eseguire in base ai fogli di famiglia (art. 10);

fece obbligo agli uffici comunali di compiere un'accurata revisione del registro di popolazione, e a tale scopo dispose che i fogli di famiglia fossero lasciati a disposizione degli uffici stessi (art. 10);

accordò la franchigia postale e il trasporto gratuito sulle Ferrovie dello Stato alle corrispondenze e agli stampati che dal Ministero di agricoltura, industria e commercio dovevano essere inviati agli uffici provinciali e comunali e da questi a quello (art. 12);

assegnò, nella somma di 1 250 000 lire, i fondi necessari per l'esecuzione dei lavori inerenti al censimento generale della popolazione (art. 13), e provvide alla riorganizzazione dell'Ufficio centrale di statistica (art. 15).

La data del censimento fu fissata, con il regio decreto 6 novembre 1910, n. 776, alla mezzanotte dal 10 all'11 giugno 1911. Alla suddetta data dovevansi rilevare per ogni comune e frazione di comune (art. 1 e 4 del Regolamento):

a) la popolazione *residente*, ossia il numero dei presenti con *dimora abituale* nel comune ove furono censiti, più il numero degli *assenti temporaneamente* dal comune stesso;

b) la popolazione *di fatto*, ossia il numero delle persone presenti nel comune per qualsivoglia motivo alla data del censimento, e la loro classificazione per sesso, età, stato civile, istruzione, religione, professione o condizione, luogo di nascita, nazionalità.

I limiti e il contenuto del censimento furono concretati nella legge, nel regolamento e nelle istruzioni ministeriali mediante numerosi modelli, che procediamo ad esaminare ad uno ad uno.

*Prospetto contenente, per ciascun comune, il numero approssimativo delle famiglie e degli abitanti.* — Il Ministero di agricoltura, industria e commercio lo richiese prima che fosse eseguito il censimento, allo scopo di calcolare approssimativamente la quantità degli stampati occorrenti.

*Piano topografico.* — Doveva rappresentare le sezioni e le frazioni in cui furono divisi i territori comunali per la rilevazione delle notizie.

*Stato di sezione provvisorio (modello A).* — È il prospetto che servi di norma alle autorità comunali per la distribuzione dei modelli e per la successiva raccolta dei medesimi. In quel prospetto erano da indicare: per ogni sezione, i nomi delle vie, delle piazze, dei casali e dei gruppi di case rurali, nonchè i numeri civici dei fabbricati; per i singoli fabbricati, il numero dei locali ripartiti secondo l'uso cui erano destinati; e per i locali che servivano di abitazione a famiglie, il numero delle famiglie e quello presuntivo dei membri che le componevano.

Speciale menzione era richiesta delle famiglie che, pur avendo la cittadinanza italiana, parlavano abitualmente un determinato idioma o dialetto non italiano.

*Busta (modello 1).* — Dovevansi includere in essa i fogli riassuntivi e le schede individuali d'ogni famiglia o convivenza, e segnare esternamente le notizie che seguono:

il numero d'ordine della famiglia o convivenza nella sezione, il nome e il cognome del capo, con le notizie relative alla composizione della famiglia e alla specie della convivenza;

il nome della via, della piazza, ecc.;

il numero della casa, con l'indicazione se essa apparteneva a un centro o a case sparse;

le notizie circa i locali che servivano ad uso di abitazione della famiglia o della convivenza;

la indicazione della sezione, della frazione, della parrocchia, del comune e del mandamento;

il numero delle schede individuali consegnate e ritirate.

*Foglio di famiglia (modello 2).* — Con esso si dovevano raccogliere le notizie circa le persone che costituivano le singole famiglie o convivenze.

Nel modello si dovevano segnare, per ciascuna famiglia, l'indicazione della sezione, della frazione e del comune dove essa dimorava e il numero ordinale attribuito alla famiglia nella busta.

Per quanto riguarda le notizie relative ai membri della famiglia, il modello era diviso in tre parti: *A, B, C.*

La parte *A* era riservata alle notizie circa le persone presenti nella famiglia o convivenza alla data del censimento. Per ogni persona, contrassegnata con un numero ordinale, si richiedevano le seguenti notizie:

1) il cognome, il nome, la paternità, la relazione di parentela o convivenza col capofamiglia, il sesso, la data di nascita, lo stato civile e la professione principale o condizione;

2) se aveva nel comune dimora abituale od occasionale.

Nella parte *B*, intestata alle persone temporaneamente assenti dalla famiglia, ma presenti nel comune, si dovevano indicare per ogni individuo, contraddistinto da un numero ordinale:

3) le stesse notizie di cui è fatto cenno al n. 1;

4) l'indirizzo della famiglia o convivenza dove si trovava l'assente.

Nella parte *C*, riservata alle persone temporaneamente assenti dal comune, per le quali peraltro era da presumere il ritorno entro l'anno 1911, occorre indicare, per ogni individuo:

5) le stesse notizie di cui al n. 1;

6) il comune del Regno o lo Stato estero ove si trovava l'assente.

Per le convivenze, quali i collegi, i convitti, i seminari, le case religiose, gli istituti di beneficenza e di assistenza pubblica o privata, i riformatori, le carceri giudiziarie, gli stabilimenti di pena, i corpi accasermati, gli alberghi, ecc., le notizie sotto 1) e 2) dovevansi fornire, scrivendo prima il nome del direttore o capo della convivenza, poi i nomi delle persone componenti la di lui famiglia presenti nella convivenza, indi quelli relativi al personale di servizio o di custodia, ecc., e infine i nomi delle altre persone della convivenza, separando questi ultimi nomi mediante una riga orizzontale.

In fondo al modello dovevasi fare il riassunto numerico dei componenti la famiglia, distinguendo quelli con dimora abituale od occasionale da quelli assenti temporaneamente che si trovavano presenti in altro comune del Regno o all'estero, quali risultavano dalle parti *A* e *C* del modello.

Il foglio di famiglia doveva essere firmato dal capo della famiglia o convivenza, salvo i casi previsti dalla legge.

*Scheda individuale predisposta per le persone che non erano capifamiglia* (modello 3). — Con questa scheda si dovevano raccogliere notizie per tutte le persone che, non essendo da considerarsi come capi, erano presenti nella famiglia o convivenza alla mezzanotte dal 10 all'11 giugno, indipendentemente dalla specie della dimora (abituale od occasionale), che a ciascuna di esse era da attribuire, e nei riguardi del comune e rispetto alla famiglia ove si trovavano nel momento della rilevazione.

Con la scheda si richiedevano le notizie riguardanti:

il comune e il circondario o distretto in cui, alla data del censimento, era la famiglia, ove trovavasi la persona, alla quale era intestata la scheda;

il nome e cognome della persona, il sesso, l'età, il luogo di nascita, la nazionalità e la durata della dimora nel Regno se la persona era straniera, lo stato civile, l'alfabetismo, la religione, la proprietà fondiaria, l'occupazione principale, l'occupazione accessoria, la condizione; e si chiedeva inoltre se la persona era cieca o sordomuta.

*Scheda individuale predisposta per le persone che erano capifamiglia* (modello 3 bis, limitatamente alla parte contenuta nella prima pagina di esso). — Con questa scheda dovevansi fornire, per le sole persone, tra le presenti nelle rispettive famiglie alla mezzanotte dal 10 all'11 giugno, le quali rivestivano la qualità di capifamiglia, le identiche notizie richieste con la precedente scheda individuale, nonchè l'indicazione del numero delle schede dei presenti nella famiglia, compreso il capo.

Nel caso di convivenze, i cui componenti erano segnati nella parte *A* dei fogli di famiglia sotto due gruppi distinti secondo la loro posizione nella convivenza (art. 41 delle *Istr.*), il numero delle schede dei presenti doveva essere registrato nel modello che stiamo esaminando, per ciascuno dei due gruppi.

Non è fuori di luogo osservare che per tutte e sole le persone elencate nella parte *A* del foglio di famiglia era necessario di compilare, a seconda dei casi, o la scheda individuale precedentemente esaminata o questa di cui si tiene qui parola.

*Stato di sezione definitivo* (modello *B*). — Da questo modello doveva risultare per ogni sezione il numero esatto delle famiglie e degli individui presenti nella sezione medesima. Nel modello dovevansi inoltre indicare le seguenti notizie: se la sezione era costituita di popolazione vivente in case agglomerate, in case sparse, in isole, ovvero a bordo di galleggianti sul mare, o sopra un lago o fiume; la frazione cui la sezione apparteneva; e, per ogni famiglia censita nella sezione:

1) il numero ordinale della famiglia;

2) il numero degli individui presenti con dimora abituale, con dimora occasionale e in complesso;

3) il numero delle persone temporaneamente assenti dal comune, sia che si trovassero in altri comuni del Regno, sia che fossero all'estero;

4) il numero delle persone che costituivano la popolazione residente, quale risultava dalla somma dei numeri relativi ai presenti con dimora abituale e ai temporaneamente assenti dal comune.

I dati di cui è cenno sotto 2), 3), 4) erano desunti dagli elenchi *A* e *C* del foglio di famiglia.

Inoltre, in fondo al modello, dovevasi fare menzione delle famiglie che, pur avendo la cittadinanza italiana, parlavano un idioma o dialetto non italiano. Siffatte notizie erano precisate in base alle annotazioni contenute nello stato di sezione provvisorio (modello *A*) dianzi ricordato.

*Prospetto indicante il numero delle famiglie e lo stato della popolazione presente e della popolazione residente nel comune* (modello *C*). — Questo prospetto doveva contenere l'indicazione del comune, quella del mandamento, del circondario o distretto e della provincia, cui il comune apparteneva. In esso dovevasi elencare, secondo le lettere e i numeri ordinali desunti dal piano topografico, le frazioni in cui fu ripartito il territorio comunale. Di ogni frazione occorre altresì riprodurre la denominazione, sottolineando quella in cui trovavasi l'ufficio municipale. Per ogni frazione (nonchè per le sezioni mare, lago e fiume, costituite dalle navi o dalle barche che si trovavano sul mare, sui laghi e sui fiumi, e per le isole aggregate a sezioni) dovevasi indicare, distintamente per le case agglomerate e per le case sparse:

le famiglie nel loro numero complessivo;

la popolazione presente con dimora abituale, con dimora occasionale e in complesso;

la popolazione temporaneamente assente dal comune, ma presente nel Regno, e la popolazione temporaneamente assente, che si trovava all'estero.

Il prospetto doveva indicare inoltre a quale frazione erano aggregate le *isole* e le *sezioni mare, lago, fiume*; e, nei riguardi di ogni frazione, la popolazione residente, il numero delle famiglie, che, pur avendo la cittadinanza italiana, parlavano abitualmente un idioma o dialetto non italiano, e l'idioma o dialetto parlato.

Le notizie del prospetto dovevano risultare dalla riunione per frazioni di quelle contenute nei singoli stati di sezione definitivi (modello *B*).

*Prospetto della popolazione del comune ripartita secondo la circoscrizione delle singole parrocchie* (modello *D*). — Nel prospetto, oltre l'indicazione del comune e del corrispondente circondario o distretto, dovevasi segnare la denominazione di ogni parrocchia avente giurisdizione nel comune, indipendentemente dalla circostanza che la sede di essa si trovasse nel territorio comunale o fuori. Per ciascuna parrocchia occorre registrare l'intera popolazione censita presente entro i limiti della rispettiva circoscrizione. Di ciascuna parrocchia, avente sede nel comune e giurisdizione anche in territori di altri comuni, dovevasi dare notizia con apposita nota in fondo al prospetto, specificando l'altro o gli altri comuni, ai quali estendevasi la giurisdizione della parrocchia.

Le notizie relative alla denominazione della parrocchia (designata di solito, col nome del Santo titolare) e alla popolazione presente nel comune compresa nella giurisdizione di essa dovevano essere desunte dalle indicazioni (nome della parrocchia e numero delle schede ritirate) contenute nella busta (modello 1), di cui si è fatto cenno.

*Prospetto concernente le abitazioni* (modello *E*). — Sulla base delle notizie contenute negli stati di sezione provvisori (modello *A*), i comuni erano tenuti a fornire in questo prospetto le notizie:

1) per i locali ad uso di abitazione, posti nel centro principale;

2) per i locali ad uso di abitazione, posti nei centri, escluso quello principale, e in case sparse;

3) per i locali, che non servivano ad uso di abitazione, posti nel centro principale;

4) per i locali, che non servivano ad uso di abitazione, posti nei centri, escluso quello principale, e in case sparse.

Per i locali da classificare sotto 1) e 2) si doveva specificare il numero, secondo che erano costituiti di uno, due, tre, quattro, cinque e più di cinque vani e secondo che erano situati nei

sotterranei, al piano terreno, a un piano superiore al terreno, in più piani e in soffitte, segnando sotto ciascun numero quello degli inquilini.

Sotto 3) e 4) era necessario indicare:

il numero dei locali non abitati situati in sotterranei e in soffitte, secondo che erano costituiti di uno, due, tre, quattro, cinque e più vani;

il numero dei locali non abitati, e quello dei locali occupati da uffici, secondo che erano situati al piano terreno, a un piano superiore al terreno e in più piani e secondo che contavano uno, due, tre, quattro, cinque e più vani.

*Elenco toponomastico.* — Esso doveva contenere il numero delle famiglie censite distintamente in ciascuno dei luoghi aventi nomi propri (rioni, sestieri e quartieri di città, centri secondarii, gruppi di case rurali, casali, ecc.).

*Prospetto della popolazione per mandamento.* — Questo prospetto, che dovevasi compilare dai comuni il cui territorio era diviso in più mandamenti, era predisposto a contenere l'indicazione della popolazione residente di ciascun mandamento amministrativo e di ciascun mandamento giudiziario.

*Prospetto concernente gli idiomi o dialetti non italiani.* — Questo prospetto, che dovevasi compilare dai comuni nei quali esistevano famiglie, che, pur avendo la cittadinanza italiana, parlavano abitualmente idiomi o dialetti non italiani, era predisposto a contenere l'indicazione degli idiomi o dialetti parlati e del numero delle famiglie e delle persone che li parlavano.

Nel seguente quadro raccogliamo i modelli che servirono per la rilevazione e le disposizioni del Regolamento e delle Istruzioni ministeriali che contemplano siffatti modelli.

| Numeri ordinali | MODELLI<br>per la rilevazione                                                                                                                | DISPOSIZIONI                                                                                                                                  |                                                                                                                                                                                                                         | OSSERVAZIONI                                        |
|-----------------|----------------------------------------------------------------------------------------------------------------------------------------------|-----------------------------------------------------------------------------------------------------------------------------------------------|-------------------------------------------------------------------------------------------------------------------------------------------------------------------------------------------------------------------------|-----------------------------------------------------|
|                 |                                                                                                                                              | del Regolamento                                                                                                                               | delle Istruzioni ministeriali                                                                                                                                                                                           |                                                     |
|                 |                                                                                                                                              | nelle quali sono contemplati i prospetti controindicati                                                                                       |                                                                                                                                                                                                                         |                                                     |
| 1               | Prospetto contenente, per ciascun comune, il numero approssimativo delle famiglie e degli abitanti.                                          | Art. 42, 55 . . . . .                                                                                                                         | Art. 19 . . . . .                                                                                                                                                                                                       | Il prospetto è riprodotto in calce alle Istruzioni. |
| 2               | Piano topografico. . . . .                                                                                                                   | Art. 7, 32, 39 a 41, 55. . . . .                                                                                                              | Art. 9, 44 (1ª parte), 75 . . . . .                                                                                                                                                                                     | —                                                   |
| 3               | Stato di sezione provvisorio (modello A).                                                                                                    | Art. 43, 49, 55. . . . .                                                                                                                      | Art. 25 a 30, 45 (capov.), 47 (capov.), 53 (ult. capov.).                                                                                                                                                               | Il modello è riprodotto in calce alle Istruzioni.   |
| 4               | Busta (modello 1). . . . .                                                                                                                   | Art. 5, 8 (1ª parte e ult. capov.), 9 (1ª parte), 10 a 21, 44, 45 (1ª parte), 46 a 48, 50 (1ª parte), 51 (1ª parte), 54 (1º e 2º capov.), 55. | Art. 33 a 38, 39 (1ª parte), 42, 43, 44 (1º e 2º capov.), 45 (1ª parte), 46, 47 (1ª parte), 48 a 51, 52 (1ª parte e 1º, 2º, 3º capov.), 76, 77.                                                                         | Il modello è riprodotto in calce al Regolamento.    |
| 5               | Foglio di famiglia (modello 2).                                                                                                              | Art. 3, 5, 6, 8 a 21, 44, 45 (1ª parte), 46 a 48, 50 (1ª parte), 51 (1ª parte), 55.                                                           | Art. 33, 35 a 38, 39 (1ª parte), 40 a 43, 44 (1º e 2º capov.), 45 (1ª parte), 46, 48 a 51, 52 (1ª parte e 5º e 6º capov.), 53 (1ª parte e ult. e penult. capov.), 54 (1ª parte e 1º capov.), 55 (1ª parte e 1º capov.). | Id. id.                                             |
| 6               | Scheda individuale per le persone che non erano capifamiglia (modello 3).                                                                    | Art. 5, 8 (1ª parte e 2º capov.), 9 (1ª parte), 10 a 21, 44, 45 (1ª parte), 46 a 48, 50 (1ª parte), 51 (1ª parte), 54 (1º e 2º capov.), 55.   | Art. 33, 35 a 38, 39 (1ª parte), 42, 43, 44 (1º e 2º capov.), 45 (1ª parte), 46, 48 a 51, 52 (1ª parte e 5º capov.), 54 a 56, 76, 77.                                                                                   | Id. id.                                             |
| 7               | Scheda individuale per le persone che erano capifamiglia (modello 3 bis, limitatamente alla parte contenuta nella prima pagina di esso) (a). | Art. 5, 8 (1ª parte), 9 (1ª parte), 10 a 21, 44, 45 (1ª parte), 46, a 48, 50 (1ª parte), 51 (1ª parte), 54 (1º e 2º capov.), 55.              | Art. 33, 35 a 38, 39 (1ª parte), 42, 43, 44 (1º e 2º capov.), 45 (1ª parte), 46, 47 (1ª parte), 48 a 51, 52 (1ª parte e 4º e 5º capov.), 54 a 56, 76, 77.                                                               | Id. id.                                             |
| 8               | Stato di sezione definitivo (modello B).                                                                                                     | Art. 51 (1ª parte), 55. . . . .                                                                                                               | Art. 66, 67 . . . . .                                                                                                                                                                                                   | Id. id.                                             |
| 9               | Prospetto indicante il numero delle famiglie e lo stato della popolazione presente e della popolazione residente nel comune (modello C)      | Art. 7, 53 (n. 2 del 1º capov.), 54 (1º e 2º capov.), 55.                                                                                     | Art. 68, 69, 70 (1ª parte, 2º capov.).                                                                                                                                                                                  | Il modello è riprodotto in calce alle Istruzioni.   |
| 10              | Prospetto della popolazione del comune ripartita secondo la circoscrizione delle singole parrocchie (modello D).                             | Art. 7, 53 (n. 3 del 1º capov.), 54 (1º e 2º capov.), 55.                                                                                     | Art. 71, 75 . . . . .                                                                                                                                                                                                   | Id. id.                                             |
| 11              | Prospetto concernente le abitazioni (modello E)                                                                                              | Art. 7, 53 (n. 1 del 1º capov.), 54 (1º e 2º capov.), 55.                                                                                     | Art. 72, 75 . . . . .                                                                                                                                                                                                   | Id. id.                                             |
| 12              | Elenco toponomastico . . . . .                                                                                                               | Art. 7, 53 (n. 7 del 1º capov.), 54 (1º e 2º capov.), 55.                                                                                     | Art. 74 . . . . .                                                                                                                                                                                                       | Non fu tracciato alcun modello.                     |
| 13              | Prospetto della popolazione per mandamenti.                                                                                                  | Art. 7, 53 (n. 4 del 1º capov.), 54 (1º e 2º capov.), 55.                                                                                     | —                                                                                                                                                                                                                       | Id. id.                                             |
| 14              | Prospetto concernente gli idiomi o dialetti non italiani.                                                                                    | Art. 7, 53 (n. 5 del 1º capov.), 54 (1º e 2º capov.), 55.                                                                                     | —                                                                                                                                                                                                                       | Id. id.                                             |

(a) Mentre la prima pagina della scheda è riservata alle notizie di carattere demografico, la parte di essa contenuta nel tergo costituisce invece uno dei modelli predisposti per la rilevazione delle notizie relative al censimento industriale; e sotto questo aspetto è contemplata dall'art. 23 del Regolamento e dagli art. 57 (1º capov.), 58, 59 delle Istruzioni.

§ 2. — Rilevazione.

Le disposizioni contenute nel Regolamento e nelle Istruzioni ministeriali, che sono riprodotte di seguito alla presente Relazione, indicano in qual modo e per mezzo di quali uffici, enti e persone furono eseguite le operazioni inerenti alla rilevazione.

Nell'elenco seguente sono nominati gli uffici, gli enti e le persone che parteciparono a siffatte operazioni e sono altresì indicati gli articoli del Regolamento e delle Istruzioni che, esplicitamente o implicitamente, determinarono il modo, i limiti e lo scopo di questa partecipazione.

| Numeri ordinali | PERSONE, UFFICI ED ENTI<br>che parteciparono alla rilevazione                               | DISPOSIZIONI                                                                                                                                                              |                                                                                                                                                                     |
|-----------------|---------------------------------------------------------------------------------------------|---------------------------------------------------------------------------------------------------------------------------------------------------------------------------|---------------------------------------------------------------------------------------------------------------------------------------------------------------------|
|                 |                                                                                             | del Regolamento                                                                                                                                                           | delle Istruzioni ministeriali                                                                                                                                       |
|                 |                                                                                             | che contemplano funzioni degli organi controindicati                                                                                                                      |                                                                                                                                                                     |
| 1               | Ministero di agricoltura, industria e commercio.                                            | Art. 7, 20, 36 (ult. capov.), 37, 42, 54.                                                                                                                                 | Art. 10 (ult. capov.) 19, 65 (1° capov.), 70 (ult. capov.), 74, 75, 76.                                                                                             |
| 2               | Ministero degli affari esteri. . . . .                                                      | Art. 20 . . . . .                                                                                                                                                         | Art. 37.                                                                                                                                                            |
| 3               | Ministero della marina . . . . .                                                            | Art. 20 . . . . .                                                                                                                                                         | —                                                                                                                                                                   |
| 4               | Ministero della guerra . . . . .                                                            | Art. 20 . . . . .                                                                                                                                                         | —                                                                                                                                                                   |
| 5               | Consoli italiani all'estero . . . . .                                                       | Art. 17 (ult. capov.) . . . . .                                                                                                                                           | —                                                                                                                                                                   |
| 6               | Consigli provinciali . . . . .                                                              | Art. 35 (1° e ult. capov.) . . . . .                                                                                                                                      | —                                                                                                                                                                   |
| 7               | Giunte provinciali di statistica. . .                                                       | Art. 32 (penult. e ult. capov.), 35, 36 (1ª parte e 1°, 2° e 4° capov.).                                                                                                  | Art. 10 (2°, 3° e 4° capov.), 12 (capov.), 70 (2° capov.), 75.                                                                                                      |
| 8               | Prefetti . . . . .                                                                          | Art. 33 (2° capov.), 34, 35 (1° e ult. capov.), 41.                                                                                                                       | Art. 10 (2° e 4° capov.), 12 (capov.), 37, 70, 75.                                                                                                                  |
| 9               | Commissioni comunali di censimento.                                                         | Art. 30, 31, 32 (3° capov.), 33 (1ª parte e ult. capov.), 39, 51 (1ª parte).                                                                                              | Art. 1, 9 (1ª parte), 10 (1ª parte), 13 (1ª parte) 21, 22, 51 (1° e 2° capov.), 53 (ult. capov.).                                                                   |
| 10              | Autorità comunali . . . . .                                                                 | Art. 6, 7, 8 (1ª parte), 9 (capov.), 16 (capov.), 21, 29 a 31, 32 (1ª parte e 1° e 2° capov.), 33, 34, 36 (ult. capov.), 38, 39, 41, 42, 52, 53, 54 (1° e 2° capov.), 55. | Art. 10 (1ª parte e 1°, 2° e 3° capov.), 12, 19 a 22, 24, 25, 29, 32 (1° capov.), 36 a 38, 51 (ult. capov.), 53 (ult. capov.), 65, 68 (1ª parte), 70 a 72, 74 a 77. |
| 11              | Professori delle scuole secondarie e insegnanti delle classi elementari di grado superiore. | —                                                                                                                                                                         | Art. 23.                                                                                                                                                            |
| 12              | Uffici di porto . . . . .                                                                   | Art. 15 a 17. . . . .                                                                                                                                                     | Art. 38 (1ª parte), 44.                                                                                                                                             |
| 13              | Commessi di censimento . . . . .                                                            | Art. 11, 21, 33, 36 (1° capov.), 43, 44, 45 (1ª parte), 46 a 49, 50 (1ª parte), 51 (1ª parte).                                                                            | Art. 20 a 22, 24 a 32, 34 a 36, 41 (ult. capov.), 42, 43, 45 a 50, 51 (1ª parte e 1° capov.), 52, 53 (ult. capov.), 54 (1ª parte e 1° capov.), 55 (3° capov.).      |
| 14              | Agenti diplomatici degli Stati esteri presso il Governo del Re e presso la Santa Sede.      | Art. 20 . . . . .                                                                                                                                                         | Art. 37.                                                                                                                                                            |
| 15              | Agenti consolari . . . . .                                                                  | Art. 20 . . . . .                                                                                                                                                         | Art. 37.                                                                                                                                                            |
| 16              | Comandanti delle regie navi fuori delle acque territoriali del Regno.                       | Art. 20 . . . . .                                                                                                                                                         | —                                                                                                                                                                   |
| 17              | Comandanti delle regie truppe all'estero.                                                   | Art. 20 . . . . .                                                                                                                                                         | —                                                                                                                                                                   |
| 18              | Comandanti, capitani, padroni delle navi o barche nelle acque territoriali del Regno.       | Art. 15 a 17. . . . .                                                                                                                                                     | Art. 38 (1ª parte), 44.                                                                                                                                             |
| 19              | Comandanti o padroni delle navi o barche che si trovavano sui laghi e sui fiumi.            | Art. 15 . . . . .                                                                                                                                                         | Art. 38 (1° capov.), 44.                                                                                                                                            |
| 20              | Capi delle famiglie e delle convivenze, o chi per essi.                                     | Art. 8, 9 (1ª parte), 10, 12 a 14, 18, 19, 21, 45 (1ª parte), 46 a 48, 50 (1ª parte).                                                                                     | Art. 33, 36, 39 (1ª parte), 40 a 42, 43 (ult. capov.), 46, 48 a 50.                                                                                                 |



§ 3. — Lavori dell'Ufficio temporaneo del censimento.

Diciamo infine brevemente dei lavori eseguiti dall'Ufficio temporaneo del censimento, che fu istituito presso il Ministero di agricoltura, industria e commercio, in adempimento delle disposizioni contenute negli art. 14 e 15 della legge 8 maggio 1910, n. 212.

Il materiale censuario fu immediatamente oggetto di un primo esame, inteso ad eliminare le lacune e le eventuali incongruenze. Risultò non utilizzabile la rilevazione in alcune sue parti secondarie o accessorie, e precisamente in quanto s'attiene:

- 1) agli elenchi toponomastici, che pervennero all'Ufficio in numero scarsissimo e redatti in modo non conforme agli scopi per cui erano stati richiesti;
- 2) ai prospetti della popolazione per mandamenti;
- 3) ai prospetti concernenti gli idiomi o dialetti non italiani parlati abitualmente da famiglie aventi la cittadinanza italiana;
- 4) alle notizie sulla professione accessoria, che furono chieste con il quesito 10 *b* delle schede individuali (modelli 3, 3 bis).

Le deficienze nella rilevazione della popolazione per mandamenti furono eliminate dall'Ufficio mediante ricerche speciali; e, in mancanza dei prospetti sugli idiomi o dialetti non italiani, si utilizzarono le notizie contenute in calce ai modelli *C*.

In conclusione, i lavori di spoglio furono eseguiti sopra i documenti che seguono:

- piani topografici,
- buste (modello 1),
- fogli di famiglia (modello 2),
- schede individuali per i censiti che non fossero capi di famiglia o di convivenza (modello 3), escluso il quesito 10 *b*,
- schede individuali per i capi delle famiglie o delle convivenze (modello 3 bis), escluso il quesito 10 *b*,
- prospetti indicanti il numero delle famiglie e lo stato della popolazione presente e della popolazione residente nei comuni (modello *C*),
- prospetti della popolazione dei comuni ripartita secondo la circoscrizione delle singole parrocchie (modello *D*),
- prospetti concernenti le abitazioni (modello *E*).

Un primo computo delle schede individuali (modelli 3, 3 bis) e lo spoglio delle notizie dei fogli di famiglia (modello 2), in confronto con quelle contenute nei modelli *C*, portarono alle notizie che formano oggetto della tavola annessa al regio decreto 5 dicembre 1912, n. 1333, col quale fu fissata la popolazione legale nei singoli comuni del Regno alla mezzanotte dal 10 all'11 giugno 1911, e portarono altresì alla tavola I (dedicata alla popolazione presente, alla popolazione temporaneamente assente e alla popolazione residente) e alla tavola II (dedicata agli individui temporaneamente assenti dalle rispettive famiglie, classificati secondo il luogo dov'erano alla data del censimento). Notiamo che, con successivo regio decreto del 13 agosto 1914, n. 933, furono rettificati, per alcuni comuni delle provincie di Aquila, Chieti e Firenze, i numeri della popolazione censita il 10 giugno 1911.

Le notizie contenute nelle schede individuali relative ai capi delle famiglie o convivenze (modello 3 bis), nei fogli di famiglia (modello 2) e nelle buste sono riassunte nelle tavole XVI e XVII, che concernono rispettivamente le famiglie propriamente dette e le convivenze non familiari.

Dallo spoglio dei modelli *C* si ricavarono i dati della tavola XV (famiglie di nazionalità italiana che parlano abitualmente un idioma o dialetto straniero); mentre i dati contenuti nella tavola III (popolazione presente e popolazione residente dei mandamenti amministrativi) e nell'Appendice del primo volume (variazioni avvenute nelle circoscrizioni amministrative posteriormente al 10 giugno 1911) vennero desunti da fonti estranee al censimento.

Le schede individuali (modelli 3 e 3 bis) furono dapprima classificate secondo il sesso, lo



stato civile e l'istruzione, poi secondo il luogo di nascita e, infine, limitatamente agli individui di oltre dieci anni precisi, secondo la professione o condizione. Durante la prima classificazione generale si copiarono le schede degli individui di oltre novanta anni e si misero in disparte per procedere poi ad uno studio approfondito delle medesime. Durante la seconda classificazione generale si eseguirono ricerche speciali sopra i proprietari, gli stranieri, i ciechi e i sordomuti: le schede degli stranieri vennero ricopiate per facilitarne lo studio e consentirne la trasmissione agli uffici statistici degli Stati esteri. La terza classificazione, infine, fu associata alla ricerca, parimenti generale, della religione, ed estesa naturalmente alle età inferiori a dieci anni.

Da questi prolissi lavori di spoglio derivarono le tavole IV a XIV che indichiamo, insieme con quelle precedentemente nominate, nel quadro seguente:

**Elenco delle tavole analitiche pubblicate nei volumi I a VI.**

| NUMERI ordinali dei volumi | NUMERI ordinali delle tavole | TITOLO DELLE TAVOLE                                                                                                                                                                                                                              | FONTI da cui derivano le tavole                                                                                                                                 | Osservazioni                                                  |
|----------------------------|------------------------------|--------------------------------------------------------------------------------------------------------------------------------------------------------------------------------------------------------------------------------------------------|-----------------------------------------------------------------------------------------------------------------------------------------------------------------|---------------------------------------------------------------|
| I                          | I                            | Popolazione presente (di fatto), popolazione temporaneamente assente e popolazione residente (legale): nei comuni e nelle rispettive frazioni, nelle provincie e nei rispettivi circondari o distretti, nei compartimenti e nel Regno.           | Buste (modello 1) - Fogli di famiglia (modello 2) - Schede individuali (modelli 3, 3 bis) - Modello C.                                                          |                                                               |
| "                          | II                           | Assenti temporaneamente dalle rispettive famiglie, classificati secondo il luogo dov'erano alla data del censimento: nei comuni capiluoghi di provincia, nelle provincie e nei rispettivi circondari o distretti, nei compartimenti e nel Regno. | Fogli di famiglia (modello 2).                                                                                                                                  | Lo spoglio delle notizie fu effettuato con le macchine March. |
| "                          | III                          | Popolazione presente e popolazione residente dei mandamenti amministrativi.                                                                                                                                                                      |                                                                                                                                                                 |                                                               |
| "                          | —                            | <i>Appendice:</i> Variazioni avvenute nelle circoscrizioni amministrative posteriormente alla data del censimento.                                                                                                                               | Leggi e regi decreti relativi a variazioni nelle circoscrizioni amministrative pubblicati nella <i>Gazzetta Ufficiale</i> dall'11 giugno 1911 al 20 marzo 1914. |                                                               |
| II                         | IV                           | Popolazione presente classificata per sesso, età, stato civile e istruzione: nei comuni capiluoghi di provincia o con più di 15 000 abitanti, nei circondari o distretti, nelle provincie, nei compartimenti e nel Regno.                        | Schede individuali (modelli 3, 3 bis).                                                                                                                          |                                                               |
| III                        | V                            | L'alfabetismo della popolazione presente: nei comuni, nei circondari o distretti, nelle provincie, nei compartimenti e nel Regno.                                                                                                                | Id.                                                                                                                                                             |                                                               |
| IV                         | VI                           | Popolazione presente, di età superiore a dieci anni, classificata per sesso e per professione o condizione: nel Regno, nei comuni capiluoghi di provincia o con più di 30 000 abitanti, nei circondari o gruppi di distretti e nelle provincie.  | Id.                                                                                                                                                             |                                                               |
| V                          | VII                          | Popolazione presente, di età superiore a dieci anni, nei singoli compartimenti e nel Regno, classificata per sesso, età, e professione o condizione.                                                                                             | Id.                                                                                                                                                             |                                                               |
| VI                         | VIII                         | Popolazione presente classificata per sesso, età, religione e professione o condizione: nei comuni capiluoghi di provincia o con più di 30 000 abitanti, nei circondari o gruppi di distretti, nelle provincie, nei compartimenti e nel Regno.   | Id.                                                                                                                                                             |                                                               |
| VI                         | IX                           | Popolazione presente classificata per luogo di nascita, sesso ed età: nei comuni capiluoghi di provincia o con più di 30 000 abitanti, nei circondari o gruppi di distretti, nelle provincie, nei compartimenti e nel Regno.                     | Id.                                                                                                                                                             |                                                               |

*Segue* **Elenco delle tavole analitiche pubblicate nei volumi I a VI.**

| NUMERI ordinali dei volumi | NUMERI ordinali delle tavole | TITOLO DELLE TAVOLE                                                                                                                                                                                                                                                                                                                                                                                                                                                                                                                                                                                                                                                                                                                                                                                                          | FONTI da cui derivano le tavole                                                                                      | Osservazioni                                                  |
|----------------------------|------------------------------|------------------------------------------------------------------------------------------------------------------------------------------------------------------------------------------------------------------------------------------------------------------------------------------------------------------------------------------------------------------------------------------------------------------------------------------------------------------------------------------------------------------------------------------------------------------------------------------------------------------------------------------------------------------------------------------------------------------------------------------------------------------------------------------------------------------------------|----------------------------------------------------------------------------------------------------------------------|---------------------------------------------------------------|
| VI                         | X                            | Proprietari di beni immobili, censiti presenti e classificati per luogo di censimento, per luogo di nascita, per sesso, per età e per natura dei beni: nei comuni capiluoghi di provincia o con più di 30 000 abitanti, nei circondarii o gruppi di distretti, nelle provincie, nei compartimenti e nel Regno.                                                                                                                                                                                                                                                                                                                                                                                                                                                                                                               | Schede individuali (modelli 3, 3 bis).                                                                               |                                                               |
| "                          | XI                           | Ciechi classificati per sesso, età, istruzione e luogo di censimento: nei comuni capiluoghi di provincia o con più di 30 000 abitanti, nei circondarii o gruppi di distretti, nelle provincie, nei compartimenti e nel Regno.<br>Ciechi classificati per sesso, età, istruzione e luogo di nascita: nelle provincie, nei compartimenti e nel Regno.                                                                                                                                                                                                                                                                                                                                                                                                                                                                          | Id.                                                                                                                  |                                                               |
| "                          | XII                          | Sordomuti classificati per sesso, età, istruzione e luogo di censimento: nei comuni capiluoghi di provincia o con più di 30 000 abitanti, nei circondarii o gruppi di distretti, nelle provincie, nei compartimenti e nel Regno.<br>Sordomuti classificati per sesso, età, istruzione e luogo di nascita: nelle provincie, nei compartimenti e nel Regno.                                                                                                                                                                                                                                                                                                                                                                                                                                                                    | Id.                                                                                                                  |                                                               |
| "                          | XIII                         | Popolazione presente, di età superiore a novanta anni, classificata per sesso, età, stato civile, istruzione, religione, professione o condizione, ecc.: nei singoli compartimenti e nel Regno.                                                                                                                                                                                                                                                                                                                                                                                                                                                                                                                                                                                                                              | Id.                                                                                                                  |                                                               |
| "                          | XIV                          | Stranieri censiti presenti il 10 giugno 1911, classificati:<br>per sesso e per luogo di nascita: nei comuni capiluoghi di provincia o con più di 30 000 abitanti, nei circondarii o distretti, nelle provincie, nei compartimenti e nel Regno;<br>per sesso, per nazionalità e per luogo di nascita: in alcuni comuni, in alcune provincie, nei compartimenti e nel Regno;<br>per sesso e secondo la durata della dimora in Italia: in alcuni comuni, in alcune provincie, nei compartimenti e nel Regno;<br>per sesso, per nazionalità e secondo la durata della dimora in Italia: in alcuni comuni, in alcune provincie, nei compartimenti e nel Regno;<br>per sesso, per nazionalità, secondo la durata della dimora in Italia e per età, stato civile, istruzione, religione, professione o condizione, ecc.: nel Regno. | Id.                                                                                                                  |                                                               |
| "                          | XV                           | Famiglie di nazionalità italiana, censite presenti nel Regno, che parlano abitualmente un idioma o dialetto straniero.                                                                                                                                                                                                                                                                                                                                                                                                                                                                                                                                                                                                                                                                                                       | Modelli C.                                                                                                           |                                                               |
| "                          | XVI                          | Famiglie propriamente dette, classificate secondo la professione del capo e secondo il numero delle persone censite presenti in ciascuna di esse: nei comuni con più di 100 000 abitanti censiti presenti, nei compartimenti e nel Regno.                                                                                                                                                                                                                                                                                                                                                                                                                                                                                                                                                                                    | Buste (modello 1) - Fogli di famiglia (modello 2)<br>- Schede individuali dei capifamiglia (modello 3 bis).          |                                                               |
| "                          | XVII                         | Convivenze non familiari, classificate secondo la loro natura: nei comuni capiluoghi di provincia, nei circondarii o distretti, nelle provincie, nei compartimenti e nel Regno.                                                                                                                                                                                                                                                                                                                                                                                                                                                                                                                                                                                                                                              | Buste (modello 1) - Fogli di famiglia (modello 2)<br>- Schede individuali dei capi delle convivenze (modello 3 bis), | Lo spoglio delle notizie fu effettuato con le macchine March. |

Nel presente volume, di seguito alla Relazione, diamo altre tavole, designate con i numeri ordinali I\* a XXV\*. Alcune di esse sono riassunti ed elaborazioni varie delle tavole analitiche pubblicate nei precedenti volumi, ed altre si riferiscono a nuove materie (parrocchie, locali, confronti internazionali). Per l'oggetto e le fonti di questa seconda serie di tavole, veggasi l'indice delle materie, all'inizio del volume.

Si completa il discorso sul lavoro tabulare dell'Ufficio accennando da ultimo ai 141 prospetti, che sono inseriti in questa Relazione.

## CAPITOLO II.

### Popolazione presente e popolazione residente.

#### § 1. — Preliminari.

Le notizie generali sulla popolazione (famiglie, propriamente dette o convivenze; popolazione presente o di fatto, agglomerata o sparsa, con dimora abituale o con dimora occasionale; popolazione temporaneamente assente; popolazione residente o legale) sono date nelle tavole I, II e III del volume I; nelle tavole XV, XVI e XVII del volume VI, e nelle altre I\* a XIII\*, che trovansi di seguito alla presente Relazione. La tavola I, che occupa la maggior parte del volume I (pagine 577), è di gran lunga la più importante; la descrizione numerica discende in essa ai singoli comuni e alle singole frazioni di comune.

La ripartizione dei comuni in frazioni fu attuata dagli enti locali in base alle norme fissate negli articoli 31, 32, 36, 39, 40, 41 del Regolamento per la esecuzione della legge sul censimento e negli articoli 1 a 10 e 44 delle Istruzioni ministeriali.

Diamo, nel seguente prospetto, alcuni elementi relativi al numero e alla superficie media dei comuni e delle frazioni di comune.

*Prospetto I.*

| COMPARTIMENTI<br>E<br>REGNO | 1911              |                           |                         |                                          |                                                                 | 1901              |                           |                         |                                          |                                                                 | SUPERFICIE<br>in<br>ettari<br>(acque com-<br>prese) | SUPERFICIE<br>media in ettari |                   |       |
|-----------------------------|-------------------|---------------------------|-------------------------|------------------------------------------|-----------------------------------------------------------------|-------------------|---------------------------|-------------------------|------------------------------------------|-----------------------------------------------------------------|-----------------------------------------------------|-------------------------------|-------------------|-------|
|                             | Numero dei comuni |                           |                         | Numero complessivo<br>delle frazioni (a) | Numero, sopra 100, dei<br>comuni che sono divisi<br>in frazioni | Numero dei comuni |                           |                         | Numero complessivo<br>delle frazioni (a) | Numero, sopra 100, dei<br>comuni che sono divisi<br>in frazioni |                                                     | dei<br>comuni                 | delle<br>frazioni |       |
|                             | in complesso      | non divisi in<br>frazioni | divisi in fra-<br>zioni |                                          |                                                                 | in complesso      | non divisi in<br>frazioni | divisi in fra-<br>zioni |                                          |                                                                 | nel 1911                                            |                               |                   |       |
| Piemonte . . . . .          | 1 488             | 521                       | 967                     | 4 699                                    | 65                                                              | 1 485             | 519                       | 966                     | 4 874                                    | 65                                                              | 2 935 670                                           | 1 973                         | 625               |       |
| Liguria . . . . .           | 305               | 89                        | 216                     | 1 110                                    | 71                                                              | 303               | 79                        | 224                     | 1 125                                    | 74                                                              | 528 018                                             | 1 731                         | 476               |       |
| Lombardia . . . . .         | 1 906             | 837                       | 1 069                   | 4 637                                    | 56                                                              | 1 893             | 773                       | 1 120                   | 4 844                                    | 59                                                              | 2 417 893                                           | 1 269                         | 521               |       |
| Veneto . . . . .            | 797               | 103                       | 694                     | 2 971                                    | 87                                                              | 792               | 94                        | 698                     | 3 068                                    | 88                                                              | 2 451 460                                           | 3 076                         | 825               |       |
| Emilia                      | Ducati . . . . .  | 187                       | 7                       | 180                                      | 1 243                                                           | 96                | 187                       | 11                      | 176                                      | 1 219                                                           | 94                                                  | 1 065 359                     | 5 697             | 857   |
|                             | Romagne . . . . . | 141                       | 16                      | 125                                      | 778                                                             | 89                | 136                       | 17                      | 119                                      | 754                                                             | 87                                                  | 1 017 949                     | 7 219             | 1 308 |
| Toscana . . . . .           | 284               | 27                        | 257                     | 1 736                                    | 90                                                              | 280               | 21                        | 259                     | 1 801                                    | 92                                                              | 2 409 973                                           | 8 485                         | 1 388             |       |
| Marche . . . . .            | 251               | 85                        | 166                     | 1 000                                    | 66                                                              | 249               | 78                        | 171                     | 1 061                                    | 69                                                              | 969 088                                             | 3 861                         | 969               |       |
| Umbria . . . . .            | 152               | 38                        | 114                     | 850                                      | 75                                                              | 152               | 37                        | 115                     | 832                                      | 76                                                              | 976 714                                             | 6 426                         | 1 149             |       |
| Lazio . . . . .             | 228               | 162                       | 66                      | 448                                      | 29                                                              | 226               | 141                       | 85                      | 472                                      | 38                                                              | 1 208 272                                           | 5 299                         | 2 697             |       |
| Abruzzi e Molise . . . . .  | 461               | 264                       | 197                     | 1 384                                    | 43                                                              | 454               | 254                       | 200                     | 1 403                                    | 44                                                              | 1 654 580                                           | 3 589                         | 1 196             |       |
| Campania . . . . .          | 620               | 303                       | 317                     | 1 531                                    | 51                                                              | 615               | 292                       | 323                     | 1 548                                    | 53                                                              | 1 626 216                                           | 2 623                         | 1 062             |       |
| Puglie . . . . .            | 240               | 179                       | 61                      | 348                                      | 25                                                              | 236               | 169                       | 67                      | 367                                      | 28                                                              | 1 910 828                                           | 7 962                         | 5 491             |       |
| Basilicata . . . . .        | 125               | 94                        | 31                      | 193                                      | 25                                                              | 124               | 99                        | 25                      | 172                                      | 20                                                              | 998 743                                             | 7 942                         | 5 175             |       |
| Calabria . . . . .          | 414               | 205                       | 209                     | 910                                      | 50                                                              | 409               | 196                       | 213                     | 926                                      | 52                                                              | 1 507 455                                           | 3 641                         | 1 657             |       |
| Sicilia . . . . .           | 361               | 216                       | 145                     | 797                                      | 40                                                              | 357               | 205                       | 152                     | 859                                      | 43                                                              | 2 573 802                                           | 7 130                         | 3 229             |       |
| Sardegna . . . . .          | 363               | 308                       | 55                      | 466                                      | 15                                                              | 364               | 301                       | 63                      | 493                                      | 17                                                              | 2 409 017                                           | 6 636                         | 5 170             |       |
| REGNO . . . . .             | 8 323             | 3 454                     | 4 869                   | 25 101                                   | 59                                                              | 8 262             | 3 286                     | 4 976                   | 25 818                                   | 60                                                              | 28 661 037                                          | 3 444                         | 1 142             |       |

a) Nel numero complessivo delle frazioni ogni comune non diviso in frazioni è contato per una unità.

Il concetto di " frazione di comune „ non ha subito cangiamenti dal 1901 in poi; è pertanto legittimo il confronto fra i dati del censimento di quell'anno e i corrispondenti dati dell'ultimo censimento. Il numero complessivo delle frazioni era di 25 818 il 10 febbraio 1901 e scese a 25 101 il 10 giugno 1911; nell'Emilia, nell'Umbria e nella Basilicata esso aumentò lievemente, mentre, ove più ove meno, diminuì in tutte le altre regioni, e principalmente nel Piemonte (175) e nella Lombardia (207). Il numero dei comuni, per contro, crebbe nel decennio da 8 262 a 8 323, e questo aumento è in buona parte correlativo alla diminuzione dei comuni divisi in frazioni (che scesero in numero da 4 976 a 4 869) e all'aumento dei comuni non divisi in frazioni (che salirono in numero da 3 286 a 3 454). La frequenza percentuale dei comuni divisi in frazioni è discesa da 60 a 59. La superficie media delle frazioni (che raggiunge 1 142 ettari nel complesso del Regno) è variabilissima da regione a regione: da 476 ettari nella Liguria, 521 nella Lombardia, ecc., sale a 5 170 in Sardegna, a 5 175 nella Basilicata e a 5 491 nelle Puglie. Parimenti disperse intorno alla media generale del Regno (3 444 ettari) sono le superficie comunali medie delle diverse regioni: si va dalla minima 1 269, in Lombardia, alla massima 8 485, in Toscana. Questi dati sulla estensione delle frazioni e dei comuni si riferiscono al 1911.

## § 2. — Popolazione presente.

La *popolazione presente o di fatto* al 10 giugno 1911 era di 34 671 377 individui. Con tale numero è indicato quanti individui furono censiti presenti nei comuni del Regno a quella data.

Nel seguente prospetto, desunto dalla tavola II\*, diamo la ripartizione nei diversi compartimenti della popolazione presente, quale fu rilevata nei tre ultimi censimenti, nonchè l'aumento assoluto e il saggio continuo medio annuale ( $\rho$ ) dell'aumento della popolazione presente corrispondentemente

( $\alpha$ ) Quando si sappia essere  $p_0$  la popolazione presente censita al tempo  $t_0$  e  $P$  la popolazione presente censita al tempo posteriore  $T$ , nulla si può inferire sulla grandezza  $p$  della popolazione in un istante  $t$  qualunque dell'intervallo ( $t_0, T$ ), cioè sulla legge di variazione della funzione  $p$  mentre  $t$  aumenta continuamente da  $t_0$  a  $T$ . Ben si può introdurre nello studio della popolazione reale  $p$  una popolazione ideale  $\pi$ , che parta dal valore  $p_0$  al tempo  $t_0$  e, seguendo una semplice legge di variazione, raggiunga il valore  $P$  al tempo  $T$ ; e allora qualche elemento numerico  $\rho$ , relativo alla supposta legge, può essere scelto per caratterizzare la variazione della popolazione reale in quell'intervallo.

Due leggi teoriche sono adoperate di solito in demografia:

1) O si suppone che, in ogni tempuscolo infinitesimo  $dt$  dell'intervallo, la variazione, parimenti infinitesima  $d\pi$ , della popolazione ideale sia proporzionale alla grandezza  $dt$  del tempuscolo e alla grandezza iniziale  $p_0$  della popolazione; e allora, indicando con  $\rho_1$  il coefficiente (costante) di proporzionalità, si deduce:

$$d\pi = \rho_1 \cdot p_0 \cdot dt,$$

quindi:

$$\pi = p_0 [1 + \rho_1 (t - t_0)]$$

$$P = p_0 [1 + \rho_1 (T - t_0)]$$

$$\rho_1 = \frac{P - p_0}{p_0 (T - t_0)}.$$

Come si vede, si ottiene  $\rho_1$  dividendo la variazione  $P - p_0$  della popolazione per la grandezza iniziale  $p_0$  della popolazione medesima e dividendo il quoziente per la grandezza (espressa in anni)  $T - t_0$  dell'intervallo di tempo durante il quale avvenne quella variazione; o in breve: si ottiene  $\rho_1$  riferendo la variazione all'unità di popolazione iniziale e all'intervallo unitario di tempo.  $\rho_1$  è il così detto *saggio medio aritmetico annuale unitario* dell'aumento di popolazione nell'intervallo di tempo ( $t_0, T$ ). È quindi  $100 \rho_1$  il *saggio medio aritmetico annuale percentuale* dell'aumento. Può essere  $\rho_1$  positivo, nullo o negativo. Se positivo, la popolazione ideale cresce come un capitale di  $p_0$  lire impiegato ad interesse semplice, al saggio effettivo  $\rho_1$  per lira e per anno. Per es., considerando l'aumento della popolazione presente dal 1° gennaio 1882 al 9 febbraio 1901, si ha:

$$p_0 = 28\,459\,628, \quad P = 32\,475\,253, \quad P - p_0 = 4\,015\,625;$$

$$T - t_0 = 19 \cdot 11;$$

$$\rho_1 = \frac{4\,015\,625}{28\,459\,628 \times 19 \cdot 11} = 0 \cdot 00738;$$

$$100 \rho_1 = 0 \cdot 738, \quad 1\,000 \rho_1 = 7 \cdot 38.$$

ai periodi di tempo, che sono definiti dalle date di quei censimenti. È premesso il segno « — » ai numeri che rappresentano diminuzioni, in luogo di aumenti.

Il saggio medio aritmetico annuale dell'aumento della popolazione presente è stato di 7·38 per mille abitanti durante il periodo di tempo trascorso dall'antipenultimo al penultimo censimento. (Ved. Atti del censimento al 10 febbraio, 1901, vol. V, pag. XVIII).

2) O si suppone che, in ogni tempuscolo infinitesimo  $dt$  dell'intervallo che si considera, la variazione  $d\pi$  della popolazione ideale sia proporzionale alla grandezza  $dt$  del tempuscolo e alla grandezza  $\pi$  raggiunta dalla popolazione all'istante iniziale del tempuscolo medesimo; e allora, indicando con  $\rho_2$  il coefficiente (costante) di proporzionalità, si deduce:

quindi:

$$\begin{aligned} d\pi &= \rho_2 \cdot \pi \cdot dt, \\ \pi &= p_0 \cdot e^{\rho_2(t-t_0)}, \\ P &= p_0 \cdot e^{\rho_2(T-t_0)}, \\ \rho_2 &= \frac{\log P - \log p_0}{T - t_0}, \\ &= 2 \cdot 3025851 \cdot \frac{\text{Log } P - \text{Log } p_0}{T - t_0} \end{aligned}$$

dove  $e = 2 \cdot 718\ 281\ 828 \dots$ ,  $\log$  = logaritmo iperbolico,  $\text{Log}$  = logaritmo decadico. — Come si vede, si calcola  $\rho_2$  riferendo all'anno la variazione del logaritmo iperbolico della popolazione.  $\rho_2$  è il *saggio continuo medio annuale unitario* dell'aumento della popolazione nell'intervallo di tempo  $(t_0, T)$ . Quindi  $100 \rho_2$  è il *saggio continuo medio annuale percentuale* dell'aumento. Può essere  $\rho_2$  positivo, nullo o negativo. Se positivo, la popolazione ideale cresce come un capitale di  $p_0$  lire impiegato ad interesse composto, al saggio effettivo  $(e^{\rho_2} - 1)$  per lira e per anno.

Nell'esempio surriferito si ha:

$$\begin{aligned} \text{Log } p_0 &= 7 \cdot 454\ 23, & \text{Log } P &= 7 \cdot 511\ 55, \\ \text{Log } P - \text{Log } p_0 &= 0 \cdot 057\ 32, \\ \rho_2 &= 2 \cdot 3026 \times \frac{0 \cdot 057\ 32}{19 \cdot 11} \\ &= 2 \cdot 3026 \times 0 \cdot 003 \\ &= 0 \cdot 00691. \end{aligned}$$

Il saggio continuo medio annuale dell'aumento della popolazione presente è stato di 6·91 per mille abitanti durante il periodo di tempo trascorso dall'antipenultimo al penultimo censimento.

È sempre, in valor assoluto,  $\rho_2 < \rho_1$ , a parità d'ogni altra circostanza. La differenza fra i due saggi è trascurabile per brevi intervalli di tempo (frazioni di anno), e allora soltanto. Delle due concezioni teoriche, da cui discendono  $\rho_1$  e  $\rho_2$ , è manifestamente preferibile la seconda, sebbene implichi qualche prolissità di calcolo, in ispecie quando si consideri un intervallo di tempo maggiore di un anno.

Talvolta, infine, per caratterizzare la variazione della popolazione da  $p_0$  a  $P$  in  $T - t_0$  anno, si adopera il *saggio centrale annuale unitario*:

$$\rho_3 = \frac{2(P - p_0)}{(p_0 + P)(T - t_0)},$$

che si ottiene dividendo la variazione per la semisomma dei valori della popolazione agli estremi dell'intervallo considerato e dividendo poi il quoziente per la grandezza, in anni, dell'intervallo medesimo. — Nell'esempio,  $\rho_3 = 0 \cdot 00690$ .

*Prospetto II.*

| COMPARTIMENTI<br>E<br>REGNO | POPOLAZIONE CENSITA PRESENTE |                          |                           | AUMENTO ASSOLUTO<br>DELLA POPOLAZIONE PRESENTE     |                                                    |                                                   | SAGGIO CONTINUO MEDIO ANNUALE<br>dell'aumento<br>della popolazione presente<br>sopra 1000 abitanti |                                                    |                                                   |      |
|-----------------------------|------------------------------|--------------------------|---------------------------|----------------------------------------------------|----------------------------------------------------|---------------------------------------------------|----------------------------------------------------------------------------------------------------|----------------------------------------------------|---------------------------------------------------|------|
|                             | il<br>10 giugno<br>1911      | il<br>9 febbraio<br>1901 | il<br>31 dicembre<br>1881 | dal<br>10 febbraio<br>1901<br>al 10 giugno<br>1911 | dal<br>1° gennaio<br>1882<br>al 9 febbraio<br>1901 | dal<br>1° gennaio<br>1882<br>al 10 giugno<br>1911 | dal<br>10 febbraio<br>1901<br>al 10 giugno<br>1911                                                 | dal<br>1° gennaio<br>1882<br>al 9 febbraio<br>1901 | dal<br>1° gennaio<br>1882<br>al 10 giugno<br>1911 |      |
| Piemonte . . . . .          | 3 424 450                    | 3 317 401                | 3 070 250                 | 107 049                                            | 247 151                                            | 354 200                                           | 3·08                                                                                               | 4·05                                               | 3·71                                              |      |
| Liguria . . . . .           | 1 197 231                    | 1 077 473                | 892 373                   | 119 758                                            | 185 100                                            | 304 858                                           | 10·21                                                                                              | 9·86                                               | 9·98                                              |      |
| Lombardia . . . . .         | 4 790 473                    | 4 282 728                | 3 680 574                 | 507 745                                            | 602 154                                            | 1 109 899                                         | 13·08                                                                                              | 7·93                                               | 9·73                                              |      |
| Veneto . . . . .            | 3 527 360                    | 3 134 467                | 2 814 173                 | 392 893                                            | 320 294                                            | 713 187                                           | 11·44                                                                                              | 5·64                                               | 7·67                                              |      |
| Emilia                      | Ducati . . . . .             | 1 245 784                | 1 129 584                 | 1 018 277                                          | 116 200                                            | 111 307                                           | 227 507                                                                                            | 9·48                                               | 5·43                                              | 6·85 |
|                             | Romagna . . . . .            | 1 435 417                | 1 315 451                 | 1 165 155                                          | 119 966                                            | 150 296                                           | 270 262                                                                                            | 8·45                                               | 6·35                                              | 7·09 |
| Toscana . . . . .           | 2 694 706                    | 2 549 142                | 2 208 869                 | 145 564                                            | 340 273                                            | 485 837                                           | 5·38                                                                                               | 7·50                                               | 6·75                                              |      |
| Marche . . . . .            | 1 093 253                    | 1 060 755                | 939 279                   | 32 498                                             | 121 476                                            | 153 974                                           | 2·92                                                                                               | 6·36                                               | 5·16                                              |      |
| Umbria . . . . .            | 686 596                      | 667 210                  | 572 060                   | 19 386                                             | 95 150                                             | 114 536                                           | 2·77                                                                                               | 8·05                                               | 6·20                                              |      |
| Lazio . . . . .             | 1 302 423                    | 1 196 909                | 903 472                   | 105 514                                            | 293 437                                            | 398 951                                           | 8·18                                                                                               | 14·72                                              | 12·42                                             |      |
| Abruzzi e Molise . . . . .  | 1 430 706                    | 1 441 551                | 1 317 215                 | — 10 845                                           | 124 336                                            | 113 491                                           | — 0·73                                                                                             | 4·72                                               | 2·81                                              |      |
| Campania . . . . .          | 3 311 990                    | 3 160 448                | 2 896 577                 | 151 542                                            | 263 871                                            | 415 413                                           | 4·53                                                                                               | 4·56                                               | 4·55                                              |      |
| Puglie . . . . .            | 2 130 151                    | 1 959 668                | 1 589 064                 | 170 483                                            | 370 604                                            | 541 087                                           | 8·08                                                                                               | 10·97                                              | 9·95                                              |      |
| Basilicata . . . . .        | 474 021                      | 490 705                  | 524 504                   | — 16 684                                           | — 33 799                                           | — 50 483                                          | — 3·35                                                                                             | — 3·49                                             | — 3·44                                            |      |
| Calabria . . . . .          | 1 402 151                    | 1 370 205                | 1 257 883                 | 31 943                                             | 112 325                                            | 144 268                                           | 2·23                                                                                               | 4·48                                               | 3·69                                              |      |
| Sicilia . . . . .           | 3 672 258                    | 3 529 799                | 2 927 901                 | 142 459                                            | 601 898                                            | 744 357                                           | 3·83                                                                                               | 9·78                                               | 7·69                                              |      |
| Sardegna . . . . .          | 852 407                      | 791 754                  | 682 002                   | 60 653                                             | 109 752                                            | 170 405                                           | 7·15                                                                                               | 7·81                                               | 7·58                                              |      |
| REGNO . . . . .             | 34 671 377                   | 32 475 253               | 28 459 628                | 2 196 124                                          | 4 015 625                                          | 6 211 749                                         | 6·34                                                                                               | 6·91                                               | 6·71                                              |      |

La popolazione presente del Regno è andata continuamente crescendo, in ragione di circa un milione per quinquennio, a partire dal 1882. Il saggio continuo medio annuale dell'aumento fu di 6·91 per 1 000 abitanti nel diciannovenno 1882-1901 e soltanto di 6·34 nel decennio 1901-1911. Eccezion fatta per gli Abruzzi e Molise e per la Basilicata, l'aumento si verificò in tutte le regioni, e più intensamente in Liguria, in Lombardia e nel Veneto. È da osservare inoltre che in queste ultime regioni e nell'Emilia, a differenza delle altre, l'aumento durante il decennio 1901-1911 fu maggiore di quello verificatosi precedentemente.

Se alla popolazione presente (32 475 253), quale risulta dagli atti ufficiali relativi al censimento del 9 febbraio 1901, si aggiungono i nati vivi (11 285 248) dal 10 febbraio 1901 al 10 giugno 1911 e si tolgono i morti (7 439 419) nello stesso periodo, si ottiene per risultato 36 321 082. La differenza tra questo numero e quello (34 671 377) relativo alla popolazione censita presente il 10 giugno 1911 è di 1 649 705. Non si può certamente definire con questo numero preciso l'eccedenza degli emigrati sugli immigrati nel periodo di tempo tra i due censimenti, perché ciò facendo si verrebbe a prescindere dagli inevitabili errori di osservazione che affettano i censimenti e le statistiche sulle nascite e sulle morti. Con questo numero è semplicemente indicato l'ordine verosimile di grandezza, che spetta alla ignota differenza tra la classe degli emigrati e quella degli immigrati.

Diamo, nel prospetto seguente, la popolazione presente media per chilometro quadrato, che fu rilevata, nel Regno e nelle singole regioni, mediante gli ultimi tre censimenti. Il coefficiente è massimo per la Liguria; seguono: la Campania al secondo posto, la Lombardia al terzo, ecc., la Sardegna all'ultimo.

*Prospetto III.*

| COMPARTIMENTI<br>E<br>REGNO | POPOLAZIONE PRESENTE MEDIA<br>per chilometro quadrato |                       |                        | COMPARTIMENTI<br>E<br>REGNO | POPOLAZIONE PRESENTE MEDIA<br>per chilometro quadrato |                       |                        |    |
|-----------------------------|-------------------------------------------------------|-----------------------|------------------------|-----------------------------|-------------------------------------------------------|-----------------------|------------------------|----|
|                             | il 10 giugno<br>1911                                  | il 9 febbraio<br>1901 | il 31 dicembre<br>1881 |                             | il 10 giugno<br>1911                                  | il 9 febbraio<br>1901 | il 31 dicembre<br>1881 |    |
| Piemonte . . . . .          | 117                                                   | 113                   | 105                    | Lazio . . . . .             | 108                                                   | 99                    | 92                     |    |
| Liguria . . . . .           | 227                                                   | 204                   | 169                    | Abruzzi e Molise . .        | 86                                                    | 87                    | 76                     |    |
| Lombardia . . . . .         | 198                                                   | 178                   | 157                    | Campania . . . . .          | 204                                                   | 194                   | 161                    |    |
| Veneto . . . . .            | 144                                                   | 128                   | 120                    | Puglie . . . . .            | 111                                                   | 103                   | 72                     |    |
| Emilia {                    | Ducati . . . . .                                      | 117                   | 107                    | 97                          | Basilicata . . . . .                                  | 47                    | 49                     | 49 |
|                             | Romagne . . . . .                                     | 141                   | 130                    | 116                         | Calabrie . . . . .                                    | 93                    | 91                     | 73 |
| Toscana . . . . .           | 112                                                   | 106                   | 92                     | Sicilia . . . . .           | 143                                                   | 137                   | 100                    |    |
| Marche . . . . .            | 113                                                   | 109                   | 97                     | Sardegna . . . . .          | 35                                                    | 33                    | 28                     |    |
| Umbria . . . . .            | 70                                                    | 69                    | 59                     | REGNO . . . . .             | <b>121</b>                                            | <b>113</b>            | <b>96</b>              |    |

Dagli Atti del censimento al 9 febbraio 1901 (vol. V, pag. XV) prendiamo alcune notizie, che risalgono al 1800.

*Prospetto IV.*

| ANNI           | POPOLAZIONE PRESENTE |                                        | ANNI                         | POPOLAZIONE PRESENTE |                                        |
|----------------|----------------------|----------------------------------------|------------------------------|----------------------|----------------------------------------|
|                | in<br>complesso      | media<br>per<br>chilometro<br>quadrato |                              | in<br>complesso      | media<br>per<br>chilometro<br>quadrato |
| 1800 . . . . . | 17 240 000           | 60                                     | 1861 (31 dicembre) . . . . . | 25 016 801           | 87                                     |
| 1816 . . . . . | 18 381 000           | 64                                     | 1871 (31 dicembre) . . . . . | 26 801 154           | 94                                     |
| 1825 . . . . . | 19 727 000           | 69                                     | 1881 (31 dicembre) . . . . . | 28 459 628           | 99                                     |
| 1833 . . . . . | 21 212 000           | 74                                     | 1901 (9 febbraio) . . . . .  | 32 475 253           | 113                                    |
| 1844 . . . . . | 22 936 000           | 80                                     | 1911 (10 giugno) . . . . .   | 34 671 377           | 121                                    |
| 1858 . . . . . | 24 857 000           | 87                                     |                              |                      |                                        |

E concludiamo col dare la popolazione presente media dei comuni, nelle varie regioni e nel Regno, alle date dei quattro ultimi censimenti.

*Prospetto V.*

| COMPARTIMENTI<br>E<br>REGNO | POPOLAZIONE PRESENTE MEDIA<br>dei comuni |                          |                           |                           | COMPARTIMENTI<br>E<br>REGNO | POPOLAZIONE PRESENTE MEDIA<br>dei comuni |                          |                           |                           |       |
|-----------------------------|------------------------------------------|--------------------------|---------------------------|---------------------------|-----------------------------|------------------------------------------|--------------------------|---------------------------|---------------------------|-------|
|                             | al<br>10 giugno<br>1911                  | al<br>9 febbraio<br>1901 | al<br>31 dicembre<br>1881 | al<br>31 dicembre<br>1871 |                             | al<br>10 giugno<br>1911                  | al<br>9 febbraio<br>1901 | al<br>31 dicembre<br>1881 | al<br>31 dicembre<br>1871 |       |
| Piemonte . . . . .          | 2 301                                    | 2 234                    | 2 066                     | 1 950                     | Lazio . . . . .             | 5 712                                    | 5 296                    | 3 980                     | 3 686                     |       |
| Liguria . . . . .           | 3 925                                    | 3 556                    | 2 955                     | 2 661                     | Abruzzi e Molise . .        | 3 103                                    | 3 175                    | 2 901                     | 2 813                     |       |
| Lombardia . . . . .         | 2 513                                    | 2 262                    | 1 939                     | 1 761                     | Campania . . . . .          | 5 342                                    | 5 139                    | 4 725                     | 4 486                     |       |
| Veneto . . . . .            | 4 426                                    | 3 958                    | 3 549                     | 3 324                     | Puglie . . . . .            | 8 876                                    | 8 304                    | 6 733                     | 6 020                     |       |
| Emilia {                    | Ducati . . . . .                         | 6 662                    | 6 041                     | 5 445                     | 5 341                       | Basilicata . . . . .                     | 3 792                    | 3 957                     | 4 230                     | 4 117 |
|                             | Romagne . . . . .                        | 10 180                   | 9 672                     | 8 631                     | 8 221                       | Calabrie . . . . .                       | 3 387                    | 3 350                     | 3 076                     | 2 942 |
| Toscana . . . . .           | 9 488                                    | 9 104                    | 8 062                     | 7 707                     | Sicilia . . . . .           | 10 172                                   | 9 887                    | 8 201                     | 7 178                     |       |
| Marche . . . . .            | 4 356                                    | 4 260                    | 3 787                     | 3 676                     | Sardegna . . . . .          | 2 348                                    | 2 175                    | 1 874                     | 1 730                     |       |
| Umbria . . . . .            | 4 517                                    | 4 390                    | 3 764                     | 3 177                     | REGNO . . . . .             | <b>4 166</b>                             | <b>3 931</b>             | <b>3 446</b>              | <b>3 197</b>              |       |

§ 3. — Popolazione presente agglomerata e popolazione presente sparsa.

La popolazione presente nel Regno il 10 giugno 1911 risultò costituita di 24 794 779 individui viventi in case agglomerate e di 9 876 598 viventi in case sparse.

L'articolo 39 del Regolamento per la esecuzione della legge sul censimento e gli articoli 2 a 7 delle Istruzioni ministeriali contengono le norme per attuare, nelle singole sezioni e frazioni di censimento, questa distinzione fondamentale, che porge un *rapporto di densità*, cioè un rapporto fra la popolazione e la superficie popolata.

Come rilevasi dal seguente prospetto (a), sopra 100 abitanti censiti presenti nel Regno se ne ebbero 72 appartenenti alla popolazione agglomerata e 28 appartenenti alla sparsa. Il coefficiente di agglomerazione è poi massimo nelle Puglie (92), rilevante in Sardegna (91), in Basilicata e in Sicilia (89); corrisponde a quello generale del Regno, 72, nel Piemonte e negli Abruzzi; è basso nell'Umbria (47), nelle Marche (46), nelle Romagne (43), ed è minimo negli ex-Ducati dell'Emilia (38).

---

(a) Riteniamo opportuno far menzione di alcuni criterii, che furono sistematicamente seguiti nel calcolare i numeri relativi che in gran copia sono contenuti in questo volume.

Le basi scelte per la costruzione dei numeri relativi sono tre soltanto: 100, 1 000 e 100 000. Il più delle volte si adopera il 100, con eventuale aggiunta di uno o più decimali per accrescere la gradualità della rappresentazione numerica.

Non diamo mai numeri relativi in corrispondenza a gruppi di osservazioni che non raggiungono la base. Per es., nel prospetto XLII, dove è data la ripartizione in celibi, coniugati, vedovi, separati legalmente o divorziati, di 100 maschi censiti in un determinato intervallo di età, mancano i numeri che riguardano le età superiori a 100, perchè in queste condizioni di età furono censiti soltanto 81 individui.

Ogni numero relativo è stato calcolato con errore, per difetto o per eccesso, al più eguale a mezza unità dell'ordine minimo; cioè, lasciando senza alterazione l'ultima cifra conservata qualora la successiva fosse al più eguale a 4 e aumentandola invece di 1 qualora la successiva fosse almeno eguale a 5. Così, ad esempio, la percentuale 32·7 denota un numero che è almeno eguale a 32·65 e inferiore a 32·75.

Da questa regola precisa deriva che, quando le diverse parti di un gruppo di osservazioni si riducono proporzionalmente riferendole a 100, la somma delle parti così ridotte e considerate nelle cifre conservate non è necessariamente sempre eguale a 100. Per esempio nel prospetto XI, sopra 100 individui censiti nel Piemonte e temporaneamente assenti, che trovavansi all'estero, 65·4 erano in Europa, 15·1 nell'America del Nord, 0·4 nel Brasile, 7·6 nell'Argentina, 8·5 in altri paesi d'America, 1·3 in altri paesi fuori d'Europa e d'America e 1·8 in paesi non dichiarati; ora la somma di questi numeri decimali è 100·1. L'abitudine di alterare il numero relativo massimo allo scopo di raggiungere la somma precisa 100, non solamente è deformazione della regola di calcolo, ma porta talvolta a notevoli inconvenienti, segnatamente nella distribuzione con due o più criterii.



*Prospetto VI.*

| COMPARTIMENTI<br><br>E<br><br>REGNO | POPOLAZIONE CENSITA PRESENTE<br>il 10 giugno 1911 |                   |                  | CENSIMENTO            |                        |                  |                         |                  |             |                                                                              |      |  |
|-------------------------------------|---------------------------------------------------|-------------------|------------------|-----------------------|------------------------|------------------|-------------------------|------------------|-------------|------------------------------------------------------------------------------|------|--|
|                                     |                                                   |                   |                  | del<br>10 giugno 1911 | del<br>9 febbraio 1901 |                  | del<br>31 dicembre 1881 |                  |             |                                                                              |      |  |
|                                     |                                                   |                   |                  | Popolazione presente  |                        |                  |                         |                  |             |                                                                              |      |  |
|                                     | in<br>complesso                                   | agglomerata       | sparsa           | agglome-<br>rata      | sparsa                 | agglome-<br>rata | sparsa                  | agglome-<br>rata | sparsa      | sopra 100 abitanti censiti presenti nella circoscrizione<br>che si considera |      |  |
| Piemonte . . . . .                  | 3 424 450                                         | 2 459 483         | 964 967          | 71·8                  | 28·2                   | 70·8             | 29·2                    | 70·6             | 29·4        |                                                                              |      |  |
| Liguria . . . . .                   | 1 197 231                                         | 946 013           | 251 218          | 79·0                  | 21·0                   | 76·5             | 23·5                    | 73·1             | 26·9        |                                                                              |      |  |
| Lombardia . . . . .                 | 4 790 473                                         | 3 685 416         | 1 105 057        | 76·9                  | 23·1                   | 76·9             | 23·1                    | 76·9             | 23·1        |                                                                              |      |  |
| Veneto . . . . .                    | 3 527 360                                         | 1 870 136         | 1 657 224        | 53·0                  | 47·0                   | 54·4             | 45·6                    | 55·1             | 44·9        |                                                                              |      |  |
| Emilia. . . . .                     | Ducati . . . . .                                  | 1 245 784         | 472 507          | 773 277               | 37·9                   | 62·1             | 37·9                    | 62·1             | 37·5        | 62·5                                                                         |      |  |
|                                     |                                                   | Romagne . . . . . | 1 435 417        | 618 540               | 816 877                | 43·1             | 56·9                    | 42·9             | 57·1        | 42·5                                                                         | 57·5 |  |
| Toscana . . . . .                   | 2 694 706                                         | 1 456 377         | 1 238 329        | 54·0                  | 46·0                   | 54·9             | 45·1                    | 54·9             | 45·1        |                                                                              |      |  |
| Marche . . . . .                    | 1 093 253                                         | 497 195           | 596 058          | 45·5                  | 54·5                   | 44·2             | 55·8                    | 46·0             | 54·0        |                                                                              |      |  |
| Umbria . . . . .                    | 686 596                                           | 322 047           | 364 549          | 46·9                  | 53·1                   | 46·3             | 53·7                    | 48·7             | 51·3        |                                                                              |      |  |
| Lazio . . . . .                     | 1 302 423                                         | 1 087 078         | 215 345          | 83·5                  | 16·5                   | 83·2             | 16·8                    | 86·2             | 13·8        |                                                                              |      |  |
| Abruzzi e Molise. . . . .           | 1 430 706                                         | 1 033 251         | 397 455          | 72·2                  | 27·8                   | 72·6             | 27·4                    | 76·3             | 23·7        |                                                                              |      |  |
| Campania . . . . .                  | 3 311 990                                         | 2 772 940         | 539 050          | 83·7                  | 16·3                   | 83·4             | 16·6                    | 87·3             | 12·7        |                                                                              |      |  |
| Puglie . . . . .                    | 2 130 151                                         | 1 958 514         | 171 637          | 91·9                  | 8·1                    | 93·1             | 6·9                     | 93·0             | 7·0         |                                                                              |      |  |
| Basilicata . . . . .                | 474 021                                           | 422 786           | 51 235           | 89·2                  | 10·8                   | 91·5             | 8·5                     | 93·2             | 6·8         |                                                                              |      |  |
| Calabria . . . . .                  | 1 402 151                                         | 1 157 013         | 245 138          | 82·5                  | 17·5                   | 82·7             | 17·3                    | 86·4             | 13·6        |                                                                              |      |  |
| Sicilia . . . . .                   | 3 672 258                                         | 3 264 320         | 407 938          | 88·9                  | 11·1                   | 89·2             | 10·8                    | 91·7             | 8·3         |                                                                              |      |  |
| Sardegna . . . . .                  | 852 407                                           | 771 163           | 81 244           | 90·5                  | 9·5                    | 91·9             | 8·1                     | 92·8             | 7·2         |                                                                              |      |  |
| REGNO . . . . .                     | <b>34 671 377</b>                                 | <b>24 794 779</b> | <b>9 876 598</b> | <b>71·5</b>           | <b>28·5</b>            | <b>71·8</b>      | <b>28·2</b>             | <b>72·7</b>      | <b>27·3</b> |                                                                              |      |  |

Il medesimo prospetto dimostra evidentemente il notevole grado di stabilità nel tempo del coefficiente di agglomerazione. Ponendo a raffronto i valori del 1881 e quelli del 1911, troviamo che il coefficiente, disceso da 73 a 72 per il Regno, è rimasto pressochè costante in Lombardia (77), nei Ducati dell'Emilia (38), nelle Romagne (43), nelle Marche (46), è aumentato lievemente nel Piemonte (da 71 a 72), è aumentato sensibilmente in Liguria (da 73 a 79); è diminuito da uno o due centesimi nel Veneto, in Toscana, nell'Umbria, nel Lazio, nelle Puglie, in Sardegna; ed è diminuito di tre o quattro centesimi nelle altre regioni: Abruzzi e Molise, Campania, Basilicata, Calabria, Sicilia.

È pure interessante investigare come varia la ripartizione della popolazione presente in agglomerata e sparsa, dipendentemente dalla grandezza della popolazione comunale. Nel prospetto, che segue, è riassunta questa ricerca.

*Prospetto VII.*

| SCALA DI CLASSIFICAZIONE DEI COMUNI<br>secondo il numero dei rispettivi abitanti censiti presenti nei medesimi | POPOLAZIONE CENSITA PRESENTE |                   |                  |                                                                                      |             |
|----------------------------------------------------------------------------------------------------------------|------------------------------|-------------------|------------------|--------------------------------------------------------------------------------------|-------------|
|                                                                                                                | in complesso                 | agglomerata       | sparsa           | agglome-<br>rata                                                                     | sparsa      |
|                                                                                                                |                              |                   |                  | sopra 100 abitanti<br>censiti presenti<br>nella classe di comuni<br>che si considera |             |
| Comuni fino a 500 abitanti . . . . .                                                                           | 216 661                      | 181 674           | 34 987           | 83·9                                                                                 | 16·1        |
| Id. da 501 a 1 000 abitanti. . . . .                                                                           | 893 550                      | 698 894           | 194 656          | 78·2                                                                                 | 21·8        |
| Id. „ 1 001 „ 2 000 id. . . . .                                                                                | 3 104 626                    | 2 282 546         | 822 080          | 73·5                                                                                 | 26·5        |
| Id. „ 2 001 „ 3 000 id. . . . .                                                                                | 3 489 017                    | 2 446 745         | 1 042 272        | 70·1                                                                                 | 29·9        |
| Id. „ 3 001 „ 4 000 id. . . . .                                                                                | 3 117 237                    | 1 981 441         | 1 135 796        | 63·6                                                                                 | 36·4        |
| Id. „ 4 001 „ 5 000 id. . . . .                                                                                | 2 541 085                    | 1 534 810         | 1 006 275        | 60·4                                                                                 | 39·6        |
| Id. „ 5 001 „ 10 000 id. . . . .                                                                               | 6 573 616                    | 4 117 442         | 2 456 174        | 62·6                                                                                 | 37·4        |
| Id. „ 10 001 „ 15 000 id. . . . .                                                                              | 3 153 766                    | 2 163 711         | 990 055          | 68·6                                                                                 | 31·4        |
| Id. „ 15 001 „ 20 000 id. . . . .                                                                              | 1 683 380                    | 1 134 003         | 549 377          | 67·4                                                                                 | 32·6        |
| Id. „ 20 001 „ 30 000 id. . . . .                                                                              | 2 061 367                    | 1 542 250         | 519 117          | 74·8                                                                                 | 25·2        |
| Id. „ 30 001 „ 40 000 id. . . . .                                                                              | 977 451                      | 823 913           | 153 538          | 84·3                                                                                 | 15·7        |
| Id. „ 40 001 „ 50 000 id. . . . .                                                                              | 963 072                      | 713 594           | 249 478          | 74·1                                                                                 | 25·9        |
| Id. „ 50 001 „ 100 000 id. . . . .                                                                             | 1 924 328                    | 1 379 920         | 544 408          | 71·7                                                                                 | 28·3        |
| Id. di oltre 100 000 abitanti . . . . .                                                                        | 3 972 221                    | 3 793 836         | 178 385          | 95·5                                                                                 | 4·5         |
| <b>COMUNI IN COMPLESSO . . .</b>                                                                               | <b>34 671 377</b>            | <b>24 794 779</b> | <b>9 876 598</b> | <b>71·5</b>                                                                          | <b>28·5</b> |

Si consideri la successione dei coefficienti di agglomerazione nella penultima colonna del prospetto. Si comincia con un alto valore, 84, corrispondente ai comuni demograficamente infimi (con al più 500 abitanti). Il coefficiente discende man mano che dai comuni infimi si passa ai piccolissimi, ai piccoli, ai mediocri. La discesa si arresta al valore 60, corrispondente ai comuni da 4 a 5 mila abitanti. A partire da questo minimo, la successione ascende fino a superare alquanto il valore iniziale nei comuni da 30 a 40 mila abitanti. Abbiamo fin qui una distribuzione del genere di quelle, che gl'inglesi dicono *U-shaped*, a forma di U. Segue una deflessione e si termina con un massimo assoluto, 96, che corrisponde ai comuni di oltre 100 mila abitanti presenti (Bari, Bologna, Catania, Firenze, Genova, Livorno, Messina, Milano, Napoli, Palermo, Roma, Torino, Venezia).

L'andamento della successione, ove si escludano gli ultimi tre termini, è conforme alla più ovvia intuizione. I piccolissimi comuni sono formati con uno o due nuclei di popolazione e presentano quindi necessariamente un elevato coefficiente di agglomerazione. Con l'aumentare della importanza demografica del comune, aumenta il numero dei centri e aumentano di conseguenza i gruppi di case sparse; si attenua così il coefficiente. Ma l'attenuazione non è indefinita; chè, quando i centri abitati raggiungono e superano una certa popolazione, diventa sempre più numerosa la popolazione agglomerata in confronto di quella sparsa.

Il coefficiente generale del Regno, 72, si riscontra nei comuni intorno a 2 100 abitanti, in quelli intorno a 21 500 e in quelli da 50 a 100 mila abitanti.

Per l'analisi minuta del fenomeno nelle singole provincie, nei singoli circondarii o distretti, rimandiamo il lettore alla tavola IV\*, di seguito alla presente Relazione.

§ 4. — Popolazione presente con dimora abituale e popolazione presente con dimora occasionale.

La popolazione censita presente il 10 giugno 1911 risultò costituita di 33 924 568 individui con dimora abituale e di 746 809 individui con dimora occasionale.

Le norme, che gli organi della rilevazione seguirono per distinguere nelle singole frazioni e sezioni di censimento la popolazione con dimora abituale dalla popolazione con dimora occasionale, sono contenute nell'art. 3 del Regolamento e nell'art. 53 delle Istruzioni. Fu dichiarata presente con dimora abituale ogni persona che, essendo censita presente nella propria famiglia o in altra famiglia dello stesso comune, abitualmente dimorasse la maggior parte dell'anno nel comune stesso. La qualità della dimora è dunque riferita al comune e non già alla famiglia, dove l'individuo fu censito. Nel censimento del 1901, invece, si esclude dalla popolazione presente con dimora abituale, e s'incluse quindi nella popolazione presente con dimora occasionale, ogni individuo che fosse temporaneamente assente dalla famiglia con la quale abitualmente conviveva e presente in altra famiglia del medesimo comune. Ma vedremo tra poco che questa differenza di criterio nel classificare la popolazione secondo la qualità della dimora non ebbe effetto alcuno sulla definizione della popolazione residente, che è essenzialmente la stessa nei due censimenti.

Nel seguente prospetto sono raccolti, per i due ultimi censimenti, i dati relativi agli individui che, essendo temporaneamente assenti dalle famiglie presso le quali convivevano abitualmente, ma presenti in altre famiglie degli stessi comuni, furono compresi nella popolazione presente con dimora abituale con il censimento del 1911 e nella popolazione presente con dimora occasionale con il censimento del 1901.

Prospetto VIII.

| COMPARTIMENTI<br>E<br>REGNO | INDIVIDUI,<br>che, essendo<br>temporaneamente assenti<br>dalle rispettive famiglie,<br>ma presenti in altre famiglie<br>degli stessi comuni,<br>furono compresi<br>nella popolazione presente<br>con dimora |                                       | COMPARTIMENTI<br>E<br>REGNO | INDIVIDUI,<br>che, essendo<br>temporaneamente assenti<br>dalle rispettive famiglie,<br>ma presenti in altre famiglie<br>degli stessi comuni,<br>furono compresi<br>nella popolazione presente<br>con dimora |                                       |       |
|-----------------------------|-------------------------------------------------------------------------------------------------------------------------------------------------------------------------------------------------------------|---------------------------------------|-----------------------------|-------------------------------------------------------------------------------------------------------------------------------------------------------------------------------------------------------------|---------------------------------------|-------|
|                             | abituale,<br>il 10 giugno<br>1911                                                                                                                                                                           | occasionale,<br>il 9 febbraio<br>1901 |                             | abituale,<br>il 10 giugno<br>1911                                                                                                                                                                           | occasionale,<br>il 9 febbraio<br>1901 |       |
| Piemonte . . . . .          | 17 575                                                                                                                                                                                                      | 12 169                                | Abruzzi e Molise . . . . .  | 2 342                                                                                                                                                                                                       | 1 826                                 |       |
| Liguria . . . . .           | 5 344                                                                                                                                                                                                       | 4 316                                 | Campania . . . . .          | 8 710                                                                                                                                                                                                       | 7 531                                 |       |
| Lombardia . . . . .         | 17 196                                                                                                                                                                                                      | 15 579                                | Puglie . . . . .            | 5 710                                                                                                                                                                                                       | 6 000                                 |       |
| Veneto . . . . .            | 16 715                                                                                                                                                                                                      | 10 047                                | Basilicata . . . . .        | 767                                                                                                                                                                                                         | 1 011                                 |       |
| Emilia {                    | Ducati . . . . .                                                                                                                                                                                            | 7 075                                 | 4 785                       | Calabrie . . . . .                                                                                                                                                                                          | 2 398                                 | 4 321 |
|                             | Romagne . . . . .                                                                                                                                                                                           | 8 365                                 | 5 910                       | Sicilia . . . . .                                                                                                                                                                                           | 5 496                                 | 9 090 |
| Toscana . . . . .           | 12 535                                                                                                                                                                                                      | 10 714                                | Sardegna . . . . .          | 10 862                                                                                                                                                                                                      | 3 874                                 |       |
| Marche . . . . .            | 5 302                                                                                                                                                                                                       | 4 180                                 |                             |                                                                                                                                                                                                             |                                       |       |
| Umbria . . . . .            | 4 006                                                                                                                                                                                                       | 2 825                                 |                             |                                                                                                                                                                                                             |                                       |       |
| Lazio . . . . .             | 7 222                                                                                                                                                                                                       | 4 661                                 | REGNO . . . . .             | 137 620                                                                                                                                                                                                     | 108 839                               |       |

Per procedere al confronto tra i due ultimi censimenti rispetto alla distribuzione della popolazione presente secondo la qualità della dimora, bisogna eliminare la divergenza nei criteri seguiti, di cui si è ora parlato. Le ultime due colonne del seguente prospetto sono ottenute applicando al censimento del 1901 i criteri di classificazione, che furono fissati per il 1911.

Prospetto IX.

| COMPARTIMENTI<br>E<br>REGNO                                                  | POPOLAZIONE CENSITA PRESENTE<br>il 10 giugno 1911 |                   |                | POPOLAZIONE CENSITA PRESENTE |             |                    |             |     |
|------------------------------------------------------------------------------|---------------------------------------------------|-------------------|----------------|------------------------------|-------------|--------------------|-------------|-----|
|                                                                              | in<br>complesso                                   | con dimora        |                | il 10 giugno 1911            |             | il 9 febbraio 1901 |             |     |
|                                                                              |                                                   |                   |                | con dimora                   |             |                    |             |     |
|                                                                              |                                                   | abituale          | occasionale    | abituale                     | occasionale | abituale           | occasionale |     |
| sopra 100 abitanti censiti presenti<br>nella circoscrizione che si considera |                                                   |                   |                |                              |             |                    |             |     |
| Piemonte . . . . .                                                           | 3 424 450                                         | 3 300 765         | 123 685        | 96·4                         | 3·6         | 97·9               | 2·1         |     |
| Liguria . . . . .                                                            | 1 197 231                                         | 1 154 117         | 43 114         | 96·4                         | 3·6         | 95·8               | 4·2         |     |
| Lombardia . . . . .                                                          | 4 790 473                                         | 4 664 865         | 125 608        | 97·4                         | 2·6         | 97·9               | 2·1         |     |
| Veneto . . . . .                                                             | 3 527 360                                         | 3 457 725         | 69 635         | 98·0                         | 2·0         | 98·6               | 1·4         |     |
| Emilia {                                                                     | Ducati . . . . .                                  | 1 245 784         | 1 218 146      | 27 638                       | 97·8        | 2·2                | 98·5        | 1·5 |
|                                                                              | Romagne . . . . .                                 | 1 435 417         | 1 410 613      | 24 804                       | 98·3        | 1·7                | 98·5        | 1·5 |
| Toscana . . . . .                                                            | 2 694 706                                         | 2 632 734         | 61 972         | 97·7                         | 2·3         | 97·7               | 2·3         |     |
| Marche . . . . .                                                             | 1 093 253                                         | 1 075 478         | 17 775         | 98·4                         | 1·6         | 98·9               | 1·1         |     |
| Umbria . . . . .                                                             | 686 596                                           | 676 334           | 10 262         | 98·5                         | 1·5         | 98·7               | 1·3         |     |
| Lazio . . . . .                                                              | 1 302 423                                         | 1 245 017         | 57 406         | 95·6                         | 4·4         | 93·5               | 6·5         |     |
| Abruzzi e Molise . . . . .                                                   | 1 430 706                                         | 1 415 467         | 15 239         | 98·9                         | 1·1         | 99·0               | 1·0         |     |
| Campania . . . . .                                                           | 3 311 990                                         | 3 262 084         | 49 906         | 98·5                         | 1·5         | 98·4               | 1·6         |     |
| Puglie . . . . .                                                             | 2 130 151                                         | 2 099 613         | 30 538         | 98·6                         | 1·4         | 98·6               | 1·4         |     |
| Basilicata . . . . .                                                         | 474 021                                           | 463 146           | 10 875         | 97·7                         | 2·3         | 98·4               | 1·6         |     |
| Calabrie . . . . .                                                           | 1 402 151                                         | 1 385 424         | 16 727         | 98·8                         | 1·2         | 98·5               | 1·5         |     |
| Sicilia . . . . .                                                            | 3 672 258                                         | 3 625 692         | 46 566         | 98·7                         | 1·3         | 98·8               | 1·2         |     |
| Sardegna . . . . .                                                           | 852 407                                           | 837 348           | 15 059         | 98·2                         | 1·8         | 98·2               | 1·8         |     |
| REGNO . . . . .                                                              | <b>34 671 377</b>                                 | <b>33 924 568</b> | <b>746 809</b> | <b>97·8</b>                  | <b>2·2</b>  | <b>98·1</b>        | <b>1·9</b>  |     |

La percentuale della popolazione presente con dimora occasionale fu eguale a 2 nel 1901 e nel 1911, per l'intero Regno; diminuì da 6·5 a 4·4 nel Lazio, aumentò da 2·1 a 3·6 nel Piemonte, e di poco variò nelle altre regioni dall'uno all'altro censimento. Il grado di comparabilità è diminuito dalla circostanza che i censimenti qui considerati avvennero in mesi diversi.

§ 5. — Popolazione temporaneamente assente.

La popolazione temporaneamente assente il 10 giugno 1911 era costituita di 1 920 480 persone, delle quali 796 477 si trovavano a quella data fuori dei rispettivi comuni di abituale dimora ma in altri comuni del Regno e 1 124 003 si trovavano all'estero.

Non è inutile rammentare qui che la popolazione presente con dimora abituale al 10 giugno 1911 comprende una parte, costituita di 137 620 individui, i quali si trovavano nei comuni di abituale dimora, ma temporaneamente fuori delle rispettive famiglie; cosicchè

$$1\ 920\ 480 + 137\ 620 = 2\ 058\ 100$$

era il numero degli individui temporaneamente assenti, a quella data, dalle rispettive famiglie.

Le norme per determinare la popolazione temporaneamente assente sono contenute nell'art. 3 del Regolamento e nell'art. 53 delle Istruzioni.

Le disposizioni emanate per l'esecuzione del quinto censimento della popolazione autorizzarono le autorità comunali a fornire le notizie anche per le famiglie i cui membri erano tutti assenti dal comune alla data del censimento, sempre che si avesse fondato motivo di ritenere che esse vi avrebbero fatto ritorno entro l'anno 1911. Si ovviò in tal modo all'inconveniente lamentato nel precedente censimento da parecchi comuni, la cui popolazione residente risultò notevolmente ridotta per il fatto che molte famiglie, alla data della rilevazione, si trovavano temporaneamente a lavorare nel territorio di comuni finitimi.

Nel 1911, sopra 100 individui temporaneamente assenti dai rispettivi comuni di abituale dimora, 58·5 si trovavano all'estero. Questa percentuale, concernente il Regno, si eleva a 87 nelle Calabrie, a 78 nella Sicilia, a 75 negli Abruzzi, ecc., e scende a 37 nel Lazio, a 36 nei Ducati dell'Emilia, a 35 nella Sardegna, a 34 nella Toscana e a 33 nelle Romagne. Per maggiori particolari, si consulti il prospetto seguente, ove sono aggiunte le analoghe percentuali, che si riferiscono al 1901. La comparabilità dei dati è resa imperfetta dalla circostanza già menzionata, che i due censimenti si presentano ben diversamente collocati rispetto all'anno solare.

*Prospetto X.*

| COMPARTIMENTI<br><br>E<br><br>REGNO | POPOLAZIONE TEMPORANEAMENTE ASSENTE<br>cioè: individui che il 10 giugno 1911<br>erano temporaneamente assenti<br>dai rispettivi comuni di dimora abituale |                                 |                  | CENSIMENTO<br>del 10 giugno 1911                   |             | CENSIMENTO<br>del 9 febbraio 1901 |             |                                                                                      |
|-------------------------------------|-----------------------------------------------------------------------------------------------------------------------------------------------------------|---------------------------------|------------------|----------------------------------------------------|-------------|-----------------------------------|-------------|--------------------------------------------------------------------------------------|
|                                     |                                                                                                                                                           |                                 |                  | Individui temporaneamente assenti che si trovavano |             |                                   |             |                                                                                      |
|                                     | in<br><br>complesso                                                                                                                                       | e si trovavano                  |                  | in altri<br>comuni<br>del Regno                    | all'estero  | in altri<br>comuni<br>del Regno   | all'estero  |                                                                                      |
|                                     |                                                                                                                                                           | in altri<br>comuni<br>del Regno | all'estero       |                                                    |             |                                   |             | sopra 100 individui temporaneamente assenti<br>nella circoscrizione che si considera |
| Piemonte . . . . .                  | 200 515                                                                                                                                                   | 111 787                         | 88 728           | 55·7                                               | 44·3        | 51·9                              | 48·1        |                                                                                      |
| Liguria . . . . .                   | 42 669                                                                                                                                                    | 26 366                          | 16 303           | 61·8                                               | 38·2        | 55·6                              | 44·4        |                                                                                      |
| Lombardia . . . . .                 | 243 629                                                                                                                                                   | 148 131                         | 95 498           | 60·8                                               | 39·2        | 72·9                              | 27·1        |                                                                                      |
| Veneto . . . . .                    | 276 616                                                                                                                                                   | 85 849                          | 190 767          | 31·0                                               | 69·0        | 51·5                              | 48·5        |                                                                                      |
| Emilia {                            | Ducati . . . . .                                                                                                                                          | 70 268                          | 45 326           | 24 942                                             | 64·5        | 35·5                              | 62·9        | 37·1                                                                                 |
|                                     | Romagne . . . . .                                                                                                                                         | 41 289                          | 27 876           | 13 413                                             | 67·5        | 32·5                              | 78·7        | 21·3                                                                                 |
| Toscana . . . . .                   | 103 610                                                                                                                                                   | 68 026                          | 35 584           | 65·7                                               | 34·3        | 66·7                              | 33·3        |                                                                                      |
| Marche . . . . .                    | 69 527                                                                                                                                                    | 30 481                          | 39 046           | 43·8                                               | 56·2        | 75·3                              | 24·7        |                                                                                      |
| Umbria . . . . .                    | 36 444                                                                                                                                                    | 18 988                          | 17 456           | 52·1                                               | 47·9        | 83·3                              | 16·7        |                                                                                      |
| Lazio . . . . .                     | 61 497                                                                                                                                                    | 38 478                          | 23 019           | 62·6                                               | 37·4        | 93·7                              | 6·3         |                                                                                      |
| Abruzzi e Molise . . . . .          | 159 617                                                                                                                                                   | 40 093                          | 119 524          | 25·1                                               | 74·9        | 51·4                              | 48·6        |                                                                                      |
| Campania . . . . .                  | 162 926                                                                                                                                                   | 41 680                          | 121 246          | 25·6                                               | 74·4        | 38·9                              | 61·1        |                                                                                      |
| Puglie . . . . .                    | 71 891                                                                                                                                                    | 26 896                          | 44 995           | 37·4                                               | 62·6        | 80·6                              | 19·4        |                                                                                      |
| Basilicata . . . . .                | 22 765                                                                                                                                                    | 7 157                           | 15 608           | 31·4                                               | 68·6        | 94·0                              | 6·0         |                                                                                      |
| Calabrie . . . . .                  | 140 321                                                                                                                                                   | 18 720                          | 121 601          | 13·3                                               | 86·7        | 27·0                              | 73·0        |                                                                                      |
| Sicilia . . . . .                   | 186 063                                                                                                                                                   | 40 488                          | 145 575          | 21·8                                               | 78·2        | 56·7                              | 43·3        |                                                                                      |
| Sardegna . . . . .                  | 30 833                                                                                                                                                    | 20 135                          | 10 698           | 65·3                                               | 34·7        | 94·3                              | 5·7         |                                                                                      |
| REGNO . . . . .                     | <b>1 920 480</b>                                                                                                                                          | <b>796 477</b>                  | <b>1 124 003</b> | <b>41·5</b>                                        | <b>58·5</b> | <b>57·8</b>                       | <b>42·2</b> |                                                                                      |

I numeri sui temporaneamente assenti che erano fuori del Regno sono analizzati nel prospetto XI secondo gli Stati esteri in cui gli assenti si trovavano alla data del censimento.

*Prospetto XI.*

| COMPARTIMENTI<br>E<br>REGNO | INDIVIDUI CENSITI TEMPORANEAMENTE ASSENTI IL 10 GIUGNO 1911, CHE ERANO ALL'ESTERO |              |                               |                |                     |                                |                                                          |                               |
|-----------------------------|-----------------------------------------------------------------------------------|--------------|-------------------------------|----------------|---------------------|--------------------------------|----------------------------------------------------------|-------------------------------|
|                             | in<br>complesso                                                                   | in<br>Europa | nell'Ame-<br>rica<br>del Nord | nel<br>Brasile | nell'Argen-<br>tina | in<br>altri paesi<br>d'America | in<br>altri paesi<br>fuori<br>d'Europa<br>e<br>d'America | in paesi<br>non<br>dichiarati |

*Numeri assoluti.*

|                            |                  |                |                |               |               |                |               |               |
|----------------------------|------------------|----------------|----------------|---------------|---------------|----------------|---------------|---------------|
| Piemonte . . . . .         | 88 728           | 57 990         | 13 425         | 314           | 6 700         | 7 531          | 1 143         | 1 625         |
| Liguria . . . . .          | 16 303           | 7 176          | 2 583          | 98            | 2 502         | 803            | 278           | 2 863         |
| Lombardia . . . . .        | 95 498           | 65 632         | 11 096         | 496           | 6 456         | 7 333          | 2 188         | 2 297         |
| Veneto . . . . .           | 190 767          | 158 182        | 17 492         | 1 261         | 2 855         | 5 533          | 601           | 4 843         |
| Emilia . . . . .           | 24 942           | 13 483         | 7 823          | 110           | 597           | 2 092          | 300           | 537           |
| { Ducati . . . . .         |                  |                |                |               |               |                |               |               |
| { Romagne . . . . .        | 13 413           | 10 835         | 767            | 49            | 158           | 603            | 89            | 912           |
| Toscana . . . . .          | 35 584           | 20 713         | 8 773          | 1 386         | 1 408         | 2 017          | 506           | 781           |
| Marche . . . . .           | 39 046           | 11 878         | 10 011         | 463           | 9 445         | 5 746          | 149           | 1 354         |
| Umbria . . . . .           | 17 456           | 10 632         | 5 345          | 88            | 290           | 813            | 18            | 270           |
| Lazio . . . . .            | 23 019           | 1 681          | 16 424         | 268           | 265           | 3 075          | 778           | 528           |
| Abruzzi e Molise . . . . . | 119 524          | 7 878          | 82 380         | 2 315         | 8 934         | 12 352         | 392           | 5 273         |
| Campania . . . . .         | 121 246          | 6 484          | 83 153         | 5 833         | 5 375         | 14 284         | 1 378         | 4 739         |
| Puglie . . . . .           | 44 995           | 1 743          | 27 771         | 229           | 2 221         | 11 471         | 388           | 1 172         |
| Basilicata . . . . .       | 15 608           | 222            | 10 786         | 835           | 2 141         | 1 104          | 118           | 402           |
| Calabrie . . . . .         | 121 601          | 807            | 73 101         | 8 829         | 21 527        | 10 890         | 773           | 5 674         |
| Sicilia . . . . .          | 145 575          | 3 426          | 78 472         | 810           | 16 176        | 28 530         | 7 462         | 10 699        |
| Sardegna . . . . .         | 10 698           | 1 584          | 1 495          | 78            | 3 284         | 2 457          | 1 452         | 348           |
| REGNO . . . . .            | <b>1 124 003</b> | <b>380 346</b> | <b>450 897</b> | <b>23 462</b> | <b>90 334</b> | <b>116 634</b> | <b>18 013</b> | <b>44 317</b> |

*Numeri relativi a 100 individui, che il 10 giugno 1911 erano temporaneamente assenti dalla circoscrizione che si considera e si trovavano all'estero.*

|                            |              |             |             |            |            |             |            |            |
|----------------------------|--------------|-------------|-------------|------------|------------|-------------|------------|------------|
| Piemonte . . . . .         | 100.0        | 65.4        | 15.1        | 0.4        | 7.6        | 8.5         | 1.3        | 1.8        |
| Liguria . . . . .          | 100.0        | 44.0        | 15.8        | 0.6        | 15.3       | 4.9         | 1.7        | 17.6       |
| Lombardia . . . . .        | 100.0        | 68.7        | 11.6        | 0.5        | 6.8        | 7.7         | 2.3        | 2.4        |
| Veneto . . . . .           | 100.0        | 82.9        | 9.2         | 0.7        | 1.5        | 2.9         | 0.3        | 2.5        |
| Emilia . . . . .           | 100.0        | 54.1        | 31.4        | 0.4        | 2.4        | 8.4         | 1.2        | 2.2        |
| { Ducati . . . . .         |              |             |             |            |            |             |            |            |
| { Romagne . . . . .        | 100.0        | 80.8        | 5.7         | 0.4        | 1.2        | 4.5         | 0.7        | 6.8        |
| Toscana . . . . .          | 100.0        | 58.2        | 24.7        | 3.9        | 4.0        | 5.7         | 1.4        | 2.2        |
| Marche . . . . .           | 100.0        | 30.4        | 25.6        | 1.2        | 24.2       | 14.7        | 0.4        | 3.5        |
| Umbria . . . . .           | 100.0        | 60.9        | 30.6        | 0.5        | 1.7        | 4.7         | 0.1        | 1.5        |
| Lazio . . . . .            | 100.0        | 7.3         | 71.3        | 1.2        | 1.2        | 13.4        | 3.4        | 2.3        |
| Abruzzi e Molise . . . . . | 100.0        | 6.6         | 68.9        | 1.9        | 7.5        | 10.3        | 0.3        | 4.4        |
| Campania . . . . .         | 100.0        | 5.3         | 68.6        | 4.8        | 4.4        | 11.8        | 1.1        | 3.9        |
| Puglie . . . . .           | 100.0        | 3.9         | 61.7        | 0.5        | 4.9        | 25.5        | 0.9        | 2.6        |
| Basilicata . . . . .       | 100.0        | 1.4         | 69.1        | 5.3        | 13.7       | 7.1         | 0.8        | 2.6        |
| Calabrie . . . . .         | 100.0        | 0.7         | 60.1        | 7.3        | 17.7       | 9.0         | 0.6        | 4.7        |
| Sicilia . . . . .          | 100.0        | 2.4         | 53.9        | 0.6        | 11.1       | 19.6        | 5.1        | 7.3        |
| Sardegna . . . . .         | 100.0        | 14.8        | 14.0        | 0.7        | 30.7       | 23.0        | 13.6       | 3.3        |
| REGNO . . . . .            | <b>100.0</b> | <b>33.8</b> | <b>40.1</b> | <b>2.1</b> | <b>8.0</b> | <b>10.4</b> | <b>1.6</b> | <b>3.9</b> |

E nel prospetto XII, infine, è istituito il confronto, per il Regno e per le diverse regioni, tra la popolazione presente e la popolazione temporaneamente assente. Il rapporto percentuale di questa a quella è uguale a 5·5 nell'intero Regno, si eleva a 11 negli Abruzzi, a 10 nelle Calabrie, a 8 nel Veneto, ecc., e scende a 4 nella Toscana, nella Liguria e nella Sardegna, a 3 nelle Puglie e nelle Romagne.

*Prospetto XII.*

| COMPARTIMENTI<br>E<br>REGNO | POPOLAZIONE CENSITA |                                 | POPOLAZIONE<br>temporanea-<br>mente<br>assente, sopra<br>100 abitanti<br>censiti<br>presenti<br>nella<br>circo-<br>scrizione<br>che<br>si considera | COMPARTIMENTI<br>E<br>REGNO | POPOLAZIONE CENSITA  |                                 | POPOLAZIONE<br>temporanea-<br>mente<br>assente, sopra<br>100 abitanti<br>censiti<br>presenti<br>nella<br>circo-<br>scrizione<br>che<br>si considera |      |
|-----------------------------|---------------------|---------------------------------|-----------------------------------------------------------------------------------------------------------------------------------------------------|-----------------------------|----------------------|---------------------------------|-----------------------------------------------------------------------------------------------------------------------------------------------------|------|
|                             | presente            | temporanea-<br>mente<br>assente |                                                                                                                                                     |                             | presente             | temporanea-<br>mente<br>assente |                                                                                                                                                     |      |
| Piemonte . . . . .          | 3 424 450           | 200 515                         | 5·9                                                                                                                                                 | Lazio . . . . .             | 1 302 423            | 61 497                          | 4·7                                                                                                                                                 |      |
| Liguria . . . . .           | 1 197 231           | 42 669                          | 3·6                                                                                                                                                 | Abruzzi e Molise . .        | 1 430 706            | 159 617                         | 11·2                                                                                                                                                |      |
| Lombardia . . . . .         | 4 790 473           | 243 629                         | 5·1                                                                                                                                                 | Campania . . . . .          | 3 311 990            | 162 926                         | 4·9                                                                                                                                                 |      |
| Veneto . . . . .            | 3 527 360           | 276 616                         | 7·8                                                                                                                                                 | Puglie . . . . .            | 2 130 151            | 71 891                          | 3·4                                                                                                                                                 |      |
| Emilia {                    | Ducati . . . . .    | 1 245 784                       | 70 268                                                                                                                                              | 5·6                         | Basilicata . . . . . | 474 021                         | 22 765                                                                                                                                              | 4·8  |
|                             | Romagne . . . . .   | 1 435 417                       | 41 289                                                                                                                                              | 2·9                         | Calabrie . . . . .   | 1 402 151                       | 140 321                                                                                                                                             | 10·0 |
| Toscana . . . . .           | 2 694 706           | 103 610                         | 3·8                                                                                                                                                 | Sicilia . . . . .           | 3 672 258            | 186 063                         | 5·1                                                                                                                                                 |      |
| Marche . . . . .            | 1 093 253           | 69 527                          | 6·4                                                                                                                                                 | Sardegna . . . . .          | 852 407              | 30 833                          | 3·6                                                                                                                                                 |      |
| Umbria . . . . .            | 686 596             | 36 444                          | 5·3                                                                                                                                                 | REGNO . . . . .             | <b>34 671 377</b>    | <b>1 920 480</b>                | <b>5·5</b>                                                                                                                                          |      |

§ 6. — **Popolazione residente.**

La popolazione censita residente nel Regno il 10 giugno 1911 risulta costituita di 35 845 048 individui, cioè di 33 924 568 presenti con dimora abituale (censiti presenti nei comuni di abituale dimora), più 1 920 480 temporaneamente assenti (dai comuni di abituale dimora). In forza dell'art. 9 della Legge, essa fu dichiarata legale fino ad un altro censimento.

Al 10 febbraio 1901 la popolazione residente risultò di 32 966 307 individui (a), come somma di 31 746 116 presenti con dimora abituale e 1 220 191 temporaneamente assenti.

I due totali del 1901 e del 1911 sono comparabili, la definizione di popolazione residente essendo stata essenzialmente la medesima nei due ultimi censimenti; ma non si può dire altrettanto dei loro elementi; perchè gl'individui censiti presenti nei comuni di abituale dimora, ma fuori delle loro famiglie (108 839 nel 1901 e 137 620 nel 1911) furono compresi fra i temporaneamente assenti nel 1901 e fra i presenti con dimora abituale nel 1911.

Se ora, alla popolazione presente (34 671 377), si aggiungono gli assenti temporaneamente che

(a) Per verità, la popolazione legale del Regno al 10 febbraio 1901, in seguito a rettificazione effettuata con regio decreto 8 maggio 1904, n. 191, risultò di 32 965 504 abitanti. Anche il regio decreto 5 dicembre 1912, n. 1333, che fissa la popolazione dei singoli comuni al 10 giugno 1911, subì alcune rettificazioni, con successivo regio decreto 13 agosto 1914, n. 933, le quali portarono mutamenti correlativi nella popolazione residente e nella popolazione presente di tre circondari, lasciando immutati i numeri totali del Regno. In questa Relazione prescindiamo costantemente dalle rettificazioni del 1904 e del 1914, allo scopo di attribuire alla popolazione presente e alla popolazione residente quei precisi numeri totali che poi si trovano analizzati nei diversi lavori di spoglio e di classificazione.

risiedono all'estero (1 124 003), si ha un totale (35 795 380) che di 49 668 è inferiore alla popolazione residente. Questa differenza aumenta se da quel totale tolgasi il numero degli stranieri censiti con dimora occasionale nel Regno. Non si è potuto rilevare quest'ultimo numero; ma è da presumere che esso si aggiri intorno a 30 000 (infatti: 9 847 stranieri furono censiti, che dimoravano in Italia da non più di tre mesi; e per 19 677 stranieri, in massima parte censiti presso alberghi e navi, non si potè precisare la durata della dimora in Italia). In conclusione, gli errori di rilevazione porterebbero ad attribuire alla popolazione residente un numero che di circa 80 000 supera la popolazione presente, diminuita degli stranieri di passaggio in Italia e aumentata dei temporaneamente assenti che si trovavano all'estero.

Nel seguente prospetto sono raccolte, per il 1911 e per il 1901, le notizie relative alla popolazione residente ed ai suoi elementi nelle diverse regioni. A rendere possibile il confronto di questi elementi tra i due censimenti, si sono estese a quelle del 1901 le definizioni poste nell'altro del 1911 per la popolazione presente con dimora abituale e per la popolazione temporaneamente assente.

*Prospetto XIII.*

| COMPARTIMENTI<br><br>REGNO | POPOLAZIONE CENSITA      |                                       |                                 |                          |                                       |                                 | CENSIMENTO<br>del 10 giugno 1911                                                  | CENSIMENTO<br>del 9 febbraio 1901 |                                       |                                 |     |
|----------------------------|--------------------------|---------------------------------------|---------------------------------|--------------------------|---------------------------------------|---------------------------------|-----------------------------------------------------------------------------------|-----------------------------------|---------------------------------------|---------------------------------|-----|
|                            | residente<br>o<br>legale | presente<br>con<br>dimora<br>abituale | tempora-<br>neamente<br>assente | residente<br>o<br>legale | presente<br>con<br>dimora<br>abituale | tempora-<br>neamente<br>assente | Popolazione                                                                       |                                   |                                       |                                 |     |
|                            |                          |                                       |                                 |                          |                                       |                                 | presente<br>con<br>dimora<br>abituale                                             | tempora-<br>neamente<br>assente   | presente<br>con<br>dimora<br>abituale | tempora-<br>neamente<br>assente |     |
|                            | il 10 giugno 1911        |                                       |                                 | il 9 febbraio 1901       |                                       |                                 | sopra 100 individui censiti<br>residenti<br>nella circoscrizione che si considera |                                   |                                       |                                 |     |
| Piemonte . . . . .         | 3 501 280                | 3 300 765                             | 200 515                         | 3 407 284                | 3 248 235                             | 159 049                         | 94·3                                                                              | 5·7                               | 95·3                                  | 4·7                             |     |
| Liguria . . . . .          | 1 196 786                | 1 154 117                             | 42 669                          | 1 075 760                | 1 032 589                             | 43 171                          | 96·4                                                                              | 3·6                               | 96·0                                  | 4·0                             |     |
| Lombardia . . . . .        | 4 908 494                | 4 664 865                             | 243 629                         | 4 334 099                | 4 190 672                             | 143 427                         | 95·0                                                                              | 5·0                               | 96·7                                  | 3·3                             |     |
| Veneto . . . . .           | 3 734 341                | 3 457 725                             | 276 616                         | 3 192 678                | 3 090 328                             | 102 350                         | 92·6                                                                              | 7·4                               | 96·8                                  | 3·2                             |     |
| Emilia .                   | Ducati . . . . .         | 1 288 414                             | 1 218 146                       | 70 268                   | 1 158 863                             | 1 113 052                       | 45 816                                                                            | 94·5                              | 5·5                                   | 96·0                            | 4·0 |
|                            | Romagne . . . . .        | 1 451 902                             | 1 410 613                       | 41 289                   | 1 318 822                             | 1 295 260                       | 23 562                                                                            | 97·2                              | 2·8                                   | 98·2                            | 1·8 |
| Toscana . . . . .          | 2 736 344                | 2 632 734                             | 103 610                         | 2 566 741                | 2 491 353                             | 75 388                          | 96·2                                                                              | 3·8                               | 97·1                                  | 2·9                             |     |
| Marche . . . . .           | 1 145 005                | 1 075 478                             | 69 527                          | 1 088 763                | 1 049 445                             | 39 318                          | 93·9                                                                              | 6·1                               | 96·4                                  | 3·6                             |     |
| Umbria . . . . .           | 712 778                  | 676 334                               | 36 444                          | 675 352                  | 658 214                               | 17 138                          | 94·9                                                                              | 5·1                               | 97·5                                  | 2·5                             |     |
| Lazio . . . . .            | 1 306 514                | 1 245 017                             | 61 497                          | 1 142 526                | 1 118 795                             | 23 731                          | 95·3                                                                              | 4·7                               | 97·9                                  | 2·1                             |     |
| Abruzzi e Molise . . . . . | 1 575 084                | 1 415 467                             | 159 617                         | 1 527 032                | 1 427 499                             | 99 533                          | 89·9                                                                              | 10·1                              | 93·5                                  | 6·5                             |     |
| Campania . . . . .         | 3 425 010                | 3 262 084                             | 162 926                         | 3 219 398                | 3 110 178                             | 109 220                         | 95·2                                                                              | 4·8                               | 96·6                                  | 3·4                             |     |
| Puglie . . . . .           | 2 171 504                | 2 099 613                             | 71 891                          | 1 964 180                | 1 932 585                             | 31 595                          | 96·7                                                                              | 3·3                               | 98·4                                  | 1·6                             |     |
| Basilicata . . . . .       | 485 911                  | 463 146                               | 22 765                          | 491 558                  | 482 871                               | 8 687                           | 95·3                                                                              | 4·7                               | 98·2                                  | 1·8                             |     |
| Calabria . . . . .         | 1 525 745                | 1 385 424                             | 140 321                         | 1 439 329                | 1 349 487                             | 89 842                          | 90·8                                                                              | 9·2                               | 93·8                                  | 6·2                             |     |
| Sicilia . . . . .          | 3 811 755                | 3 625 692                             | 186 063                         | 3 563 124                | 3 486 770                             | 81 354                          | 95·1                                                                              | 4·9                               | 97·7                                  | 2·3                             |     |
| Sardegna . . . . .         | 368 181                  | 337 348                               | 30 833                          | 795 793                  | 777 622                               | 18 171                          | 96·4                                                                              | 3·6                               | 97·7                                  | 2·3                             |     |
| REGNO . . . . .            | 35 845 048               | 33 924 568                            | 1 920 480                       | 32 966 307               | 31 854 955                            | 1 111 352                       | 94·6                                                                              | 5·4                               | 96·6                                  | 3·4                             |     |



Diamo, nel prospetto XIV, la popolazione residente media per chilometro quadrato, nei diversi compartimenti e nel Regno, in base ai risultati dei tre ultimi censimenti.

*Prospetto XIV.*

| COMPARTIMENTI<br>E<br>REGNO | SUPERFICIE<br>in chilometri<br>quadrati<br>al 10 giugno<br>1911 | POPOLAZIONE<br>censita<br>residente,<br>il 10 giugno<br>1911 | POPOLAZIONE RESIDENTE<br>media per chilometro quadrato |                       |                        |
|-----------------------------|-----------------------------------------------------------------|--------------------------------------------------------------|--------------------------------------------------------|-----------------------|------------------------|
|                             |                                                                 |                                                              | il 10 giugno<br>1911                                   | il 9 febbraio<br>1901 | il 31 dicembre<br>1881 |
| Piemonte . . . . .          | 29 356 · 70                                                     | 3 501 280                                                    | 119                                                    | 116                   | 108                    |
| Liguria . . . . .           | 5 280 · 18                                                      | 1 196 786                                                    | 227                                                    | 204                   | 175                    |
| Lombardia . . . . .         | 24 178 · 93                                                     | 4 908 494                                                    | 203                                                    | 180                   | 160                    |
| Veneto . . . . .            | 24 514 · 60                                                     | 3 734 341                                                    | 152                                                    | 130                   | 122                    |
| Emilia . . . . .            | Ducati . . . . .                                                | 10 653 · 59                                                  | 121                                                    | 109                   | 100                    |
|                             | Romagne . . . . .                                               | 10 179 · 49                                                  | 143                                                    | 131                   | 117                    |
| Toscana . . . . .           | 24 099 · 73                                                     | 2 736 344                                                    | 114                                                    | 106                   | 93                     |
| Marche . . . . .            | 9 690 · 88                                                      | 1 145 005                                                    | 118                                                    | 112                   | 100                    |
| Umbria . . . . .            | 9 767 · 14                                                      | 712 778                                                      | 73                                                     | 70                    | 60                     |
| Lazio . . . . .             | 12 082 · 72                                                     | 1 306 514                                                    | 108                                                    | 95                    | 73                     |
| Abruzzi e Molise . . . . .  | 16 545 · 80                                                     | 1 575 084                                                    | 95                                                     | 92                    | 80                     |
| Campania . . . . .          | 16 262 · 16                                                     | 3 425 010                                                    | 211                                                    | 198                   | 163                    |
| Puglie . . . . .            | 19 108 · 28                                                     | 2 171 504                                                    | 114                                                    | 103                   | 72                     |
| Basilicata . . . . .        | 9 987 · 43                                                      | 485 911                                                      | 49                                                     | 49                    | 51                     |
| Calabrie . . . . .          | 15 074 · 55                                                     | 1 525 745                                                    | 101                                                    | 95                    | 74                     |
| Sicilia . . . . .           | 25 738 · 02                                                     | 3 811 755                                                    | 148                                                    | 139                   | 100                    |
| Sardegna . . . . .          | 24 090 · 17                                                     | 868 181                                                      | 36                                                     | 33                    | 28                     |
| REGNO . . . . .             | <b>286 610 · 37</b>                                             | <b>35 845 048</b>                                            | <b>125</b>                                             | <b>115</b>            | <b>98</b>              |

Aggiungiamo, nel prospetto che segue, la ripartizione della popolazione residente nei diversi gruppi di comuni, che si ottengono avendo riguardo alla entità della popolazione residente comunale.

Prospetto XV.

| SCALA DI CLASSIFICAZIONE DEI COMUNI<br>secondo il numero dei rispettivi abitanti censiti<br>residenti nei medesimi | NUMERO                  | POPOLAZIONE          | NUMERO                  | POPOLAZIONE          | NUMERO                  | POPOLAZIONE          | POPOLAZIONE RESIDENTE<br>nei comuni<br>di diversa importanza demografica<br>sopra 100 abitanti del Regno |                       |                        |
|--------------------------------------------------------------------------------------------------------------------|-------------------------|----------------------|-------------------------|----------------------|-------------------------|----------------------|----------------------------------------------------------------------------------------------------------|-----------------------|------------------------|
|                                                                                                                    | dei comuni<br>esistenti | censita<br>residente | dei comuni<br>esistenti | censita<br>residente | dei comuni<br>esistenti | censita<br>residente | al 10 giugno<br>1911                                                                                     | al 9 febbraio<br>1901 | al 31 dicembre<br>1881 |
|                                                                                                                    | il 10 giugno 1911       |                      | il 9 febbraio 1901      |                      | il 31 dicembre 1881     |                      |                                                                                                          |                       |                        |
| Comuni fino a 100 abitanti . . . . .                                                                               | 11                      | 960                  | 5                       | 395                  | 5                       | 417                  | 0·00                                                                                                     | 0·00                  | 0·00                   |
| Id. da 101 a 200 abitanti . . . . .                                                                                | 52                      | 8 539                | 55                      | 8 589                | 50                      | 7 963                | 0·02                                                                                                     | 0·03                  | 0·03                   |
| Id. " 201 " 300 " . . . . .                                                                                        | 128                     | 32 504               | 137                     | 34 913               | 136                     | 34 642               | 0·09                                                                                                     | 0·11                  | 0·12                   |
| Id. " 301 " 400 " . . . . .                                                                                        | 168                     | 58 752               | 172                     | 60 337               | 193                     | 68 197               | 0·16                                                                                                     | 0·18                  | 0·24                   |
| Id. " 401 " 500 " . . . . .                                                                                        | 188                     | 84 792               | 206                     | 93 219               | 237                     | 107 289              | 0·24                                                                                                     | 0·28                  | 0·37                   |
| Id. " 501 " 1 000 " . . . . .                                                                                      | 1 119                   | 834 578              | 1 189                   | 890 015              | 1 327                   | 991 519              | 2·33                                                                                                     | 2·70                  | 3·42                   |
| Id. " 1 001 " 2 000 " . . . . .                                                                                    | 2 010                   | 2 935 614            | 2 055                   | 3 038 552            | 2 225                   | 3 302 045            | 8·19                                                                                                     | 9·21                  | 11·40                  |
| Id. " 2 001 " 3 000 " . . . . .                                                                                    | 1 450                   | 3 532 573            | 1 447                   | 3 519 709            | 1 436                   | 3 512 034            | 9·86                                                                                                     | 10·68                 | 12·13                  |
| Id. " 3 001 " 4 000 " . . . . .                                                                                    | 973                     | 3 352 878            | 969                     | 3 332 002            | 895                     | 3 076 296            | 9·35                                                                                                     | 10·11                 | 10·62                  |
| Id. " 4 001 " 5 000 " . . . . .                                                                                    | 591                     | 2 630 879            | 577                     | 2 575 503            | 518                     | 2 284 645            | 7·34                                                                                                     | 7·80                  | 7·89                   |
| Id. " 5 001 " 6 000 " . . . . .                                                                                    | 396                     | 2 152 807            | 355                     | 1 935 300            | 285                     | 1 549 866            | 5·99                                                                                                     | 5·89                  | 5·35                   |
| Id. " 6 001 " 7 000 " . . . . .                                                                                    | 254                     | 1 636 633            | 205                     | 1 324 752            | 218                     | 1 407 828            | 4·60                                                                                                     | 4·02                  | 4·86                   |
| Id. " 7 001 " 8 000 " . . . . .                                                                                    | 181                     | 1 345 585            | 182                     | 1 352 293            | 150                     | 1 121 355            | 3·74                                                                                                     | 4·10                  | 3·87                   |
| Id. " 8 001 " 9 000 " . . . . .                                                                                    | 131                     | 1 107 766            | 115                     | 973 216              | 100                     | 846 316              | 3·09                                                                                                     | 2·95                  | 2·92                   |
| Id. " 9 001 " 10 000 " . . . . .                                                                                   | 95                      | 895 610              | 86                      | 813 908              | 83                      | 789 069              | 2·50                                                                                                     | 2·47                  | 2·73                   |
| Id. " 10 001 " 15 000 " . . . . .                                                                                  | 285                     | 3 420 479            | 255                     | 3 067 363            | 194                     | 2 315 159            | 9·58                                                                                                     | 9·30                  | 8·00                   |
| Id. " 15 001 " 20 000 " . . . . .                                                                                  | 98                      | 1 665 432            | 84                      | 1 435 057            | 86                      | 1 492 992            | 4·60                                                                                                     | 4·35                  | 5·16                   |
| Id. " 20 001 " 25 000 " . . . . .                                                                                  | 64                      | 1 407 852            | 63                      | 1 404 882            | 39                      | 856 433              | 4·17                                                                                                     | 4·26                  | 2·96                   |
| Id. " 25 001 " 30 000 " . . . . .                                                                                  | 36                      | 995 048              | 20                      | 539 942              | 17                      | 467 491              | 2·42                                                                                                     | 1·64                  | 1·61                   |
| Id. " 30 001 " 40 000 " . . . . .                                                                                  | 28                      | 940 299              | 31                      | 1 053 085            | 32                      | 1 097 175            | 2·62                                                                                                     | 3·19                  | 3·79                   |
| Id. " 40 001 " 50 000 " . . . . .                                                                                  | 23                      | 1 013 847            | 19                      | 839 532              | 8                       | 344 996              | 2·83                                                                                                     | 2·55                  | 1·19                   |
| Id. " 50 001 " 60 000 " . . . . .                                                                                  | 11                      | 592 856              | 8                       | 435 713              | 6                       | 327 262              | 1·65                                                                                                     | 1·32                  | 1·13                   |
| Id. " 60 001 " 70 000 " . . . . .                                                                                  | 7                       | 464 921              | 9                       | 570 117              | 4                       | 251 107              | 1·30                                                                                                     | 1·73                  | 0·87                   |
| Id. " 70 001 " 80 000 " . . . . .                                                                                  | 7                       | 508 563              | 4                       | 297 832              | 3                       | 216 622              | 1·42                                                                                                     | 0·90                  | 0·75                   |
| Id. " 80 001 " 90 000 " . . . . .                                                                                  | 2                       | 167 367              | 2                       | 167 917              | ..                      | ..                   | 0·47                                                                                                     | 0·51                  | ..                     |
| Id. " 90 001 " 100 000 " . . . . .                                                                                 | 2                       | 191 839              | 1                       | 96 528               | 1                       | 96 937               | 0·54                                                                                                     | 0·29                  | 0·33                   |
| Id. di oltre 100 000 abitanti . . . . .                                                                            | 13                      | 3 906 075            | 11                      | 3 105 831            | 11                      | 2 387 825            | 10·90                                                                                                    | 9·42                  | 8·25                   |
| COMUNI IN COMPLESSO . . . . .                                                                                      | <b>8 323</b>            | <b>35 845 048</b>    | <b>8 262</b>            | <b>32 966 307</b>    | <b>8 259</b>            | <b>28 953 480</b>    | <b>100·00</b>                                                                                            | <b>100·00</b>         | <b>100·00</b>          |

Prospetto XVI.

| SCALA DI CLASSIFICAZIONE DEI COMUNI<br>secondo il numero dei rispettivi abitanti censiti<br>residenti nei medesimi |       | NUMERO DEI COMUNI, PER I QUALI LA POPOLAZIONE RESIDENTE |               |               |               |               |                |                 |                 |                 |                 |                 |                 |                 |                 |                   |                     |                     |                      |                    |
|--------------------------------------------------------------------------------------------------------------------|-------|---------------------------------------------------------|---------------|---------------|---------------|---------------|----------------|-----------------|-----------------|-----------------|-----------------|-----------------|-----------------|-----------------|-----------------|-------------------|---------------------|---------------------|----------------------|--------------------|
|                                                                                                                    |       | diminui                                                 |               |               |               |               |                |                 |                 |                 |                 |                 |                 |                 |                 |                   |                     |                     |                      |                    |
|                                                                                                                    |       | abitanti                                                |               |               |               |               |                |                 |                 |                 |                 |                 |                 |                 |                 |                   |                     |                     |                      |                    |
|                                                                                                                    |       | dal 10 febbraio 1901 al 10 giugno 1911                  |               |               |               |               |                |                 |                 |                 |                 |                 |                 |                 |                 |                   |                     |                     |                      |                    |
|                                                                                                                    |       | da<br>1 a 10                                            | da<br>11 a 20 | da<br>21 a 30 | da<br>31 a 40 | da<br>41 a 50 | da<br>51 a 100 | da<br>101 a 200 | da<br>201 a 300 | da<br>301 a 400 | da<br>401 a 500 | da<br>501 a 600 | da<br>601 a 700 | da<br>701 a 800 | da<br>801 a 900 | da<br>901 a 1 000 | da<br>1 001 a 3 000 | da<br>3 001 a 5 000 | da<br>5 001 a 10 000 | da<br>oltre 10 000 |
| Comuni fino a 100 abitanti . . . . .                                                                               |       | 9                                                       | 3             | 4             | ..            | 1             | ..             | 1               | ..              | ..              | ..              | ..              | ..              | ..              | ..              | ..                | ..                  | ..                  | ..                   | ..                 |
| Id. da 101 a 200 abitanti . . . . .                                                                                | 34    | 10                                                      | 9             | 7             | 5             | 1             | 2              | ..              | ..              | ..              | ..              | ..              | ..              | ..              | ..              | ..                | ..                  | ..                  | ..                   | ..                 |
| Id. " 201 " 300 " . . . . .                                                                                        | 70    | 20                                                      | 16            | 11            | 7             | 3             | 10             | 2               | ..              | 1               | ..              | ..              | ..              | ..              | ..              | ..                | ..                  | ..                  | ..                   | ..                 |
| Id. " 301 " 400 " . . . . .                                                                                        | 85    | 17                                                      | 11            | 17            | 11            | 14            | 13             | 2               | ..              | ..              | ..              | ..              | ..              | ..              | ..              | ..                | ..                  | ..                  | ..                   | ..                 |
| Id. " 401 " 500 " . . . . .                                                                                        | 92    | 14                                                      | 17            | 10            | 14            | 10            | 23             | 4               | ..              | ..              | ..              | ..              | ..              | ..              | ..              | ..                | ..                  | ..                  | ..                   | ..                 |
| Id. " 501 " 1 000 " . . . . .                                                                                      | 449   | 53                                                      | 49            | 63            | 43            | 41            | 115            | 71              | 11              | 1               | 1               | ..              | 1               | ..              | ..              | ..                | ..                  | ..                  | ..                   | ..                 |
| Id. " 1 001 " 2 000 " . . . . .                                                                                    | 685   | 51                                                      | 49            | 45            | 41            | 42            | 173            | 176             | 58              | 25              | 13              | 8               | 4               | ..              | ..              | ..                | ..                  | ..                  | ..                   | ..                 |
| Id. " 2 001 " 3 000 " . . . . .                                                                                    | 374   | 22                                                      | 16            | 22            | 24            | 17            | 64             | 92              | 61              | 33              | 10              | 7               | 2               | 2               | 2               | ..                | ..                  | ..                  | ..                   | ..                 |
| Id. " 3 001 " 4 000 " . . . . .                                                                                    | 263   | 12                                                      | 13            | 6             | 9             | 7             | 41             | 63              | 42              | 21              | 18              | 11              | 8               | 4               | 3               | 1                 | 4                   | ..                  | ..                   | ..                 |
| Id. " 4 001 " 5 000 " . . . . .                                                                                    | 105   | 5                                                       | ..            | 6             | 4             | ..            | 13             | 22              | 20              | 6               | 9               | 5               | 5               | 1               | 2               | 3                 | 4                   | ..                  | ..                   | ..                 |
| Id. " 5 001 " 6 000 " . . . . .                                                                                    | 69    | 3                                                       | ..            | ..            | 2             | 1             | 6              | 14              | 9               | 11              | 4               | 6               | 6               | 1               | 3               | 1                 | 2                   | ..                  | ..                   | ..                 |
| Id. " 6 001 " 7 000 " . . . . .                                                                                    | 42    | 1                                                       | ..            | 2             | 2             | 2             | 6              | 5               | 6               | 8               | 1               | 1               | 4               | 2               | 1               | ..                | 1                   | ..                  | ..                   | ..                 |
| Id. " 7 001 " 8 000 " . . . . .                                                                                    | 33    | 3                                                       | ..            | 1             | 1             | 1             | 8              | 5               | 3               | 1               | ..              | 3               | 2               | ..              | 2               | ..                | 3                   | ..                  | ..                   | ..                 |
| Id. " 8 001 " 9 000 " . . . . .                                                                                    | 13    | ..                                                      | ..            | ..            | ..            | 2             | ..             | ..              | 3               | 2               | ..              | 1               | ..              | 1               | ..              | ..                | 3                   | ..                  | ..                   | ..                 |
| Id. " 9 001 " 10 000 " . . . . .                                                                                   | 14    | ..                                                      | ..            | 1             | ..            | 1             | 1              | 3               | 2               | 2               | ..              | ..              | 2               | 1               | ..              | 1                 | ..                  | ..                  | ..                   | ..                 |
| Id. " 10 001 " 15 000 " . . . . .                                                                                  | 41    | ..                                                      | ..            | ..            | 3             | ..            | 3              | 4               | 5               | 5               | 1               | 2               | 3               | 6               | 4               | ..                | 5                   | ..                  | ..                   | ..                 |
| Id. " 15 001 " 20 000 " . . . . .                                                                                  | 9     | ..                                                      | 1             | 1             | ..            | ..            | ..             | 1               | ..              | ..              | 1               | ..              | ..              | ..              | ..              | 1                 | 3                   | 1                   | ..                   | ..                 |
| Id. " 20 001 " 25 000 " . . . . .                                                                                  | 9     | ..                                                      | ..            | ..            | ..            | ..            | ..             | ..              | ..              | 1               | ..              | 3               | 1               | ..              | ..              | ..                | 2                   | 2                   | ..                   | ..                 |
| Id. " 25 001 " 30 000 " . . . . .                                                                                  | 2     | ..                                                      | ..            | ..            | ..            | ..            | ..             | 1               | ..              | ..              | ..              | ..              | ..              | ..              | ..              | ..                | 1                   | 1                   | ..                   | ..                 |
| Id. " 30 001 " 40 000 " . . . . .                                                                                  | 4     | ..                                                      | ..            | ..            | ..            | ..            | ..             | ..              | ..              | 1               | ..              | ..              | ..              | ..              | ..              | ..                | 1                   | 1                   | ..                   | ..                 |
| Id. " 40 001 " 50 000 " . . . . .                                                                                  | 4     | ..                                                      | ..            | ..            | ..            | ..            | ..             | ..              | ..              | ..              | ..              | ..              | ..              | ..              | ..              | 1                 | 2                   | ..                  | ..                   | ..                 |
| Id. " 50 001 " 60 000 " . . . . .                                                                                  | ..    | ..                                                      | ..            | ..            | ..            | ..            | ..             | ..              | ..              | ..              | ..              | ..              | ..              | ..              | ..              | ..                | ..                  | ..                  | ..                   | ..                 |
| Id. " 60 001 " 70 000 " . . . . .                                                                                  | ..    | ..                                                      | ..            | ..            | ..            | ..            | ..             | ..              | ..              | ..              | ..              | ..              | ..              | ..              | ..              | ..                | ..                  | ..                  | ..                   | ..                 |
| Id. " 70 001 " 80 000 " . . . . .                                                                                  | ..    | ..                                                      | ..            | ..            | ..            | ..            | ..             | ..              | ..              | ..              | ..              | ..              | ..              | ..              | ..              | ..                | ..                  | ..                  | ..                   | ..                 |
| Id. " 80 001 " 90 000 " . . . . .                                                                                  | ..    | ..                                                      | ..            | ..            | ..            | ..            | ..             | ..              | ..              | ..              | ..              | ..              | ..              | ..              | ..              | ..                | ..                  | ..                  | ..                   | ..                 |
| Id. " 90 001 " 100 000 " . . . . .                                                                                 | ..    | ..                                                      | ..            | ..            | ..            | ..            | ..             | ..              | ..              | ..              | ..              | ..              | ..              | ..              | ..              | ..                | ..                  | ..                  | ..                   | ..                 |
| Id. di oltre 100 000 abitanti. . . . .                                                                             | 1     | ..                                                      | ..            | ..            | ..            | ..            | ..             | ..              | ..              | ..              | ..              | ..              | ..              | ..              | ..              | ..                | ..                  | ..                  | ..                   | 1                  |
| COMUNI IN COMPLESSO . . . . .                                                                                      | 2 407 | 214                                                     | 185           | 192           | 167           | 142           | 479            | 465             | 220             | 118             | 58              | 47              | 38              | 18              | 17              | 9                 | 31                  | 4                   | 1                    | 2                  |

Durante il periodo di tempo trascorso dal penultimo all'ultimo censimento, la popolazione residente diminuì in 2 407 comuni sopra 8 262, che è il numero complessivo dei comuni esistenti il 9 febbraio 1901. Nel prospetto XVI questi 2 407 comuni sono ripartiti secondo la grandezza della loro popolazione residente al 10 giugno 1911 e secondo la grandezza assoluta della diminuzione della loro popolazione medesima. Nell'istituire questo confronto si è avuto cura di riferirsi sempre alle circoscrizioni quali erano al 9 febbraio 1901.

Confrontiamo, da ultimo, la popolazione presente e la popolazione residente in base alle risultanze dei tre ultimi censimenti. Il confronto, che nel seguente prospetto è limitato alle provincie, ha particolare importanza quando si vogliano criticamente esaminare le diverse possibili definizioni di popolazione legale.

Considerando i dati del 1911, la massima discordanza fra le due popolazioni si trova nelle provincie di Belluno e di Livorno: sopra 1 000 censiti presenti abbiamo 1 221 censiti residenti in quella provincia e 981 in questa.

*Prospetto XVII.*

| CIRCOSCRIZIONI | POPOLAZIONE CENSITA |           | POPOLAZIONE RESIDENTE sopra 100 abitanti censiti presenti nella circoscrizione che si considera |                    |                     | CIRCOSCRIZIONI | POPOLAZIONE CENSITA |           | POPOLAZIONE RESIDENTE sopra 100 abitanti censiti presenti nella circoscrizione che si considera |                    |                     |
|----------------|---------------------|-----------|-------------------------------------------------------------------------------------------------|--------------------|---------------------|----------------|---------------------|-----------|-------------------------------------------------------------------------------------------------|--------------------|---------------------|
|                | presente            | residente | il 10 giugno 1911                                                                               | il 9 febbraio 1901 | il 31 dicembre 1881 |                | presente            | residente | il 10 giugno 1911                                                                               | il 9 febbraio 1901 | il 31 dicembre 1881 |
|                | il 10 giugno 1911   |           |                                                                                                 |                    |                     |                | il 10 giugno 1911   |           |                                                                                                 |                    |                     |

*Nelle provincie.*

|                       |           |           |       |       |       |                      |           |           |       |       |       |
|-----------------------|-----------|-----------|-------|-------|-------|----------------------|-----------|-----------|-------|-------|-------|
| Alessandria . . . . . | 807 696   | 819 972   | 101·5 | 101·7 | 102·3 | Massa e Carrara . .  | 212 430   | 221 860   | 104·4 | 103·6 | 106·8 |
| Ancona . . . . .      | 319 709   | 323 728   | 102·8 | 102·0 | 103·9 | Messina . . . . .    | 517 243   | 545 974   | 105·6 | 101·3 | 101·4 |
| Aquila degli Abruzzi  | 407 005   | 456 931   | 112·3 | 110·0 | 111·2 | Milano . . . . .     | 1 726 548 | 1 742 764 | 100·9 | 100·6 | 100·9 |
| Arezzo . . . . .      | 283 663   | 292 070   | 103·0 | 101·4 | 101·7 | Modena . . . . .     | 353 051   | 365 584   | 103·5 | 102·5 | 103·6 |
| Ascoli Piceno . . . . | 253 635   | 267 199   | 105·3 | 102·7 | 103·0 | Napoli . . . . .     | 1 310 785 | 1 309 361 | 99·9  | 99·1  | 99·1  |
| Avellino . . . . .    | 396 581   | 425 334   | 107·3 | 104·8 | 101·3 | Novara . . . . .     | 756 326   | 781 528   | 103·3 | 102·8 | 104·2 |
| Bari delle Puglie . . | 891 624   | 918 539   | 103·0 | 101·2 | 100·6 | Padova . . . . .     | 519 358   | 528 970   | 101·9 | 100·3 | 99·9  |
| Belluno . . . . .     | 192 793   | 235 328   | 122·1 | 111·3 | 112·2 | Palermo . . . . .    | 795 631   | 819 391   | 103·0 | 101·4 | 99·9  |
| Benevento . . . . .   | 254 726   | 272 121   | 106·8 | 103·5 | 100·7 | Parma . . . . .      | 326 163   | 332 111   | 101·8 | 103·2 | 103·7 |
| Bergamo . . . . .     | 511 237   | 539 491   | 105·5 | 101·7 | 103·4 | Pavia . . . . .      | 512 340   | 517 589   | 101·0 | 101·5 | 101·9 |
| Bologna . . . . .     | 577 729   | 586 082   | 101·4 | 100·4 | 100·8 | Perugia . . . . .    | 686 596   | 712 778   | 103·8 | 101·2 | 101·6 |
| Brescia . . . . .     | 596 411   | 610 447   | 102·4 | 100·6 | 100·8 | Pesaro e Urbino . .  | 261 516   | 276 359   | 105·7 | 102·0 | 102·6 |
| Cagliari . . . . .    | 520 213   | 529 862   | 101·9 | 100·7 | 99·8  | Piacenza . . . . .   | 256 233   | 272 061   | 106·2 | 102·2 | 103·5 |
| Caltanissetta . . . . | 342 557   | 355 868   | 103·9 | 100·4 | 99·2  | Pisa . . . . .       | 342 250   | 346 559   | 101·3 | 99·7  | 100·2 |
| Campobasso . . . . .  | 349 618   | 390 135   | 111·6 | 106·6 | 103·4 | Porto Maurizio . . . | 147 179   | 155 000   | 105·3 | 101·2 | 105·1 |
| Caserta . . . . .     | 791 616   | 829 705   | 104·8 | 102·5 | 101·6 | Potenza . . . . .    | 474 021   | 485 911   | 102·5 | 100·2 | 102·8 |
| Catania . . . . .     | 789 147   | 802 535   | 101·7 | 99·7  | 100·1 | Ravenna . . . . .    | 248 356   | 247 602   | 99·7  | 99·6  | 100·4 |
| Catanzaro . . . . .   | 483 235   | 532 725   | 110·2 | 104·7 | 99·6  | Reggio di Calabria . | 444 915   | 470 400   | 105·7 | 102·0 | 100·8 |
| Chieti . . . . .      | 366 593   | 400 555   | 109·3 | 104·5 | 102·8 | Reggio nell'Emilia   | 310 337   | 318 658   | 102·7 | 102·4 | 103·5 |
| Como . . . . .        | 616 212   | 650 976   | 105·6 | 102·4 | 104·1 | Roma . . . . .       | 1 302 423 | 1 306 514 | 100·3 | 95·5  | 95·7  |
| Cosenza . . . . .     | 474 001   | 522 620   | 110·3 | 108·2 | 105·1 | Rovigo . . . . .     | 257 723   | 261 771   | 101·6 | 100·1 | 100·4 |
| Cremona . . . . .     | 348 749   | 353 579   | 101·4 | 100·5 | 100·8 | Salerno . . . . .    | 558 282   | 588 489   | 105·4 | 103·7 | 104·3 |
| Cuneo . . . . .       | 646 719   | 673 730   | 104·2 | 105·1 | 104·5 | Sassari . . . . .    | 332 194   | 338 319   | 101·8 | 100·3 | 99·7  |
| Ferrara . . . . .     | 307 924   | 310 210   | 100·7 | 99·6  | 99·7  | Siena . . . . .      | 241 530   | 244 724   | 101·3 | 100·0 | 100·5 |
| Firenze . . . . .     | 999 423   | 1 009 938 | 101·1 | 100·7 | 101·3 | Siracusa . . . . .   | 476 765   | 504 025   | 105·7 | 101·5 | 99·8  |
| Foggia . . . . .      | 467 020   | 474 736   | 101·7 | 99·0  | 98·6  | Sondrio . . . . .    | 129 928   | 140 642   | 108·2 | 104·3 | 103·6 |
| Forlì . . . . .       | 301 408   | 308 008   | 102·2 | 101·1 | 101·4 | Teramo . . . . .     | 307 490   | 327 463   | 106·5 | 101·5 | 101·7 |
| Genova . . . . .      | 1 050 052 | 1 041 786 | 99·2  | 99·6  | 103·6 | Torino . . . . .     | 1 213 709 | 1 226 050 | 101·0 | 102·1 | 103·4 |
| Girgenti . . . . .    | 393 804   | 413 400   | 105·0 | 102·4 | 100·2 | Trapani . . . . .    | 357 106   | 370 562   | 103·8 | 101·5 | 100·3 |
| Grosseto . . . . .    | 148 634   | 148 122   | 101·0 | 95·2  | 91·3  | Treviso . . . . .    | 491 166   | 508 161   | 103·5 | 101·1 | 101·4 |
| Lecce . . . . .       | 771 507   | 778 229   | 100·9 | 99·8  | 100·1 | Udine . . . . .      | 628 081   | 726 445   | 115·7 | 103·7 | 105·3 |
| Livorno . . . . .     | 135 765   | 133 197   | 93·1  | 98·1  | 99·6  | Venezia . . . . .    | 466 752   | 467 157   | 100·1 | 99·6  | 99·9  |
| Lucca . . . . .       | 333 011   | 339 874   | 102·1 | 103·3 | 106·0 | Verona . . . . .     | 475 049   | 486 274   | 102·4 | 101·1 | 100·2 |
| Macerata . . . . .    | 258 393   | 272 719   | 105·5 | 103·9 | 104·4 | Vicenza . . . . .    | 496 438   | 520 235   | 104·8 | 101·3 | 101·4 |
| Mantova . . . . .     | 349 048   | 353 066   | 101·1 | 101·1 | 101·5 |                      |           |           |       |       |       |

*Nei compartimenti e nel Regno.*

|                     |                   |           |           |       |       |                      |                      |            |           |       |       |       |
|---------------------|-------------------|-----------|-----------|-------|-------|----------------------|----------------------|------------|-----------|-------|-------|-------|
| Piemonte . . . . .  | 3 424 450         | 3 501 280 | 102·2     | 102·7 | 103·6 | Lazio . . . . .      | 1 302 423            | 1 306 514  | 100·3     | 95·5  | 95·7  |       |
| Liguria . . . . .   | 1 197 231         | 1 196 786 | 100·0     | 99·8  | 103·8 | Abruzzi e Molise . . | 1 430 706            | 1 575 084  | 110·1     | 105·9 | 105·0 |       |
| Lombardia . . . . . | 4 790 473         | 4 908 494 | 102·5     | 101·2 | 101·9 | Campania . . . . .   | 3 311 690            | 3 425 010  | 103·4     | 101·9 | 101·1 |       |
| Veneto . . . . .    | 3 527 360         | 3 734 341 | 105·9     | 101·9 | 102·1 | Puglie . . . . .     | 2 130 151            | 2 171 504  | 101·9     | 100·2 | 100·0 |       |
| Emilia              | Ducati . . . . .  | 1 245 784 | 1 288 414 | 103·4 | 102·6 | 103·6                | Basilicata . . . . . | 474 021    | 485 911   | 102·5 | 100·2 | 102·8 |
|                     | Romagne . . . . . | 1 435 417 | 1 451 902 | 101·1 | 100·3 | 100·6                | Calabria . . . . .   | 1 402 151  | 1 525 745 | 108·8 | 105·0 | 101·9 |
| Toscana . . . . .   | 2 694 706         | 2 736 344 | 101·5     | 100·7 | 101·5 | Sicilia . . . . .    | 3 672 258            | 3 811 755  | 103·8     | 101·1 | 100·2 |       |
| Marche . . . . .    | 1 093 253         | 1 145 005 | 104·7     | 102·6 | 103·5 | Sardegna . . . . .   | 852 407              | 868 181    | 101·9     | 100·5 | 98·8  |       |
| Umbria . . . . .    | 686 596           | 712 778   | 103·8     | 101·2 | 101·6 | REGNO . . . . .      | 34 671 377           | 35 845 048 | 103·4     | 101·5 | 101·7 |       |

§ 7. — Famiglie.

Le famiglie, al pari degli individui, sono distinte in presenti e temporaneamente assenti, e le presenti in agglomerate e sparse. Questa materia è minutamente trattata nella tavola I (Volume I) per i singoli comuni e le rispettive frazioni, per i circondari o distretti, per le provincie, ecc. Altre notizie sulle famiglie censite sono contenute nelle tavole XV, XVI, XVII del volume VI e nelle tavole X\*, XI\* di questo volume.

Il 10 giugno 1911 furono censite 7 572 760 famiglie presenti e 53 557 famiglie temporaneamente assenti. Una famiglia intendevasi presente a quella data se un suo componente almeno fosse presente alla medesima data nel comune di censimento. Invece una famiglia intendevasi temporaneamente assente se, nessun membro essendo presente a quella data nel comune di censimento, l'autorità comunale reputasse che un membro almeno della famiglia sarebbe ritornato nel comune entro l'anno 1911 (art. 8 della Legge, art. 9 del Regolamento; art. 53, ultimo capoverso, delle Istruzioni). Raccogliamo nel seguente prospetto le principali notizie sulle famiglie, nei compartimenti e nel Regno, che furono desunte dal censimento del 1911.

Prospetto XVIII.

| COMPARTIMENTI<br>E<br>REGNO | NUMERO<br>dei<br>comuni | SUPERFICIE<br>in chilometri<br>quadrati | NUMERO DELLE FAMIGLIE |                  |                  |                                 | NUMERO MEDIO<br>delle<br>famiglie presenti |                                    | NUMERO<br>delle<br>famiglie presenti |             | Numero delle famiglie tem-<br>poraneamente assenti, so-<br>pra 100 000 famiglie pre-<br>senti nella circoscrizione<br>che si considera |      |
|-----------------------------|-------------------------|-----------------------------------------|-----------------------|------------------|------------------|---------------------------------|--------------------------------------------|------------------------------------|--------------------------------------|-------------|----------------------------------------------------------------------------------------------------------------------------------------|------|
|                             |                         |                                         | presenti              |                  |                  | tempora-<br>neamente<br>assenti | per<br>comune                              | per<br>chilome-<br>tro<br>quadrato | agglome-<br>rate                     | sparse      |                                                                                                                                        |      |
|                             |                         |                                         | in<br>complesso       | agglomerate      | sparse           |                                 |                                            |                                    |                                      |             |                                                                                                                                        |      |
| Piemonte. . . . .           | 1 488                   | 29 356·70                               | 816 069               | 622 329          | 193 740          | 5 551                           | 548·4                                      | 27·8                               | 76·3                                 | 23·7        | 680                                                                                                                                    |      |
| Liguria. . . . .            | 305                     | 5 280·18                                | 272 527               | 222 564          | 49 963           | 1 568                           | 893·5                                      | 51·6                               | 81·7                                 | 18·3        | 575                                                                                                                                    |      |
| Lombardia. . . . .          | 1 906                   | 24 178·93                               | 1 015 596             | 826 552          | 189 044          | 9 195                           | 532·8                                      | 42·0                               | 81·4                                 | 18·6        | 905                                                                                                                                    |      |
| Veneto. . . . .             | 797                     | 24 514·60                               | 616 657               | 365 471          | 251 186          | 7 491                           | 773·7                                      | 25·1                               | 59·3                                 | 40·7        | 1 215                                                                                                                                  |      |
| Emilia                      | Ducati. . . . .         | 187                                     | 10 653·59             | 244 158          | 106 352          | 137 806                         | 2 280                                      | 1 305·7                            | 22·9                                 | 43·6        | 56·4                                                                                                                                   | 934  |
|                             |                         | Romagne                                 | 141                   | 10 179·49        | 284 076          | 148 281                         | 135 795                                    | 1 457                              | 2 014·7                              | 27·9        | 52·2                                                                                                                                   | 47·8 |
| Toscana. . . . .            | 284                     | 24 099·73                               | 535 065               | 329 160          | 205 905          | 3 647                           | 1 884·0                                    | 22·2                               | 61·5                                 | 38·5        | 682                                                                                                                                    |      |
| Marche. . . . .             | 251                     | 9 690·88                                | 213 905               | 118 311          | 95 594           | 1 753                           | 852·2                                      | 22·1                               | 55·3                                 | 44·7        | 820                                                                                                                                    |      |
| Umbria. . . . .             | 152                     | 9 767·14                                | 131 517               | 74 332           | 57 185           | 892                             | 865·2                                      | 13·5                               | 56·5                                 | 43·5        | 678                                                                                                                                    |      |
| Lazio. . . . .              | 228                     | 12 082·72                               | 277 639               | 238 129          | 39 510           | 2 148                           | 1 217·7                                    | 23·0                               | 85·8                                 | 14·2        | 774                                                                                                                                    |      |
| Abruzzi e Molise . .        | 461                     | 16 545·80                               | 325 447               | 251 088          | 74 359           | 3 960                           | 706·0                                      | 19·7                               | 77·2                                 | 22·8        | 1 217                                                                                                                                  |      |
| Campania. . . . .           | 620                     | 16 262·16                               | 768 594               | 656 589          | 112 005          | 2 855                           | 1 239·7                                    | 47·3                               | 85·4                                 | 14·6        | 371                                                                                                                                    |      |
| Puglie. . . . .             | 240                     | 19 108·28                               | 506 910               | 472 323          | 34 587           | 1 582                           | 2 112·1                                    | 26·5                               | 93·2                                 | 6·8         | 312                                                                                                                                    |      |
| Basilicata. . . . .         | 125                     | 9 987·43                                | 119 717               | 108 755          | 10 962           | 401                             | 957·7                                      | 12·0                               | 90·8                                 | 9·2         | 335                                                                                                                                    |      |
| Calabrie. . . . .           | 414                     | 15 074·55                               | 354 075               | 300 607          | 53 468           | 2 156                           | 855·3                                      | 23·5                               | 84·9                                 | 15·1        | 609                                                                                                                                    |      |
| Sicilia. . . . .            | 361                     | 25 738·02                               | 895 757               | 802 699          | 93 058           | 6 303                           | 2 481·3                                    | 34·8                               | 89·6                                 | 10·4        | 704                                                                                                                                    |      |
| Sardegna. . . . .           | 363                     | 24 090·17                               | 195 051               | 177 781          | 17 270           | 318                             | 537·3                                      | 8·1                                | 91·1                                 | 8·9         | 157                                                                                                                                    |      |
| REGNO . . . . .             | <b>8 323</b>            | <b>286 610·37</b>                       | <b>7 572 760</b>      | <b>5 821 323</b> | <b>1 751 437</b> | <b>53 557</b>                   | <b>909·9</b>                               | <b>26·4</b>                        | <b>76·9</b>                          | <b>23·1</b> | <b>707</b>                                                                                                                             |      |

La ripartizione delle famiglie in agglomerate e sparse è studiata, nel prospetto XIX, in relazione alla grandezza della popolazione comunale.

*Prospetto XIX.*

| SCALA DI CLASSIFICAZIONE DEI COMUNI<br>in base al numero dei rispettivi abitanti censiti<br>presenti nei medesimi | NUMERO DELLE FAMIGLIE CENSITE PRESENTI |                  |                  |                                                                                      |                |
|-------------------------------------------------------------------------------------------------------------------|----------------------------------------|------------------|------------------|--------------------------------------------------------------------------------------|----------------|
|                                                                                                                   | in complesso                           | agglomerate      | sparse           | agglomerate                                                                          | sparse         |
|                                                                                                                   |                                        |                  |                  | sopra 100 famiglie censite<br>presenti nella classe<br>di comuni<br>che si considera |                |
| Comuni fino a 500 abitanti . . . . .                                                                              | 52 518                                 | 45 552           | 6 966            | 86 · 74                                                                              | 13 · 26        |
| Id. da 501 a 1 000 abitanti . . . . .                                                                             | 214 744                                | 174 297          | 40 447           | 81 · 16                                                                              | 18 · 84        |
| Id. „ 1 001 „ 2 000 „ . . . . .                                                                                   | 696 171                                | 543 447          | 152 724          | 78 · 06                                                                              | 21 · 94        |
| Id. „ 2 001 „ 3 000 „ . . . . .                                                                                   | 769 524                                | 581 268          | 188 256          | 75 · 54                                                                              | 24 · 46        |
| Id. „ 3 001 „ 4 000 „ . . . . .                                                                                   | 657 970                                | 462 634          | 195 336          | 70 · 31                                                                              | 29 · 69        |
| Id. „ 4 001 „ 5 000 „ . . . . .                                                                                   | 536 022                                | 364 120          | 171 902          | 67 · 93                                                                              | 32 · 07        |
| Id. „ 5 001 „ 10 000 „ . . . . .                                                                                  | 1 394 573                              | 969 068          | 425 505          | 69 · 49                                                                              | 30 · 51        |
| Id. „ 10 001 „ 15 000 „ . . . . .                                                                                 | 686 688                                | 515 222          | 171 466          | 75 · 03                                                                              | 24 · 97        |
| Id. „ 15 101 „ 20 000 „ . . . . .                                                                                 | 369 330                                | 271 050          | 98 280           | 73 · 39                                                                              | 26 · 61        |
| Id. „ 20 001 „ 30 000 „ . . . . .                                                                                 | 445 446                                | 355 819          | 89 627           | 79 · 88                                                                              | 20 · 12        |
| Id. „ 30 001 „ 40 000 „ . . . . .                                                                                 | 223 502                                | 192 461          | 31 041           | 86 · 11                                                                              | 13 · 89        |
| Id. „ 40 001 „ 50 000 „ . . . . .                                                                                 | 214 834                                | 167 830          | 47 004           | 78 · 12                                                                              | 21 · 88        |
| Id. „ 50 001 „ 100 000 „ . . . . .                                                                                | 405 806                                | 309 003          | 96 803           | 76 · 15                                                                              | 23 · 85        |
| Id. di oltre 100 000 abitanti . . . . .                                                                           | 905 632                                | 869 552          | 36 080           | 96 · 02                                                                              | 3 · 98         |
| COMUNI IN COMPLESSO . . . . .                                                                                     | <b>7 572 760</b>                       | <b>5 821 323</b> | <b>1 751 437</b> | <b>76 · 87</b>                                                                       | <b>23 · 13</b> |

Passiamo a descrivere come varia, dall'una all'altra regione e dall'uno all'altro degli ultimi tre censimenti, il numero medio degl'individui componenti una famiglia censuaria.

Prospetto XX.

| COMPARTIMENTI<br>E<br>REGNO | NUMERO DELLE FAMIGLIE CENSITE PRESENTI |                  |                  | NUMERO DEGLI INDIVIDUI CENSITI PRESENTI<br>presso le famiglie |                  |                   | NUMERO MEDIO<br>degli individui costituenti una famiglia presente |                                |                                         | NUMERO MEDIO<br>degli individui costituenti<br>una famiglia presente<br>nella<br>popolazione in complesso |                        |      |
|-----------------------------|----------------------------------------|------------------|------------------|---------------------------------------------------------------|------------------|-------------------|-------------------------------------------------------------------|--------------------------------|-----------------------------------------|-----------------------------------------------------------------------------------------------------------|------------------------|------|
|                             | agglomerate                            | sparse           | in complesso     | agglomerate                                                   | sparse           | in complesso      | nella<br>popolazione<br>agglomerata                               | nella<br>popolazione<br>sparsa | nella<br>popolazione<br>in<br>complesso | il 9 febbraio<br>1901                                                                                     | il 31 dicembre<br>1881 |      |
|                             |                                        |                  |                  |                                                               |                  |                   | il 10 giugno 1911                                                 |                                |                                         |                                                                                                           |                        |      |
| Piemonte.. . . . .          | 622 329                                | 193 740          | 816 069          | 2 459 483                                                     | 964 967          | 3 424 450         | 3·95                                                              | 4·98                           | 4·20                                    | 4·32                                                                                                      | 4·38                   |      |
| Liguria . . . . .           | 222 564                                | 49 963           | 272 527          | 946 013                                                       | 251 218          | 1 197 231         | 4·25                                                              | 5·02                           | 4·39                                    | 4·55                                                                                                      | 4·53                   |      |
| Lombardia . . . . .         | 826 552                                | 189 044          | 1 015 596        | 3 685 416                                                     | 1 105 057        | 4 790 473         | 4·46                                                              | 5·85                           | 4·72                                    | 4·84                                                                                                      | 4·78                   |      |
| Veneto . . . . .            | 365 471                                | 251 186          | 616 657          | 1 870 136                                                     | 1 657 224        | 3 527 360         | 5·12                                                              | 6·60                           | 5·72                                    | 5·58                                                                                                      | 5·25                   |      |
| Emilia . . . . .            | Ducati . . . . .                       | 106 352          | 137 806          | 244 158                                                       | 472 507          | 773 277           | 1 245 784                                                         | 4·44                           | 5·61                                    | 5·10                                                                                                      | 4·91                   | 4·76 |
|                             | Romagne. . . . .                       | 148 281          | 135 795          | 284 076                                                       | 618 540          | 816 877           | 1 435 417                                                         | 4·17                           | 6·02                                    | 5·05                                                                                                      | 5·00                   | 4·95 |
| Toscana . . . . .           | 329 160                                | 205 905          | 535 065          | 1 456 377                                                     | 1 238 329        | 2 694 706         | 4·42                                                              | 6·01                           | 5·04                                    | 5·12                                                                                                      | 5·01                   |      |
| Marche . . . . .            | 118 311                                | 95 594           | 213 905          | 497 195                                                       | 596 058          | 1 093 253         | 4·20                                                              | 6·24                           | 5·11                                    | 5·09                                                                                                      | 4·88                   |      |
| Umbria . . . . .            | 74 332                                 | 57 185           | 131 517          | 322 047                                                       | 364 549          | 686 596           | 4·33                                                              | 6·37                           | 5·22                                    | 5·26                                                                                                      | 5·15                   |      |
| Lazio . . . . .             | 238 129                                | 39 510           | 277 639          | 1 087 078                                                     | 215 345          | 1 302 423         | 4·57                                                              | 5·45                           | 4·69                                    | 4·95                                                                                                      | 4·92                   |      |
| Abruzzi e Molise . . . . .  | 251 088                                | 74 359           | 325 447          | 1 033 251                                                     | 397 455          | 1 430 706         | 4·12                                                              | 5·35                           | 4·40                                    | 4·46                                                                                                      | 4·42                   |      |
| Campania . . . . .          | 656 589                                | 112 005          | 768 594          | 2 772 940                                                     | 539 050          | 3 311 990         | 4·22                                                              | 4·81                           | 4·31                                    | 4·30                                                                                                      | 4·20                   |      |
| Puglie . . . . .            | 472 323                                | 34 587           | 506 910          | 1 958 514                                                     | 171 637          | 2 130 151         | 4·15                                                              | 4·96                           | 4·20                                    | 4·21                                                                                                      | 3·97                   |      |
| Basilicata . . . . .        | 108 755                                | 10 962           | 119 717          | 422 786                                                       | 51 235           | 474 021           | 3·89                                                              | 4·67                           | 3·96                                    | 3·93                                                                                                      | 4·17                   |      |
| Calabrie . . . . .          | 300 607                                | 53 468           | 354 075          | 1 157 013                                                     | 245 138          | 1 402 151         | 3·85                                                              | 4·58                           | 3·96                                    | 4·02                                                                                                      | 4·09                   |      |
| Sicilia . . . . .           | 802 699                                | 93 058           | 895 757          | 3 264 320                                                     | 407 938          | 3 672 258         | 4·07                                                              | 4·38                           | 4·10                                    | 4·22                                                                                                      | 4·17                   |      |
| Sardegna . . . . .          | 177 781                                | 17 270           | 195 051          | 771 163                                                       | 81 244           | 852 407           | 4·34                                                              | 4·70                           | 4·37                                    | 4·35                                                                                                      | 4·31                   |      |
| REGNO . . . . .             | <b>5 821 323</b>                       | <b>1 751 437</b> | <b>7 572 760</b> | <b>24 794 779</b>                                             | <b>9 876 598</b> | <b>34 671 377</b> | <b>4·26</b>                                                       | <b>5·64</b>                    | <b>4·58</b>                             | <b>4·62</b>                                                                                               | <b>4·55</b>            |      |

Nel 1911 il numero medio degli individui costituenti una famiglia presente risultò per il Regno eguale a 4·58, mentre fu di 4·62 nel 1901 e di 4·55 nel 1881. La successione dei tre numeri non palesa andamento semplice.

Restando nei dati dell'ultimo censimento, troviamo che il coefficiente 4·58, che corrisponde alla famiglia media del Regno, scende a 3·96 nella Basilicata, e nelle Calabrie e sale a 5·72 nel Veneto. Vediamo inoltre che il coefficiente generale del Regno scende a 4·26 quando ci si limiti alla popolazione agglomerata, mentre sale a 5·64 quando si consideri la popolazione sparsa: in questi due ultimi coefficienti sono bene riassunte le differenze di ordine demografico che si riscontrano quando dall'ambiente urbano si passi a quello rurale, le famiglie più numerose essendo caratteristiche di quest'ultimo. Analoghi rilievi sono suggeriti dai coefficienti regionali.

Le famiglie di cittadinanza italiana, parlanti abitualmente un idioma o dialetto straniero, erano, al 10 giugno 1911, in numero di 60 016 e distribuite in 189 comuni, contro 58 982 famiglie, distribuite in 183 comuni, che furono censite il 9 febbraio 1901. Queste famiglie erano distribuite secondo l'idioma o dialetto parlato come è indicato nel prospetto XXI.

*Prospetto XXI.*

| IDIOMI O DIALETTI STRANIERI | COMUNI            | FAMIGLIE      | COMUNI             | FAMIGLIE      |
|-----------------------------|-------------------|---------------|--------------------|---------------|
|                             | al 10 giugno 1911 |               | al 9 febbraio 1901 |               |
| Idioma francese. . . . .    | 91                | 20 272        | 85                 | 18 958        |
| Id. tedesco . . . . .       | 14                | 2 201         | 16                 | 2 272         |
| Id. slavo . . . . .         | 20                | 7 319         | 18                 | 6 781         |
| Id. albanese . . . . .      | 48                | 20 467        | 49                 | 21 554        |
| Id. greco . . . . .         | 15                | 7 205         | 14                 | 7 362         |
| Id. catalano . . . . .      | 1                 | 2 552         | 1                  | 2 055         |
| IN COMPLESSO . . .          | <b>189</b>        | <b>60 016</b> | <b>183</b>         | <b>58 982</b> |

Interessanti notizie sugli idiomi non italiani parlati da regnicoli si trovano a pagine LIII-LVIII del volume V degli Atti del censimento del 9 febbraio 1901.

Quanto precede riguarda le famiglie considerate in complesso. Ora procediamo a distinguerle in: famiglie propriamente dette o focolari domestici; e

convivenze non familiari, costituite di alberghi, pensioni, locande, camerate di operai o di giornalieri di campagna, persone a bordo di navi o barche, istituti di educazione, istituti di assistenza, istituti di cura, conventi, caserme, carceri, case di pena, riformatorii, ecc.

Questa suddivisione delle famiglie in due categorie è attuata nel prospetto XXII per i compartimenti e per il Regno, secondo le risultanze dei tre ultimi censimenti.



Prospetto XXII.

3 - Censimento della popolazione - Vol. 7°.

| COMPARTIMENTI<br><br>E<br><br>REGNO | NUMERO delle          |                             |                          | NUMERO degli individui censiti presenti nelle |                             |                          | NUMERO delle                                                          |                          | NUMERO degli individui censiti presenti nelle                                                          |                          | NUMERO MEDIO DEGLI INDIVIDUI CENSITI per |                             |                          |                       |                             |                          |                       |                             |                          |
|-------------------------------------|-----------------------|-----------------------------|--------------------------|-----------------------------------------------|-----------------------------|--------------------------|-----------------------------------------------------------------------|--------------------------|--------------------------------------------------------------------------------------------------------|--------------------------|------------------------------------------|-----------------------------|--------------------------|-----------------------|-----------------------------|--------------------------|-----------------------|-----------------------------|--------------------------|
|                                     | famiglie in complesso | famiglie propriamente dette | convivenze non familiari | famiglie in complesso                         | famiglie propriamente dette | convivenze non familiari | famiglie propriamente dette                                           | convivenze non familiari | famiglie propriamente dette                                                                            | convivenze non familiari | famiglia in complesso                    | famiglia propriamente detta | convivenze non familiari | famiglia in complesso | famiglia propriamente detta | convivenze non familiari | famiglia in complesso | famiglia propriamente detta | convivenze non familiari |
|                                     |                       |                             |                          |                                               |                             |                          |                                                                       |                          |                                                                                                        |                          |                                          |                             |                          |                       |                             |                          |                       |                             |                          |
|                                     |                       |                             |                          |                                               |                             |                          | sopra 100 famiglie in complesso della circoscrizione che si considera |                          | sopra 100 individui censiti presenti nelle famiglie in complesso della circoscrizione che si considera |                          |                                          |                             |                          |                       |                             |                          |                       |                             |                          |
| Piemonte . . . . .                  | 816 069               | 812 566                     | 3 503                    | 3 424 450                                     | 3 277 313                   | 147 137                  | 99·57                                                                 | 0·43                     | 95·70                                                                                                  | 4·30                     | 4·20                                     | 4·03                        | 42·00                    | 4·32                  | 4·20                        | 34·25                    | 4·38                  | 4·29                        | 22·71                    |
| Liguria . . . . .                   | 272 527               | 270 537                     | 1 990                    | 1 197 231                                     | 1 126 861                   | 70 370                   | 99·27                                                                 | 0·73                     | 94·12                                                                                                  | 5·88                     | 4·39                                     | 4·17                        | 35·36                    | 4·55                  | 4·34                        | 28·62                    | 4·53                  | 4·37                        | 22·36                    |
| Lombardia . . . . .                 | 1 015 596             | 1 011 567                   | 4 029                    | 4 790 473                                     | 4 644 053                   | 146 420                  | 99·60                                                                 | 0·40                     | 96·94                                                                                                  | 3·06                     | 4·72                                     | 4·59                        | 36·34                    | 4·84                  | 4·73                        | 29·82                    | 4·78                  | 4·70                        | 23·05                    |
| Veneto . . . . .                    | 616 657               | 613 789                     | 2 368                    | 3 527 360                                     | 3 419 202                   | 108 158                  | 99·53                                                                 | 0·47                     | 96·93                                                                                                  | 3·07                     | 5·02                                     | 5·57                        | 37·71                    | 5·58                  | 5·47                        | 29·76                    | 5·25                  | 5·17                        | 19·50                    |
| Emilia { Ducati . . . . .           | 244 158               | 243 511                     | 647                      | 1 245 784                                     | 1 215 835                   | 29 949                   | 99·74                                                                 | 0·26                     | 97·60                                                                                                  | 2·40                     | 5·10                                     | 5·01                        | 46·29                    | 4·91                  | 4·81                        | 38·27                    | 4·76                  | 4·68                        | 30·32                    |
| Emilia { Romagne . . . . .          | 284 076               | 282 890                     | 1 186                    | 1 435 417                                     | 1 393 522                   | 36 895                   | 99·58                                                                 | 0·42                     | 97·43                                                                                                  | 2·57                     | 5·05                                     | 4·94                        | 31·11                    | 5·00                  | 4·89                        | 30·77                    | 4·95                  | 4·86                        | 27·09                    |
| Toscana . . . . .                   | 535 065               | 532 782                     | 2 283                    | 2 694 706                                     | 2 624 740                   | 69 966                   | 99·57                                                                 | 0·43                     | 97·40                                                                                                  | 2·60                     | 5·04                                     | 4·98                        | 30·65                    | 5·12                  | 5·01                        | 23·78                    | 5·01                  | 5·06                        | 17·87                    |
| Marche . . . . .                    | 213 905               | 212 989                     | 916                      | 1 093 253                                     | 1 068 313                   | 24 940                   | 99·57                                                                 | 0·43                     | 97·72                                                                                                  | 2·28                     | 5·11                                     | 5·01                        | 27·23                    | 5·09                  | 5·00                        | 25·97                    | 4·88                  | 4·81                        | 20·61                    |
| Umbria . . . . .                    | 131 517               | 131 059                     | 458                      | 686 596                                       | 671 323                     | 15 273                   | 99·65                                                                 | 0·35                     | 97·78                                                                                                  | 2·22                     | 5·22                                     | 5·12                        | 33·35                    | 5·26                  | 5·16                        | 26·51                    | 5·15                  | 4·92                        | 18·01                    |
| Lazio . . . . .                     | 277 639               | 274 897                     | 2 742                    | 1 302 423                                     | 1 222 579                   | 79 844                   | 99·01                                                                 | 0·99                     | 93·87                                                                                                  | 6·13                     | 4·69                                     | 4·45                        | 29·12                    | 4·95                  | 4·66                        | 22·22                    | 4·92                  | 4·69                        | 13·89                    |
| Abruzzi e Molise . . . . .          | 325 447               | 324 728                     | 719                      | 1 430 706                                     | 1 415 832                   | 14 874                   | 99·78                                                                 | 0·22                     | 98·96                                                                                                  | 1·04                     | 4·40                                     | 4·36                        | 20·69                    | 4·46                  | 4·42                        | 19·88                    | 4·42                  | 4·38                        | 14·78                    |
| Campania . . . . .                  | 768 594               | 765 606                     | 2 988                    | 3 311 990                                     | 3 221 705                   | 90 285                   | 99·61                                                                 | 0·39                     | 97·27                                                                                                  | 2·73                     | 4·31                                     | 4·21                        | 30·22                    | 4·30                  | 4·20                        | 29·85                    | 4·20                  | 4·10                        | 20·89                    |
| Puglie . . . . .                    | 506 910               | 504 892                     | 2 018                    | 2 130 151                                     | 2 083 943                   | 46 208                   | 99·60                                                                 | 0·40                     | 97·83                                                                                                  | 2·17                     | 4·20                                     | 4·13                        | 22·90                    | 4·21                  | 4·14                        | 17·82                    | 3·97                  | 4·12                        | 17·16                    |
| Basilicata . . . . .                | 119 717               | 119 256                     | 461                      | 474 021                                       | 465 827                     | 8 194                    | 99·61                                                                 | 0·39                     | 98·27                                                                                                  | 1·73                     | 3·96                                     | 3·91                        | 17·77                    | 3·93                  | 3·89                        | 13·31                    | 4·17                  | 3·95                        | 6·55                     |
| Calabria . . . . .                  | 354 075               | 353 292                     | 783                      | 1 402 151                                     | 1 386 451                   | 15 700                   | 99·78                                                                 | 0·22                     | 98·88                                                                                                  | 1·12                     | 3·96                                     | 3·92                        | 20·05                    | 4·02                  | 3·98                        | 16·43                    | 4·09                  | 4·05                        | 13·69                    |
| Sicilia . . . . .                   | 895 757               | 892 605                     | 3 152                    | 3 672 258                                     | 3 596 517                   | 75 741                   | 99·65                                                                 | 0·35                     | 97·94                                                                                                  | 2·06                     | 4·10                                     | 4·03                        | 24·03                    | 4·22                  | 4·13                        | 22·85                    | 4·17                  | 4·10                        | 19·87                    |
| Sardegna . . . . .                  | 195 051               | 193 680                     | 1 371                    | 852 407                                       | 829 365                     | 23 042                   | 99·30                                                                 | 0·70                     | 97·30                                                                                                  | 2·70                     | 4·37                                     | 4·28                        | 16·81                    | 4·35                  | 4·26                        | 15·73                    | 4·31                  | 4·21                        | 14·66                    |
| REGNO . . . . .                     | 7 572 760             | 7 540 646                   | 32 114                   | 34 671 377                                    | 33 668 381                  | 1 002 996                | 99·58                                                                 | 0·42                     | 97·11                                                                                                  | 2·89                     | 4·58                                     | 4·46                        | 31·23                    | 4·62                  | 4·52                        | 25·77                    | 4·55                  | 4·47                        | 19·06                    |

Sopra 10 000 famiglie censite presenti nel Regno il 10 giugno 1911, 9 958 erano famiglie propriamente dette e 42 convivenze non familiari. Sopra 10 000 individui censiti presenti a quella data, 9 711 appartenevano a famiglie propriamente dette e 289 a convivenze non familiari. Il numero medio degli individui censiti per famiglia propriamente detta fu di 4·46 nel 1911, contro 4·52 nel 1901 e 4·47 nel 1881. Invece il numero medio degli individui censiti presenti per convivenza non familiare fu di 31·23 nel 1911, contro 25·77 nel 1901 e 19·06 nel 1881. Il numero medio degli individui per convivenza non familiare è andato costantemente aumentando dal 1881 in poi, per la frequenza sempre maggiore dei grandi alberghi, ospedali, ospizi, caserme, riformatorii, ecc.

I due prospetti che seguono si riferiscono alle famiglie propriamente dette, con le solite distinzioni di ordine geografico. Nel primo le famiglie sono classificate in base al numero dei componenti, e nel secondo sono presentate con percentuali le distribuzioni relative alle diverse circoscrizioni considerate. Naturalmente queste percentuali sono state calcolate avendo riguardo al solo gruppo di famiglie propriamente dette per le quali risultò noto il numero dei componenti. Apprendiamo così che, sopra 100 famiglie propriamente dette censite nel Regno, 9·24 erano costituite di una sola persona, 16·55 erano costituite di due persone, 16·47 di tre, 15·38 di quattro, ecc., 0·45 di 16 e più persone. Quest'ultima percentuale scende a 0·03 nelle Puglie, 0·04 nelle Calabrie, 0·06 nelle grandi isole e sale a 1·27 nelle Romagne, a 1·43 nell'Umbria, a 1·68 nel Veneto.

Prospetto XXIII.

| COMPARTIMENTI<br>E<br>REGNO | FAMIGLIE PROPRIAMENTE DETTE |                               |                               |           |           |           |         |         |         |         |         |         |        |        |         |                  |          |                 | con<br>numero<br>ignoto<br>di<br>componenti |        |
|-----------------------------|-----------------------------|-------------------------------|-------------------------------|-----------|-----------|-----------|---------|---------|---------|---------|---------|---------|--------|--------|---------|------------------|----------|-----------------|---------------------------------------------|--------|
|                             | in<br>complesso             | con numero noto di componenti |                               |           |           |           |         |         |         |         |         |         |        |        |         |                  |          |                 |                                             |        |
|                             |                             | in<br>complesso               | e cioè famiglie costituite di |           |           |           |         |         |         |         |         |         |        |        |         |                  |          |                 |                                             |        |
|                             |                             |                               | una<br>persona                | due       | tre       | quattro   | cinque  | sei     | sette   | otto    | nove    | dieci   | undici | dodici | tredici | quattor-<br>dici | quindici | sedici<br>e più |                                             |        |
| Piemonte . . . . .          | 812 566                     | 780 339                       | 103 630                       | 134 609   | 134 432   | 121 482   | 97 393  | 73 304  | 47 941  | 30 412  | 17 142  | 9 177   | 5 023  | 2 541  | 1 381   | 805              | 517      | 550             | 32 227                                      |        |
| Liguria . . . . .           | 270 537                     | 259 820                       | 24 221                        | 44 239    | 46 934    | 43 602    | 36 123  | 25 598  | 16 818  | 10 687  | 5 674   | 3 027   | 1 510  | 677    | 287     | 138              | 87       | 198             | 10 717                                      |        |
| Lombardia . . . . .         | 1 011 567                   | 970 919                       | 97 423                        | 147 858   | 152 877   | 146 126   | 124 640 | 98 702  | 71 356  | 49 316  | 31 187  | 18 446  | 10 945 | 6 941  | 4 378   | 3 008            | 2 183    | 5 533           | 40 648                                      |        |
| Veneto . . . . .            | 613 789                     | 593 078                       | 36 263                        | 71 458    | 76 573    | 78 746    | 76 121  | 66 050  | 54 187  | 40 873  | 29 184  | 20 158  | 12 353 | 8 259  | 5 600   | 4 165            | 3 122    | 9 966           | 20 711                                      |        |
| Emilia                      | Ducati . . . . .            | 243 511                       | 236 104                       | 19 687    | 33 478    | 33 820    | 33 225  | 30 112  | 26 056  | 18 948  | 13 242  | 9 068   | 5 913  | 3 863  | 2 520   | 1 707            | 1 229    | 965             | 2 271                                       | 7 407  |
|                             | Romagne . . . . .           | 282 890                       | 272 225                       | 22 603    | 37 684    | 42 276    | 40 687  | 35 776  | 28 830  | 20 349  | 14 556  | 8 867   | 5 874  | 3 979  | 2 724   | 1 938            | 1 502    | 1 128           | 3 452                                       | 10 665 |
| Toscana . . . . .           | 532 782                     | 509 857                       | 32 827                        | 69 489    | 80 814    | 80 640    | 71 127  | 55 487  | 39 269  | 27 273  | 18 387  | 11 157  | 7 420  | 4 777  | 3 299   | 2 383            | 1 805    | 3 703           | 22 925                                      |        |
| Marche . . . . .            | 212 989                     | 205 633                       | 15 405                        | 29 219    | 30 147    | 29 793    | 27 133  | 22 400  | 16 506  | 11 562  | 7 417   | 4 774   | 3 115  | 2 284  | 1 625   | 1 309            | 945      | 1 999           | 7 356                                       |        |
| Umbria . . . . .            | 131 059                     | 124 685                       | 9 376                         | 16 704    | 18 454    | 19 044    | 15 949  | 13 115  | 9 927   | 6 746   | 4 349   | 2 968   | 2 102  | 1 504  | 1 114   | 883              | 669      | 1 781           | 6 374                                       |        |
| Lazio . . . . .             | 274 897                     | 259 027                       | 16 718                        | 40 868    | 45 601    | 44 162    | 36 987  | 28 633  | 19 510  | 11 977  | 6 778   | 3 596   | 1 764  | 956    | 519     | 337              | 216      | 405             | 15 870                                      |        |
| Abruzzi e Molise . . . . .  | 324 728                     | 307 169                       | 27 671                        | 55 093    | 50 188    | 47 203    | 41 280  | 30 686  | 22 049  | 13 258  | 8 238   | 4 642   | 2 615  | 1 436  | 851     | 584              | 332      | 993             | 17 559                                      |        |
| Campania . . . . .          | 765 606                     | 722 978                       | 71 420                        | 133 181   | 121 565   | 109 278   | 93 161  | 71 264  | 51 842  | 33 566  | 19 202  | 9 500   | 4 593  | 2 155  | 986     | 498              | 275      | 492             | 42 628                                      |        |
| Puglie . . . . .            | 504 892                     | 480 219                       | 38 697                        | 91 861    | 88 465    | 78 628    | 63 378  | 47 115  | 32 254  | 19 788  | 10 876  | 5 575   | 2 251  | 731    | 272     | 108              | 77       | 143             | 24 673                                      |        |
| Basilicata . . . . .        | 119 256                     | 113 850                       | 13 261                        | 23 922    | 20 368    | 17 751    | 13 630  | 9 634   | 6 870   | 4 101   | 2 186   | 1 033   | 504    | 207    | 93      | 43               | 33       | 214             | 5 406                                       |        |
| Calabrie . . . . .          | 353 292                     | 320 764                       | 35 280                        | 67 587    | 57 237    | 50 128    | 39 700  | 27 198  | 18 830  | 12 174  | 6 425   | 3 373   | 1 509  | 653    | 276     | 126              | 86       | 132             | 32 528                                      |        |
| Sicilia . . . . .           | 892 605                     | 807 680                       | 78 186                        | 156 950   | 145 769   | 129 339   | 107 104 | 78 368  | 51 363  | 30 473  | 16 073  | 7 845   | 3 603  | 1 243  | 510     | 226              | 118      | 460             | 34 925                                      |        |
| Sardegna . . . . .          | 193 680                     | 182 196                       | 17 427                        | 28 631    | 31 234    | 29 558    | 25 341  | 19 233  | 13 150  | 8 656   | 4 416   | 2 275   | 1 182  | 511    | 224     | 115              | 83       | 110             | 11 484                                      |        |
| REGNO . . . . .             | 7 540 646                   | 7 146 543                     | 680 095                       | 1 182 831 | 1 176 754 | 1 099 442 | 934 955 | 721 723 | 511 219 | 338 660 | 205 469 | 119 333 | 68 331 | 40 119 | 25 060  | 17 459           | 12 691   | 32 402          | 394 103                                     |        |

Prospetto XXIV.

| COMPARTIMENTI<br>E<br>REGNO                                                              | FAMIGLIE PROPRIAMENTE DETTE COSTITUITE<br>di |       |       |         |        |       |       |      |      |       |        |        |          |             |          |                 |      |
|------------------------------------------------------------------------------------------|----------------------------------------------|-------|-------|---------|--------|-------|-------|------|------|-------|--------|--------|----------|-------------|----------|-----------------|------|
|                                                                                          | una<br>persona                               | due   | tre   | quattro | cinque | sei   | sette | otto | nove | dieci | undici | dodici | tredecim | quattordici | quindici | sedici<br>e più |      |
|                                                                                          | persone                                      |       |       |         |        |       |       |      |      |       |        |        |          |             |          |                 |      |
| sopra 100 (con numero noto di componenti) rilevate nella circoscrizione che si considera |                                              |       |       |         |        |       |       |      |      |       |        |        |          |             |          |                 |      |
| Piemonte . . . . .                                                                       | 13·28                                        | 17·25 | 17·23 | 15·57   | 12·48  | 9·39  | 6·14  | 3·90 | 2·20 | 1·18  | 0·64   | 0·33   | 0·18     | 0·10        | 0·07     | 0·07            |      |
| Liguria . . . . .                                                                        | 9·32                                         | 17·03 | 18·06 | 16·78   | 13·90  | 9·85  | 6·47  | 4·11 | 2·18 | 1·17  | 0·58   | 0·26   | 0·11     | 0·05        | 0·03     | 0·08            |      |
| Lombardia . . . . .                                                                      | 10·03                                        | 15·23 | 15·75 | 15·05   | 12·84  | 10·17 | 7·35  | 5·08 | 3·21 | 1·90  | 1·13   | 0·71   | 0·45     | 0·31        | 0·22     | 0·57            |      |
| Veneto . . . . .                                                                         | 6·11                                         | 12·05 | 12·91 | 13·28   | 12·83  | 11·14 | 9·14  | 6·89 | 4·92 | 3·40  | 2·08   | 1·39   | 0·94     | 0·70        | 0·53     | 1·68            |      |
| Emilia . . . . .                                                                         | Ducati . . . . .                             | 8·34  | 14·18 | 14·32   | 14·07  | 12·75 | 11·04 | 8·03 | 5·61 | 3·84  | 2·50   | 1·64   | 1·07     | 0·72        | 0·52     | 0·41            | 0·96 |
|                                                                                          | Romagne . . . . .                            | 8·30  | 13·84 | 15·53   | 14·95  | 13·14 | 10·59 | 7·48 | 5·35 | 3·26  | 2·16   | 1·46   | 1·00     | 0·71        | 0·55     | 0·41            | 1·27 |
| Toscana . . . . .                                                                        | 6·44                                         | 13·63 | 15·85 | 15·82   | 13·95  | 10·88 | 7·70  | 5·35 | 3·61 | 2·19  | 1·46   | 0·94   | 0·65     | 0·47        | 0·35     | 0·73            |      |
| Marche . . . . .                                                                         | 7·49                                         | 14·21 | 14·66 | 14·49   | 13·19  | 10·89 | 8·03  | 5·62 | 3·61 | 2·32  | 1·51   | 1·11   | 0·79     | 0·64        | 0·46     | 0·97            |      |
| Umbria . . . . .                                                                         | 7·52                                         | 13·40 | 14·80 | 15·27   | 12·79  | 10·52 | 7·96  | 5·41 | 3·49 | 2·38  | 1·69   | 1·21   | 0·89     | 0·71        | 0·54     | 1·43            |      |
| Lazio . . . . .                                                                          | 6·45                                         | 15·78 | 17·60 | 17·05   | 14·28  | 11·05 | 7·53  | 4·62 | 2·62 | 1·39  | 0·68   | 0·37   | 0·20     | 0·13        | 0·08     | 0·16            |      |
| Abruzzi e Molise . . . . .                                                               | 9·01                                         | 17·94 | 16·34 | 15·37   | 13·44  | 9·99  | 7·18  | 4·32 | 2·68 | 1·51  | 0·85   | 0·47   | 0·28     | 0·19        | 0·12     | 0·32            |      |
| Campania . . . . .                                                                       | 9·88                                         | 18·41 | 16·81 | 15·11   | 12·89  | 9·86  | 7·17  | 4·64 | 2·66 | 1·31  | 0·64   | 0·30   | 0·14     | 0·07        | 0·04     | 0·07            |      |
| Puglie . . . . .                                                                         | 8·06                                         | 19·13 | 18·42 | 16·37   | 13·20  | 9·81  | 6·72  | 4·12 | 2·26 | 1·16  | 0·47   | 0·15   | 0·06     | 0·02        | 0·02     | 0·03            |      |
| Basilicata . . . . .                                                                     | 11·65                                        | 21·01 | 17·89 | 15·59   | 11·97  | 8·46  | 6·03  | 3·60 | 1·92 | 0·91  | 0·44   | 0·18   | 0·08     | 0·04        | 0·03     | 0·19            |      |
| Calabrie . . . . .                                                                       | 11·00                                        | 21·07 | 17·84 | 15·63   | 12·38  | 8·48  | 5·89  | 3·80 | 2·00 | 1·05  | 0·47   | 0·20   | 0·09     | 0·04        | 0·03     | 0·04            |      |
| Sicilia . . . . .                                                                        | 9·68                                         | 19·43 | 18·05 | 16·02   | 13·26  | 9·70  | 6·36  | 3·77 | 1·99 | 0·97  | 0·45   | 0·15   | 0·06     | 0·03        | 0·03     | 0·06            |      |
| Sardegna . . . . .                                                                       | 9·56                                         | 15·71 | 17·14 | 16·22   | 13·91  | 10·58 | 7·22  | 4·75 | 2·42 | 1·25  | 0·65   | 0·28   | 0·12     | 0·06        | 0·05     | 0·06            |      |
| REGNO . . . . .                                                                          | 9·24                                         | 16·55 | 16·47 | 15·38   | 13·08  | 10·10 | 7·15  | 4·74 | 2·88 | 1·67  | 0·96   | 0·56   | 0·35     | 0·24        | 0·18     | 0·45            |      |



Prospetto XXVI.

| COMPARTIMENTI<br>E<br>REGNO | CONVIVENZE NON FAMILIARI |                                   |                                              |                                    |                                                    |                                                   |          |                                    |                                                   | INDIVIDUI CENSITI PRESENTI             |                                                                  |                                                                       |                                                       |                                                                      |                                                                        |                 |                                                  |                                                                     |       |
|-----------------------------|--------------------------|-----------------------------------|----------------------------------------------|------------------------------------|----------------------------------------------------|---------------------------------------------------|----------|------------------------------------|---------------------------------------------------|----------------------------------------|------------------------------------------------------------------|-----------------------------------------------------------------------|-------------------------------------------------------|----------------------------------------------------------------------|------------------------------------------------------------------------|-----------------|--------------------------------------------------|---------------------------------------------------------------------|-------|
|                             | in<br>complesso          | Alberghi,<br>locande,<br>pensioni | Camerate<br>di<br>operai,<br>barche,<br>navi | Collegi,<br>convitti,<br>seminarii | Ospizi<br>di<br>carità,<br>ricoveri,<br>dormitorii | Ospedali,<br>manico-<br>mil,<br>case<br>di salute | Conventi | Caserme,<br>posti<br>di<br>guardia | Casa<br>di pena,<br>carceri,<br>riforma-<br>torii | nelle<br>convivenze<br>in<br>complesso | negli<br>alberghi,<br>nelle<br>locande<br>e<br>nelle<br>pensioni | nelle<br>camerate<br>di operai,<br>sulle<br>barche<br>e<br>sulle navi | nei collegi,<br>nei<br>convitti<br>e nei<br>seminarii | negli ospizi<br>di carità,<br>nei<br>ricoveri<br>e nei<br>dormitorii | negli<br>ospedali,<br>nei<br>manicomii<br>e<br>nelle case<br>di salute | nei<br>conventi | nelle<br>caserme<br>e nei posti<br>di<br>guardia | nelle case<br>di pena,<br>nelle<br>carceri e<br>nei<br>riformatorii |       |
| Piemonte . . . . .          | 3 503                    | 619                               | 1 085                                        | 480                                | 220                                                | 125                                               | 387      | 544                                | 43                                                | 147 137                                | 10 055                                                           | 30 921                                                                | 28 661                                                | 18 736                                                               | 12 316                                                                 | 4 519           | 38 895                                           | 3 034                                                               |       |
| Liguria . . . . .           | 1 990                    | 256                               | 774                                          | 182                                | 89                                                 | 55                                                | 213      | 399                                | 22                                                | 70 370                                 | 4 144                                                            | 15 557                                                                | 9 679                                                 | 6 184                                                                | 6 742                                                                  | 2 906           | 22 889                                           | 2 269                                                               |       |
| Lombardia . . . . .         | 4 029                    | 835                               | 1 325                                        | 469                                | 260                                                | 199                                               | 332      | 553                                | 56                                                | 146 420                                | 11 535                                                           | 31 942                                                                | 29 081                                                | 16 153                                                               | 22 134                                                                 | 4 760           | 28 312                                           | 2 503                                                               |       |
| Veneto . . . . .            | 2 868                    | 633                               | 640                                          | 278                                | 155                                                | 137                                               | 186      | 761                                | 78                                                | 108 158                                | 8 696                                                            | 9 529                                                                 | 17 288                                                | 10 513                                                               | 17 880                                                                 | 3 449           | 38 094                                           | 2 709                                                               |       |
| Emilia                      | Ducati . . . . .         | 647                               | 146                                          | 90                                 | 102                                                | 51                                                | 43       | 45                                 | 154                                               | 16                                     | 29 949                                                           | 2 626                                                                 | 1 140                                                 | 5 456                                                                | 2 786                                                                  | 5 392           | 880                                              | 10 536                                                              | 1 133 |
|                             | Romagne . . . . .        | 1 186                             | 157                                          | 380                                | 143                                                | 70                                                | 57       | 60                                 | 297                                               | 22                                     | 36 895                                                           | 1 641                                                                 | 2 929                                                 | 6 827                                                                | 4 073                                                                  | 7 084           | 959                                              | 11 922                                                              | 1 460 |
| Toscana . . . . .           | 2 283                    | 303                               | 854                                          | 273                                | 98                                                 | 81                                                | 208      | 422                                | 44                                                | 69 966                                 | 5 360                                                            | 8 643                                                                 | 12 753                                                | 5 236                                                                | 14 196                                                                 | 3 504           | 16 773                                           | 3 501                                                               |       |
| Marche . . . . .            | 916                      | 74                                | 213                                          | 159                                | 87                                                 | 46                                                | 122      | 189                                | 26                                                | 24 940                                 | 781                                                              | 1 985                                                                 | 5 962                                                 | 3 407                                                                | 3 271                                                                  | 1 342           | 6 588                                            | 1 604                                                               |       |
| Umbria . . . . .            | 458                      | 47                                | 56                                           | 103                                | 25                                                 | 21                                                | 102      | 92                                 | 12                                                | 15 273                                 | 734                                                              | 744                                                                   | 4 042                                                 | 1 200                                                                | 2 321                                                                  | 1 555           | 3 510                                            | 1 167                                                               |       |
| Lazio . . . . .             | 2 742                    | 327                               | 1 280                                        | 215                                | 73                                                 | 76                                                | 382      | 353                                | 36                                                | 79 844                                 | 8 755                                                            | 14 360                                                                | 9 757                                                 | 4 906                                                                | 7 693                                                                  | 7 628           | 22 857                                           | 3 888                                                               |       |
| Abruzzi e Molise . . . . .  | 719                      | 91                                | 239                                          | 67                                 | 34                                                 | 24                                                | 76       | 169                                | 19                                                | 14 874                                 | 1 012                                                            | 2 550                                                                 | 2 621                                                 | 1 049                                                                | 1 542                                                                  | 756             | 4 055                                            | 1 289                                                               |       |
| Campania . . . . .          | 2 988                    | 369                               | 1 180                                        | 312                                | 122                                                | 95                                                | 305      | 526                                | 79                                                | 90 285                                 | 7 801                                                            | 15 345                                                                | 14 446                                                | 7 507                                                                | 9 833                                                                  | 5 783           | 23 130                                           | 6 440                                                               |       |
| Puglie . . . . .            | 2 018                    | 112                               | 1 124                                        | 136                                | 92                                                 | 47                                                | 117      | 330                                | 60                                                | 46 208                                 | 1 193                                                            | 16 807                                                                | 6 794                                                 | 3 470                                                                | 2 047                                                                  | 1 689           | 11 687                                           | 2 521                                                               |       |
| Basilicata . . . . .        | 461                      | 37                                | 287                                          | 25                                 | 7                                                  | 7                                                 | 14       | 69                                 | 15                                                | 8 194                                  | 345                                                              | 5 180                                                                 | 909                                                   | 284                                                                  | 120                                                                    | 129             | 785                                              | 442                                                                 |       |
| Calabrie . . . . .          | 783                      | 100                               | 263                                          | 70                                 | 23                                                 | 21                                                | 40       | 228                                | 38                                                | 15 700                                 | 1 061                                                            | 2 976                                                                 | 3 157                                                 | 732                                                                  | 943                                                                    | 556             | 5 103                                            | 1 172                                                               |       |
| Sicilia . . . . .           | 3 152                    | 290                               | 1 508                                        | 233                                | 126                                                | 70                                                | 272      | 582                                | 71                                                | 75 741                                 | 3 227                                                            | 19 358                                                                | 11 140                                                | 6 971                                                                | 5 828                                                                  | 4 343           | 19 756                                           | 5 118                                                               |       |
| Sardegna . . . . .          | 1 371                    | 54                                | 911                                          | 36                                 | 27                                                 | 24                                                | 29       | 254                                | 36                                                | 23 042                                 | 699                                                              | 8 554                                                                 | 1 480                                                 | 827                                                                  | 1 312                                                                  | 420             | 6 661                                            | 3 089                                                               |       |
| REGNO . . . . .             | 32 114                   | 4 450                             | 12 209                                       | 3 283                              | 1 559                                              | 1 128                                             | 2 890    | 5 922                              | 673                                               | 1 002 996                              | 69 665                                                           | 188 520                                                               | 170 053                                               | 94 034                                                               | 120 654                                                                | 45 178          | 271 553                                          | 43 339                                                              |       |

Prospetto XXVII.

| COMPARTIMENTI<br>E<br>REGNO | CONVIVENZE NON FAMILIARI |                                   |                                           |                                    |                                                   |                                              |          |                                     |                                                   | INDIVIDUI CENSITI PRESENTI                       |                                                                  |                                                                          |                                                          |                                                                              |                                                                             |                 |                                                      |                                                                             |     |
|-----------------------------|--------------------------|-----------------------------------|-------------------------------------------|------------------------------------|---------------------------------------------------|----------------------------------------------|----------|-------------------------------------|---------------------------------------------------|--------------------------------------------------|------------------------------------------------------------------|--------------------------------------------------------------------------|----------------------------------------------------------|------------------------------------------------------------------------------|-----------------------------------------------------------------------------|-----------------|------------------------------------------------------|-----------------------------------------------------------------------------|-----|
|                             | in<br>complesso          | Alberghi,<br>locande,<br>pensioni | Camerate<br>di operai,<br>barche,<br>navi | Collegi,<br>convitti,<br>seminarii | Ospizi,<br>di carità,<br>ricoveri,<br>dormitorii, | Ospedali,<br>manicomii,<br>case<br>di salute | Conventi | Casermes,<br>posti<br>di<br>guardia | Case<br>di pena,<br>carceri,<br>riforma-<br>torii | nelle<br>con-<br>vivenze<br>in<br>com-<br>plesso | negli<br>alberghi,<br>nelle<br>locande<br>e<br>nelle<br>pensioni | nelle<br>camerate<br>di<br>operai,<br>sulle<br>barche<br>e sulle<br>navi | nei<br>collegi,<br>nei<br>convitti<br>e nei<br>seminarii | negli<br>ospizi<br>di carità,<br>nei<br>ricoveri<br>e nei<br>dor-<br>mitorii | negli<br>ospedali,<br>nei<br>mani-<br>comii<br>e nelle<br>case<br>di salute | nei<br>conventi | nelle<br>casermes<br>e<br>nei posti<br>di<br>guardia | nelle<br>case<br>di pena,<br>nelle<br>carceri e<br>nei<br>riforma-<br>torii |     |
|                             | sopra 100 del Regno      |                                   |                                           |                                    |                                                   |                                              |          |                                     |                                                   | sopra 100 del Regno                              |                                                                  |                                                                          |                                                          |                                                                              |                                                                             |                 |                                                      |                                                                             |     |
| Piemonte . . . . .          | 10.9                     | 13.9                              | 8.9                                       | 14.6                               | 14.1                                              | 11.1                                         | 13.4     | 9.2                                 | 6.4                                               | 14.7                                             | 14.4                                                             | 16.4                                                                     | 16.9                                                     | 19.9                                                                         | 10.2                                                                        | 10.1            | 14.3                                                 | 7.0                                                                         |     |
| Liguria . . . . .           | 6.2                      | 5.8                               | 6.3                                       | 5.5                                | 5.7                                               | 4.9                                          | 7.4      | 6.7                                 | 3.3                                               | 7.0                                              | 5.9                                                              | 8.3                                                                      | 5.7                                                      | 6.6                                                                          | 5.6                                                                         | 6.4             | 8.4                                                  | 5.2                                                                         |     |
| Lombardia . . . . .         | 12.5                     | 18.8                              | 10.9                                      | 14.3                               | 16.7                                              | 17.6                                         | 11.5     | 9.3                                 | 8.3                                               | 14.6                                             | 16.6                                                             | 16.9                                                                     | 17.1                                                     | 17.2                                                                         | 18.3                                                                        | 10.5            | 10.4                                                 | 5.8                                                                         |     |
| Veneto . . . . .            | 8.9                      | 14.2                              | 5.2                                       | 8.5                                | 9.9                                               | 12.1                                         | 6.4      | 12.9                                | 11.6                                              | 10.8                                             | 12.5                                                             | 5.1                                                                      | 10.2                                                     | 11.2                                                                         | 14.8                                                                        | 7.6             | 14.0                                                 | 6.3                                                                         |     |
| Emilia . . . . .            | Ducati . . . . .         | 2.0                               | 3.3                                       | 0.7                                | 3.1                                               | 3.3                                          | 3.8      | 1.6                                 | 2.6                                               | 2.4                                              | 3.0                                                              | 3.8                                                                      | 0.6                                                      | 3.2                                                                          | 3.0                                                                         | 4.5             | 1.9                                                  | 3.9                                                                         | 2.6 |
|                             | Romagne . . . . .        | 3.7                               | 3.5                                       | 3.1                                | 4.4                                               | 4.5                                          | 5.1      | 2.1                                 | 5.0                                               | 3.3                                              | 3.7                                                              | 2.4                                                                      | 1.6                                                      | 4.0                                                                          | 4.3                                                                         | 5.9             | 2.1                                                  | 4.4                                                                         | 3.4 |
| Toscana . . . . .           | 7.1                      | 6.8                               | 7.0                                       | 8.3                                | 6.3                                               | 7.2                                          | 7.2      | 7.1                                 | 6.5                                               | 7.0                                              | 7.7                                                              | 4.6                                                                      | 7.5                                                      | 5.6                                                                          | 11.8                                                                        | 7.8             | 6.2                                                  | 8.1                                                                         |     |
| Marche . . . . .            | 2.9                      | 1.7                               | 1.7                                       | 4.8                                | 5.6                                               | 4.1                                          | 4.2      | 3.2                                 | 3.9                                               | 2.5                                              | 1.1                                                              | 1.1                                                                      | 3.5                                                      | 3.6                                                                          | 2.7                                                                         | 3.0             | 2.4                                                  | 3.7                                                                         |     |
| Umbria . . . . .            | 1.4                      | 1.1                               | 0.5                                       | 3.1                                | 1.6                                               | 1.9                                          | 3.5      | 1.6                                 | 1.8                                               | 1.5                                              | 1.1                                                              | 0.4                                                                      | 2.4                                                      | 1.3                                                                          | 1.9                                                                         | 3.4             | 1.3                                                  | 2.7                                                                         |     |
| Lazio . . . . .             | 8.5                      | 7.3                               | 10.5                                      | 6.5                                | 4.7                                               | 6.7                                          | 13.2     | 6.0                                 | 5.3                                               | 8.0                                              | 12.6                                                             | 7.6                                                                      | 5.7                                                      | 5.2                                                                          | 6.4                                                                         | 16.9            | 8.4                                                  | 9.0                                                                         |     |
| Abruzzi e Molise . . . . .  | 2.2                      | 2.0                               | 2.0                                       | 2.0                                | 2.2                                               | 2.1                                          | 2.6      | 2.9                                 | 2.8                                               | 1.5                                              | 1.5                                                              | 1.4                                                                      | 1.5                                                      | 1.1                                                                          | 1.3                                                                         | 1.7             | 1.5                                                  | 3.0                                                                         |     |
| Campania . . . . .          | 9.3                      | 8.3                               | 9.7                                       | 9.5                                | 7.8                                               | 8.4                                          | 10.6     | 8.9                                 | 11.7                                              | 9.0                                              | 11.2                                                             | 8.1                                                                      | 8.5                                                      | 8.0                                                                          | 8.1                                                                         | 12.8            | 8.5                                                  | 14.9                                                                        |     |
| Puglie . . . . .            | 6.3                      | 2.5                               | 9.2                                       | 4.1                                | 5.9                                               | 4.2                                          | 4.0      | 5.6                                 | 8.9                                               | 4.6                                              | 1.7                                                              | 8.9                                                                      | 4.0                                                      | 3.7                                                                          | 1.7                                                                         | 3.7             | 4.3                                                  | 5.8                                                                         |     |
| Basilicata . . . . .        | 1.4                      | 0.8                               | 2.4                                       | 0.8                                | 0.4                                               | 0.6                                          | 0.5      | 1.2                                 | 2.2                                               | 0.8                                              | 0.5                                                              | 2.7                                                                      | 0.5                                                      | 0.3                                                                          | 0.1                                                                         | 0.3             | 0.3                                                  | 1.0                                                                         |     |
| Calabrie . . . . .          | 2.4                      | 2.2                               | 2.2                                       | 2.1                                | 1.5                                               | 1.9                                          | 1.4      | 3.9                                 | 5.6                                               | 1.6                                              | 1.5                                                              | 1.6                                                                      | 1.9                                                      | 0.8                                                                          | 0.8                                                                         | 1.2             | 1.9                                                  | 2.7                                                                         |     |
| Sicilia . . . . .           | 9.8                      | 6.5                               | 12.4                                      | 7.1                                | 8.1                                               | 6.2                                          | 9.4      | 9.8                                 | 10.5                                              | 7.6                                              | 4.6                                                              | 10.3                                                                     | 6.6                                                      | 7.4                                                                          | 4.8                                                                         | 9.6             | 7.3                                                  | 11.8                                                                        |     |
| Sardegna . . . . .          | 4.3                      | 1.2                               | 7.5                                       | 1.1                                | 1.7                                               | 2.1                                          | 1.0      | 4.3                                 | 5.3                                               | 2.3                                              | 1.0                                                              | 4.5                                                                      | 0.9                                                      | 0.9                                                                          | 1.1                                                                         | 0.9             | 2.5                                                  | 7.1                                                                         |     |
| REGNO . . . . .             | 100.0                    | 100.0                             | 100.0                                     | 100.0                              | 100.0                                             | 100.0                                        | 100.0    | 100.0                               | 100.0                                             | 100.0                                            | 100.0                                                            | 100.0                                                                    | 100.0                                                    | 100.0                                                                        | 100.0                                                                       | 100.0           | 100.0                                                | 100.0                                                                       |     |

§ 8. — Mandamenti amministrativi.

Nel seguente prospetto, desunto dalla tavola III del volume I, sono indicate le notizie circa il numero dei mandamenti amministrativi e la popolazione media per mandamento al 10 giugno 1911 e al 9 febbraio 1901.

*Prospetto XXVIII.*

| CENSIMENTI                | NUMERO<br>dei<br>mandamenti<br>amministrativi | POPOLAZIONE |            | POPOLAZIONE          |           |
|---------------------------|-----------------------------------------------|-------------|------------|----------------------|-----------|
|                           |                                               | presente    | residente  | presente             | residente |
|                           |                                               |             |            | media per mandamento |           |
| 10 giugno 1911 . . . . .  | 1 805                                         | 34 671 377  | 35 845 048 | 19 209               | 19 859    |
| 9 febbraio 1901 . . . . . | 1 805                                         | 32 475 253  | 32 966 307 | 17 992               | 18 264    |

La popolazione media per mandamento è naturalmente aumentata dal 1901 al 1911, perchè nessun cangiamento è avvenuto nel numero dei mandamenti.

Queste circoscrizioni amministrative differiscono tra loro in grado notevole rispetto alla grandezza della popolazione, come risulta dal prospetto XXIX, ove sono i primi e gli ultimi termini dell'elenco dei mandamenti disposti in ordine decrescente di popolazione residente o legale al 10 giugno 1911.

*Prospetto XXIX.*

| NUMERO<br>d'ordine | MANDAMENTI AMMINISTRATIVI                              | POPOLAZIONE CENSITA |           |
|--------------------|--------------------------------------------------------|---------------------|-----------|
|                    |                                                        | presente            | residente |
| 1                  | Milano 7° . . . . .                                    | 211 222             | 212 154   |
| 2                  | Milano 8° . . . . .                                    | 161 278             | 160 743   |
| 3                  | Roma 6° . . . . .                                      | 150 909             | 142 267   |
| 4                  | Palermo 5° . . . . .                                   | 142 728             | 140 118   |
| 5                  | Napoli 8° . . . . .                                    | 137 969             | 137 859   |
| 6                  | Torino 7° . . . . .                                    | 122 936             | 122 429   |
| 7                  | Torino 5° . . . . .                                    | 122 335             | 117 286   |
| 8                  | Roma 4° . . . . .                                      | 113 103             | 112 360   |
| .                  | .                                                      | .                   | .         |
| .                  | .                                                      | .                   | .         |
| 1 796              | Solarussa (provincia di Cagliari) . . . . .            | 3 245               | 3 394     |
| 1 797              | Priero (provincia di Cuneo) . . . . .                  | 3 398               | 3 356     |
| 1 798              | Asti 2° (provincia di Alessandria) . . . . .           | 3 331               | 3 346     |
| 1 799              | Lessoio (provincia di Torino) . . . . .                | 3 077               | 3 337     |
| 1 800              | Accumoli (provincia di Aquila degli Abruzzi) . . . . . | 2 702               | 3 059     |
| 1 801              | Cesana Torinese (provincia di Torino) . . . . .        | 3 242               | 3 049     |
| 1 802              | Isola del Giglio (provincia di Grosseto) . . . . .     | 1 966               | 2 295     |
| 1 803              | Ustica (provincia di Palermo) . . . . .                | 1 557               | 1 576     |
| 1 804              | Ventotene (provincia di Napoli) . . . . .              | 1 413               | 1 435     |
| 1 805              | Capraia Isola (provincia di Genova) . . . . .          | 551                 | 502       |

§ 9. — Parrocchie.

La tavola XII\*, dedicata alla popolazione presente delle diocesi (o abazie o prelature *nullius dioeceseos*) e delle parrocchie, è divisa in tre parti. Nella parte *A* sono distintamente esaminati i singoli circondarii o distretti; seguono poi, nella parte *B*, i riassunti per provincie; e nella parte *C* è infine il riassunto per il Regno.



Diciamo anzitutto della parte *A*.

Una prima colonna contiene i nomi dei circondarii o distretti. Questi sono disposti, come di solito, per ordine alfabetico di provincia; in ogni provincia viene dapprima il circondario o distretto intitolato al capoluogo e seguono, in ordine alfabetico, gli altri circondarii o distretti, se vi sono.

Nella seconda colonna sono, in ordine alfabetico, i nomi delle diocesi che hanno giurisdizione in ciascun circondario o distretto.

Nella terza colonna i comuni, che fanno parte del circondario che si considera, sono distribuiti nelle diocesi aventi giurisdizione nel circondario stesso. Spesso accade che un comune abbia parrocchie dipendenti da due o più diocesi; e allora quel comune è indicato sotto ciascuna diocesi con menzione, entro parentesi, della popolazione che corrisponde alla diocesi medesima. Così, nella sezione della tavola, che corrisponde a un determinato circondario, ogni comune del circondario è indicato una volta almeno; e, quando è indicato due o più volte, in corrispondenza a due o più diocesi, la somma dei due o più numeri, che sono associati al nome del comune, dà la popolazione totale del comune stesso, quale risulta dalla tavola I (volume I).

Nella quarta colonna è indicato, per ogni circondario, il numero delle parrocchie che hanno sede nel circondario che si considera; e questo numero è ripartito nelle diverse diocesi che si trovano nel circondario medesimo (*a*).

Così, ad esempio, nel circondario di Alessandria sono 77 parrocchie, delle quali 3 sotto la diocesi di Acqui, 58 sotto quella di Alessandria, 7 sotto quella di Asti, 8 sotto quella di Casale e 1 sotto quella di Tortona.

Può accadere che, in corrispondenza ad una diocesi di un circondario, sia eguale a zero il numero delle parrocchie, semplicemente perchè la diocesi ha giurisdizione, nei limiti del circondario, sopra una parte di parrocchia che ha sede in altro circondario. Per esempio, nel circondario di Arezzo 399 abitanti del comune di Cortona appartengono alla diocesi di Perugia e, in pari tempo, ad una parrocchia che ha sede fuori del menzionato circondario.

La colonna quinta dà, in complesso e distintamente per diocesi, la popolazione presente delle parrocchie aventi sede in ciascun circondario o distretto. Così, la popolazione delle 77 parrocchie del circondario di Alessandria è di 164 494 abitanti.

Nell'esempio ora dato la popolazione del circondario è uguale alla somma delle popolazioni delle parrocchie che hanno sede nel circondario stesso; e, a prescindere dalla eventualità di compensazioni che non si è presentata nel costruire la tavola in discorso, ciò accade quando:

1) manchino parrocchie aventi sede nel circondario, la cui giurisdizione si estende in circondarii limitrofi; e

2) manchino parrocchie aventi sede in circondarii limitrofi, che estendono la rispettiva giurisdizione a parte del circondario che si considera.

Ma poichè le circoscrizioni ecclesiastiche sono lungi dall'accordarsi con quelle amministrative, le spiegazioni che precedono fanno prevedere frequentissimo il caso di discordanza fra la popolazione complessiva delle parrocchie aventi sede in un circondario e la popolazione complessiva del circondario stesso.

Così, ad esempio, nel circondario di Asti, la cui popolazione presente è di 188 567 abitanti, hanno sede 120 parrocchie con popolazione complessiva di 188 548 abitanti; vi sono 19 abitanti del circondario che fanno parte di una parrocchia della diocesi di Asti, la quale ha sede nel comune di Poirino (circondario e provincia di Torino).

Di tutti i casi di analoghe discordanze diamo ragione in apposite note. Le note, che ad una ad una si riferiscono a singole parrocchie la cui giurisdizione è in due circondarii almeno, salgono al numero di 804 per la parte *A* della tavola. Gli ordinali di queste note sono collocati nella colonna settima, e le note medesime in apposito prospetto alla fine della tavola.

---

(*a*) Una sola parrocchia, quella di San Pietro in Vincoli (nel comune di Ravenna), risultò dipendente da due diocesi, da quella di Ravenna e da quella di Forlì: fu attribuita alla prima.

Nella colonna sesta è indicata la popolazione media delle parrocchie di ciascuna diocesi in ciascun circondario, nonchè di ciascun circondario senza distinzione di diocesi.

La colonna ottava e le successive danno, per ciascun circondario e per ciascuna diocesi in ciascun circondario, la classificazione delle parrocchie secondo la grandezza della popolazione compresa nelle rispettive giurisdizioni.

La parte *B* della tavola concerne i riassunti per provincie. Non occorrono chiarimenti speciali dopo quelli che precedono. I casi di discordanza tra la popolazione di una provincia e la somma delle popolazioni delle parrocchie che hanno sede nella provincia stessa, richiedono soltanto 370 note, in luogo delle 804 che abbiamo menzionato parlando della parte precedente; la diminuzione nel numero delle note dipende manifestamente dalla maggiore grandezza delle circoscrizioni amministrative che qui si considerano, la quale porta ad elidere le discordanze afferenti a circondarii di una medesima provincia.

La parte *C* della tavola presenta infine il riassunto del Regno. Qui le diocesi sono disposte in un solo elenco e in ordine alfabetico; sono indicate le parti di provincie che spettano a ciascuna diocesi. Seguono, sempre distintamente per ciascuna diocesi: il numero delle parrocchie aventi sede nel Regno, la popolazione complessiva delle parrocchie, la popolazione media delle medesime e la loro distribuzione secondo la grandezza della popolazione compresa nelle rispettive giurisdizioni.

Non mancano ragioni di discordanza nemmeno in questa parte *C* tra la popolazione del Regno e la somma delle popolazioni delle parrocchie aventi sede nel Regno. La popolazione censita presente nel Regno è di 34 671 377 abitanti, mentre è di 34 671 379 la somma delle popolazioni presenti delle parrocchie aventi sede nel Regno. Si dà ragione della differenza nelle note 1175 a 1178 collocate di seguito alla tavola. Vi è una parrocchia, con sede nel Regno, che penetra nel Trentino raccogliendo ivi 200 abitanti; mentre una parrocchia del Trentino, una della Confederazione Svizzera e una della Repubblica di San Marino penetrano nel territorio del Regno, raccogliendo insieme 198 abitanti.

Nel prospetto XXX sono contenute le notizie circa il numero delle diocesi e delle parrocchie e circa la popolazione presente censita nelle suddette circoscrizioni il 10 giugno 1911 e il 9 febbraio 1901:

*Prospetto XXX.*

| CENSIMENTI               | NUMERO delle diocesi (o abazie o prelature <i>nullius dioeceseos</i> ) aventi sede nel Regno<br>(a) | CORRISPONDENTE NUMERO delle parrocchie | CORRISPONDENTE POPOLAZIONE censita presente | NUMERO MEDIO delle parrocchie per diocesi<br>(b) | POPOLAZIONE PRESENTE media |                |
|--------------------------|-----------------------------------------------------------------------------------------------------|----------------------------------------|---------------------------------------------|--------------------------------------------------|----------------------------|----------------|
|                          |                                                                                                     |                                        |                                             |                                                  | per diocesi<br>(c)         | per parrocchia |
| 10 giugno 1911. . . . .  | 273                                                                                                 | 20 883                                 | 34 671 379                                  | 76·5                                             | 127 001                    | 1 660          |
| 9 febbraio 1901. . . . . | 274                                                                                                 | 20 707                                 | 32 475 253                                  | 75·6                                             | 118 521                    | 1 568          |

(a) È esclusa la diocesi di San Giovanni di Moriana, che, avendo sede in Francia, si addentra nel nostro territorio, comprendendo sotto la sua giurisdizione una parrocchia.

(b) La media è ottenuta escludendo dal dividendo la parrocchia italiana posta sotto la giurisdizione della indicata diocesi francese.

(c) La media è ottenuta escludendo dal dividendo gli abitanti della parrocchia italiana compresa nella giurisdizione della indicata diocesi francese.

Il 10 giugno 1911 le parrocchie erano in tutto il Regno 20 883, ripartite fra 263 diocesi e 10 abazie o prelature *nullius dioeceseos* con sede in Italia, e una diocesi con sede in Francia.

Diamo qui appresso l'elenco delle abazie o prelature *nullius dioeceseos*:

1. Arcipretura di Altamura e Acquaviva delle Fonti (in provincia di Bari delle Puglie);
2. Abazia di Montecassino e Atina (in provincia di Caserta);
3. Abazia di Montevergine (in provincia di Avellino);
4. Abazia di Nonantola (in provincia di Modena);
5. Abazia di San Martino al Monte Cimino (in provincia di Roma);
6. Abazia di San Paolo fuori le mura (in provincia di Roma);
7. Abazia di Santa Lucia del Mela (in provincia di Messina);

8. Abazia della Santissima Trinità della Cava (in provincia di Salerno);
9. Abazia dei Santi Vincenzo e Anastasio alle Tre Fontane (in provincia di Roma);
10. Abazia di Subiaco (in provincia di Roma).

La popolazione varia notevolmente da una parrocchia all'altra, come è dimostrato dal seguente prospetto, ove le 20 883 parrocchie del 1911 sono ripartite secondo il numero degli abitanti compresi nelle rispettive circoscrizioni.

*Prospetto XXXI.*

| SCALA DI CLASSIFICAZIONE<br>delle parrocchie<br>secondo il numero dei rispettivi abitanti<br>censiti presenti nelle medesime | NUMERO<br>delle<br>parrocchie | NUMERO<br>delle<br>parrocchie<br>sopra 100<br>in<br>complesso | SCALA DI CLASSIFICAZIONE<br>delle parrocchie<br>secondo il numero dei rispettivi abitanti<br>censiti presenti nelle medesime | NUMERO<br>delle<br>parrocchie | NUMERO<br>delle<br>parrocchie<br>sopra 100<br>in<br>complesso |
|------------------------------------------------------------------------------------------------------------------------------|-------------------------------|---------------------------------------------------------------|------------------------------------------------------------------------------------------------------------------------------|-------------------------------|---------------------------------------------------------------|
| Parrocchie fino a 250 abitanti . . . . .                                                                                     | 2 450                         | 11·7                                                          | Parrocchie da 3 001 a 4 000 abitanti                                                                                         | 938                           | 4·5                                                           |
| Id. da 251 a 500 abitanti                                                                                                    | 3 848                         | 18·4                                                          | Id. " 4 001 " 5 000 "                                                                                                        | 571                           | 2·7                                                           |
| Id. " 501 " 750 "                                                                                                            | 2 847                         | 13·6                                                          | Id. " 5 001 " 7 500 "                                                                                                        | 583                           | 2·8                                                           |
| Id. " 751 " 1 000 "                                                                                                          | 2 222                         | 10·6                                                          | Id. " 7 501 " 10 000 "                                                                                                       | 263                           | 1·3                                                           |
| Id. " 1 001 " 1 500 "                                                                                                        | 2 920                         | 14·0                                                          | Id. " 10 001 " 15 000 "                                                                                                      | 198                           | 0·9                                                           |
| Id. " 1 501 " 2 000 "                                                                                                        | 1 829                         | 8 8                                                           | Id. di oltre 15 000 abitanti . .                                                                                             | 148                           | 0·7                                                           |
| Id. " 2 001 " 3 000 "                                                                                                        | 2 063                         | 9·9                                                           |                                                                                                                              |                               |                                                               |
|                                                                                                                              |                               |                                                               | PARROCCHIE IN COMPLESSO . . .                                                                                                | <b>20 883</b>                 | <b>100·0</b>                                                  |

La popolazione media delle parrocchie presenta cospicue differenze tra le varie diocesi. Le medie più alte (da 11 009 a 10 076) si riscontrano nelle diocesi di Conversano (Bari), Mazara del Vallo (Trapani), Trani (Bari), Noto (Siracusa), Foggia, Napoli, Trapani; quelle più basse (da 244 a 385) nelle diocesi di Urbania e Sant'Angelo in Vado (Pesaro e Urbino), Norcia (Perugia), Città di Castello (Perugia), Borgo San Sepolcro (Arezzo), Urbino (Pesaro e Urbino), Sarsina (Forlì).

La popolazione media delle diocesi risulta di 127 001 abitanti; e la popolazione effettiva presenta oscillazioni notevoli da una diocesi all'altra, come vedesi nel prospetto che segue, il quale riproduce i termini estremi di un elenco ove le diocesi, aventi sede in Italia, sono disposte in ordine decrescente di popolazione.

*Prospetto XXXII.*

| NUMERO<br>d'ordine | DIOCESI<br>(o abazie o prelature <i>nullius dioeceseos</i> ) | POPOLAZIONE<br>presente |
|--------------------|--------------------------------------------------------------|-------------------------|
| 1                  | Milano . . . . .                                             | 2 018 267               |
| 2                  | Napoli . . . . .                                             | 946 347                 |
| 3                  | Torino . . . . .                                             | 867 486                 |
| 4                  | Padova . . . . .                                             | 631 941                 |
| 5                  | Brescia . . . . .                                            | 576 379                 |
| 6                  | Genova . . . . .                                             | 568 203                 |
| 7                  | Bologna . . . . .                                            | 562 039                 |
| 8                  | Firenze . . . . .                                            | 544 114                 |
| 9                  | Palermo . . . . .                                            | 502 536                 |
| .                  | .                                                            | .                       |
| .                  | .                                                            | .                       |
| .                  | .                                                            | .                       |
| 268                | Urbania e Sant'Angelo in Vado (Pesaro e Urbino) . . .        | 14 386                  |
| 269                | Cotrone (Catanzaro) . . . . .                                | 14 134                  |
| 270                | Porto e Santa Rufina (Roma) . . . . .                        | 12 356                  |
| 271                | San Paolo fuori le mura (Roma) . . . . .                     | 8 958                   |
| 272                | Montevergine (Avellino) . . . . .                            | 5 817                   |
| 273                | San Martino al Monte Cimino (Roma) . . . . .                 | 1 792                   |

Il numero delle parrocchie per diocesi, che è in media di 76·5, varia notevolmente da diocesi a diocesi, come è dimostrato qui appresso.

*Prospetto XXXIII.*

| NUMERO<br>d'ordine | DIOCESI<br>(o abazie o prelature <i>multius dioeceseos</i> ) | NUMERO<br>delle<br>parrocchie |
|--------------------|--------------------------------------------------------------|-------------------------------|
| 1                  | Milano . . . . .                                             | 776                           |
| 2                  | Firenze. . . . .                                             | 484                           |
| 3                  | Bologna . . . . .                                            | 404                           |
| 4                  | Brescia. . . . .                                             | 394                           |
| 5                  | Novara. . . . .                                              | 375                           |
| 6                  | Bergamo. . . . .                                             | 360                           |
| 7                  | Piacenza . . . . .                                           | 359                           |
| .                  | .                                                            | .                             |
| .                  | .                                                            | .                             |
| .                  | .                                                            | .                             |
| 268                | Montevergine (Avellino) . . . . .                            | 6                             |
| 269                | Santi Vincenzo e Anastasio alle Tre Fontane (Roma) .         | 6                             |
| 270                | Altamura e Acquaviva delle Fonti (Bari) . . . . .            | 4                             |
| 271                | San Paolo fuori le mura (Roma). . . . .                      | 4                             |
| 272                | Gallipoli (Lecce) . . . . .                                  | 3                             |
| 273                | San Martino al Monte Cimino (Roma) . . . . .                 | 1                             |

§ 10. — **Locali.**

Nella tavola XIII\*, collocata di seguito alla presente Relazione e desunta dalle notizie raccolte mediante i prospetti modello *E*, è data la classificazione dei locali secondo l'uso, la posizione nelle case e il numero dei vani, limitatamente ai comuni capiluoghi di provincia o con più di 15 000 abitanti e, per ciascun comune, nel centro principale e nella residua parte (*a*).

La tavola è divisa in due sezioni *A* e *B* corrispondenti, l'una, alle notizie per i centri principali dei comuni considerati e, l'altra, alle notizie per le parti residue dei medesimi comuni.

Nel colonnino sono disposti nell'ordine consueto i nomi dei comuni che si esaminano. Nella testata sono premessi i numeri delle famiglie e degli abitanti, che corrispondono al centro principale di ciascun comune nella sezione *A* e alla residua parte di ciascun comune nella sezione *B*; e seguono numerose notizie analitiche relativamente ai locali.

La struttura della testata discende dalle considerazioni che seguono. Tre classificazioni sono applicate ai locali:

*a*) secondo l'uso (locali abitati, per ufficio, vuoti);

*b*) secondo la posizione nelle case (locali sotterranei, al piano terreno, a un piano superiore al terreno, in più piani, in soffitta);

*c*) secondo il numero dei vani (locali di un vano, di due, tre, quattro, cinque e più vani).

Queste sono tre classificazioni semplici o del primo ordine. Dall'associerle a due a due vengono le tre classificazioni:

(*a*) Nella tavola XIII\* mancano le notizie relative ai 4 comuni di Bronte (Catania), San Miniato (Firenze), Canicatti (Girgenti) e Foligno (Perugia); e si trovano soltanto notizie incomplete per i 15 comuni di Budrio (Bologna), Sessa Aurunca (Caserta), Ferrara, Foggia, Lucera (Foggia), Forlì, Voltri (Genova), Francavilla Fontana (Lecce) Carrara (Massa e Carrara), Barcellona Pozzo di Gotto (Messina), Mirandola (Modena), Bagni di San Giuliano (Pisa), Lentini (Siracusa), Cavarzere (Venezia), Legnago (Verona). I prospetti riassuntivi del presente paragrafo sono stati costruiti non tenendo conto dei 19 comuni qui menzionati.

*ab*) secondo l'uso e la posizione nelle case,  
*ac*) secondo l'uso e il numero dei vani,  
*bc*) secondo la posizione nelle case e il numero dei vani,  
che sono binarie o del secondo ordine.

Dall'associerle infine a tre a tre viene la classificazione:

*abc*) secondo l'uso, la posizione nelle case e il numero dei vani,  
che è necessariamente l'unica ternaria o del terzo ordine.

Abbiamo così sette classificazioni, che si succedono nella testata secondo l'ordine ora seguito nell'enunciarle. Sono precedute dal numero complessivo dei locali. Nel percorrere la testata, dunque, gradatamente si approfondisce l'analisi dei dati.

Dalla tavola XIII\* ricaviamo i seguenti prospetti XXXIV a XLIII, nei quali sono ordinati i numeri assoluti e i numeri relativi che concernono l'insieme dei comuni presi in esame. L'indagine si è estesa a 2 730 487 locali, dei quali 2 010 163 nei centri principali dei comuni considerati e 720 324 nelle residue parti dei comuni medesimi. Questi numeri sono abbastanza cospicui da conferire pregio notevole alle diverse classificazioni da noi attuate.

Sopra 1 000 locali rilevati nei centri principali dei comuni capiluoghi di provincia o con più di 15 000 abitanti:

896 erano abitati, 31 usati per ufficio e 72 vuoti;

10 erano situati al sotterraneo, 345 al piano terreno, 544 ad un piano superiore al terreno, 91 in più piani e 9 in soffitta;

278 erano costituiti di un sol vano, 235 di due vani, 151 di tre, 118 di quattro, 81 di cinque e 138 di oltre cinque vani.

Sopra 1 000 locali rilevati nelle residue parti di quei comuni:

840 erano abitati, 20 usati per ufficio e 140 vuoti;

4 erano al sotterraneo, 389 al piano terreno, 314 ad un piano superiore al terreno, 288 in più piani, e 5 in soffitta;

229 erano costituiti di un solo vano, 265 di due vani, 187 di tre, 147 di quattro, 70 di cinque e 102 di oltre cinque vani.

Per i coefficienti di frequenza riguardanti le classificazioni multiple, rimandiamo il lettore ai prospetti che seguono.

Prospetto XXXIV. — A (a, b, c). — Nei centri principali dei comuni considerati (a). — Classificazioni semplici dei locali secondo l'uso, secondo la posizione nelle case e secondo il numero dei vani.

| USO                      | LOCALI          |                                               | POSIZIONE NELLE CASE              | LOCALI          |                                               | NUMERO DEI VANI        | LOCALI          |                                               |
|--------------------------|-----------------|-----------------------------------------------|-----------------------------------|-----------------|-----------------------------------------------|------------------------|-----------------|-----------------------------------------------|
|                          | Numeri assoluti | Numeri relativi a 100 000 locali in complesso |                                   | Numeri assoluti | Numeri relativi a 100 000 locali in complesso |                        | Numeri assoluti | Numeri relativi a 100 000 locali in complesso |
| per abitazione . . . . . | 1 801 477       | 89 618                                        | al sotterraneo . . . . .          | 20 716          | 1 031                                         | uno . . . . .          | 558 753         | 27 796                                        |
| per ufficio. . . . .     | 63 111          | 3 140                                         | al piano terreno . . . . .        | 693 837         | 34 516                                        | due . . . . .          | 472 433         | 23 502                                        |
| vuoti . . . . .          | 145 575         | 7 242                                         | ad un piano superiore al terreno. | 1 093 984       | 54 423                                        | tre. . . . .           | 302 569         | 15 052                                        |
|                          |                 |                                               | in più piani . . . . .            | 182 609         | 9 084                                         | quattro. . . . .       | 237 854         | 11 833                                        |
|                          |                 |                                               | in soffitta . . . . .             | 19 017          | 946                                           | cinque . . . . .       | 161 943         | 8 056                                         |
|                          |                 |                                               |                                   |                 |                                               | più di cinque. . . . . | 276 611         | 13 761                                        |
| IN COMPLESSO . . . . .   | 2 010 163       | 100 000                                       | IN COMPLESSO . . . . .            | 2 010 163       | 100 000                                       | IN COMPLESSO . . . . . | 2 010 163       | 100 000                                       |

Prospetto XXXV. — A a b. — Nei centri principali dei comuni considerati (a). — Classificazione dei locali secondo l'uso e la posizione nelle case insieme.

| USO                      | LOCALI          |                  |                                  |              |             |                                               |                |                  |                                  |              |             |              |
|--------------------------|-----------------|------------------|----------------------------------|--------------|-------------|-----------------------------------------------|----------------|------------------|----------------------------------|--------------|-------------|--------------|
|                          | situati         |                  |                                  |              |             | in complesso                                  | situati        |                  |                                  |              |             | in complesso |
|                          | al sotterraneo  | al piano terreno | ad un piano superiore al terreno | in più piani | in soffitta |                                               | al sotterraneo | al piano terreno | ad un piano superiore al terreno | in più piani | in soffitta |              |
|                          | Numeri assoluti |                  |                                  |              |             | Numeri relativi a 100 000 locali in complesso |                |                  |                                  |              |             |              |
| per abitazione . . . . . | 16 316          | 558 072          | 1 039 160                        | 172 007      | 16 922      | 1 801 477                                     | 762            | 27 763           | 51 695                           | 8 557        | 842         | 89 618       |
| per ufficio. . . . .     | ..              | 42 260           | 17 832                           | 3 019        | ..          | 63 111                                        | ..             | 2 102            | 887                              | 150          | ..          | 3 140        |
| vuoti . . . . .          | 5 400           | 93 505           | 36 992                           | 7 583        | 2 095       | 145 575                                       | 269            | 4 652            | 1 840                            | 377          | 104         | 7 242        |
| IN COMPLESSO . . . . .   | 20 716          | 693 837          | 1 093 984                        | 182 609      | 19 017      | 2 010 163                                     | 1 031          | 34 516           | 54 423                           | 9 084        | 946         | 100 000      |

(a) E cioè nei centri principali dei comuni capiluoghi di provincia o con più di 15 000 abitanti

Prospetto XXXVI. — A a c. — Nei centri principali dei comuni considerati (a). — Classificazione dei locali secondo l'uso e il numero dei vani insieme.

| USO                       | LOCALI          |                |                |                |                |                      |                  |                                               |               |               |               |              |                      |                 |
|---------------------------|-----------------|----------------|----------------|----------------|----------------|----------------------|------------------|-----------------------------------------------|---------------|---------------|---------------|--------------|----------------------|-----------------|
|                           | di<br>1 vano    | di<br>2 vani   | di<br>3 vani   | di<br>4 vani   | di<br>5 vani   | con più<br>di 5 vani | in<br>complesso  | di<br>1 vano                                  | di<br>2 vani  | di<br>3 vani  | di<br>4 vani  | di<br>5 vani | con più<br>di 5 vani | in<br>complesso |
|                           | Numeri assoluti |                |                |                |                |                      |                  | Numeri relativi a 100 000 locali in complesso |               |               |               |              |                      |                 |
| per abitazione . . . . .  | 458 932         | 430 316        | 278 735        | 222 929        | 152 833        | 257 732              | 1 801 477        | 22 831                                        | 21 407        | 13 866        | 11 090        | 7 603        | 12 821               | 89 618          |
| per ufficio . . . . .     | 25 591          | 13 690         | 8 300          | 4 888          | 3 188          | 7 454                | 63 111           | 1 273                                         | 681           | 413           | 243           | 159          | 371                  | 3 140           |
| vuoti . . . . .           | 74 230          | 28 427         | 15 534         | 10 037         | 5 922          | 11 425               | 145 575          | 3 693                                         | 1 414         | 773           | 499           | 295          | 568                  | 7 242           |
| <b>IN COMPLESSO . . .</b> | <b>558 753</b>  | <b>472 433</b> | <b>302 569</b> | <b>237 854</b> | <b>161 943</b> | <b>276 611</b>       | <b>2 010 163</b> | <b>27 796</b>                                 | <b>23 502</b> | <b>15 052</b> | <b>11 833</b> | <b>8 056</b> | <b>13 761</b>        | <b>100 000</b>  |

Prospetto XXXVII. — A b c. — Nei centri principali dei comuni considerati (a). — Classificazione dei locali secondo la posizione nelle case e il numero dei vani insieme.

| POSIZIONE NELLE CASE                 | LOCALI          |                |                |                |                |                      |                  |                                               |               |               |               |              |                      |                 |
|--------------------------------------|-----------------|----------------|----------------|----------------|----------------|----------------------|------------------|-----------------------------------------------|---------------|---------------|---------------|--------------|----------------------|-----------------|
|                                      | di<br>1 vano    | di<br>2 vani   | di<br>3 vani   | di<br>4 vani   | di<br>5 vani   | con più<br>di 5 vani | in<br>complesso  | di<br>1 vano                                  | di<br>2 vani  | di<br>3 vani  | di<br>4 vani  | di<br>5 vani | con più<br>di 5 vani | in<br>complesso |
|                                      | Numeri assoluti |                |                |                |                |                      |                  | Numeri relativi a 100 000 locali in complesso |               |               |               |              |                      |                 |
| al sotterraneo . . . . .             | 15 138          | 3 444          | 992            | 556            | 310            | 276                  | 20 716           | 753                                           | 171           | 49            | 28            | 15           | 13                   | 1 031           |
| al piano terreno . . . . .           | 340 866         | 188 150        | 84 155         | 41 421         | 18 332         | 20 913               | 693 837          | 16 957                                        | 9 360         | 4 186         | 2 061         | 912          | 1 040                | 34 516          |
| ad un piano superiore al terreno . . | 192 098         | 239 993        | 183 254        | 161 479        | 117 075        | 200 085              | 1 093 984        | 9 556                                         | 11 939        | 9 116         | 8 033         | 5 824        | 9 954                | 54 423          |
| in più piani . . . . .               | ..              | 36 390         | 32 242         | 33 393         | 25 706         | 54 878               | 182 609          | ..                                            | 1 810         | 1 604         | 1 661         | 1 279        | 2 730                | 9 084           |
| in soffitta . . . . .                | 10 651          | 4 456          | 1 926          | 1 005          | 520            | 459                  | 19 017           | 530                                           | 222           | 96            | 50            | 26           | 23                   | 946             |
| <b>IN COMPLESSO . . .</b>            | <b>558 753</b>  | <b>472 433</b> | <b>302 569</b> | <b>237 854</b> | <b>161 943</b> | <b>276 611</b>       | <b>2 010 163</b> | <b>27 796</b>                                 | <b>23 502</b> | <b>15 052</b> | <b>11 833</b> | <b>8 056</b> | <b>13 761</b>        | <b>100 000</b>  |

(a) E cioè nei centri principali dei comuni capiluoghi di provincia o con più di 15 000 abitanti.

Prospetto XXXVIII. — A a b c. — Nei centri principali dei comuni considerati (a). — Classificazione dei locali secondo l'uso, la posizione nelle case e il numero dei vani insieme.

| POSIZIONE NELLE CASE            | LOCALI          |                |                |                |                |                      |                  |                                               |               |               |               |              |                      |                 |
|---------------------------------|-----------------|----------------|----------------|----------------|----------------|----------------------|------------------|-----------------------------------------------|---------------|---------------|---------------|--------------|----------------------|-----------------|
|                                 | di<br>1 vano    | di<br>2 vani   | di<br>3 vani   | di<br>4 vani   | di<br>5 vani   | con più<br>di 5 vani | in<br>complesso  | di<br>1 vano                                  | di<br>2 vani  | di<br>3 vani  | di<br>4 vani  | di<br>5 vani | con più<br>di 5 vani | in<br>complesso |
|                                 | Numeri assoluti |                |                |                |                |                      |                  | Numeri relativi a 100 000 locali in complesso |               |               |               |              |                      |                 |
| <i>Locali abitati</i>           |                 |                |                |                |                |                      |                  |                                               |               |               |               |              |                      |                 |
| al sotterraneo . . . . .        | 11 158          | 2 499          | 746            | 431            | 242            | 240                  | 15 316           | 555                                           | 124           | 37            | 21            | 12           | 12                   | 762             |
| al piano terreno . . . . .      | 257 887         | 160 020        | 71 248         | 35 709         | 15 782         | 17 426               | 558 072          | 12 829                                        | 7 961         | 3 544         | 1 776         | 785          | 867                  | 27 763          |
| ad un piano super. al terreno   | 180 331         | 228 656        | 174 245        | 154 131        | 112 081        | 189 716              | 1 039 160        | 8 971                                         | 11 375        | 8 668         | 7 668         | 5 576        | 9 428                | 51 695          |
| in più piani . . . . .          | ..              | 35 118         | 30 778         | 31 819         | 24 287         | 50 005               | 172 007          | ..                                            | 1 747         | 1 531         | 1 583         | 1 208        | 2 488                | 8 557           |
| in soffitta . . . . .           | 9 556           | 4 023          | 1 718          | 839            | 441            | 345                  | 16 922           | 475                                           | 200           | 85            | 42            | 22           | 17                   | 842             |
| IN COMPLESSO . . . . .          | <b>458 932</b>  | <b>430 316</b> | <b>278 735</b> | <b>222 929</b> | <b>152 833</b> | <b>257 732</b>       | <b>1 801 477</b> | <b>22 831</b>                                 | <b>21 407</b> | <b>13 866</b> | <b>11 090</b> | <b>7 603</b> | <b>12 821</b>        | <b>89 618</b>   |
| <i>Locali ad uso di ufficio</i> |                 |                |                |                |                |                      |                  |                                               |               |               |               |              |                      |                 |
| al sotterraneo . . . . .        | ..              | ..             | ..             | ..             | ..             | ..                   | ..               | ..                                            | ..            | ..            | ..            | ..           | ..                   | ..              |
| al piano terreno . . . . .      | 22 419          | 9 591          | 4 917          | 2 347          | 1 090          | 1 896                | 42 260           | 1 115                                         | 477           | 245           | 117           | 54           | 94                   | 2 102           |
| ad un piano super. al terreno   | 3 172           | 3 783          | 3 036          | 2 168          | 1 667          | 4 006                | 17 832           | 158                                           | 188           | 151           | 108           | 83           | 199                  | 887             |
| in più piani . . . . .          | ..              | 316            | 347            | 373            | 431            | 1 552                | 3 019            | ..                                            | 16            | 17            | 19            | 21           | 77                   | 150             |
| in soffitta . . . . .           | ..              | ..             | ..             | ..             | ..             | ..                   | ..               | ..                                            | ..            | ..            | ..            | ..           | ..                   | ..              |
| IN COMPLESSO . . . . .          | <b>25 591</b>   | <b>13 690</b>  | <b>8 300</b>   | <b>4 888</b>   | <b>3 188</b>   | <b>7 454</b>         | <b>63 111</b>    | <b>1 273</b>                                  | <b>681</b>    | <b>413</b>    | <b>243</b>    | <b>159</b>   | <b>371</b>           | <b>3 140</b>    |
| <i>Locali vuoti</i>             |                 |                |                |                |                |                      |                  |                                               |               |               |               |              |                      |                 |
| al sotterraneo . . . . .        | 3 980           | 945            | 246            | 125            | 68             | 36                   | 5 400            | 198                                           | 47            | 12            | 6             | 3            | 2                    | 269             |
| al piano terreno . . . . .      | 60 560          | 18 539         | 7 990          | 3 365          | 1 460          | 1 591                | 93 505           | 3 013                                         | 922           | 397           | 167           | 73           | 79                   | 4 652           |
| ad un piano super. al terreno   | 8 595           | 7 554          | 5 973          | 5 180          | 3 327          | 6 363                | 36 992           | 428                                           | 376           | 297           | 258           | 166          | 317                  | 1 840           |
| in più piani . . . . .          | ..              | 956            | 1 117          | 1 201          | 988            | 3 321                | 7 583            | ..                                            | 48            | 56            | 60            | 49           | 165                  | 377             |
| in soffitta . . . . .           | 1 095           | 433            | 208            | 166            | 79             | 114                  | 2 095            | 54                                            | 22            | 10            | 8             | 4            | 6                    | 104             |
| IN COMPLESSO . . . . .          | <b>74 230</b>   | <b>28 427</b>  | <b>15 534</b>  | <b>10 037</b>  | <b>5 922</b>   | <b>11 425</b>        | <b>145 575</b>   | <b>3 693</b>                                  | <b>1 414</b>  | <b>773</b>    | <b>499</b>    | <b>295</b>   | <b>568</b>           | <b>7 242</b>    |

(a) E cioè nei centri principali dei comuni capiluoghi di provincia o con più di 15 000 abitanti.



Prospetto XXXIX. — B (a, b, c). — Nelle residue parti dei comuni considerati (a) — Classificazioni semplici dei locali secondo l'uso, secondo la posizione nelle case e secondo il numero dei vani.

4 — Censimento della popolazione — Vol. 7°.

| USO                      | LOCALI          |                                               | POSIZIONE NELLE CASE              | LOCALI          |                                               | NUMERO DEI VANI        | LOCALI          |                                               |
|--------------------------|-----------------|-----------------------------------------------|-----------------------------------|-----------------|-----------------------------------------------|------------------------|-----------------|-----------------------------------------------|
|                          | Numeri assoluti | Numeri relativi a 100 000 locali in complesso |                                   | Numeri assoluti | Numeri relativi a 100 000 locali in complesso |                        | Numeri assoluti | Numeri relativi a 100 000 locali in complesso |
| per abitazione . . . . . | 605 277         | 84 028                                        | al sotterraneo . . . . .          | 2 576           | 358                                           | uno . . . . .          | 164 958         | 22 900                                        |
| per ufficio . . . . .    | 14 313          | 1 987                                         | al piano terreno . . . . .        | 280 366         | 38 922                                        | due . . . . .          | 190 585         | 26 458                                        |
| vuoti . . . . .          | 100 734         | 13 985                                        | ad un piano superiore al terreno. | 226 281         | 31 414                                        | tre. . . . .           | 134 638         | 18 691                                        |
|                          |                 |                                               | in più piani . . . . .            | 207 765         | 28 843                                        | quattro. . . . .       | 106 214         | 14 745                                        |
|                          |                 |                                               | in soffitta . . . . .             | 3 336           | 463                                           | cinque . . . . .       | 50 710          | 7 040                                         |
|                          |                 |                                               |                                   |                 |                                               | più di cinque. . . . . | 73 219          | 10 165                                        |
| IN COMPLESSO . . . . .   | <b>720 324</b>  | <b>100 000</b>                                | IN COMPLESSO . . . . .            | <b>720 324</b>  | <b>100 000</b>                                | IN COMPLESSO . . . . . | <b>720 324</b>  | <b>100 000</b>                                |

Prospetto XL. — B a b. — Nelle residue parti dei comuni considerati (a). — Classificazione dei locali secondo l'uso e la posizione nelle case insieme.

| USO                      | LOCALI          |                  |                                  |                |              |                                               |                |                  |                                  |               |             |                |
|--------------------------|-----------------|------------------|----------------------------------|----------------|--------------|-----------------------------------------------|----------------|------------------|----------------------------------|---------------|-------------|----------------|
|                          | situati         |                  |                                  |                |              | in complesso                                  | situati        |                  |                                  |               |             | in complesso   |
|                          | al sotterraneo  | al piano terreno | ad un piano superiore al terreno | in più piani   | in soffitta  |                                               | al sotterraneo | al piano terreno | ad un piano superiore al terreno | in più piani  | in soffitta |                |
|                          | Numeri assoluti |                  |                                  |                |              | Numeri relativi a 100 000 locali in complesso |                |                  |                                  |               |             |                |
| per abitazione . . . . . | 623             | 208 309          | 198 638                          | 195 362        | 2 345        | 655 277                                       | 86             | 28 919           | 27 576                           | 27 121        | 326         | 84 028         |
| per ufficio. . . . .     | ..              | 11 665           | 1 822                            | 826            | ..           | 14 313                                        | ..             | 1 619            | 253                              | 115           | ..          | 1 987          |
| vuoti . . . . .          | 1 953           | 60 392           | 25 821                           | 11 577         | 991          | 100 734                                       | 271            | 8 384            | 3 585                            | 1 607         | 138         | 13 985         |
| IN COMPLESSO . . . . .   | <b>2 576</b>    | <b>280 366</b>   | <b>226 281</b>                   | <b>207 765</b> | <b>3 336</b> | <b>720 324</b>                                | <b>358</b>     | <b>38 922</b>    | <b>31 414</b>                    | <b>28 843</b> | <b>463</b>  | <b>100 000</b> |

(a) E cioè nei comuni capiluoghi di provincia o con più di 15 000 abitanti, detratti i centri principali.

Prospetto XLI. — B a c. — Nelle residue parti dei comuni considerati (a). — Classificazione dei locali secondo l'uso e il numero dei vani insieme.

| USO                       | LOCALI          |                |                |                |               |                      |                 |                                               |               |               |               |              |                      |                 |
|---------------------------|-----------------|----------------|----------------|----------------|---------------|----------------------|-----------------|-----------------------------------------------|---------------|---------------|---------------|--------------|----------------------|-----------------|
|                           | di<br>1 vano    | di<br>2 vani   | di<br>3 vani   | di<br>4 vani   | di<br>5 vani  | con più<br>di 5 vani | in<br>complesso | di<br>1 vano                                  | di<br>2 vani  | di<br>3 vani  | di<br>4 vani  | di<br>5 vani | con più<br>di 5 vani | in<br>complesso |
|                           | Numeri assoluti |                |                |                |               |                      |                 | Numeri relativi a 100 000 locali in complesso |               |               |               |              |                      |                 |
| per abitazione . . . . .  | 119 554         | 165 046        | 118 357        | 95 157         | 44 708        | 62 455               | 605 277         | 16 597                                        | 22 913        | 16 431        | 13 210        | 6 207        | 8 670                | 84 028          |
| per ufficio. . . . .      | 7 231           | 3 218          | 1 744          | 952            | 467           | 701                  | 14 313          | 1 004                                         | 447           | 242           | 132           | 65           | 97                   | 1 987           |
| vuoti . . . . .           | 38 173          | 22 321         | 14 537         | 10 105         | 5 535         | 10 063               | 100 734         | 5 299                                         | 3 099         | 2 018         | 1 403         | 768          | 1 397                | 13 985          |
| <b>IN COMPLESSO . . .</b> | <b>164 958</b>  | <b>190 585</b> | <b>134 638</b> | <b>106 214</b> | <b>50 710</b> | <b>73 219</b>        | <b>720 324</b>  | <b>22 900</b>                                 | <b>26 452</b> | <b>18 691</b> | <b>14 745</b> | <b>7 040</b> | <b>10 165</b>        | <b>100 000</b>  |

Prospetto XLII. — B b c. — Nelle residue parti dei comuni considerati (a). — Classificazione dei locali secondo la posizione nelle case e il numero dei vani insieme.

| POSIZIONE NELLE CASE               | LOCALI          |                |                |                |               |                      |                 |                                               |               |               |               |              |                      |                 |
|------------------------------------|-----------------|----------------|----------------|----------------|---------------|----------------------|-----------------|-----------------------------------------------|---------------|---------------|---------------|--------------|----------------------|-----------------|
|                                    | di<br>1 vano    | di<br>2 vani   | di<br>3 vani   | di<br>4 vani   | di<br>5 vani  | con più<br>di 5 vani | in<br>complesso | di<br>1 vano                                  | di<br>2 vani  | di<br>3 vani  | di<br>4 vani  | di<br>5 vani | con più<br>di 5 vani | in<br>complesso |
|                                    | Numeri assoluti |                |                |                |               |                      |                 | Numeri relativi a 100 000 locali in complesso |               |               |               |              |                      |                 |
| al sotterraneo . . . . .           | 1 742           | 532            | 200            | 71             | 16            | 15                   | 2 576           | 242                                           | 74            | 28            | 10            | 2            | 2                    | 358             |
| al piano terreno . . . . .         | 119 813         | 78 444         | 41 467         | 22 838         | 9 525         | 8 279                | 280 366         | 16 633                                        | 10 890        | 5 757         | 3 171         | 1 322        | 1 149                | 38 922          |
| ad un piano superiore al terreno . | 41 408          | 62 566         | 48 461         | 36 773         | 17 367        | 19 706               | 226 281         | 5 749                                         | 8 686         | 6 728         | 5 105         | 2 411        | 2 736                | 31 414          |
| in più piani. . . . .              | ..              | 48 079         | 44 297         | 46 416         | 23 771        | 45 202               | 207 765         | ..                                            | 6 675         | 6 150         | 6 444         | 3 300        | 6 275                | 28 843          |
| in soffitta . . . . .              | 1 995           | 964            | 213            | 116            | 31            | 17                   | 3 336           | 277                                           | 134           | 30            | 16            | 4            | 2                    | 463             |
| <b>IN COMPLESSO . . .</b>          | <b>164 958</b>  | <b>190 585</b> | <b>134 638</b> | <b>106 214</b> | <b>50 710</b> | <b>73 219</b>        | <b>720 324</b>  | <b>22 900</b>                                 | <b>26 458</b> | <b>18 691</b> | <b>14 745</b> | <b>7 040</b> | <b>10 165</b>        | <b>100 000</b>  |

(a) E cioè nei comuni capluoghi di provincia o con più di 15 000 abitanti, detratti i centri principali.

*Frospetto XLIII.* — B a b c. — **Nelle residue parti dei comuni considerati (a).** — **Classificazione dei locali secondo l'uso, la posizione nelle case e il numero dei vani insieme.**

| POSIZIONE NELLE CASE            | LOCALI          |                |                |               |               |                      |                 |                                               |               |               |               |              |                      |                 |
|---------------------------------|-----------------|----------------|----------------|---------------|---------------|----------------------|-----------------|-----------------------------------------------|---------------|---------------|---------------|--------------|----------------------|-----------------|
|                                 | di<br>1 vano    | di<br>2 vani   | di<br>3 vani   | di<br>4 vani  | di<br>5 vani  | con più<br>di 5 vani | in<br>complesso | di<br>1 vano                                  | di<br>2 vani  | di<br>3 vani  | di<br>4 vani  | di<br>5 vani | con più<br>di 5 vani | in<br>complesso |
|                                 | Numeri assoluti |                |                |               |               |                      |                 | Numeri relativi a 100 000 locali in complesso |               |               |               |              |                      |                 |
| <i>Locali abitati</i>           |                 |                |                |               |               |                      |                 |                                               |               |               |               |              |                      |                 |
| al sotterraneo . . . . .        | 351             | 124            | 97             | 32            | 14            | 5                    | 623             | 49                                            | 17            | 13            | 4             | 2            | 1                    | 86              |
| al piano terreno . . . . .      | 83 341          | 61 991         | 32 580         | 17 838        | 6 952         | 5 607                | 208 309         | 11 570                                        | 8 606         | 4 523         | 2 476         | 965          | 773                  | 28 919          |
| ad un piano super. al terreno   | 34 488          | 56 224         | 42 855         | 32 761        | 15 116        | 17 194               | 198 638         | 4 788                                         | 7 805         | 5 949         | 4 548         | 2 098        | 2 387                | 27 576          |
| in più piani . . . . .          | ..              | 45 979         | 42 683         | 44 456        | 22 608        | 39 636               | 195 362         | ..                                            | 6 383         | 5 926         | 6 172         | 3 139        | 5 503                | 27 121          |
| in soffitta . . . . .           | 1 374           | 728            | 142            | 70            | 18            | 13                   | 2 345           | 191                                           | 101           | 20            | 10            | 2            | 2                    | 326             |
| IN COMPLESSO . . . . .          | <b>119 554</b>  | <b>165 046</b> | <b>118 357</b> | <b>95 157</b> | <b>44 708</b> | <b>62 455</b>        | <b>605 277</b>  | <b>16 597</b>                                 | <b>22 913</b> | <b>16 431</b> | <b>13 210</b> | <b>6 207</b> | <b>8 670</b>         | <b>84 028</b>   |
| <i>Locali ad uso di ufficio</i> |                 |                |                |               |               |                      |                 |                                               |               |               |               |              |                      |                 |
| al sotterraneo . . . . .        | ..              | ..             | ..             | ..            | ..            | ..                   | ..              | ..                                            | ..            | ..            | ..            | ..           | ..                   | ..              |
| al piano terreno . . . . .      | 6 620           | 2 432          | 1 267          | 707           | 299           | 340                  | 11 665          | 919                                           | 338           | 176           | 98            | 42           | 47                   | 1 619           |
| ad un piano super. al terreno   | 611             | 490            | 308            | 138           | 118           | 157                  | 1 822           | 85                                            | 68            | 43            | 19            | 16           | 22                   | 253             |
| in più piani . . . . .          | ..              | 296            | 169            | 107           | 50            | 204                  | 826             | ..                                            | 41            | 23            | 15            | 7            | 28                   | 115             |
| in soffitta . . . . .           | ..              | ..             | ..             | ..            | ..            | ..                   | ..              | ..                                            | ..            | ..            | ..            | ..           | ..                   | ..              |
| IN COMPLESSO . . . . .          | <b>7 231</b>    | <b>3 218</b>   | <b>1 744</b>   | <b>952</b>    | <b>467</b>    | <b>701</b>           | <b>14 313</b>   | <b>1 004</b>                                  | <b>447</b>    | <b>242</b>    | <b>132</b>    | <b>65</b>    | <b>97</b>            | <b>1 987</b>    |
| <i>Locali vuoti</i>             |                 |                |                |               |               |                      |                 |                                               |               |               |               |              |                      |                 |
| al sotterraneo . . . . .        | 1 391           | 408            | 103            | 39            | 2             | 10                   | 1 953           | 193                                           | 57            | 14            | 5             | 0            | 1                    | 271             |
| al piano terreno . . . . .      | 29 852          | 14 021         | 7 620          | 4 293         | 2 274         | 2 332                | 60 392          | 4 144                                         | 1 946         | 1 058         | 596           | 316          | 324                  | 8 384           |
| ad un piano super. al terreno   | 6 309           | 5 852          | 5 298          | 3 874         | 2 133         | 2 355                | 25 821          | 876                                           | 812           | 736           | 538           | 296          | 327                  | 3 585           |
| in più piani . . . . .          | ..              | 1 804          | 1 445          | 1 853         | 1 113         | 5 362                | 11 577          | ..                                            | 250           | 201           | 257           | 155          | 744                  | 1 607           |
| in soffitta . . . . .           | 621             | 236            | 71             | 46            | 13            | 4                    | 991             | 86                                            | 33            | 10            | 6             | 2            | 1                    | 138             |
| IN COMPLESSO . . . . .          | <b>38 173</b>   | <b>22 321</b>  | <b>14 537</b>  | <b>10 105</b> | <b>5 535</b>  | <b>10 063</b>        | <b>100 734</b>  | <b>5 299</b>                                  | <b>3 099</b>  | <b>2 018</b>  | <b>1 403</b>  | <b>768</b>   | <b>1 397</b>         | <b>13 985</b>   |

(a) E cioè nei comuni capiluoghi di provincia o con più di 15 000 abitanti, detratti i centri principali.

### CAPITOLO III.

#### Luogo di nascita.

Dopo di avere esposto le risultanze del censimento circa la entità della popolazione considerata nelle sue varie forme (presente o di fatto, temporaneamente assente, residente o legale; agglomerata e sparsa; con dimora abituale e con dimora occasionale) e in diverse circoscrizioni (amministrative ed ecclesiastiche), procediamo a dire delle classificazioni, cui furono assoggettate le schede censuarie riguardanti la popolazione presente.

La materia sarà trattata ponendo in primo luogo le classificazioni generali, o involgenti la intera popolazione, e in secondo luogo alcune classificazioni relative a gruppi speciali di popolazione. Le prime disporremo in ordine di crescente complessità demografica:

- luogo di nascita;
  - sexso, età, stato civile;
  - istruzione;
  - religione;
  - professione o condizione;
- e le altre nell'ordine seguente:
- proprietari di beni immobili;
  - ciechi;
  - sordomuti;
  - ciecosordomuti;
  - popolazione di età superiore a 90 anni;
  - stranieri.

Cominciamo dunque dal considerare la distribuzione della popolazione secondo il *luogo di nascita*.

Il lavoro di spoglio intorno a questo argomento è riassunto nella tavola IX che forma parte del volume VI. In questa tavola la ripartizione per luogo di nascita è associata alle distribuzioni che riguardano il sesso e l'età. Vengono dapprima le notizie per i comuni capiluoghi di provincia o con più di 30 000 abitanti, poi quelle per i singoli circondarii o gruppi di distretti, e infine i riassunti relativi alle provincie, ai compartimenti e al Regno.

La classificazione per luogo di nascita consiste principalmente nel ripartire in cinque gruppi la popolazione che fu censita presente in ciascuna delle suddette circoscrizioni. È collocato in un primo gruppo ogni individuo nato nel medesimo comune in cui fu censito; in un secondo gruppo, ogni individuo nato in comune diverso da quello in cui fu censito, ma appartenente ad una medesima provincia; in un terzo, ogni individuo nato in una provincia diversa da quella in cui fu censito, ma appartenente ad un medesimo compartimento; in un quarto, ogni individuo nato in un compartimento diverso da quello ove fu censito; in un quinto, infine, ogni individuo nato all'estero. In altri termini, nel primo gruppo coincidono il comune di nascita e il comune di censimento; nel secondo sono distinti il comune di nascita e il comune di censimento, ma coincidono la provincia di nascita e la provincia di censimento; nel terzo sono distinte la provincia di nascita e la provincia di censimento, ma coincidono il compartimento di nascita e il compartimento di censimento; nel quarto sono distinti il compartimento di nascita e il compartimento di censimento; nel quinto infine esiste il comune di censimento ma non esiste il comune (italiano) di nascita.

La tavola XIV\*, alla fine di questo volume, è desunta da quella di cui abbiamo discorso.

Nel seguente prospetto sono raccolte le principali notizie delle tavole menzionate.

Prospetto XLIV.

| COMPARTIMENTI<br>E<br>REGNO                                                                                                                                                                                                                                                                  | NUMERI ASSOLUTI            |            |           |           |          |              |                  | NUMERI RELATIVI            |          |          |          |              |                  |       |
|----------------------------------------------------------------------------------------------------------------------------------------------------------------------------------------------------------------------------------------------------------------------------------------------|----------------------------|------------|-----------|-----------|----------|--------------|------------------|----------------------------|----------|----------|----------|--------------|------------------|-------|
|                                                                                                                                                                                                                                                                                              | Individui censiti presenti |            |           |           |          |              |                  | Individui censiti presenti |          |          |          |              |                  |       |
|                                                                                                                                                                                                                                                                                              | in complesso               | <i>a</i>   | <i>b</i>  | <i>c</i>  | <i>d</i> | <i>a + b</i> | <i>a + b + c</i> | <i>a</i>                   | <i>b</i> | <i>c</i> | <i>d</i> | <i>a + b</i> | <i>a + b + c</i> |       |
| sopra 100 della circoscrizione che si considera                                                                                                                                                                                                                                              |                            |            |           |           |          |              |                  |                            |          |          |          |              |                  |       |
| <i>a</i> = nati rispettivamente nei comuni dove furono censiti <i>b</i> = nati rispettivamente nelle provincie dove furono censiti, ma fuori dei comuni dove furono censiti<br><i>c</i> = nati rispettivamente in provincie diverse da quelle dove furono censiti <i>d</i> = nati all'estero |                            |            |           |           |          |              |                  |                            |          |          |          |              |                  |       |
| Piemonte . . . . .                                                                                                                                                                                                                                                                           | 3 424 450                  | 2 258 766  | 704 815   | 410 572   | 50 297   | 2 963 581    | 3 374 153        | 65·96                      | 20·58    | 11·99    | 1·47     | 86·54        | 98·53            |       |
| Liguria . . . . .                                                                                                                                                                                                                                                                            | 1 197 231                  | 762 184    | 183 951   | 222 503   | 28 593   | 946 135      | 1 168 638        | 63·66                      | 15·36    | 18·58    | 2·39     | 79·02        | 97·60            |       |
| Lombardia . . . . .                                                                                                                                                                                                                                                                          | 4 790 473                  | 3 035 508  | 1 106 346 | 601 977   | 46 642   | 4 141 854    | 4 743 831        | 63·37                      | 23·09    | 12·57    | 0·97     | 86·46        | 99·03            |       |
| Veneto . . . . .                                                                                                                                                                                                                                                                             | 3 527 360                  | 2 519 565  | 648 490   | 313 709   | 45 596   | 3 168 055    | 3 481 764        | 71·43                      | 18·38    | 8·89     | 1·29     | 89·81        | 98·70            |       |
| Emilia                                                                                                                                                                                                                                                                                       | Ducati . . . . .           | 1 245 784  | 814 959   | 308 084   | 113 699  | 9 042        | 1 123 043        | 1 236 742                  | 65·42    | 24·73    | 9·13     | 0·73         | 90·15            | 99·28 |
|                                                                                                                                                                                                                                                                                              | Romagne . . . . .          | 1 435 417  | 982 275   | 311 836   | 134 834  | 6 472        | 1 294 111        | 1 428 945                  | 68·43    | 21·72    | 9·39     | 0·45         | 90·15            | 99·54 |
| Toscana . . . . .                                                                                                                                                                                                                                                                            | 2 694 706                  | 1 970 385  | 430 790   | 273 702   | 19 829   | 2 401 175    | 2 674 877        | 73·12                      | 15·99    | 10·16    | 0·74     | 89·11        | 99·27            |       |
| Marche . . . . .                                                                                                                                                                                                                                                                             | 1 093 253                  | 793 542    | 213 444   | 80 926    | 5 341    | 1 006 986    | 1 087 912        | 72·59                      | 19·52    | 7·40     | 0·49     | 92·11        | 99·51            |       |
| Umbria . . . . .                                                                                                                                                                                                                                                                             | 686 596                    | 524 227    | 121 001   | 39 100    | 2 268    | 645 228      | 684 328          | 76·35                      | 17·62    | 5·69     | 0·33     | 93·97        | 99·66            |       |
| Lazio . . . . .                                                                                                                                                                                                                                                                              | 1 302 423                  | 879 165    | 159 236   | 251 424   | 12 598   | 1 038 401    | 1 289 825        | 67·50                      | 12·23    | 19·30    | 0·97     | 79·73        | 99·03            |       |
| Abruzzi e Molise . . . . .                                                                                                                                                                                                                                                                   | 1 430 706                  | 1 219 721  | 143 318   | 60 922    | 6 745    | 1 363 039    | 1 423 961        | 85·25                      | 10·02    | 4·26     | 0·47     | 95·27        | 99·53            |       |
| Campania . . . . .                                                                                                                                                                                                                                                                           | 3 311 990                  | 2 705 306  | 320 871   | 261 898   | 23 915   | 3 026 177    | 3 288 075        | 81·68                      | 9·69     | 7·91     | 0·72     | 91·37        | 99·28            |       |
| Puglie . . . . .                                                                                                                                                                                                                                                                             | 2 130 151                  | 1 810 432  | 208 708   | 108 051   | 2 960    | 2 019 140    | 2 127 191        | 84·99                      | 9·80     | 5·07     | 0·14     | 94·79        | 99·86            |       |
| Basilicata . . . . .                                                                                                                                                                                                                                                                         | 474 021                    | 412 183    | 35 763    | 23 025    | 3 050    | 447 946      | 470 971          | 86·95                      | 7·54     | 4·86     | 0·64     | 94·49        | 99·35            |       |
| Calabria . . . . .                                                                                                                                                                                                                                                                           | 1 402 151                  | 1 199 058  | 148 163   | 49 116    | 5 814    | 1 347 221    | 1 396 337        | 85·52                      | 10·57    | 3·50     | 0·41     | 96·09        | 99·59            |       |
| Sicilia . . . . .                                                                                                                                                                                                                                                                            | 3 672 258                  | 3 142 218  | 326 701   | 191 636   | 11 703   | 3 468 919    | 3 660 555        | 85·57                      | 8·90     | 5·22     | 0·32     | 94·47        | 99·69            |       |
| Sardegna . . . . .                                                                                                                                                                                                                                                                           | 852 407                    | 686 545    | 131 249   | 33 494    | 1 119    | 817 794      | 851 288          | 80·54                      | 15·40    | 3·93     | 0·13     | 95·94        | 99·87            |       |
| REGNO . . . . .                                                                                                                                                                                                                                                                              | 34 671 377                 | 25 716 039 | 5 502 766 | 3 170 588 | 281 984  | 31 218 805   | 34 389 393       | 74·17                      | 15·87    | 9·14     | 0·81     | 90·04        | 99·18            |       |

Apprendiamo dal prospetto precedente che, sopra 100 individui presenti nel Regno, ne furono censiti 74 nei rispettivi comuni di nascita, o in altre parole che 74 volte sopra 100 si ebbe coincidenza tra il comune di censimento e quello di nascita. Questo coefficiente varia da un minimo di 63 a un

massimo di 87 quando dal Regno si passi alle singole regioni. Il minimo corrisponde alla Lombardia e il massimo alla Basilicata. Coefficienti prossimi a quello del Regno spettano al Veneto (71), alla Toscana (73), alle Marche (73), all'Umbria (76). La grandezza di questo coefficiente è maggiore dove la ripartizione degli abitanti per luogo di censimento meno differisce dalla ripartizione per luogo di nascita, cioè nei luoghi che presentano minore mobilità di popolazione.

Più istruttivi sono forse i valori del coefficiente che esprime la frequenza dei casi in cui fu coincidenza fra provincia di censimento e provincia di nascita. Per il Regno si ebbero 90 casi sopra cento. Il minimo coefficiente regionale risultò di 79 nella Liguria, e il massimo di 96 nelle Calabrie e nella Sardegna.

Sopra 1 000 censiti presenti nel Regno, 8 erano nati all'estero. Questa frequenza scende a 1 nella Sardegna e nelle Puglie, e sale a 10 nel Lazio e nella Lombardia, a 13 nel Veneto, a 15 nel Piemonte e a 24 nella Liguria.

## CAPITOLO IV.

### Sesso, età e stato civile.

#### § 1. — Preliminari.

Il sesso, l'età e lo stato civile della popolazione presente sono studiati nella tavola IV, che, da sola, costituisce il secondo volume. La prima parte della tavola è formata di 282 prospetti, che sono dedicati singolarmente ai comuni capiluoghi di provincia o aventi più di 15 000 abitanti. Seguono, nella seconda parte, le notizie per i circondarii o distretti, in altrettanti prospetti. Infine si hanno i riassunti per provincie e per compartimenti e il riassunto generale del Regno (a).

Le distinzioni del sesso non richiedono chiarimento.

L'età è studiata mediante una scala minuta, che procede di anno in anno fino all'età 21. Segue un gruppo quadriennale (21-25). Vengono poi gruppi quinquennali fino all'età 100, e, per ultimo, il gruppo delle età superiori a 100 e il gruppo delle età ignote. I gruppi di età sono ordinati nel colonnino della tavola; essi sono veri *intervalli* di età, e i due numeri adoperati per designare ciascun intervallo rappresentano le età *precise* estreme (rispettivamente iniziale e finale) dell'intervallo medesimo.

Lo stato civile è analizzato nelle consuete forme: celibi o nubili, coniugati, vedovi; con aggiunta dei " separati legalmente e divorziati „ e degli " individui di stato civile ignoto „.

La testata della tavola in questione termina con una parte dedicata alla istruzione, e di essa ci occuperemo nel seguente capitolo.

Le tavole XV\*, XVI\* e XVII\*, collocate di seguito alla presente Relazione, sono dedotte dalla tavola fondamentale IV.

#### § 2. — Sesso.

La popolazione censita presente il 10 giugno 1911, di 34 671 377 individui, si ripartiva in 17 021 690 maschi e 17 649 687 femmine. Cioè, sopra 1 000 censiti presenti, si ebbero 491 maschi e 509 femmine; ossia si ebbero 964 maschi sopra 1 000 femmine.

Nel seguente prospetto i numeri e i coefficienti su riferiti sono analizzati per compartimenti. La minima frequenza dei maschi si riscontra negli Abruzzi e nel Molise (863 maschi per 1 000 femmine) e la massima nei Ducati dell'Emilia (1 030 maschi per 1 000 femmine).

(a) I dati per il circondario di Livorno debbonsi ricercare alla pagina 149 del volume II, che è dedicata al comune di Livorno, perchè quel circondario comprende il solo comune menzionato.

Le notizie relative ai circondarii di Ancona, di Arezzo, di Grosseto, di Lucca e di Sondrio vanno ricercate alle pagine 556, 558, 584, 587 e 612 rispettivamente, che riguardano le provincie omonime, perchè ciascuna di queste provincie consta di un solo circondario.

Infine le notizie per le provincie di Perugia, Roma e Potenza, si trovano alle pagine 629, 630 e 634 rispettivamente, che sono dedicate ai compartimenti dell'Umbria, del Lazio e della Basilicata, perchè ciascuno di questi compartimenti comprende una sola provincia.

*Prospetto XLV.*

| COMPARTIMENTI<br><br>E<br><br>REGNO   | NUMERI ASSOLUTI            |                   |                   | NUMERI RELATIVI                       |              |                     |
|---------------------------------------|----------------------------|-------------------|-------------------|---------------------------------------|--------------|---------------------|
|                                       | Individui censiti presenti |                   |                   |                                       |              |                     |
|                                       | MF                         | M                 | F                 | M                                     | F            | M<br>sopra 100<br>F |
|                                       |                            |                   |                   | sopra 100 individui<br>d'ambo i sessi |              |                     |
| nella circoscrizione che si considera |                            |                   |                   |                                       |              |                     |
| Piemonte . . . . .                    | 3 424 450                  | 1 672 534         | 1 751 916         | 48·84                                 | 51·16        | 95·46               |
| Liguria . . . . .                     | 1 197 231                  | 600 127           | 597 104           | 50·13                                 | 49·87        | 100·51              |
| Lombardia . . . . .                   | 4 790 473                  | 2 358 970         | 2 431 503         | 49·24                                 | 50·76        | 97·02               |
| Veneto . . . . .                      | 3 527 360                  | 1 710 186         | 1 817 174         | 48·48                                 | 51·52        | 94·11               |
| Emilia { Ducati . . . . .             | 1 245 784                  | 631 962           | 613 822           | 50·73                                 | 49·27        | 102·96              |
| { Romagne . . . . .                   | 1 435 417                  | 722 598           | 712 819           | 50·34                                 | 49·66        | 101·37              |
| Toscana . . . . .                     | 2 694 706                  | 1 343 184         | 1 351 522         | 49·85                                 | 50·15        | 99·38               |
| Marche . . . . .                      | 1 093 253                  | 526 208           | 567 045           | 48·13                                 | 51·87        | 92·80               |
| Umbria . . . . .                      | 686 596                    | 345 098           | 341 498           | 50·26                                 | 49·74        | 101·05              |
| Lazio . . . . .                       | 1 302 423                  | 654 447           | 647 976           | 50·25                                 | 49·75        | 101·00              |
| Abruzzi e Molise . . . . .            | 1 430 706                  | 662 813           | 767 893           | 46·33                                 | 53·67        | 86·32               |
| Campania . . . . .                    | 3 311 990                  | 1 596 636         | 1 715 354         | 48·21                                 | 51·79        | 93·08               |
| Puglie . . . . .                      | 2 130 151                  | 1 047 882         | 1 082 269         | 49·19                                 | 50·81        | 96·82               |
| Basilicata . . . . .                  | 474 021                    | 224 691           | 249 330           | 47·40                                 | 52·60        | 90·12               |
| Calabria . . . . .                    | 1 402 151                  | 652 046           | 750 105           | 46·50                                 | 53·50        | 86·93               |
| Sicilia . . . . .                     | 3 672 258                  | 1 842 659         | 1 829 599         | 50·18                                 | 49·82        | 100·71              |
| Sardegna . . . . .                    | 852 407                    | 429 649           | 422 758           | 50·40                                 | 49·60        | 101·63              |
| <b>REGNO . . . . .</b>                | <b>34 671 377</b>          | <b>17 021 690</b> | <b>17 649 687</b> | <b>49·09</b>                          | <b>50·91</b> | <b>96·44</b>        |

È pure interessante investigare come la ripartizione degli abitanti nei due sessi cangi quando dai piccolissimi comuni si passi ai piccoli, ai medii, ai grandi e ai grandissimi, cioè, *grosso modo*, quando si parta da un ambiente schiettamente rurale e via via si proceda verso altri ambienti di carattere sempre più schiettamente urbano.

Il prospetto che segue è dedicato a tale ricerca. Ivi la popolazione del Regno è distinta in cinque gruppi, corrispondenti ordinatamente ai comuni con al più 15 000 abitanti, a quelli con più di 15 000 fino a 30 000 abitanti, a quelli con più di 30 000 fino a 50 000 abitanti, a quelli con più di 50 000 fino a 100 000 abitanti, e a quelli infine con più di 100 000 abitanti. La frequenza dei maschi rispetto alle femmine risulta minima nel primo gruppo (949 maschi per 1 000 femmine); cresce quando si passi al secondo gruppo (998); continua a crescere nel terzo gruppo (1 005); dopo di che, declina alquanto (1 003) nel quarto gruppo e scende rapidamente (984) nel quinto ed ultimo gruppo. La massima frequenza dei maschi si ha nei comuni da 30 000 a 50 000 abitanti.

*Prospetto XLVI.*

| SCALA DI CLASSIFICAZIONE DEI COMUNI<br><br>secondo il numero<br><br>dei rispettivi abitanti censiti presenti<br><br>nei medesimi | NUMERI ASSOLUTI            |                   |                   | NUMERI RELATIVI                       |              |                     |
|----------------------------------------------------------------------------------------------------------------------------------|----------------------------|-------------------|-------------------|---------------------------------------|--------------|---------------------|
|                                                                                                                                  | Individui censiti presenti |                   |                   |                                       |              |                     |
|                                                                                                                                  | MF                         | M                 | F                 | M                                     | F            | M<br>sopra 100<br>F |
|                                                                                                                                  |                            |                   |                   | sopra 100 individui<br>d'ambo i sessi |              |                     |
| nei comuni che si considerano                                                                                                    |                            |                   |                   |                                       |              |                     |
| Comuni fino a 15 000 abitanti . . . . .                                                                                          | 23 089 558                 | 11 244 487        | 11 845 071        | 48·70                                 | 51·30        | 94·93               |
| Id. da 15 001 a 30 000 abitanti. . . . .                                                                                         | 3 744 747                  | 1 870 591         | 1 874 156         | 49·95                                 | 50·05        | 99·81               |
| Id. „ 30 001 „ 50 000 „ . . . . .                                                                                                | 1 940 523                  | 972 626           | 967 897           | 50·12                                 | 49·88        | 100·49              |
| Id. „ 50 001 „ 100 000 „ . . . . .                                                                                               | 1 924 328                  | 963 634           | 960 694           | 50·08                                 | 49·92        | 100·31              |
| Id. di oltre 100 000 abitanti. . . . .                                                                                           | 3 972 221                  | 1 970 352         | 2 001 869         | 49·60                                 | 50·40        | 98·43               |
| <b>COMUNI IN COMPLESSO . . . . .</b>                                                                                             | <b>34 671 377</b>          | <b>17 021 690</b> | <b>17 649 687</b> | <b>49·09</b>                          | <b>50·91</b> | <b>96·44</b>        |

È pure di qualche importanza associare la presente indagine del sesso a quella, di cui già ci siamo occupati, sul luogo di nascita.

Il prospetto XLVII è stato costruito per porgere alcuni elementi su questo studio.

Le determinazioni di ordine geografico sono limitate ai compartimenti e al Regno.

Gli individui appartenenti a ciascun sesso, sono distinti in quattro gruppi:

a) nati rispettivamente nei comuni di censimento;

*Prospetto XLVII.*

| COMPARTIMENTI<br>E<br>REGNO | INDIVIDUI                                                       |                  |           |           |         |                                                                      |            |           |           |         |        |
|-----------------------------|-----------------------------------------------------------------|------------------|-----------|-----------|---------|----------------------------------------------------------------------|------------|-----------|-----------|---------|--------|
|                             | M                                                               |                  |           |           |         | F                                                                    |            |           |           |         |        |
|                             | in<br>complesso                                                 | a                | b         | c         | d       | in<br>complesso                                                      | a          | b         | c         | d       |        |
|                             | <i>a = nati rispettivamente nei comuni dove furono censiti.</i> |                  |           |           |         | <i>b = nati rispettivamente nelle provincie dove furono censiti.</i> |            |           |           |         |        |
| Piemonte. . . . .           | 1 672 534                                                       | 1 119 249        | 312 408   | 216 991   | 23 886  | 1 751 916                                                            | 1 139 517  | 392 407   | 193 581   | 26 411  |        |
| Liguria. . . . .            | 600 127                                                         | 382 445          | 82 867    | 119 884   | 14 931  | 597 104                                                              | 379 739    | 101 084   | 102 619   | 13 662  |        |
| Lombardia. . . . .          | 2 358 970                                                       | 1 531 534        | 504 460   | 302 456   | 20 520  | 2 431 503                                                            | 1 503 974  | 601 886   | 299 521   | 26 122  |        |
| Veneto. . . . .             | 1 710 186                                                       | 1 240 152        | 285 426   | 164 238   | 20 370  | 1 817 174                                                            | 1 279 413  | 363 064   | 149 471   | 25 226  |        |
| Emilia . . . . .            | Ducati . . . . .                                                | 631 962          | 417 922   | 149 092   | 60 582  | 4 366                                                                | 613 822    | 397 037   | 158 992   | 53 117  | 4 676  |
|                             |                                                                 | Romagne. . . . . | 722 598   | 500 863   | 147 825 | 70 868                                                               | 3 042      | 712 819   | 481 412   | 164 011 | 63 966 |
| Toscana. . . . .            | 1 343 184                                                       | 993 180          | 203 696   | 137 544   | 8 764   | 1 351 522                                                            | 977 205    | 227 094   | 136 158   | 11 065  |        |
| Marche. . . . .             | 526 208                                                         | 387 829          | 94 247    | 41 455    | 2 677   | 567 045                                                              | 405 713    | 119 197   | 39 471    | 2 664   |        |
| Umbria. . . . .             | 345 098                                                         | 266 084          | 56 694    | 21 224    | 1 096   | 341 498                                                              | 258 143    | 64 307    | 17 876    | 1 172   |        |
| Lazio. . . . .              | 654 447                                                         | 431 174          | 73 419    | 143 694   | 6 160   | 647 976                                                              | 447 991    | 85 817    | 107 730   | 6 438   |        |
| Abruzzi e Molise. . . . .   | 662 813                                                         | 568 131          | 58 951    | 32 445    | 3 286   | 767 893                                                              | 651 590    | 84 367    | 28 477    | 3 459   |        |
| Campania. . . . .           | 1 596 636                                                       | 1 305 482        | 143 788   | 136 136   | 11 230  | 1 715 354                                                            | 1 399 824  | 177 083   | 125 762   | 12 685  |        |
| Puglie. . . . .             | 1 047 882                                                       | 887 071          | 97 823    | 61 457    | 1 531   | 1 082 269                                                            | 923 361    | 110 885   | 46 594    | 1 429   |        |
| Basilicata. . . . .         | 224 691                                                         | 190 991          | 17 286    | 14 948    | 1 466   | 249 330                                                              | 221 192    | 18 477    | 8 077     | 1 584   |        |
| Calabrie. . . . .           | 652 046                                                         | 551 311          | 68 924    | 28 840    | 2 971   | 750 105                                                              | 647 747    | 79 239    | 20 276    | 2 843   |        |
| Sicilia. . . . .            | 1 842 659                                                       | 1 552 964        | 167 925   | 115 598   | 6 172   | 1 829 599                                                            | 1 589 254  | 158 776   | 76 038    | 5 531   |        |
| Sardegna. . . . .           | 429 649                                                         | 340 684          | 65 603    | 22 802    | 560     | 422 758                                                              | 345 861    | 65 646    | 10 692    | 559     |        |
| REGNO . . . . .             | 17 021 690                                                      | 12 667 066       | 2 530 434 | 1 691 162 | 133 028 | 17 649 687                                                           | 13 048 973 | 2 972 332 | 1 479 426 | 148 956 |        |



b) nati rispettivamente in comuni diversi da quelli in cui furono censiti, ma nelle provincie in cui furono censiti;

c) nati rispettivamente in provincie diverse da quelle in cui furono censiti;

d) nati all'estero.

Vengono dapprima i numeri assoluti per i maschi e per le femmine distintamente. Seguono i numeri relativi per gli uni e per le altre.

CENSITI PRESENTI

| M                |   |   |   |     |       | F                 |   |   |   |     |       | M                 |                   |   |   |   |
|------------------|---|---|---|-----|-------|-------------------|---|---|---|-----|-------|-------------------|-------------------|---|---|---|
| a                | b | c | d | a+b | a+b+c | a                 | b | c | d | a+b | a+b+c | in com-<br>plesso | a                 | b | c | d |
| sopra 100 maschi |   |   |   |     |       | sopra 100 femmine |   |   |   |     |       |                   | sopra 100 femmine |   |   |   |

nella circoscrizione che si considera

ma fuori dei comuni dove furono censiti.

c = nati rispettivamente in provincie diverse da quelle dove furono censiti.

d = nati all'estero.

|       |       |       |      |       |       |       |       |       |      |       |       |        |        |        |        |        |
|-------|-------|-------|------|-------|-------|-------|-------|-------|------|-------|-------|--------|--------|--------|--------|--------|
| 66·92 | 18·68 | 12·97 | 1·43 | 85·60 | 98·57 | 65·04 | 22·40 | 11·05 | 1·51 | 87·44 | 98·49 | 95·46  | 98·22  | 79·61  | 112·09 | 90·44  |
| 63·73 | 13·81 | 19·98 | 2·49 | 77·54 | 97·52 | 63·60 | 16·93 | 17·19 | 2·29 | 80·53 | 97·72 | 100·51 | 100·71 | 81·98  | 116·82 | 109·29 |
| 64·92 | 21·38 | 12·82 | 0·87 | 86·30 | 99·12 | 61·85 | 24·75 | 12·32 | 1·07 | 86·60 | 98·92 | 97·02  | 101·83 | 83·81  | 100·98 | 78·55  |
| 72·52 | 16·69 | 9·60  | 1·19 | 89·21 | 98·81 | 70·41 | 19·98 | 8·23  | 1·39 | 90·39 | 98·62 | 94·11  | 96·93  | 78·62  | 109·88 | 80·75  |
| 66·13 | 23·59 | 9·59  | 0·69 | 89·72 | 99·31 | 64·68 | 25·90 | 8·65  | 0·76 | 90·58 | 99·23 | 102·96 | 105·26 | 93·77  | 114·05 | 93·37  |
| 69·31 | 20·46 | 9·81  | 0·42 | 89·77 | 99·58 | 67·54 | 23·01 | 8·97  | 0·48 | 90·55 | 99·52 | 101·37 | 104·04 | 90·13  | 110·79 | 88·69  |
| 73·94 | 15·17 | 10·24 | 0·65 | 89·11 | 99·35 | 72·30 | 16·80 | 10·07 | 0·82 | 89·10 | 99·17 | 99·38  | 101·63 | 89·70  | 101·02 | 79·20  |
| 73·70 | 17·91 | 7·88  | 0·51 | 91·61 | 99·49 | 71·55 | 21·02 | 6·96  | 0·47 | 92·57 | 99·53 | 92·80  | 95·59  | 79·07  | 105·03 | 100·49 |
| 77·10 | 16·43 | 6·15  | 0·32 | 93·53 | 99·68 | 75·59 | 18·83 | 5·23  | 0·34 | 94·42 | 99·65 | 101·05 | 103·08 | 88·16  | 118·73 | 93·52  |
| 65·88 | 11·22 | 21·96 | 0·94 | 77·10 | 99·06 | 69·14 | 13·24 | 16·63 | 0·99 | 82·38 | 99·01 | 101·00 | 96·25  | 85·55  | 133·38 | 95·68  |
| 85·71 | 8·89  | 4·90  | 0·50 | 94·60 | 99·50 | 84·85 | 10·99 | 3·71  | 0·45 | 95·84 | 99·55 | 86·32  | 87·19  | 69·87  | 113·93 | 95·00  |
| 81·76 | 9·01  | 8·53  | 0·70 | 90·77 | 99·30 | 81·61 | 10·32 | 7·33  | 0·74 | 91·93 | 99·26 | 93·08  | 93·26  | 81·20  | 108·25 | 88·53  |
| 84·65 | 9·34  | 5·86  | 0·15 | 93·99 | 99·85 | 85·32 | 10·25 | 4·31  | 0·13 | 95·57 | 99·88 | 96·82  | 96·07  | 88·22  | 131·90 | 107·14 |
| 85·00 | 7·69  | 6·65  | 0·65 | 92·69 | 99·34 | 88·71 | 7·41  | 3·24  | 0·64 | 96·12 | 99·36 | 90·12  | 86·35  | 93·55  | 185·07 | 92·55  |
| 84·55 | 10·57 | 4·42  | 0·46 | 95·12 | 99·54 | 86·35 | 10·56 | 2·70  | 0·38 | 96·91 | 99·61 | 86·93  | 85·11  | 86·98  | 142·24 | 104·50 |
| 84·28 | 9·11  | 6·27  | 0·33 | 93·39 | 99·66 | 86·86 | 8·68  | 4·16  | 0·30 | 95·54 | 99·70 | 100·71 | 97·72  | 105·76 | 152·03 | 111·59 |
| 79·29 | 15·27 | 5·31  | 0·13 | 94·56 | 99·87 | 81·81 | 15·53 | 2·53  | 0·13 | 97·34 | 99·87 | 101·63 | 98·50  | 99·93  | 213·26 | 100·18 |
| 74·42 | 14·87 | 9·94  | 0·78 | 89·29 | 99·23 | 73·93 | 16·84 | 8·38  | 0·84 | 90·77 | 99·15 | 96·44  | 97·07  | 85·13  | 114·31 | 89·31  |

Nel prospetto XLVII i numeri relativi porgono distintamente per i maschi e per le femmine la descrizione che per l'insieme dei due sessi fu data nel precedente prospetto XLIV. Per ragione di brevità, consideriamo soltanto le colonne intitolate  $a + b$ , concernenti la frequenza dei censiti nelle rispettive provincie di nascita. Il coefficiente medio, che è  $90 \cdot 04$  per il Regno e per l'insieme dei due sessi, supera alquanto quello che spetta ai maschi ( $89 \cdot 29$ ) ed è alquanto superato da quello che spetta alle femmine ( $90 \cdot 77$ ). Questa deduzione statistica ben s'accorda all'ovvio rilievo essere la popolazione maschile più mobile della popolazione femminile. La medesima osservazione vale per tutte le regioni, ove si eccettui la sola Toscana, che è caratterizzata da coefficienti quasi eguali per i due sessi ( $89 \cdot 11$  per i maschi,  $89 \cdot 10$  per le femmine); fuori della Toscana troviamo sempre il coefficiente per i maschi inferiore a quello per le femmine; e la differenza fra i due è notevole nella Liguria ( $77 \cdot 54$  per i maschi,  $80 \cdot 53$  per le femmine), nel Lazio ( $77 \cdot 10$  per i maschi,  $82 \cdot 38$  per le femmine), nella Basilicata ( $92 \cdot 69$  per i maschi,  $96 \cdot 12$  per le femmine).

Fin qui abbiamo esaminato il sesso limitatamente al censimento del 1911. Il prospetto XLVIII riproduce, in numeri assoluti e in numeri relativi, le notizie concernenti la popolazione maschile e la popolazione femminile censite presenti nei diversi compartimenti il 10 giugno 1911; e i numeri relativi sono messi a raffronto con quelli calcolati in base alle risultanze dei censimenti del 1901 e del 1881.

Prospetto XLVIII.

| COMPARTIMENTI<br><br>E<br>REGNO       | NUMERI ASSOLUTI            |                   |                     | NUMERI RELATIVI                    |              |                     |                                    |              |                     |                                    |              |               |        |
|---------------------------------------|----------------------------|-------------------|---------------------|------------------------------------|--------------|---------------------|------------------------------------|--------------|---------------------|------------------------------------|--------------|---------------|--------|
|                                       | Individui censiti presenti |                   |                     | Individui censiti presenti         |              |                     |                                    |              |                     |                                    |              |               |        |
|                                       | MF                         | M                 | F                   | M                                  | F            | M                   | M                                  | F            | M                   | M                                  | F            | M             |        |
|                                       |                            |                   |                     | sopra 100 individui d'ambo i sessi |              | sopra 100 F         | sopra 100 individui d'ambo i sessi |              | sopra 100 F         | sopra 100 individui d'ambo i sessi |              | sopra 100 F   |        |
| nella circoscrizione che si considera |                            |                   |                     |                                    |              |                     |                                    |              |                     |                                    |              |               |        |
| Censimento del 1911                   |                            |                   | Censimento del 1911 |                                    |              | Censimento del 1901 |                                    |              | Censimento del 1881 |                                    |              |               |        |
| Piemonte . . . . .                    | 3 424 450                  | 1 672 534         | 1 751 916           | 48·84                              | 51·16        | 95·46               | 49·36                              | 50·64        | 97·45               | 49·79                              | 50·21        | 99·16         |        |
| Liguria . . . . .                     | 1 197 231                  | 600 127           | 597 104             | 50·13                              | 49·87        | 100·51              | 50·13                              | 49·87        | 100·51              | 49·54                              | 50·46        | 98·16         |        |
| Lombardia . . . . .                   | 4 790 473                  | 2 358 970         | 2 431 503           | 49·24                              | 50·76        | 97·02               | 50·00                              | 50·00        | 100·01              | 50·59                              | 49·41        | 102·38        |        |
| Veneto . . . . .                      | 3 527 360                  | 1 710 186         | 1 817 174           | 48·48                              | 51·52        | 94·11               | 49·68                              | 50·32        | 98·72               | 50·29                              | 49·71        | 101·16        |        |
| Emilia .                              | Ducati . . . . .           | 1 245 784         | 631 962             | 613 822                            | 50·73        | 49·27               | 102·96                             | 50·55        | 49·45               | 102·22                             | 50·77        | 49·23         | 103·13 |
|                                       | Romagne . . . . .          | 1 435 417         | 722 598             | 712 819                            | 50·34        | 49·66               | 101·37                             | 50·57        | 49·43               | 102·32                             | 50·96        | 49·04         | 103·92 |
| Toscana . . . . .                     | 2 694 706                  | 1 343 184         | 1 351 522           | 49·85                              | 50·15        | 99·38               | 50·43                              | 49·57        | 101·75              | 50·79                              | 49·21        | 103·21        |        |
| Marche . . . . .                      | 1 093 253                  | 526 208           | 567 045             | 48·13                              | 51·87        | 92·80               | 49·12                              | 50·88        | 96·56               | 49·16                              | 50·84        | 96·68         |        |
| Umbria . . . . .                      | 686 596                    | 345 098           | 341 498             | 50·26                              | 49·74        | 101·05              | 51·56                              | 48·44        | 106·45              | 51·40                              | 48·60        | 105·75        |        |
| Lazio . . . . .                       | 1 302 423                  | 654 447           | 647 976             | 50·25                              | 49·75        | 101·00              | 52·06                              | 47·94        | 108·61              | 53·20                              | 46·80        | 113·70        |        |
| Abruzzi e Molise . . . . .            | 1 430 706                  | 662 813           | 767 893             | 46·33                              | 53·67        | 86·32               | 47·78                              | 52·22        | 91·48               | 48·34                              | 51·66        | 93·59         |        |
| Campania . . . . .                    | 3 311 990                  | 1 596 636         | 1 715 354           | 48·21                              | 51·79        | 93·08               | 48·53                              | 51·47        | 94·29               | 49·43                              | 50·57        | 97·76         |        |
| Puglie . . . . .                      | 2 130 151                  | 1 047 882         | 1 082 269           | 49·19                              | 50·81        | 96·82               | 50·01                              | 49·99        | 100·03              | 49·86                              | 50·14        | 99·45         |        |
| Basilicata . . . . .                  | 474 021                    | 224 691           | 249 330             | 47·40                              | 52·60        | 90·12               | 47·23                              | 52·77        | 89·50               | 47·97                              | 52·03        | 92·21         |        |
| Calabrie . . . . .                    | 1 402 151                  | 652 046           | 750 105             | 46·50                              | 53·50        | 86·93               | 47·20                              | 52·80        | 89·41               | 48·92                              | 51·08        | 95·78         |        |
| Sicilia . . . . .                     | 3 672 258                  | 1 842 659         | 1 829 599           | 50·18                              | 49·82        | 100·71              | 50·46                              | 49·54        | 101·86              | 50·14                              | 49·86        | 100·57        |        |
| Sardegna . . . . .                    | 852 407                    | 429 649           | 422 758             | 50·40                              | 49·60        | 101·63              | 51·37                              | 48·63        | 105·62              | 51·67                              | 48·33        | 106·91        |        |
| REGNO . . . . .                       | <b>34 671 377</b>          | <b>17 021 690</b> | <b>17 649 687</b>   | <b>49·09</b>                       | <b>50·91</b> | <b>96·44</b>        | <b>49·75</b>                       | <b>50·25</b> | <b>98·99</b>        | <b>50·12</b>                       | <b>49·88</b> | <b>100·50</b> |        |

Dal prospetto risulta che la frequenza dei maschi sopra 100 femmine è andata decrescendo dal 1881 a questa parte. L'ultimo censimento dà per il Regno 96 maschi, il penultimo 99 e l'antepenultimo 100 a 101, sopra 100 femmine. Il medesimo andamento per il coefficiente statistico in esame si osserva in quasi tutte le regioni. Da un trentennio a questa parte, dunque, va decrescendo la popolazione maschile rispetto a quella femminile; la causa del fenomeno è da attribuire evidentemente ai moti migratori.

§ 3. — Sesso ed età.

Il prospetto XLIX mostra come la popolazione censita presente nei tre ultimi censimenti sia distribuita per sesso e per età.

La scala delle età è indicata con soli simboli numerici. Viene da prima l'intervallo 0-5 che comprende tutte le età inferiori a 5 anni precisi, o, se vuoi, comprende i cinque intervalli annuali: 0-1, cioè 0 anni compiuti; 1-2, cioè 1 anno compiuto; 2-3, cioè 2 anni compiuti; 3-4, cioè 3 anni compiuti; e 4-5, cioè 4 anni compiuti. Viene poi l'intervallo 5-10 per le età uguali o superiori a 5 anni precisi, ma inferiori a 10 anni precisi. Seguono: l'intervallo quinquennale 10-15, l'intervallo 15-21 comprendente 6 anni e l'intervallo 21-25 comprendente 4 anni, e poi intervalli costantemente quinquennali fino all'età di 100 anni precisi. La penultima sezione della scala, designata con l'intervallo (aperto a destra) « 100 — », accoglie le età superiori a 100 anni precisi, cioè le età di 100 anni compiuti, di 101 anni compiuti, ecc. L'ultima, designata con « ? », raccoglie le età ignote, cioè le età non indicate nelle schede individuali del censimento. Infine il complesso delle sezioni della scala è rappresentato con l'intervallo (aperto a destra) « 0 — » (a).

Prospetto XLIX. — Sesso ed età della popolazione censita presente.

| ETÀ                  | MF                  | M                 | F                 | MF                                           | M                 | F                 | MF                  | M                 | F                 |
|----------------------|---------------------|-------------------|-------------------|----------------------------------------------|-------------------|-------------------|---------------------|-------------------|-------------------|
|                      | Censimento del 1911 |                   |                   | Censimento del 1901 (riferito al 1° gennaio) |                   |                   | Censimento del 1881 |                   |                   |
| 0-5 . . . . .        | 4 312 424           | 2 196 811         | 2 115 613         | 4 116 511                                    | 2 099 647         | 2 016 864         | 3 439 603           | 1 751 234         | 1 688 369         |
| 5-10 . . . . .       | 3 751 027           | 1 911 087         | 1 839 940         | 3 564 781                                    | 1 813 237         | 1 751 544         | 3 008 870           | 1 530 415         | 1 478 455         |
| 10-15 . . . . .      | 3 669 814           | 1 861 737         | 1 808 077         | 3 388 698                                    | 1 714 256         | 1 674 442         | 2 709 984           | 1 383 396         | 1 326 588         |
| 15-21 * . . . .      | 3 858 097           | 1 861 301         | 1 996 796         | 3 580 634                                    | 1 771 706         | 1 808 928         | 3 128 594           | 1 547 713         | 1 580 881         |
| 21-25 **. . . .      | 2 288 798           | 1 091 441         | 1 197 357         | 2 082 968                                    | 1 029 626         | 1 053 342         | 1 953 186           | 966 801           | 986 385           |
| 25-30 . . . . .      | 2 439 017           | 1 130 559         | 1 308 458         | 2 207 214                                    | 1 072 221         | 1 134 993         | 2 127 602           | 1 049 517         | 1 078 085         |
| 30-35 . . . . .      | 2 169 164           | 1 022 736         | 1 146 428         | 2 050 765                                    | 995 433           | 1 055 332         | 2 056 254           | 1 014 604         | 1 041 650         |
| 35-40 . . . . .      | 1 949 235           | 931 348           | 1 017 887         | 1 936 968                                    | 952 883           | 984 085           | 1 776 496           | 885 981           | 890 515           |
| 40-45 . . . . .      | 1 830 318           | 883 685           | 946 633           | 1 822 452                                    | 895 098           | 927 354           | 1 795 475           | 893 220           | 902 255           |
| 45-50 . . . . .      | 1 726 791           | 845 705           | 881 086           | 1 638 943                                    | 811 094           | 827 849           | 1 380 802           | 691 649           | 689 153           |
| 50-55 . . . . .      | 1 643 153           | 804 870           | 838 283           | 1 560 201                                    | 761 849           | 798 352           | 1 461 432           | 723 251           | 738 181           |
| 55-60 . . . . .      | 1 392 655           | 690 099           | 702 556           | 1 341 681                                    | 666 158           | 675 523           | 1 070 397           | 538 931           | 531 466           |
| 60-65 . . . . .      | 1 275 973           | 623 984           | 651 989           | 1 152 162                                    | 562 308           | 589 854           | 1 089 796           | 541 479           | 548 317           |
| 65-70 . . . . .      | 955 412             | 476 557           | 478 855           | 842 943                                      | 417 377           | 425 566           | 584 779             | 301 154           | 283 625           |
| 70-75 . . . . .      | 681 191             | 334 044           | 347 147           | 607 514                                      | 300 547           | 306 967           | 491 449             | 247 930           | 243 519           |
| 75-80 . . . . .      | 368 930             | 183 638           | 185 292           | 348 542                                      | 176 086           | 172 456           | 219 906             | 116 676           | 103 230           |
| 80-85 . . . . .      | 173 815             | 84 258            | 89 557            | 153 194                                      | 75 274            | 77 920            | 122 762             | 60 464            | 62 298            |
| 85-90 . . . . .      | 52 280              | 25 157            | 27 123            | 39 015                                       | 18 927            | 20 088            | 26 942              | 13 785            | 13 157            |
| 90-95 . . . . .      | 11 021              | 4 754             | 6 267             | 8 909                                        | 3 890             | 5 019             | 9 059               | 3 996             | 5 063             |
| 95-100 . . . . .     | 1 678               | 626               | 1 052             | 1 710                                        | 624               | 1 086             | 2 180               | 943               | 1 237             |
| 100 — . . . . .      | 227                 | 81                | 146               | 227                                          | 81                | 146               | 380                 | 133               | 247               |
| ? . . . . .          | 120 357             | 57 212            | 63 145            | 1 442                                        | 573               | 869               | 3 680               | 2 111             | 1 569             |
| <b>0 — . . . . .</b> | <b>34 671 377</b>   | <b>17 021 690</b> | <b>17 649 687</b> | <b>32 447 474</b>                            | <b>16 138 895</b> | <b>16 308 579</b> | <b>28 459 628</b>   | <b>14 265 383</b> | <b>14 194 245</b> |

\* Intervallo di sei anni.  
\*\* Intervallo di quattro anni.

(a) Come si vede, gl'intervalli di età sono indicati con i loro estremi, che sono necessariamente età precise; e ciò apparisce dalla circostanza che il secondo numero di un intervallo è il primo numero dell'intervallo successivo. Ove, seguendo un'abitudine assai diffusa, gl'intervalli quinquennali, o di altra grandezza, si pensassero come gruppi d'intervalli annuali e questi si rappresentassero con i rispettivi limiti inferiori (che danno gli anni compiuti), la scala assumerebbe la forma: 0-4, 5-9, 10-14, ecc.

Per formarci un'idea precisa di queste diverse distribuzioni, procediamo a calcolare le età medie, e le deviazioni assolute medie che ad esse si riferiscono. I computi all'uopo richiesti sono raccolti nei seguenti prospetti L e LI: nel primo sono distintamente considerate la popolazione maschile e la popolazione femminile del 1911; nel secondo, le popolazioni d'ambo i sessi che furono rilevate con gli ultimi due censimenti. (Per abbreviare è omessa la distinzione dei sessi nel penultimo censimento).

Consideriamo la popolazione maschile rilevata il 10 giugno 1911. Il numero dei maschi di età nota è uguale a 16 964 478. Altrettanto è il numero delle note età maschili. La somma di queste età divisa per il numero loro dà l'età media. Per ottenere la somma delle età maschili, ad ogni censito in età appartenente ad un certo intervallo si attribuisce l'età centrale dell'intervallo. L'esame dei centenarii (ultimo gruppo di censiti) ha portato a considerare 105·5 come età centrale dell'intervallo indeterminato 100 ed oltre. Moltiplicando il numero dei censiti appartenenti a ciascuno intervallo di età per la corrispondente età centrale si ha, con sufficiente approssimazione, la somma delle età maschili per quell'intervallo. La somma di questi prodotti relativi a tutti i gruppi di età è, per la popolazione maschile, uguale a 479 377 329. Dividendo infine questa somma di età per il numero delle età medesime, si ottiene, come età media, anni 28·258, cioè anni 28, mesi 3 e giorni 3.

Convien inoltre di ricercare un indice numerico, il quale dia un'idea della distribuzione delle singole età censite intorno all'età media. La più semplice maniera di calcolare questo indice consiste nell'associare a ciascun censito di età nota la differenza, in valore assoluto, che passa fra la età, o, meglio, l'età centrale del censito, e l'età media poc'anzi determinata. Si hanno così tante differenze o deviazioni assolute quanti sono i censiti in età nota. Trattando le deviazioni assolute come si è fatto per le età, si trova che la somma loro è uguale a 304 149 695. Il quoziente di questa somma per il numero delle deviazioni, o dei censiti in età nota, dà, come deviazione assoluta media, anni 17·929, cioè anni 17, mesi 11 e giorni 4. È questo un indice della distribuzione o dispersione delle età censite intorno all'età media.

Per la popolazione femminile si trova nello stesso modo che l'età media è di anni 28·756, cioè anni 28, mesi 9 e giorni 2, mentre la deviazione è di anni 17·568, cioè di anni 17, mesi 6 e giorni 24.

Dal confronto di questi indici si rileva che l'età media maschile è alquanto inferiore a quella femminile, fatto demografico notissimo, e che la dispersione delle età singole intorno all'età media, quale risulta per la popolazione maschile, è alquanto maggiore di quella che corrisponde alla popolazione femminile.

Il prospetto LI, poi, mostra che per la popolazione d'ambo i sessi l'età media fu di anni 28·511 nel 1911, e di anni 28·422 nel 1901. Risulterebbe un lieve aumento nell'età media dal 1901 al 1911.

Esso mostra pure che la deviazione assoluta media fu di anni 17·766 nel 1911 e di anni 17·681 nel 1901.

Si può ritenere che questi indici non siano affetti da notevoli errori di rilevazione, perchè le successioni di censiti, da cui derivano, presentano un andamento abbastanza regolare e non richiedono perequazione.

*Prospetto L.*

| CENSIMENTO DEL 1911  |              |                             |                                      |                                     |                                      |                              |                                      |                                     |                                      |
|----------------------|--------------|-----------------------------|--------------------------------------|-------------------------------------|--------------------------------------|------------------------------|--------------------------------------|-------------------------------------|--------------------------------------|
| ETÀ                  | ETÀ centrali | Individui di sesso maschile |                                      |                                     |                                      | Individui di sesso femminile |                                      |                                     |                                      |
|                      |              | Numero dei censiti          | Prodotti (3) × (2)                   | Deviazioni assolute (2) - età media | Prodotti (3) × (5)                   | Numero dei censiti           | Prodotti (7) × (2)                   | Deviazioni assolute (2) - età media | Prodotti (7) × (9)                   |
| 1                    | 2            | 3                           | 4                                    | 5                                   | 6                                    | 7                            | 8                                    | 9                                   | 10                                   |
| 0-1 . . . . .        | 0.5          | 489 074                     | 244 537                              | 27.7577                             | 13 575 568                           | 469 377                      | 234 688                              | 28.2556                             | 13 262 529                           |
| 1-2 . . . . .        | 1.5          | 439 750                     | 659 625                              | 26.7577                             | 11 766 699                           | 423 491                      | 635 236                              | 27.2556                             | 11 542 501                           |
| 2-3 . . . . .        | 2.5          | 444 233                     | 1 110 583                            | 25.7577                             | 11 442 410                           | 428 126                      | 1 070 315                            | 26.2556                             | 11 240 704                           |
| 3-4 . . . . .        | 3.5          | 420 206                     | 1 470 721                            | 24.7577                             | 10 403 334                           | 404 333                      | 1 415 165                            | 25.2556                             | 10 211 673                           |
| 4-5 . . . . .        | 4.5          | 403 548                     | 1 815 966                            | 23.7577                             | 9 587 371                            | 390 286                      | 1 756 287                            | 24.2556                             | 9 466 621                            |
| 5-6 . . . . .        | 5.5          | 396 623                     | 2 181 427                            | 22.7577                             | 9 026 227                            | 382 705                      | 2 104 878                            | 23.2556                             | 8 900 034                            |
| 6-7 . . . . .        | 6.5          | 396 203                     | 2 575 320                            | 21.7577                             | 8 620 466                            | 380 881                      | 2 475 727                            | 22.2556                             | 8 476 735                            |
| 7-8 . . . . .        | 7.5          | 379 715                     | 2 847 863                            | 20.7577                             | 7 882 010                            | 365 827                      | 2 743 703                            | 21.2556                             | 7 775 872                            |
| 8-9 . . . . .        | 8.5          | 378 533                     | 3 217 531                            | 19.7577                             | 7 478 941                            | 361 990                      | 3 076 915                            | 20.2556                             | 7 332 325                            |
| 9-10 . . . . .       | 9.5          | 360 013                     | 3 420 124                            | 18.7577                             | 6 753 016                            | 348 537                      | 3 311 102                            | 19.2556                             | 6 711 289                            |
| 10-11 . . . . .      | 10.5         | 381 257                     | 4 003 199                            | 17.7577                             | 6 770 247                            | 371 954                      | 3 905 517                            | 18.2556                             | 6 790 243                            |
| 11-12 . . . . .      | 11.5         | 379 501                     | 4 364 262                            | 16.7577                             | 6 359 564                            | 366 669                      | 4 216 694                            | 17.2556                             | 6 327 094                            |
| 12-13 . . . . .      | 12.5         | 375 268                     | 4 690 850                            | 15.7577                             | 5 913 361                            | 359 854                      | 4 498 175                            | 16.2556                             | 5 849 643                            |
| 13-14 . . . . .      | 13.5         | 362 690                     | 4 896 315                            | 14.7577                             | 5 352 470                            | 352 858                      | 4 763 583                            | 15.2556                             | 5 383 061                            |
| 14-15 . . . . .      | 14.5         | 363 021                     | 5 263 805                            | 13.7577                             | 4 994 334                            | 356 742                      | 5 172 759                            | 14.2556                             | 5 085 571                            |
| 15-16 . . . . .      | 15.5         | 339 968                     | 5 269 504                            | 12.7577                             | 4 337 210                            | 345 924                      | 5 361 822                            | 13.2556                             | 4 585 430                            |
| 16-17 . . . . .      | 16.5         | 331 053                     | 5 462 375                            | 11.7577                             | 3 892 422                            | 345 842                      | 5 706 393                            | 12.2556                             | 4 238 501                            |
| 17-18 . . . . .      | 17.5         | 313 290                     | 5 482 575                            | 10.7577                             | 3 370 280                            | 337 618                      | 5 908 315                            | 11.2556                             | 3 800 093                            |
| 18-19 . . . . .      | 18.5         | 302 351                     | 5 593 494                            | 9.7577                              | 2 950 240                            | 335 221                      | 6 201 589                            | 10.2556                             | 3 437 892                            |
| 19-20 . . . . .      | 19.5         | 273 105                     | 5 325 548                            | 8.7577                              | 2 391 772                            | 308 673                      | 6 019 124                            | 9.2556                              | 2 856 954                            |
| 20-21 . . . . .      | 20.5         | 301 534                     | 6 181 447                            | 7.7577                              | 2 339 209                            | 323 518                      | 6 632 119                            | 8.2556                              | 2 670 835                            |
| 21-25 . . . . .      | 23.0         | 1 091 441                   | 25 103 143                           | 5.2577                              | 6 284 190                            | 1 197 357                    | 27 539 211                           | 5.7556                              | 6 891 508                            |
| 25-30 . . . . .      | 27.5         | 1 130 559                   | 31 090 373                           | 0.7577                              | 856 625                              | 1 308 458                    | 35 982 595                           | 1.2556                              | 1 642 900                            |
| 30-35 . . . . .      | 32.5         | 1 022 736                   | 33 238 920                           | 4.2423                              | 4 338 743                            | 1 146 428                    | 37 258 910                           | 3.7444                              | 4 292 685                            |
| 35-40 . . . . .      | 37.5         | 931 348                     | 34 925 550                           | 9.2423                              | 8 607 798                            | 1 017 887                    | 38 170 763                           | 8.7444                              | 8 900 320                            |
| 40-45 . . . . .      | 42.5         | 883 685                     | 37 556 613                           | 14.2423                             | 12 584 707                           | 946 633                      | 40 231 903                           | 13.7444                             | 13 010 903                           |
| 45-50 . . . . .      | 47.5         | 845 705                     | 40 170 988                           | 19.2423                             | 16 273 309                           | 881 086                      | 41 851 585                           | 18.7444                             | 16 515 428                           |
| 50-55 . . . . .      | 52.5         | 804 870                     | 42 255 675                           | 24.2423                             | 19 511 900                           | 838 283                      | 44 009 858                           | 23.7444                             | 19 904 527                           |
| 55-60 . . . . .      | 57.5         | 690 099                     | 39 680 693                           | 29.2423                             | 20 180 082                           | 702 556                      | 40 396 970                           | 28.7444                             | 20 194 551                           |
| 60-65 . . . . .      | 62.5         | 623 984                     | 38 999 000                           | 34.2423                             | 21 366 647                           | 651 989                      | 40 749 313                           | 33.7444                             | 22 000 978                           |
| 65-70 . . . . .      | 67.5         | 476 557                     | 32 167 598                           | 39.2423                             | 18 701 193                           | 478 855                      | 32 322 713                           | 38.7444                             | 18 552 950                           |
| 70-75 . . . . .      | 72.5         | 334 044                     | 24 218 190                           | 44.2423                             | 14 778 875                           | 347 147                      | 25 168 158                           | 43.7444                             | 15 184 737                           |
| 75-80 . . . . .      | 77.5         | 183 638                     | 14 231 945                           | 49.2423                             | 9 042 757                            | 185 292                      | 14 360 130                           | 48.7444                             | 9 031 947                            |
| 80-85 . . . . .      | 82.5         | 84 258                      | 6 951 285                            | 54.2423                             | 4 570 348                            | 89 557                       | 7 388 453                            | 53.7444                             | 4 813 187                            |
| 85-90 . . . . .      | 87.5         | 25 157                      | 2 201 238                            | 59.2423                             | 1 490 359                            | 27 123                       | 2 373 263                            | 58.7444                             | 1 593 324                            |
| 90-95 . . . . .      | 92.5         | 4 754                       | 439 745                              | 64.2423                             | 305 408                              | 6 267                        | 579 698                              | 63.7444                             | 399 486                              |
| 95-100 . . . . .     | 97.5         | 626                         | 61 035                               | 69.2423                             | 43 346                               | 1 052                        | 102 570                              | 68.7444                             | 72 319                               |
| 100 — . . . . .      | 105.5        | 81                          | 8 267                                | 77.2423                             | 6 257                                | 146                          | 14 922                               | 76.7444                             | 11 205                               |
| <b>0 — . . . . .</b> | <b>..</b>    | <b>16 964 478</b>           | <b>479 377 329</b>                   | <b>..</b>                           | <b>304 149 695</b>                   | <b>17 586 542</b>            | <b>505 711 121</b>                   | <b>..</b>                           | <b>308 959 055</b>                   |
|                      |              | Età media =                 | $\frac{479\ 377\ 329}{16\ 964\ 478}$ | Deviazione asso-<br>luta media =    | $\frac{304\ 149\ 695}{16\ 964\ 478}$ | Età media =                  | $\frac{505\ 711\ 121}{17\ 586\ 542}$ | Deviazione asso-<br>luta media =    | $\frac{308\ 959\ 055}{17\ 586\ 542}$ |
|                      |              | " =                         | anni 28.2577                         | " =                                 | anni 17.9286                         | " =                          | anni 28.7556                         | " =                                 | anni 17.5679                         |
|                      |              | " =                         | anni 28<br>mesi 3<br>giorni 3        | " =                                 | anni 17<br>mesi 11<br>giorni 4       | " =                          | anni 28<br>mesi 9<br>giorni 2        | " =                                 | anni 17<br>mesi 6<br>giorni 24       |



Le distribuzioni per età, con o senza distinzione di sesso, sono analiticamente studiate, secondo i dati dei tre ultimi censimenti, nel prospetto LII; il quale considera pure la frequenza relativa dei due sessi alle diverse età. Limitando il discorso a quest'ultimo punto e al censimento del 1911, troviamo 103·84 maschi sopra 100 femmine nell'intervallo di età 0-5 anni, 103·87 sopra 100 femmine nell'intervallo 5-10 anni, 102·97 maschi sopra 100 femmine nell'intervallo 10-15; il coefficiente di frequenza si mantiene inferiore a 100 per le età superiori a 15 anni e varia con inflessioni alterne fino all'età 90; per le età superiori esso presenta un andamento in discesa; così

*Prospetto LII.*

| ETÀ                  | INDIVIDUI           |                   |                   |                                                                                     |              |              |                                                                          |                |                |                         |  |
|----------------------|---------------------|-------------------|-------------------|-------------------------------------------------------------------------------------|--------------|--------------|--------------------------------------------------------------------------|----------------|----------------|-------------------------|--|
|                      | MF                  | M                 | F                 | M                                                                                   | F            | M            | MF                                                                       | M              | F              |                         |  |
|                      |                     |                   |                   | sopra 100 individui<br>d'ambo i sessi<br>nell'intervallo di età<br>che si considera |              |              | sopra<br>100 femmine<br>nell'intervallo<br>di età<br>che<br>si considera |                |                | sopra 100 000           |  |
|                      | di età nota         |                   |                   |                                                                                     |              |              | MF                                                                       | M              | F              |                         |  |
|                      | Censimento del 1911 |                   |                   | Censimento del 1911                                                                 |              |              |                                                                          |                |                | nel complesso delle età |  |
| 0-5 . . . . .        | 4 312 424           | 2 196 811         | 2 115 613         | 50·94                                                                               | 49·06        | 103·84       | 12 481                                                                   | 12 949         | 12 030         |                         |  |
| 5-10 . . . . .       | 3 751 027           | 1 911 087         | 1 839 940         | 50·95                                                                               | 49·05        | 103·87       | 10 856                                                                   | 11 265         | 10 462         |                         |  |
| 10-15 . . . . .      | 3 669 814           | 1 861 737         | 1 808 077         | 50·73                                                                               | 49·27        | 102·97       | 10 621                                                                   | 10 974         | 10 281         |                         |  |
| 15-21 (a) . . . . .  | 3 858 097           | 1 861 301         | 1 996 796         | 48·24                                                                               | 51·76        | 93·21        | 11 166                                                                   | 10 972         | 11 354         |                         |  |
| 21-25 (b) . . . . .  | 2 288 798           | 1 091 441         | 1 197 357         | 47·69                                                                               | 52·31        | 91·15        | 6 624                                                                    | 6 434          | 6 808          |                         |  |
| 25-30 . . . . .      | 2 439 017           | 1 130 559         | 1 308 458         | 46·35                                                                               | 53·65        | 86·40        | 7 059                                                                    | 6 664          | 7 440          |                         |  |
| 30-35 . . . . .      | 2 169 164           | 1 022 736         | 1 146 428         | 47·15                                                                               | 52·85        | 89·21        | 6 278                                                                    | 6 029          | 6 519          |                         |  |
| 35-40 . . . . .      | 1 949 235           | 931 348           | 1 017 887         | 47·78                                                                               | 52·22        | 91·50        | 5 642                                                                    | 5 490          | 5 788          |                         |  |
| 40-45 . . . . .      | 1 830 318           | 883 685           | 946 633           | 48·28                                                                               | 51·72        | 93·35        | 5 297                                                                    | 5 209          | 5 383          |                         |  |
| 45-50 . . . . .      | 1 726 791           | 845 705           | 881 086           | 48·98                                                                               | 51·02        | 95·98        | 4 998                                                                    | 4 985          | 5 010          |                         |  |
| 50-55 . . . . .      | 1 643 153           | 804 870           | 838 283           | 48·98                                                                               | 51·02        | 96·01        | 4 756                                                                    | 4 744          | 4 767          |                         |  |
| 55-60 . . . . .      | 1 392 655           | 690 099           | 702 556           | 49·55                                                                               | 50·45        | 98·22        | 4 031                                                                    | 4 068          | 3 995          |                         |  |
| 60-65 . . . . .      | 1 275 973           | 623 984           | 651 989           | 48·90                                                                               | 51·10        | 95·70        | 3 693                                                                    | 3 678          | 3 707          |                         |  |
| 65-70 . . . . .      | 955 412             | 476 557           | 478 855           | 49·88                                                                               | 50·12        | 99·52        | 2 765                                                                    | 2 809          | 2 723          |                         |  |
| 70-75 . . . . .      | 681 191             | 334 044           | 347 147           | 49·04                                                                               | 50·96        | 96·23        | 1 972                                                                    | 1 969          | 1 974          |                         |  |
| 75-80 . . . . .      | 368 930             | 183 638           | 185 292           | 49·78                                                                               | 50·22        | 99·11        | 1 068                                                                    | 1 082          | 1 054          |                         |  |
| 80-85 . . . . .      | 173 815             | 84 258            | 89 557            | 48·48                                                                               | 51·52        | 94·08        | 503                                                                      | 497            | 509            |                         |  |
| 85-90 . . . . .      | 52 280              | 25 157            | 27 123            | 48·12                                                                               | 51·88        | 92·75        | 151                                                                      | 148            | 154            |                         |  |
| 90-95 . . . . .      | 11 021              | 4 754             | 6 267             | 43·14                                                                               | 56·86        | 75·86        | 32                                                                       | 28             | 36             |                         |  |
| 95-100 . . . . .     | 1 678               | 626               | 1 052             | 37·31                                                                               | 62·69        | 59·51        | 5                                                                        | 4              | 6              |                         |  |
| 100 - . . . . .      | 227                 | 81                | 146               | 35·68                                                                               | 64·32        | 55·48        | 1                                                                        | 0              | 1              |                         |  |
| 0-10 . . . . .       | 8 063 451           | 4 107 898         | 3 955 553         | 50·94                                                                               | 49·06        | 103·85       | 23 338                                                                   | 24 215         | 22 492         |                         |  |
| 0-21 . . . . .       | 15 591 362          | 7 830 936         | 7 760 426         | 50·23                                                                               | 49·77        | 100·91       | 45 126                                                                   | 46 161         | 44 127         |                         |  |
| 0-30 . . . . .       | 20 319 177          | 10 052 936        | 10 266 241        | 49·48                                                                               | 50·52        | 97·92        | 58 809                                                                   | 59 259         | 58 376         |                         |  |
| 0-40 . . . . .       | 24 437 576          | 12 007 020        | 12 430 556        | 49·13                                                                               | 50·87        | 96·59        | 70 729                                                                   | 70 777         | 70 682         |                         |  |
| 0-50 . . . . .       | 27 994 685          | 13 736 410        | 14 258 275        | 49·07                                                                               | 50·93        | 96·34        | 81 024                                                                   | 80 972         | 81 075         |                         |  |
| 0-60 . . . . .       | 31 030 493          | 15 231 379        | 15 799 114        | 49·09                                                                               | 50·91        | 96·41        | 89 811                                                                   | 89 784         | 89 836         |                         |  |
| 0-70 . . . . .       | 33 261 878          | 16 331 920        | 16 929 958        | 49·10                                                                               | 50·90        | 96·47        | 96 269                                                                   | 96 271         | 96 267         |                         |  |
| 0-80 . . . . .       | 34 311 999          | 16 849 602        | 17 462 397        | 49·11                                                                               | 50·89        | 96·49        | 99 308                                                                   | 99 323         | 99 294         |                         |  |
| 0-90 . . . . .       | 34 538 094          | 16 959 017        | 17 579 077        | 49·10                                                                               | 50·90        | 96·47        | 99 963                                                                   | 99 968         | 99 958         |                         |  |
| 0-100 . . . . .      | 34 550 793          | 16 964 397        | 17 586 396        | 49·10                                                                               | 50·90        | 96·46        | 99 999                                                                   | 100 000        | 99 999         |                         |  |
| <b>0 - . . . . .</b> | <b>34 551 020</b>   | <b>16 964 478</b> | <b>17 586 542</b> | <b>49·10</b>                                                                        | <b>50·90</b> | <b>96·46</b> | <b>100 000</b>                                                           | <b>100 000</b> | <b>100 000</b> |                         |  |

(a) Intervallo di sei anni.  
(b) Intervallo di quattro anni.



troviamo 75·86 maschi sopra 100 femmine nell'intervallo 90-95, soltanto 59·51 nell'intervallo 95-100 e 55·48 nell'intervallo 100 ed oltre. La successione dei coefficienti cambia d'aspetto se per i diversi intervalli considerati l'età 0 è origine comune. Allora si comincia con 103·85 per l'intervallo 0-10, si scende a 100·91 nell'intervallo 0-21, a 97·92 nell'intervallo 0-30, e la discesa continua con velocità decrescente in causa della decrescente importanza numerica dei gruppi di censiti che si vengono così ad aggiungere successivamente.

CENSITI PRESENTI

| M                                                                          |              |              | F                                                         |                |                | M                       |              |               | F                                                                          |                |                |                                                           |       |        |               |        |        |       |       |        |        |        |        |       |       |        |        |        |        |       |       |        |        |        |        |       |       |       |        |        |        |       |       |        |        |        |        |       |       |       |        |        |        |       |       |        |        |        |        |       |       |       |        |        |        |       |       |        |        |        |        |       |       |       |        |        |        |       |       |        |        |        |        |       |       |       |        |        |        |       |       |        |        |        |        |       |       |       |        |        |        |       |       |        |        |        |        |       |       |       |        |        |        |       |       |        |        |        |        |       |       |       |       |       |       |       |       |        |       |       |       |       |       |       |       |       |       |       |       |       |       |       |       |       |       |       |       |       |       |       |       |        |       |       |       |       |       |       |       |       |       |       |       |        |       |       |       |       |       |        |       |       |       |       |       |        |     |     |     |       |       |       |     |     |     |       |       |       |     |     |     |       |       |       |     |     |     |       |       |        |    |    |    |       |       |       |    |    |    |       |       |       |    |    |    |       |       |       |   |   |   |       |       |       |   |   |   |       |       |       |   |   |   |       |       |       |   |   |   |
|----------------------------------------------------------------------------|--------------|--------------|-----------------------------------------------------------|----------------|----------------|-------------------------|--------------|---------------|----------------------------------------------------------------------------|----------------|----------------|-----------------------------------------------------------|-------|--------|---------------|--------|--------|-------|-------|--------|--------|--------|--------|-------|-------|--------|--------|--------|--------|-------|-------|--------|--------|--------|--------|-------|-------|-------|--------|--------|--------|-------|-------|--------|--------|--------|--------|-------|-------|-------|--------|--------|--------|-------|-------|--------|--------|--------|--------|-------|-------|-------|--------|--------|--------|-------|-------|--------|--------|--------|--------|-------|-------|-------|--------|--------|--------|-------|-------|--------|--------|--------|--------|-------|-------|-------|--------|--------|--------|-------|-------|--------|--------|--------|--------|-------|-------|-------|--------|--------|--------|-------|-------|--------|--------|--------|--------|-------|-------|-------|--------|--------|--------|-------|-------|--------|--------|--------|--------|-------|-------|-------|-------|-------|-------|-------|-------|--------|-------|-------|-------|-------|-------|-------|-------|-------|-------|-------|-------|-------|-------|-------|-------|-------|-------|-------|-------|-------|-------|-------|-------|--------|-------|-------|-------|-------|-------|-------|-------|-------|-------|-------|-------|--------|-------|-------|-------|-------|-------|--------|-------|-------|-------|-------|-------|--------|-----|-----|-----|-------|-------|-------|-----|-----|-----|-------|-------|-------|-----|-----|-----|-------|-------|-------|-----|-----|-----|-------|-------|--------|----|----|----|-------|-------|-------|----|----|----|-------|-------|-------|----|----|----|-------|-------|-------|---|---|---|-------|-------|-------|---|---|---|-------|-------|-------|---|---|---|-------|-------|-------|---|---|---|
| sopra 100 individui d'ambo i sessi nell'intervallo di età che si considera |              |              | sopra 100 femmine nell'intervallo di età che si considera |                |                | sopra 100 000           |              |               | sopra 100 individui d'ambo i sessi nell'intervallo di età che si considera |                |                | sopra 100 femmine nell'intervallo di età che si considera |       |        | sopra 100 000 |        |        |       |       |        |        |        |        |       |       |        |        |        |        |       |       |        |        |        |        |       |       |       |        |        |        |       |       |        |        |        |        |       |       |       |        |        |        |       |       |        |        |        |        |       |       |       |        |        |        |       |       |        |        |        |        |       |       |       |        |        |        |       |       |        |        |        |        |       |       |       |        |        |        |       |       |        |        |        |        |       |       |       |        |        |        |       |       |        |        |        |        |       |       |       |        |        |        |       |       |        |        |        |        |       |       |       |       |       |       |       |       |        |       |       |       |       |       |       |       |       |       |       |       |       |       |       |       |       |       |       |       |       |       |       |       |        |       |       |       |       |       |       |       |       |       |       |       |        |       |       |       |       |       |        |       |       |       |       |       |        |     |     |     |       |       |       |     |     |     |       |       |       |     |     |     |       |       |       |     |     |     |       |       |        |    |    |    |       |       |       |    |    |    |       |       |       |    |    |    |       |       |       |   |   |   |       |       |       |   |   |   |       |       |       |   |   |   |       |       |       |   |   |   |
| M                                                                          | F            | M            | MF                                                        | M              | F              | M                       | F            | M             | MF                                                                         | M              | F              | M                                                         | F     | M      | MF            | M      | F      |       |       |        |        |        |        |       |       |        |        |        |        |       |       |        |        |        |        |       |       |       |        |        |        |       |       |        |        |        |        |       |       |       |        |        |        |       |       |        |        |        |        |       |       |       |        |        |        |       |       |        |        |        |        |       |       |       |        |        |        |       |       |        |        |        |        |       |       |       |        |        |        |       |       |        |        |        |        |       |       |       |        |        |        |       |       |        |        |        |        |       |       |       |        |        |        |       |       |        |        |        |        |       |       |       |       |       |       |       |       |        |       |       |       |       |       |       |       |       |       |       |       |       |       |       |       |       |       |       |       |       |       |       |       |        |       |       |       |       |       |       |       |       |       |       |       |        |       |       |       |       |       |        |       |       |       |       |       |        |     |     |     |       |       |       |     |     |     |       |       |       |     |     |     |       |       |       |     |     |     |       |       |        |    |    |    |       |       |       |    |    |    |       |       |       |    |    |    |       |       |       |   |   |   |       |       |       |   |   |   |       |       |       |   |   |   |       |       |       |   |   |   |
| nel complesso delle età                                                    |              |              |                                                           |                |                | nel complesso delle età |              |               |                                                                            |                |                | nel complesso delle età                                   |       |        |               |        |        |       |       |        |        |        |        |       |       |        |        |        |        |       |       |        |        |        |        |       |       |       |        |        |        |       |       |        |        |        |        |       |       |       |        |        |        |       |       |        |        |        |        |       |       |       |        |        |        |       |       |        |        |        |        |       |       |       |        |        |        |       |       |        |        |        |        |       |       |       |        |        |        |       |       |        |        |        |        |       |       |       |        |        |        |       |       |        |        |        |        |       |       |       |        |        |        |       |       |        |        |        |        |       |       |       |       |       |       |       |       |        |       |       |       |       |       |       |       |       |       |       |       |       |       |       |       |       |       |       |       |       |       |       |       |        |       |       |       |       |       |       |       |       |       |       |       |        |       |       |       |       |       |        |       |       |       |       |       |        |     |     |     |       |       |       |     |     |     |       |       |       |     |     |     |       |       |       |     |     |     |       |       |        |    |    |    |       |       |       |    |    |    |       |       |       |    |    |    |       |       |       |   |   |   |       |       |       |   |   |   |       |       |       |   |   |   |       |       |       |   |   |   |
| Censimento del 1901 (riferito al 1° gennaio)                               |              |              |                                                           |                |                |                         |              |               | Censimento del 1881                                                        |                |                |                                                           |       |        |               |        |        |       |       |        |        |        |        |       |       |        |        |        |        |       |       |        |        |        |        |       |       |       |        |        |        |       |       |        |        |        |        |       |       |       |        |        |        |       |       |        |        |        |        |       |       |       |        |        |        |       |       |        |        |        |        |       |       |       |        |        |        |       |       |        |        |        |        |       |       |       |        |        |        |       |       |        |        |        |        |       |       |       |        |        |        |       |       |        |        |        |        |       |       |       |        |        |        |       |       |        |        |        |        |       |       |       |       |       |       |       |       |        |       |       |       |       |       |       |       |       |       |       |       |       |       |       |       |       |       |       |       |       |       |       |       |        |       |       |       |       |       |       |       |       |       |       |       |        |       |       |       |       |       |        |       |       |       |       |       |        |     |     |     |       |       |       |     |     |     |       |       |       |     |     |     |       |       |       |     |     |     |       |       |        |    |    |    |       |       |       |    |    |    |       |       |       |    |    |    |       |       |       |   |   |   |       |       |       |   |   |   |       |       |       |   |   |   |       |       |       |   |   |   |
| 51·01                                                                      | 48·99        | 104·10       | 12 687                                                    | 13 010         | 12 368         | 50·91                   | 49·09        | 103·72        | 12 087                                                                     | 12 278         | 11 896         | 50·87                                                     | 49·13 | 103·52 | 10 987        | 11 236 | 10 741 | 50·59 | 49·41 | 102·38 | 10 444 | 10 622 | 10 268 | 49·48 | 50·52 | 97·94  | 11 036 | 10 978 | 11 092 | 49·47 | 50·53 | 97·90  | 10 995 | 10 851 | 11 139 | 49·43 | 50·57 | 97·75 | 6 420  | 6 380  | 6 459  | 49·50 | 50·50 | 98·01  | 6 864  | 6 778  | 6 950  | 48·58 | 51·42 | 94·47 | 6 803  | 6 644  | 6 960  | 49·33 | 50·67 | 97·35  | 7 477  | 7 358  | 7 596  | 48·54 | 51·46 | 94·32 | 6 321  | 6 168  | 6 471  | 49·34 | 50·66 | 97·40  | 7 226  | 7 113  | 7 339  | 49·20 | 50·80 | 96·83 | 5 970  | 5 904  | 6 034  | 49·87 | 50·13 | 99·49  | 6 243  | 6 212  | 6 274  | 49·12 | 50·88 | 96·52 | 5 617  | 5 546  | 5 687  | 49·75 | 50·25 | 99·00  | 6 310  | 6 262  | 6 357  | 49·49 | 50·51 | 97·98 | 5 051  | 5 026  | 5 076  | 50·09 | 49·91 | 100·36 | 4 852  | 4 849  | 4 856  | 48·83 | 51·17 | 95·43 | 4 809  | 4 721  | 4 896  | 49·49 | 50·51 | 97·98  | 5 136  | 5 071  | 5 201  | 49·65 | 50·35 | 98·61 | 4 135 | 4 128 | 4 142 | 50·35 | 49·65 | 101·41 | 3 762 | 3 778 | 3 745 | 48·80 | 51·20 | 95·33 | 3 551 | 3 484 | 3 617 | 49·69 | 50·31 | 98·75 | 3 830 | 3 796 | 3 863 | 49·51 | 50·49 | 98·08 | 2 598 | 2 586 | 2 610 | 51·50 | 48·50 | 106·18 | 2 055 | 2 111 | 1 999 | 49·47 | 50·53 | 97·91 | 1 872 | 1 862 | 1 882 | 50·45 | 49·55 | 101·81 | 1 727 | 1 738 | 1 716 | 50·52 | 49·48 | 102·10 | 1 074 | 1 091 | 1 058 | 53·06 | 46·94 | 103·03 | 773 | 818 | 727 | 49·14 | 50·86 | 96·60 | 472 | 466 | 478 | 49·25 | 50·75 | 97·06 | 431 | 424 | 439 | 48·51 | 51·49 | 94·22 | 120 | 117 | 123 | 51·17 | 48·83 | 104·77 | 95 | 97 | 93 | 43·66 | 56·34 | 77·51 | 27 | 24 | 31 | 44·11 | 55·89 | 78·92 | 32 | 28 | 36 | 36·49 | 63·51 | 57·46 | 5 | 4 | 7 | 43·26 | 56·74 | 76·23 | 8 | 7 | 9 | 35·68 | 64·32 | 55·48 | 1 | 1 | 1 | 35·00 | 65·00 | 53·85 | 1 | 1 | 2 |
| 50·94                                                                      | 49·06        | 103·83       | 23 674                                                    | 24 246         | 23 108         | 50·89                   | 49·11        | 103·63        | 22 661                                                                     | 23 008         | 22 313         | 50·50                                                     | 49·50 | 102·03 | 45 154        | 45 846 | 44 468 | 50·56 | 49·44 | 102·28 | 43 179 | 43 558 | 42 799 | 50·16 | 49·84 | 100·64 | 58 376 | 58 870 | 57 887 | 50·28 | 49·72 | 101·11 | 57 520 | 57 694 | 57 345 | 49·93 | 50·07 | 99·73 | 70 667 | 70 943 | 70 393 | 50·15 | 49·85 | 100·58 | 70 989 | 71 019 | 70 959 | 49·85 | 50·15 | 99·40 | 81 335 | 81 516 | 81 156 | 50·11 | 49·89 | 100·45 | 82 151 | 82 131 | 82 172 | 49·79 | 50·21 | 99·15 | 90 279 | 90 364 | 90 194 | 50·09 | 49·91 | 100·35 | 91 048 | 90 980 | 91 117 | 49·74 | 50·26 | 98·98 | 96 428 | 96 434 | 96 421 | 50·10 | 49·90 | 100·40 | 96 933 | 96 888 | 96 979 | 49·75 | 50·25 | 98·99 | 99 374 | 99 388 | 99 361 | 50·13 | 49·87 | 100·52 | 99 433 | 99 444 | 99 422 | 49·74 | 50·26 | 98·97 | 99 967 | 99 972 | 99 962 | 50·13 | 49·87 | 100·51 | 99 959 | 99 964 | 99 954 | 49·74 | 50·26 | 98·96 | 99 999 | 99 999 | 99 999 | 50·12 | 49·88 | 100·50 | 99 999 | 99 999 | 99 998 |       |       |       |       |       |       |       |       |        |       |       |       |       |       |       |       |       |       |       |       |       |       |       |       |       |       |       |       |       |       |       |       |        |       |       |       |       |       |       |       |       |       |       |       |        |       |       |       |       |       |        |       |       |       |       |       |        |     |     |     |       |       |       |     |     |     |       |       |       |     |     |     |       |       |       |     |     |     |       |       |        |    |    |    |       |       |       |    |    |    |       |       |       |    |    |    |       |       |       |   |   |   |       |       |       |   |   |   |       |       |       |   |   |   |       |       |       |   |   |   |
| <b>49·74</b>                                                               | <b>50·26</b> | <b>98·96</b> | <b>100 000</b>                                            | <b>100 000</b> | <b>100 000</b> | <b>50·12</b>            | <b>49·88</b> | <b>100·50</b> | <b>100 000</b>                                                             | <b>100 000</b> | <b>100 000</b> |                                                           |       |        |               |        |        |       |       |        |        |        |        |       |       |        |        |        |        |       |       |        |        |        |        |       |       |       |        |        |        |       |       |        |        |        |        |       |       |       |        |        |        |       |       |        |        |        |        |       |       |       |        |        |        |       |       |        |        |        |        |       |       |       |        |        |        |       |       |        |        |        |        |       |       |       |        |        |        |       |       |        |        |        |        |       |       |       |        |        |        |       |       |        |        |        |        |       |       |       |        |        |        |       |       |        |        |        |        |       |       |       |       |       |       |       |       |        |       |       |       |       |       |       |       |       |       |       |       |       |       |       |       |       |       |       |       |       |       |       |       |        |       |       |       |       |       |       |       |       |       |       |       |        |       |       |       |       |       |        |       |       |       |       |       |        |     |     |     |       |       |       |     |     |     |       |       |       |     |     |     |       |       |       |     |     |     |       |       |        |    |    |    |       |       |       |    |    |    |       |       |       |    |    |    |       |       |       |   |   |   |       |       |       |   |   |   |       |       |       |   |   |   |       |       |       |   |   |   |

Nel prospetto LIII è applicata una scala di età ridotta a quattro sole sezioni (0-15, 15-40, 40-65, 60 —). Ai numeri assoluti del 1911 sono aggiunti i numeri relativi per ciascuno dei cinque censimenti che furono eseguiti nel Regno.

*Prospetto LIII.*

| ETA       | INDIVIDUI CENSITI PRESENTI |            |                     |                                                    |       |                     |       |       |                     |       |       |                     |       |       |                     |       |       |       |
|-----------|----------------------------|------------|---------------------|----------------------------------------------------|-------|---------------------|-------|-------|---------------------|-------|-------|---------------------|-------|-------|---------------------|-------|-------|-------|
|           | MF                         | M          | F                   | MF                                                 | M     | F                   | MF    | M     | F                   | MF    | M     | F                   | MF    | M     | F                   | MF    | M     | F     |
|           |                            |            |                     | nell'intervallo di età che si considera, sopra 100 |       |                     |       |       |                     |       |       |                     |       |       |                     |       |       |       |
|           | di età nota                |            |                     | MF                                                 | M     | F                   | MF    | M     | F                   | MF    | M     | F                   | MF    | M     | F                   | MF    | M     | F     |
|           | Censimento del 1911        |            |                     | di ogni età nota                                   |       |                     |       |       |                     |       |       |                     |       |       |                     |       |       |       |
|           |                            |            | Censimento del 1911 |                                                    |       | Censimento del 1901 |       |       | Censimento del 1881 |       |       | Censimento del 1871 |       |       | Censimento del 1861 |       |       |       |
| 0-15 . .  | 11 733 265                 | 5 969 635  | 5 763 630           | 34.0                                               | 35.2  | 32.8                | 34.1  | 34.9  | 33.4                | 32.2  | 32.7  | 31.7                | 32.5  | 32.8  | 32.1                | 34.2  | 34.6  | 33.8  |
| 15-40 . . | 12 704 311                 | 6 037 385  | 6 666 926           | 35.8                                               | 35.6  | 37.9                | 36.5  | 36.1  | 37.0                | 38.8  | 38.3  | 39.3                | 38.9  | 38.3  | 39.5                | 40.7  | 40.0  | 41.4  |
| 40-65 . . | 7 868 890                  | 3 848 343  | 4 020 547           | 22.8                                               | 22.7  | 22.9                | 23.2  | 22.9  | 23.4                | 23.9  | 23.8  | 24.0                | 23.5  | 23.6  | 23.4                | 20.9  | 21.2  | 20.7  |
| 65 — . .  | 2 244 554                  | 1 109 115  | 1 135 439           | 6.5                                                | 6.5   | 6.5                 | 6.2   | 6.1   | 6.2                 | 5.1   | 5.2   | 5.0                 | 5.1   | 5.3   | 5.0                 | 4.2   | 4.2   | 4.1   |
| 0 — . .   | 34 551 020                 | 16 964 478 | 17 586 542          | 100.0                                              | 100.0 | 100.0               | 100.0 | 100.0 | 100.0               | 100.0 | 100.0 | 100.0               | 100.0 | 100.0 | 100.0               | 100.0 | 100.0 | 100.0 |

Il prospetto LIV porge, per compartimenti, la distribuzione degli individui d'ambo i sessi censiti presenti il 10 giugno 1911 per ciascuno dei quattro intervalli di età considerati nel precedente prospetto, in numeri assoluti per il censimento del 1911 e in numeri relativi per il medesimo censimento e per quello del 1901.

Prospetto LIV.

| COMPARTIMENTI<br>E<br>REGNO | POPOLAZIONE PRESENTE DI ETÀ NOTA |                   |                  |                  |                   |                                                                             |             |             |            |                                              |             |             |            |     |
|-----------------------------|----------------------------------|-------------------|------------------|------------------|-------------------|-----------------------------------------------------------------------------|-------------|-------------|------------|----------------------------------------------|-------------|-------------|------------|-----|
|                             | 0-15                             | 15-40             | 40-65            | 65 —             | 0 —               | 0-15                                                                        | 15-40       | 40-65       | 65 —       | 0-15                                         | 15-40       | 40-65       | 65 —       |     |
|                             |                                  |                   |                  |                  |                   | sopra 100 individui di ogni età nota, nella circoscrizione che si considera |             |             |            |                                              |             |             |            |     |
|                             | Censimento del 1911              |                   |                  |                  |                   | Censimento del 1911                                                         |             |             |            | Censimento del 1901 (riferito al 1° gennaio) |             |             |            |     |
| Piemonte . . . . .          | 1 059 446                        | 1 308 960         | 813 114          | 234 375          | 3 410 895         | 31·1                                                                        | 38·2        | 23·8        | 6·9        | 33·1                                         | 37·0        | 23·5        | 6·4        |     |
| Liguria . . . . .           | 353 801                          | 486 372           | 278 338          | 75 948           | 1 194 459         | 29·6                                                                        | 40·6        | 23·3        | 6·4        | 31·1                                         | 39·7        | 22·5        | 6·6        |     |
| Lombardia . . . . .         | 1 639 944                        | 1 847 705         | 1 030 285        | 267 227          | 4 785 161         | 34·3                                                                        | 38·6        | 21·5        | 5·6        | 34·2                                         | 37·5        | 23·0        | 5·3        |     |
| Veneto . . . . .            | 1 357 892                        | 1 228 720         | 707 353          | 231 243          | 3 525 208         | 38·5                                                                        | 34·9        | 20·1        | 6·6        | 36·0                                         | 36·0        | 21·6        | 6·4        |     |
| Emilia . . . . .            | Ducati . . . . .                 | 442 557           | 441 918          | 278 927          | 81 019            | 1 244 421                                                                   | 35·6        | 35·5        | 22·4       | 6·5                                          | 34·7        | 35·4        | 23·3       | 6·6 |
|                             | Romagne . . . . .                | 474 620           | 529 050          | 335 089          | 94 706            | 1 433 465                                                                   | 33·1        | 36·9        | 23·4       | 6·6                                          | 32·8        | 37·0        | 24·1       | 6·1 |
| Toscana . . . . .           | 879 982                          | 1 001 828         | 626 916          | 183 599          | 2 692 325         | 32·7                                                                        | 37·2        | 23·3        | 6·8        | 33·3                                         | 36·6        | 23·2        | 6·9        |     |
| Marche . . . . .            | 375 869                          | 377 862           | 255 576          | 82 772           | 1 092 079         | 34·4                                                                        | 34·6        | 23·4        | 7·6        | 34·2                                         | 34·3        | 23·9        | 7·6        |     |
| Umbria . . . . .            | 226 467                          | 240 912           | 165 221          | 48 841           | 681 441           | 33·2                                                                        | 35·4        | 24·2        | 7·2        | 33·4                                         | 35·7        | 23·8        | 7·1        |     |
| Lazio . . . . .             | 404 085                          | 513 004           | 312 079          | 69 830           | 1 298 998         | 31·1                                                                        | 39·5        | 24·0        | 5·4        | 32·1                                         | 39·0        | 23·9        | 4·9        |     |
| Abruzzi e Molise . . . . .  | 493 737                          | 464 561           | 347 919          | 118 774          | 1 424 991         | 34·6                                                                        | 32·6        | 24·4        | 8·3        | 34·2                                         | 33·7        | 24·5        | 7·6        |     |
| Campania . . . . .          | 1 104 559                        | 1 166 754         | 779 987          | 241 965          | 3 293 265         | 33·5                                                                        | 35·4        | 23·7        | 7·3        | 33·7                                         | 35·0        | 24·2        | 7·1        |     |
| Puglie . . . . .            | 742 817                          | 782 799           | 474 984          | 127 117          | 2 127 717         | 34·9                                                                        | 36·8        | 22·3        | 6·0        | 35·2                                         | 36·4        | 22·8        | 5·6        |     |
| Basilicata . . . . .        | 167 217                          | 157 423           | 110 007          | 34 881           | 469 528           | 35·6                                                                        | 33·5        | 23·4        | 7·4        | 34·8                                         | 34·3        | 23·9        | 7·0        |     |
| Calabrie . . . . .          | 505 296                          | 468 533           | 319 836          | 96 969           | 1 390 634         | 36·3                                                                        | 33·7        | 23·0        | 7·0        | 36·3                                         | 34·3        | 23·3        | 6·1        |     |
| Sicilia . . . . .           | 1 216 997                        | 1 368 363         | 843 768          | 206 794          | 3 625 922         | 33·5                                                                        | 37·6        | 23·2        | 5·7        | 34·9                                         | 37·7        | 22·5        | 4·9        |     |
| Sardegna . . . . .          | 287 979                          | 324 547           | 189 491          | 48 494           | 850 511           | 33·9                                                                        | 38·2        | 22·3        | 5·7        | 32·9                                         | 39·6        | 22·5        | 5·0        |     |
| <b>REGNO . . . . .</b>      | <b>11 733 265</b>                | <b>12 704 311</b> | <b>7 868 890</b> | <b>2 244 554</b> | <b>34 551 020</b> | <b>34·0</b>                                                                 | <b>36·8</b> | <b>22·8</b> | <b>6·5</b> | <b>34·1</b>                                  | <b>36·5</b> | <b>23·2</b> | <b>6·2</b> |     |

§ 4. — Sesso, età e stato civile.

Sopra 34 671 377 censiti presenti (dei quali 17 021 690 maschi e 17 649 687 femmine), si contano 19 789 718 celibi o nubili (10 172 319 celibi e 9 617 399 nubili), 12 595 767 coniugati (dei quali 6 134 211 maschi e 6 461 556 femmine), 2 151 168 vedovi (dei quali 650 238 maschi e 1 500 930 femmine), 34 163 separati legalmente o divorziati (dei quali 15 604 maschi e 18 559 femmine), e 100 561 di stato civile ignoto (dei quali 49 318 maschi e 51 243 femmine). Questi numeri e i corrispondenti per le diverse regioni sono raccolti nel prospetto LVI.

Nello studio della distribuzione della popolazione secondo lo stato civile si sogliono considerare le età superiori a 15 anni precisi, i coniugati essendo eccezionali nelle età inferiori. Ad evitare poi l'introduzione di congetture sulla distribuzione per età dei censiti in età ignota, è pure utile di sceverare dall'insieme questo altro gruppo di censiti.

Secondo le disposizioni del codice civile, non possono contrarre matrimonio l'uomo prima che abbia compiuto gli anni diciotto, la donna prima che abbia compiuto gli anni quindici (art. 55). Possono però essere ammessi al matrimonio, con provvedimento sovrano, l'uomo che ha compiuto gli anni quattordici e la donna che ha compiuto gli anni dodici (art. 68, capoverso).

Con il censimento del 10 giugno 1911 si rilevarono 574 maschi coniugati in età inferiore a 18 anni precisi e 272 femmine coniugate in età inferiore a 15 anni precisi. Diamo la distribuzione loro per anni di età e per compartimenti, nel prospetto LV. La frequenza di questi coniugati di età inferiore alla legale è massima in Sicilia; segue, al secondo posto, la Campania.

*Prospetto LV.*

| COMPARTIMENTI<br>E<br>REGNO | MASCHI CONIUGATI CENSITI IN ETÀ |       |                   |       |       | FEMMINE CONIUGATE CENSITE IN ETÀ |       |       |       |
|-----------------------------|---------------------------------|-------|-------------------|-------|-------|----------------------------------|-------|-------|-------|
|                             | 14-15                           | 15-16 | 16-17             | 17-18 | 14-18 | 12-13                            | 13-14 | 14-15 | 12-15 |
| Piemonte . . . . .          | ..                              | ..    | 5                 | 19    | 24    | ..                               | ..    | 6     | 6     |
| Liguria . . . . .           | ..                              | ..    | ..                | 4     | 4     | ..                               | ..    | ..    | ..    |
| Lombardia . . . . .         | ..                              | 1     | 3                 | 21    | 25    | ..                               | ..    | 4     | 4     |
| Veneto . . . . .            | ..                              | ..    | 6                 | 37    | 43    | ..                               | ..    | 2     | 2     |
| Emilia . . . . .            | ..                              | ..    | Ducati . . . . .  | 16    | 16    | 1                                | 1     | 5     | 7     |
|                             |                                 |       | Romagne . . . . . | 1     | 14    | 15                               | ..    | 1     | 1     |
| Toscana . . . . .           | ..                              | ..    | 5                 | 28    | 33    | ..                               | ..    | 11    | 11    |
| Marche . . . . .            | ..                              | ..    | ..                | 7     | 7     | ..                               | ..    | 5     | 5     |
| Umbria . . . . .            | ..                              | ..    | 1                 | 4     | 5     | ..                               | ..    | 4     | 4     |
| Lazio . . . . .             | ..                              | 1     | 6                 | 16    | 23    | ..                               | ..    | ..    | ..    |
| Abruzzi e Molise . . . . .  | ..                              | 2     | 8                 | 32    | 42    | ..                               | 1     | 10    | 11    |
| Campania . . . . .          | ..                              | 6     | 18                | 63    | 87    | 3                                | 9     | 27    | 39    |
| Puglie . . . . .            | ..                              | 4     | 13                | 40    | 57    | 1                                | 10    | 23    | 34    |
| Basilicata . . . . .        | ..                              | ..    | 1                 | 9     | 10    | ..                               | ..    | 5     | 5     |
| Calabrie . . . . .          | ..                              | 7     | 16                | 31    | 54    | 4                                | 4     | 28    | 36    |
| Sicilia . . . . .           | ..                              | 13    | 27                | 85    | 125   | ..                               | 12    | 92    | 104   |
| Sardegna . . . . .          | ..                              | ..    | 2                 | 2     | 4     | ..                               | ..    | 2     | 2     |
| REGNO . . . . .             | ..                              | 34    | 112               | 428   | 574   | 9                                | 38    | 225   | 272   |

Furono censiti 120 357 individui di età ignota, la cui distribuzione per sesso, stato civile e circoscrizioni è data nel prospetto LVII.

Prospetto LVI. — Ripartizione per sesso, stato civile e circoscrizioni degli individui censiti presenti.

| COMPARTIMENTI<br>E<br>REGNO | MF                |                    |            |           |                                           |                              | M               |            |           |         |                                           |                              | F               |           |           |           |                                           |                              |     |
|-----------------------------|-------------------|--------------------|------------|-----------|-------------------------------------------|------------------------------|-----------------|------------|-----------|---------|-------------------------------------------|------------------------------|-----------------|-----------|-----------|-----------|-------------------------------------------|------------------------------|-----|
|                             | in<br>complesso   | celibi<br>o nubili | coniugati  | vedovi    | separati<br>legalmente<br>o<br>divorziati | di stato<br>civile<br>ignoto | in<br>complesso | celibi     | coniugati | vedovi  | separati<br>legalmente<br>o<br>divorziati | di stato<br>civile<br>ignoto | in<br>complesso | nubili    | coniugate | vedove    | separate<br>legalmente<br>o<br>divorziate | di stato<br>civile<br>ignoto |     |
| Piemonte . . . . .          | 3 424 450         | 1 946 680          | 1 218 100  | 241 465   | 4 823                                     | 13 382                       | 1 672 534       | 990 578    | 599 086   | 74 023  | 2 222                                     | 6 625                        | 1 751 916       | 956 102   | 619 014   | 167 442   | 2 601                                     | 6 757                        |     |
| Liguria . . . . .           | 1 197 231         | 697 294            | 412 531    | 82 145    | 2 364                                     | 2 897                        | 606 127         | 366 118    | 206 073   | 25 193  | 1 114                                     | 1 629                        | 597 104         | 331 176   | 206 458   | 56 952    | 1 250                                     | 1 268                        |     |
| Lombardia . . . . .         | 4 790 473         | 2 796 265          | 1 679 033  | 304 073   | 6 221                                     | 4 881                        | 2 358 970       | 1 429 587  | 824 848   | 99 201  | 2 805                                     | 2 529                        | 2 431 503       | 1 366 678 | 854 185   | 204 872   | 3 416                                     | 2 352                        |     |
| Veneto . . . . .            | 3 527 360         | 2 135 657          | 1 178 712  | 208 942   | 1 907                                     | 2 142                        | 1 710 186       | 1 080 990  | 562 309   | 65 002  | 927                                       | 958                          | 1 817 174       | 1 054 667 | 616 403   | 143 940   | 980                                       | 1 184                        |     |
| Emilia . . . . .            | Ducati . . . . .  | 1 245 734          | 718 366    | 448 573   | 76 544                                    | 807                          | 1 489           | 631 962    | 379 022   | 222 864 | 28 902                                    | 406                          | 768             | 613 822   | 339 344   | 225 714   | 47 642                                    | 401                          | 721 |
|                             | Romagne . . . . . | 1 435 417          | 830 578    | 511 248   | 91 598                                    | 1 354                        | 639             | 722 598    | 435 570   | 254 302 | 31 722                                    | 670                          | 334             | 712 819   | 395 008   | 256 946   | 59 876                                    | 684                          | 305 |
| Toscana . . . . .           | 2 694 706         | 1 508 460          | 1 004 446  | 176 834   | 2 746                                     | 2 220                        | 1 343 184       | 781 714    | 495 270   | 63 860  | 1 306                                     | 1 034                        | 1 351 522       | 726 746   | 509 176   | 112 974   | 1 440                                     | 1 186                        |     |
| Marche . . . . .            | 1 093 253         | 613 567            | 409 393    | 68 856    | 526                                       | 911                          | 526 208         | 307 793    | 197 186   | 20 512  | 257                                       | 460                          | 567 045         | 305 774   | 212 207   | 48 344    | 269                                       | 451                          |     |
| Umbria . . . . .            | 686 596           | 382 513            | 257 873    | 41 707    | 448                                       | 4 055                        | 345 098         | 200 838    | 126 494   | 15 501  | 220                                       | 2 045                        | 341 498         | 181 675   | 131 379   | 26 206    | 228                                       | 2 010                        |     |
| Lazio . . . . .             | 1 302 423         | 756 452            | 462 851    | 78 364    | 2 431                                     | 2 325                        | 654 447         | 397 939    | 230 329   | 23 793  | 1 222                                     | 1 164                        | 647 976         | 358 513   | 232 522   | 54 571    | 1 209                                     | 1 161                        |     |
| Abruzzi e Molise . . . . .  | 1 430 706         | 755 811            | 583 043    | 88 060    | 594                                       | 3 198                        | 662 813         | 370 795    | 263 741   | 26 456  | 259                                       | 1 562                        | 767 893         | 385 016   | 319 302   | 61 604    | 335                                       | 1 636                        |     |
| Campania . . . . .          | 3 311 990         | 1 860 118          | 1 243 008  | 195 398   | 2 725                                     | 10 741                       | 1 596 636       | 936 205    | 599 826   | 54 200  | 1 160                                     | 5 245                        | 1 715 354       | 923 913   | 643 182   | 141 193   | 1 565                                     | 5 496                        |     |
| Puglie . . . . .            | 2 130 151         | 1 202 698          | 807 844    | 116 312   | 1 691                                     | 1 606                        | 1 047 882       | 619 463    | 398 315   | 28 610  | 714                                       | 780                          | 1 082 269       | 583 235   | 409 529   | 87 702    | 977                                       | 826                          |     |
| Basilicata . . . . .        | 474 021           | 249 901            | 187 801    | 32 375    | 228                                       | 3 716                        | 224 691         | 127 259    | 88 938    | 6 732   | 114                                       | 1 648                        | 249 330         | 122 642   | 98 863    | 25 643    | 114                                       | 2 068                        |     |
| Calabria . . . . .          | 1 402 151         | 782 731            | 519 707    | 89 391    | 686                                       | 9 636                        | 652 046         | 391 182    | 235 833   | 20 170  | 330                                       | 4 531                        | 750 105         | 391 549   | 283 874   | 69 221    | 356                                       | 5 105                        |     |
| Sicilia . . . . .           | 3 672 258         | 2 043 657          | 1 386 563  | 203 339   | 3 793                                     | 54 906                       | 1 842 659       | 1 087 613  | 686 357   | 50 026  | 1 549                                     | 17 114                       | 1 829 599       | 956 044   | 700 206   | 153 313   | 2 244                                     | 17 792                       |     |
| Sardegna . . . . .          | 852 407           | 508 970            | 285 036    | 55 765    | 819                                       | 1 817                        | 429 649         | 269 653    | 142 440   | 16 335  | 329                                       | 892                          | 422 758         | 239 317   | 142 596   | 39 430    | 490                                       | 925                          |     |
| REGNO . . . . .             | 34 671 377        | 19 789 718         | 12 595 767 | 2 151 168 | 34 163                                    | 100 561                      | 17 021 690      | 10 172 319 | 6 134 211 | 650 238 | 15 604                                    | 49 318                       | 17 649 687      | 9 617 399 | 6 461 556 | 1 500 930 | 18 559                                    | 51 243                       |     |

Prospetto LVII. — Ripartizione per sesso, stato civile e circoscrizioni degli individui di età ignota censiti presenti.

| COMPARTIMENTI<br>E<br>REGNO | MF                |                    |           |        |                                           |                              | M               |        |           |        |                                           |                              | F               |        |           |        |                                           |                              |     |
|-----------------------------|-------------------|--------------------|-----------|--------|-------------------------------------------|------------------------------|-----------------|--------|-----------|--------|-------------------------------------------|------------------------------|-----------------|--------|-----------|--------|-------------------------------------------|------------------------------|-----|
|                             | in<br>complesso   | celibi<br>o nubili | coniugati | vedovi | separati<br>legalmente<br>o<br>divorziati | di stato<br>civile<br>ignoto | in<br>complesso | celibi | coniugati | vedovi | separati<br>legalmente<br>o<br>divorziati | di stato<br>civile<br>ignoto | in<br>complesso | nubili | coniugate | vedove | separate<br>legalmente<br>o<br>divorziate | di stato<br>civile<br>ignoto |     |
| Piemonte . . . . .          | 13 555            | 552                | 380       | 153    | 3                                         | 12 467                       | 6 701           | 311    | 132       | 31     | 2                                         | 6 225                        | 6 854           | 241    | 243       | 122    | 1                                         | 6 242                        |     |
| Liguria . . . . .           | 2 772             | 234                | 173       | 55     | ..                                        | 2 310                        | 1 341           | 130    | 75        | 12     | ..                                        | 1 124                        | 1 431           | 104    | 98        | 43     | ..                                        | 1 186                        |     |
| Lombardia . . . . .         | 5 312             | 688                | 687       | 246    | 14                                        | 3 677                        | 2 526           | 358    | 279       | 52     | 7                                         | 1 830                        | 2 786           | 330    | 408       | 194    | 7                                         | 1 847                        |     |
| Veneto . . . . .            | 2 152             | 263                | 251       | 83     | 1                                         | 1 554                        | 997             | 163    | 107       | 17     | 1                                         | 709                          | 1 155           | 100    | 144       | 66     | ..                                        | 845                          |     |
| Emilia . . . . .            | Ducati . . . . .  | 1 363              | 164       | 137    | 30                                        | ..                           | 1 082           | 673    | 86        | 58     | 7                                         | ..                           | 522             | 690    | 78        | 79     | 23                                        | ..                           | 510 |
|                             | Romagne . . . . . | 1 952              | 632       | 766    | 183                                       | ..                           | 371             | 875    | 331       | 309    | 47                                        | ..                           | 188             | 1 077  | 301       | 457    | 136                                       | ..                           | 183 |
| Toscana . . . . .           | 2 381             | 543                | 543       | 188    | ..                                        | 1 107                        | 1 078           | 283    | 208       | 35     | ..                                        | 552                          | 1 303           | 260    | 335       | 153    | ..                                        | 555                          |     |
| Marche . . . . .            | 1 174             | 182                | 147       | 54     | ..                                        | 791                          | 522             | 80     | 39        | 6      | ..                                        | 397                          | 652             | 102    | 108       | 48     | ..                                        | 394                          |     |
| Umbria . . . . .            | 5 155             | 482                | 562       | 159    | 1                                         | 3 951                        | 2 482           | 226    | 211       | 43     | ..                                        | 2 002                        | 2 673           | 256    | 351       | 116    | 1                                         | 1 949                        |     |
| Lazio . . . . .             | 3 425             | 1 402              | 975       | 285    | 5                                         | 758                          | 1 532           | 677    | 354       | 52     | 2                                         | 447                          | 1 393           | 725    | 621       | 233    | 3                                         | 311                          |     |
| Abruzzi e Molise . . . . .  | 5 715             | 1 456              | 1 489     | 330    | 2                                         | 2 438                        | 2 492           | 700    | 516       | 61     | 1                                         | 1 214                        | 3 223           | 756    | 973       | 269    | 1                                         | 1 224                        |     |
| Campania . . . . .          | 18 725            | 5 177              | 4 602     | 1 038  | 35                                        | 7 873                        | 8 379           | 2 389  | 1 918     | 216    | 14                                        | 3 842                        | 10 346          | 2 788  | 2 684     | 822    | 21                                        | 4 031                        |     |
| Puglie . . . . .            | 2 434             | 685                | 715       | 201    | 2                                         | 831                          | 1 147           | 317    | 366       | 46     | 1                                         | 417                          | 1 287           | 368    | 349       | 155    | 1                                         | 414                          |     |
| Basilicata . . . . .        | 4 493             | 540                | 371       | 30     | ..                                        | 3 552                        | 2 340           | 459    | 299       | 6      | ..                                        | 1 576                        | 2 153           | 81     | 72        | 24     | ..                                        | 1 976                        |     |
| Calabria . . . . .          | 11 517            | 1 343              | 1 040     | 242    | 1                                         | 8 891                        | 5 463           | 727    | 492       | 58     | 1                                         | 4 185                        | 6 054           | 616    | 548       | 184    | ..                                        | 4 706                        |     |
| Siilia . . . . .            | 36 336            | 2 877              | 2 540     | 499    | 6                                         | 30 414                       | 17 740          | 1 418  | 1 156     | 97     | 3                                         | 15 066                       | 18 596          | 1 459  | 1 384     | 402    | 3                                         | 15 348                       |     |
| Sardegna . . . . .          | 1 896             | 376                | 214       | 67     | 3                                         | 1 236                        | 924             | 196    | 108       | 14     | 1                                         | 605                          | 972             | 180    | 106       | 53     | 2                                         | 631                          |     |
| REGNO . . . . .             | 120 357           | 17 596             | 15 592    | 3 843  | 73                                        | 83 253                       | 57 212          | 8 851  | 6 627     | 800    | 33                                        | 40 901                       | 63 145          | 8 745  | 8 965     | 3 043  | 40                                        | 42 352                       |     |

Nei prospetti LVIII, LXIX e LX gl'individui censiti presenti, di nota età superiore a 15 anni e di noto stato civile, sono distribuiti per compartimenti, per sesso e per stato civile.

Dal prospetto LIX rilevasi che, sopra 1 000 maschi censiti nel Regno in età superiore a 15 anni e di noto stato civile 382 erano celibi, 558 coniugati, 59 vedovi e 1 separato legalmente o divorziato; mentre, sopra 1 000 femmine censite nel Regno in età superiore a 15 anni e di noto stato civile, 325 erano nubili, 546 coniugate, 127 vedove e 2 separate legalmente o divorziate. La frequenza dei celibi è minima negli Abruzzi (288 sopra 1 000) e massima in Liguria (446 sopra 1 000); quella dei vedovi è minima in Sicilia (42 sopra 1 000) e massima in Toscana e nei Ducati dell'Emilia (71 sopra 1 000). La frequenza delle nubili è minima in Basilicata (246 sopra 1 000) e massima in Liguria (371 sopra 1 000); quella delle vedove è minima nell'Umbria (114 sopra 1 000) e massima nella Basilicata (155 sopra 1 000).

Non abbiamo potuto tenere distinti i censiti separati legalmente dai divorziati perchè le qualità, d'ordine giuridico, che distinguono tra loro queste due categorie di persone non sono state spesso sufficientemente precisate nelle risposte date al quesito sullo stato civile.

Prospetto LVIII.

| COMPARTIMENTI<br>E<br>REGNO | INDIVIDUI CENSITI PRESENTI, DI NOTA ETÀ SUPERIORE A 15 ANNI E DI NOTO STATO CIVILE |                       |            |           |                                           |                 |           |           |         |                                           |                 |           |           |           |                                           |     |
|-----------------------------|------------------------------------------------------------------------------------|-----------------------|------------|-----------|-------------------------------------------|-----------------|-----------|-----------|---------|-------------------------------------------|-----------------|-----------|-----------|-----------|-------------------------------------------|-----|
|                             | MF                                                                                 |                       |            |           |                                           | M               |           |           |         |                                           | F               |           |           |           |                                           |     |
|                             | in<br>complesso                                                                    | celibi<br>o<br>nubili | coniugati  | vedovi    | separati<br>legalmente<br>o<br>divorziati | in<br>complesso | celibi    | coniugati | vedovi  | separati<br>legalmente<br>o<br>divorziati | in<br>complesso | nubili    | coniugate | vedove    | separate<br>legalmente<br>o<br>divorziate |     |
| Piemonte . . . . .          | 2 350 534                                                                          | 886 688               | 1 217 714  | 241 312   | 4 820                                     | 1 133 486       | 458 320   | 598 954   | 73 992  | 2 220                                     | 1 217 048       | 428 368   | 618 760   | 167 320   | 2 600                                     |     |
| Liguria . . . . .           | 840 071                                                                            | 343 259               | 412 358    | 82 090    | 2 364                                     | 419 642         | 187 349   | 205 998   | 25 181  | 1 114                                     | 420 429         | 155 910   | 206 360   | 56 909    | 1 250                                     |     |
| Lombardia . . . . .         | 3 144 013                                                                          | 1 155 637             | 1 678 342  | 308 827   | 6 207                                     | 1 529 693       | 608 177   | 824 569   | 99 149  | 2 798                                     | 1 614 320       | 552 460   | 853 773   | 204 678   | 3 409                                     |     |
| Veneto . . . . .            | 2 166 728                                                                          | 777 504               | 1 178 459  | 208 859   | 1 906                                     | 1 022 318       | 394 205   | 562 202   | 64 985  | 926                                       | 1 144 410       | 383 299   | 616 257   | 143 874   | 980                                       |     |
| Emilia                      | Ducati . . . . .                                                                   | 801 407               | 275 652    | 448 434   | 76 514                                    | 807             | 406 757   | 154 650   | 222 806 | 28 895                                    | 406             | 394 650   | 121 002   | 225 628   | 47 619                                    | 401 |
|                             | Romagne . . . . .                                                                  | 958 577               | 355 328    | 510 480   | 91 415                                    | 1 354           | 480 892   | 194 554   | 253 993 | 31 675                                    | 670             | 477 685   | 160 774   | 256 487   | 59 740                                    | 684 |
| Toscana . . . . .           | 1 811 230                                                                          | 627 946               | 1 003 892  | 176 646   | 2 746                                     | 895 459         | 335 266   | 495 062   | 63 825  | 1 306                                     | 915 771         | 292 680   | 508 830   | 112 821   | 1 440                                     |     |
| Marche . . . . .            | 716 090                                                                            | 237 521               | 409 241    | 68 802    | 526                                       | 333 808         | 115 898   | 197 147   | 20 506  | 257                                       | 332 232         | 121 623   | 212 094   | 48 296    | 269                                       |     |
| Umbria . . . . .            | 454 870                                                                            | 155 568               | 257 307    | 41 548    | 447                                       | 226 367         | 84 906    | 126 283   | 15 458  | 220                                       | 228 003         | 70 662    | 131 024   | 26 090    | 227                                       |     |
| Lazio . . . . .             | 893 346                                                                            | 350 965               | 461 876    | 78 079    | 2 426                                     | 446 457         | 191 521   | 229 975   | 23 741  | 1 220                                     | 446 889         | 159 444   | 231 901   | 54 338    | 1 206                                     |     |
| Abruzzi e Molise . . . . .  | 930 494                                                                            | 260 629               | 531 543    | 87 730    | 592                                       | 407 381         | 117 503   | 263 225   | 26 395  | 258                                       | 523 113         | 143 126   | 318 318   | 61 335    | 334                                       |     |
| Campania . . . . .          | 2 185 838                                                                          | 750 421               | 1 238 367  | 194 360   | 2 690                                     | 1 021 601       | 368 563   | 597 908   | 53 984  | 1 146                                     | 1 164 237       | 381 858   | 640 459   | 140 376   | 1 544                                     |     |
| Puglie . . . . .            | 1 384 125                                                                          | 459 230               | 807 095    | 116 111   | 1 689                                     | 667 622         | 240 396   | 397 949   | 28 564  | 713                                       | 716 503         | 218 834   | 409 146   | 87 547    | 976                                       |     |
| Basilicata . . . . .        | 302 147                                                                            | 82 149                | 187 425    | 32 345    | 228                                       | 137 050         | 41 571    | 88 639    | 6 726   | 114                                       | 165 097         | 40 578    | 98 786    | 25 619    | 114                                       |     |
| Calabrie . . . . .          | 884 593                                                                            | 276 123               | 518 631    | 89 149    | 685                                       | 386 577         | 130 795   | 235 341   | 20 112  | 329                                       | 498 016         | 145 333   | 233 290   | 69 037    | 356                                       |     |
| Sicilia . . . . .           | 2 414 433                                                                          | 823 887               | 1 333 919  | 202 840   | 3 787                                     | 1 189 938       | 453 262   | 685 201   | 49 929  | 1 546                                     | 1 224 495       | 370 625   | 698 718   | 152 911   | 2 241                                     |     |
| Sardegna . . . . .          | 561 951                                                                            | 220 617               | 284 820    | 55 698    | 816                                       | 280 873         | 121 897   | 142 332   | 16 321  | 323                                       | 281 073         | 98 720    | 142 488   | 39 377    | 488                                       |     |
| REGNO . . . . .             | 22 800 447                                                                         | 8 039 129             | 12 579 903 | 2 147 325 | 34 090                                    | 10 986 426      | 4 193 833 | 6 127 584 | 649 438 | 15 571                                    | 11 814 021      | 3 845 296 | 6 452 319 | 1 497 887 | 18 519                                    |     |



*Prospetto LIX.*

| COMPARTIMENTI<br><br>E<br><br>REGNO |                   | INDIVIDUI CENSITI PRESENTI, DI NOTA ETÀ SUPERIORE A 15 ANNI E DI NOTO STATO CIVILE |            |            |                                           |                                                              |            |            |                                           |                                                               |             |            |                                           |
|-------------------------------------|-------------------|------------------------------------------------------------------------------------|------------|------------|-------------------------------------------|--------------------------------------------------------------|------------|------------|-------------------------------------------|---------------------------------------------------------------|-------------|------------|-------------------------------------------|
|                                     |                   | MF                                                                                 |            |            |                                           | M                                                            |            |            |                                           | F                                                             |             |            |                                           |
|                                     |                   | celibi<br>o<br>nubili                                                              | coniugati  | vedovi     | separati<br>legalmente<br>o<br>divorziati | celibi                                                       | coniugati  | vedovi     | separati<br>legalmente<br>o<br>divorziati | nubili                                                        | coniugate   | vedove     | separate<br>legalmente<br>o<br>divorziate |
|                                     |                   | sopra 100 individui<br>nella<br>circostrizione che si considera                    |            |            |                                           | sopra 100 maschi<br>nella<br>circostrizione che si considera |            |            |                                           | sopra 100 femmine<br>nella<br>circostrizione che si considera |             |            |                                           |
| Piemonte . . . . .                  | 37.7              | 51.8                                                                               | 10.3       | 0.2        | 40.4                                      | 52.9                                                         | 6.5        | 0.2        | 35.2                                      | 50.8                                                          | 13.8        | 0.2        |                                           |
| Liguria . . . . .                   | 40.9              | 49.1                                                                               | 9.8        | 0.3        | 44.6                                      | 49.1                                                         | 6.0        | 0.3        | 37.1                                      | 49.1                                                          | 13.5        | 0.3        |                                           |
| Lombardia . . . . .                 | 36.8              | 53.4                                                                               | 9.7        | 0.2        | 39.4                                      | 53.9                                                         | 6.5        | 0.2        | 34.2                                      | 52.9                                                          | 12.7        | 0.2        |                                           |
| Veneto . . . . .                    | 35.9              | 54.4                                                                               | 9.6        | 0.1        | 38.6                                      | 54.9                                                         | 6.4        | 0.1        | 33.5                                      | 53.8                                                          | 12.6        | 0.1        |                                           |
| Emilia                              | Ducati . . . . .  | 34.4                                                                               | 56.0       | 9.5        | 0.1                                       | 38.0                                                         | 54.8       | 7.1        | 0.1                                       | 30.7                                                          | 57.1        | 12.1       | 0.1                                       |
|                                     | Romagne . . . . . | 37.1                                                                               | 53.2       | 9.5        | 0.1                                       | 40.5                                                         | 52.8       | 6.6        | 0.1                                       | 33.7                                                          | 53.7        | 12.5       | 0.1                                       |
| Toscana . . . . .                   | 34.7              | 55.4                                                                               | 9.8        | 0.2        | 37.4                                      | 55.3                                                         | 7.1        | 0.2        | 31.9                                      | 55.7                                                          | 12.3        | 0.1        |                                           |
| Marche . . . . .                    | 33.2              | 57.1                                                                               | 9.6        | 0.1        | 34.7                                      | 59.1                                                         | 6.1        | 0.1        | 31.8                                      | 55.5                                                          | 12.6        | 0.1        |                                           |
| Umbria . . . . .                    | 34.2              | 56.6                                                                               | 9.1        | 0.1        | 37.4                                      | 55.7                                                         | 6.8        | 0.1        | 31.0                                      | 57.5                                                          | 11.4        | 0.1        |                                           |
| Lazio . . . . .                     | 39.3              | 51.7                                                                               | 8.7        | 0.3        | 42.9                                      | 51.5                                                         | 5.3        | 0.3        | 35.7                                      | 51.8                                                          | 12.2        | 0.3        |                                           |
| Abruzzi e Molise . . . . .          | 28.0              | 62.5                                                                               | 9.4        | 0.1        | 28.8                                      | 64.6                                                         | 6.5        | 0.1        | 27.4                                      | 60.8                                                          | 11.7        | 0.1        |                                           |
| Campania . . . . .                  | 34.3              | 56.7                                                                               | 8.9        | 0.1        | 36.1                                      | 58.5                                                         | 5.3        | 0.1        | 32.8                                      | 55.0                                                          | 12.1        | 0.1        |                                           |
| Puglie . . . . .                    | 33.1              | 58.3                                                                               | 8.4        | 0.1        | 36.0                                      | 59.6                                                         | 4.3        | 0.1        | 30.6                                      | 57.1                                                          | 12.2        | 0.1        |                                           |
| Basilicata . . . . .                | 27.2              | 62.0                                                                               | 10.7       | 0.1        | 30.3                                      | 64.7                                                         | 4.9        | 0.1        | 24.6                                      | 59.8                                                          | 15.5        | 0.1        |                                           |
| Calabrie . . . . .                  | 31.2              | 58.6                                                                               | 10.1       | 0.1        | 33.8                                      | 60.9                                                         | 5.2        | 0.1        | 29.2                                      | 56.9                                                          | 13.8        | 0.1        |                                           |
| Sicilia . . . . .                   | 34.1              | 57.3                                                                               | 8.4        | 0.2        | 38.1                                      | 57.6                                                         | 4.2        | 0.1        | 30.3                                      | 57.0                                                          | 12.5        | 0.2        |                                           |
| Sardegna . . . . .                  | 39.3              | 50.7                                                                               | 9.9        | 0.1        | 43.4                                      | 50.7                                                         | 5.8        | 0.1        | 35.1                                      | 50.7                                                          | 14.0        | 0.2        |                                           |
| REGNO . . . . .                     | <b>35.3</b>       | <b>55.2</b>                                                                        | <b>9.4</b> | <b>0.1</b> | <b>38.2</b>                               | <b>55.8</b>                                                  | <b>5.9</b> | <b>0.1</b> | <b>32.5</b>                               | <b>54.6</b>                                                   | <b>12.7</b> | <b>0.2</b> |                                           |

Prospetto LX.

| COMPARTIMENTI<br>E<br>REGNO |             | INDIVIDUI CENSITI PRESENTI, DI NOTA ETÀ SUPERIORE A 15 ANNI E DI NOTO STATO CIVILE |           |        |                                                |                                                                    |           |        |                                                |                                                                     |           |        |                                                |
|-----------------------------|-------------|------------------------------------------------------------------------------------|-----------|--------|------------------------------------------------|--------------------------------------------------------------------|-----------|--------|------------------------------------------------|---------------------------------------------------------------------|-----------|--------|------------------------------------------------|
|                             |             | MF                                                                                 |           |        |                                                | M                                                                  |           |        |                                                | F                                                                   |           |        |                                                |
|                             |             | celibi<br>o<br>nubili                                                              | coniugati | vedovi | separati<br>legal-<br>mente<br>o<br>divorziati | celibi                                                             | coniugati | vedovi | separati<br>legal-<br>mente<br>o<br>divorziati | nubili                                                              | coniugate | vedove | separate<br>legal-<br>mente<br>o<br>divorziate |
|                             |             | censiti nella circoscrizione<br>che si considera, sopra 100 individui              |           |        |                                                | censiti nella circoscrizione<br>che si considera, sopra 100 maschi |           |        |                                                | censite nella circoscrizione<br>che si considera, sopra 100 femmine |           |        |                                                |
|                             |             | celibi<br>o<br>nubili                                                              | coniugati | vedovi | separati<br>legal-<br>mente<br>o<br>divorziati | celibi                                                             | coniugati | vedovi | separati<br>legal-<br>mente<br>o<br>divorziati | nubili                                                              | coniugate | vedove | separate<br>legal-<br>mente<br>o<br>divorziate |
| censiti nel Regno           |             |                                                                                    |           |        |                                                |                                                                    |           |        |                                                |                                                                     |           |        |                                                |
| Piemonte . . . . .          |             | 11·03                                                                              | 9·68      | 11·24  | 14·14                                          | 10·93                                                              | 9·77      | 11·39  | 14·26                                          | 11·14                                                               | 9·59      | 11·17  | 14·04                                          |
| Liguria . . . . .           |             | 4·27                                                                               | 3·28      | 3·82   | 6·93                                           | 4·47                                                               | 3·36      | 3·88   | 7·15                                           | 4·05                                                                | 3·20      | 3·80   | 6·75                                           |
| Lombardia . . . . .         |             | 14·38                                                                              | 13·34     | 14·15  | 18·21                                          | 14·38                                                              | 13·46     | 15·27  | 17·97                                          | 14·37                                                               | 13·23     | 13·66  | 18·41                                          |
| Veneto . . . . .            |             | 9·67                                                                               | 9·37      | 9·73   | 5·59                                           | 9·40                                                               | 9·17      | 10·01  | 5·95                                           | 9·97                                                                | 9·55      | 9·61   | 5·29                                           |
| Emilia                      | Ducati . .  | 3·43                                                                               | 3·56      | 3·56   | 2·37                                           | 3·69                                                               | 3·64      | 4·45   | 2·61                                           | 3·15                                                                | 3·50      | 3·18   | 2·17                                           |
|                             | Romagne . . | 4·42                                                                               | 4·06      | 4·26   | 3·97                                           | 4·64                                                               | 4·15      | 4·88   | 4·30                                           | 4·18                                                                | 3·98      | 3·99   | 3·69                                           |
| Toscana . . . . .           |             | 7·81                                                                               | 7·98      | 8·23   | 8·06                                           | 7·99                                                               | 8·08      | 9·83   | 8·39                                           | 7·61                                                                | 7·89      | 7·53   | 7·78                                           |
| Marche . . . . .            |             | 2·95                                                                               | 3·25      | 3·20   | 1·54                                           | 2·76                                                               | 3·22      | 3·16   | 1·65                                           | 3·16                                                                | 3·29      | 3·22   | 1·45                                           |
| Umbria . . . . .            |             | 1·94                                                                               | 2·05      | 1·93   | 1·31                                           | 2·03                                                               | 2·06      | 2·38   | 1·41                                           | 1·84                                                                | 2·03      | 1·74   | 1·23                                           |
| Lazio . . . . .             |             | 4·37                                                                               | 3·67      | 3·64   | 7·12                                           | 4·57                                                               | 3·75      | 3·66   | 7·84                                           | 4·15                                                                | 3·59      | 3·63   | 6·51                                           |
| Abruzzi e Molise . .        |             | 3·24                                                                               | 4·62      | 4·09   | 1·74                                           | 2·80                                                               | 4·30      | 4·06   | 1·66                                           | 3·72                                                                | 4·93      | 4·09   | 1·80                                           |
| Campania . . . . .          |             | 9·33                                                                               | 9·84      | 9·05   | 7·89                                           | 8·79                                                               | 9·76      | 8·31   | 7·36                                           | 9·93                                                                | 9·93      | 9·37   | 8·34                                           |
| Puglie . . . . .            |             | 5·71                                                                               | 6·42      | 5·41   | 4·95                                           | 5·73                                                               | 6·49      | 4·40   | 4·58                                           | 5·69                                                                | 6·34      | 5·84   | 5·27                                           |
| Basilicata . . . . .        |             | 1·02                                                                               | 1·49      | 1·51   | 0·67                                           | 0·99                                                               | 1·45      | 1·04   | 0·73                                           | 1·05                                                                | 1·53      | 1·71   | 0·62                                           |
| Calabrie . . . . .          |             | 3·43                                                                               | 4·12      | 4·15   | 2·01                                           | 3·12                                                               | 3·84      | 3·10   | 2·11                                           | 3·78                                                                | 4·39      | 4·61   | 1·92                                           |
| Sicilia . . . . .           |             | 10·25                                                                              | 11·00     | 9·45   | 11·11                                          | 10·81                                                              | 11·18     | 7·69   | 9·92                                           | 9·64                                                                | 10·83     | 10·21  | 12·10                                          |
| Sardegna . . . . .          |             | 2·74                                                                               | 2·26      | 2·59   | 2·39                                           | 2·91                                                               | 2·32      | 2·51   | 2·11                                           | 2·57                                                                | 2·21      | 2·63   | 2·64                                           |
| REGNO . . . . .             |             | 100·00                                                                             | 100·00    | 100·00 | 100·00                                         | 100·00                                                             | 100·00    | 100·00 | 100·00                                         | 100·00                                                              | 100·00    | 100·00 | 100·00                                         |

Il sesso e lo stato civile sono associati alle età nelle classificazioni dei prospetti LXI, LXII e LXIII.

La frequenza dei celibi tra i coetanei va regolarmente decrescendo da 995 sopra 1 000 (per l'intervallo di età 15-20) a 81 sopra 1 000 (per l'intervallo 85-90). Una lieve irregolarità si trova alla fine della successione dei coefficienti considerati perchè sono molto esigui i gruppi di censiti nelle età più avanzate. La frequenza dei coniugati, che è del 5 per 1 000 nell'intervallo di età 15-20, sale rapidamente, raggiungendo il massimo (837) per le età 45-50; in seguito declina dapprima lentamente e poi con crescente rapidità fino al minimo (272), che spetta all'intervallo 90-95. La frequenza dei vedovi tra i coetanei cresce dapprima lentamente e indi con variabile rapidità da 1 per 1 000 nell'intervallo 20-25 a 627 nell'intervallo 90-95. La frequenza, infine, dei separati legalmente o divorziati è massima (2·8 per 1 000) in corrispondenza all'intervallo 50-55 e decresce intorno a questa età in modo simmetrico o quasi.

Considerazioni analoghe sono da ripetersi per le femmine. La frequenza delle nubili è di 954 sopra 1000 nel quinquennio di età 15-20, poi scende regolarmente fino a 100 nell'intervallo 55-60; e, raggiunto questo minimo, sale lentamente fino a 119 nell'intervallo 95-100. Questo andamento della successione numerica è nettamente diverso dall'andamento monotono decrescente che fu rilevato per i maschi. La successione dei coefficienti per le coniugate sale rapida dal termine 45 sopra 1 000, che spetta alle età 15-20, fino al termine 801, che spetta alle età 35-40; di poi si osserva decrescenza continua fino al termine 67, che spetta alle età 90-95. La successione degli indici di frequenza delle vedove sale ininterrottamente da 0·4 sopra 1 000 per le età 15-20 fino a 813 per le età 90-95. La frequenza infine delle separate legalmente o divorziate è massima e uguale a 3 per 1 000 nelle età 35-55 e decresce intorno a questo valore massimo con approssimata simmetria.

Prospetto LXI.

| ETÀ                     | INDIVIDUI CENSITI PRESENTI, DI NOTA ETÀ SUPERIORE A 15 ANNI E DI NOTO STATO CIVILE |                  |                   |                  |                                  |                   |                  |                  |                |                                  |                   |                  |                  |                  |                                  |
|-------------------------|------------------------------------------------------------------------------------|------------------|-------------------|------------------|----------------------------------|-------------------|------------------|------------------|----------------|----------------------------------|-------------------|------------------|------------------|------------------|----------------------------------|
|                         | MF                                                                                 |                  |                   |                  |                                  | M                 |                  |                  |                |                                  | F                 |                  |                  |                  |                                  |
|                         | in complesso                                                                       | celibi o nubili  | coniugati         | vedovi           | separati legalmente o divorziati | in complesso      | celibi           | coniugati        | vedovi         | separati legalmente o divorziati | in complesso      | nubili           | conjugate        | vedove           | separate legalmente o divorziate |
| 15-20 . . . . .         | 3 232 678                                                                          | 3 148 652        | 83 162            | 795              | 69                               | 1 559 767         | 1 552 382        | 7 299            | 72             | 14                               | 1 672 911         | 1 596 270        | 75 863           | 723              | 55                               |
| 20-25 . . . . .         | 2 911 419                                                                          | 2 122 991        | 779 220           | 8 359            | 849                              | 1 391 983         | 1 203 076        | 187 147          | 1 574          | 186                              | 1 519 436         | 919 915          | 592 073          | 6 785            | 663                              |
| 25-30 . . . . .         | 2 436 777                                                                          | 916 130          | 1 493 156         | 25 347           | 2 144                            | 1 129 470         | 522 384          | 599 398          | 7 069          | 619                              | 1 307 307         | 392 746          | 893 758          | 18 278           | 1 525                            |
| 30-35 . . . . .         | 2 167 408                                                                          | 469 231          | 1 647 649         | 47 007           | 3 521                            | 1 022 027         | 248 829          | 758 441          | 13 565         | 1 192                            | 1 145 381         | 220 402          | 889 208          | 33 442           | 2 329                            |
| 35-40 . . . . .         | 1 947 648                                                                          | 304 426          | 1 569 104         | 69 772           | 4 346                            | 930 437           | 155 335          | 754 135          | 19 296         | 1 671                            | 1 017 211         | 149 091          | 814 969          | 50 476           | 2 675                            |
| 40-45 . . . . .         | 1 828 684                                                                          | 238 700          | 1 479 702         | 105 555          | 4 727                            | 882 796           | 118 057          | 734 189          | 28 456         | 2 094                            | 945 888           | 120 643          | 745 513          | 77 099           | 2 633                            |
| 45-50 . . . . .         | 1 725 304                                                                          | 194 379          | 1 379 945         | 146 219          | 4 761                            | 844 866           | 95 472           | 706 713          | 40 365         | 2 316                            | 880 438           | 98 907           | 673 232          | 105 854          | 2 445                            |
| 50-55 . . . . .         | 1 641 611                                                                          | 168 850          | 1 260 994         | 207 334          | 4 433                            | 804 070           | 80 243           | 665 713          | 55 893         | 2 221                            | 837 541           | 88 607           | 595 281          | 151 441          | 2 212                            |
| 55-60 . . . . .         | 1 391 560                                                                          | 134 173          | 1 011 473         | 242 500          | 3 414                            | 689 518           | 64 002           | 556 839          | 66 845         | 1 832                            | 702 042           | 70 171           | 454 634          | 175 655          | 1 582                            |
| 60-65 . . . . .         | 1 274 742                                                                          | 121 994          | 831 608           | 318 483          | 2 657                            | 623 313           | 56 472           | 478 348          | 87 038         | 1 455                            | 651 429           | 65 522           | 353 260          | 231 445          | 1 202                            |
| 65-70 . . . . .         | 954 630                                                                            | 92 361           | 544 496           | 316 091          | 1 682                            | 476 180           | 42 835           | 336 349          | 95 940         | 1 056                            | 478 450           | 49 526           | 208 147          | 220 151          | 626                              |
| 70-75 . . . . .         | 680 585                                                                            | 67 629           | 309 858           | 302 151          | 947                              | 333 752           | 29 670           | 205 551          | 97 957         | 574                              | 346 833           | 37 959           | 104 307          | 204 194          | 373                              |
| 75-80 . . . . .         | 368 643                                                                            | 36 190           | 132 401           | 199 673          | 379                              | 183 503           | 15 558           | 94 123           | 73 587         | 235                              | 185 140           | 20 632           | 38 278           | 126 086          | 144                              |
| 80-85 . . . . .         | 173 635                                                                            | 16 966           | 45 209            | 111 340          | 120                              | 84 170            | 6 933            | 34 097           | 43 059         | 81                               | 89 465            | 10 033           | 11 112           | 68 281           | 39                               |
| 85-90 . . . . .         | 52 216                                                                             | 5 031            | 9 915             | 37 246           | 24                               | 25 123            | 2 044            | 7 754            | 15 308         | 17                               | 27 093            | 2 987            | 2 161            | 21 938           | 7                                |
| 90-95 . . . . .         | 11 006                                                                             | 1 220            | 1 708             | 8 066            | 12                               | 4 746             | 477              | 1 290            | 2 974          | 5                                | 6 260             | 743              | 418              | 5 092            | 7                                |
| 95-100 . . . . .        | 1 674                                                                              | 182              | 272               | 1 216            | 4                                | 624               | 57               | 179              | 386            | 2                                | 1 050             | 125              | 93               | 830              | 2                                |
| 100 — . . . . .         | 227                                                                                | 24               | 31                | 171              | 1                                | 81                | 7                | 19               | 54             | 1                                | 146               | 17               | 12               | 117              | ..                               |
| <b>15-20 . . . . .</b>  | <b>3 232 678</b>                                                                   | <b>3 148 652</b> | <b>83 162</b>     | <b>795</b>       | <b>69</b>                        | <b>1 559 767</b>  | <b>1 552 382</b> | <b>7 299</b>     | <b>72</b>      | <b>14</b>                        | <b>1 672 911</b>  | <b>1 596 270</b> | <b>75 863</b>    | <b>723</b>       | <b>55</b>                        |
| <b>15-30 . . . . .</b>  | <b>8 580 874</b>                                                                   | <b>6 187 773</b> | <b>2 355 538</b>  | <b>34 501</b>    | <b>3 062</b>                     | <b>4 081 220</b>  | <b>3 277 842</b> | <b>793 844</b>   | <b>8 715</b>   | <b>819</b>                       | <b>4 499 654</b>  | <b>2 909 931</b> | <b>1 561 694</b> | <b>25 786</b>    | <b>2 243</b>                     |
| <b>15-40 . . . . .</b>  | <b>12 695 930</b>                                                                  | <b>6 961 430</b> | <b>5 572 291</b>  | <b>151 280</b>   | <b>10 929</b>                    | <b>6 033 684</b>  | <b>3 682 006</b> | <b>2 306 420</b> | <b>41 576</b>  | <b>3 682</b>                     | <b>6 662 246</b>  | <b>3 279 424</b> | <b>3 265 871</b> | <b>109 704</b>   | <b>7 247</b>                     |
| <b>15-50 . . . . .</b>  | <b>16 249 918</b>                                                                  | <b>7 394 509</b> | <b>8 431 938</b>  | <b>403 054</b>   | <b>20 417</b>                    | <b>7 761 346</b>  | <b>3 895 535</b> | <b>3 747 322</b> | <b>110 397</b> | <b>8 092</b>                     | <b>8 488 572</b>  | <b>3 498 974</b> | <b>4 684 616</b> | <b>292 657</b>   | <b>12 325</b>                    |
| <b>15-60 . . . . .</b>  | <b>19 283 089</b>                                                                  | <b>7 697 532</b> | <b>10 704 405</b> | <b>852 888</b>   | <b>28 264</b>                    | <b>9 254 934</b>  | <b>4 039 780</b> | <b>4 969 874</b> | <b>233 135</b> | <b>12 145</b>                    | <b>10 028 155</b> | <b>3 657 752</b> | <b>5 734 531</b> | <b>619 753</b>   | <b>16 119</b>                    |
| <b>15-70 . . . . .</b>  | <b>21 512 461</b>                                                                  | <b>7 911 887</b> | <b>12 080 509</b> | <b>1 487 462</b> | <b>32 603</b>                    | <b>10 354 427</b> | <b>4 139 087</b> | <b>5 784 571</b> | <b>416 113</b> | <b>14 656</b>                    | <b>11 158 034</b> | <b>3 772 800</b> | <b>6 295 938</b> | <b>1 071 349</b> | <b>17 947</b>                    |
| <b>15-80 . . . . .</b>  | <b>22 561 689</b>                                                                  | <b>8 015 706</b> | <b>12 522 768</b> | <b>1 989 286</b> | <b>33 929</b>                    | <b>10 871 682</b> | <b>4 184 315</b> | <b>6 084 245</b> | <b>587 657</b> | <b>15 465</b>                    | <b>11 690 007</b> | <b>3 831 391</b> | <b>6 438 523</b> | <b>1 401 629</b> | <b>18 464</b>                    |
| <b>15-90 . . . . .</b>  | <b>22 787 540</b>                                                                  | <b>8 037 703</b> | <b>12 577 892</b> | <b>2 137 872</b> | <b>34 073</b>                    | <b>10 980 975</b> | <b>4 193 292</b> | <b>6 126 096</b> | <b>646 024</b> | <b>15 563</b>                    | <b>11 806 565</b> | <b>3 844 411</b> | <b>6 451 796</b> | <b>1 491 848</b> | <b>18 510</b>                    |
| <b>15-100 . . . . .</b> | <b>22 800 220</b>                                                                  | <b>8 039 105</b> | <b>12 579 872</b> | <b>2 147 154</b> | <b>34 089</b>                    | <b>10 986 345</b> | <b>4 193 826</b> | <b>6 127 565</b> | <b>649 384</b> | <b>15 570</b>                    | <b>11 813 875</b> | <b>3 845 279</b> | <b>6 452 307</b> | <b>1 497 770</b> | <b>18 519</b>                    |
| <b>15 — . . . . .</b>   | <b>22 800 447</b>                                                                  | <b>8 039 129</b> | <b>12 579 903</b> | <b>2 147 325</b> | <b>34 090</b>                    | <b>10 986 426</b> | <b>4 193 833</b> | <b>6 127 584</b> | <b>649 438</b> | <b>15 571</b>                    | <b>11 814 021</b> | <b>3 845 296</b> | <b>6 452 319</b> | <b>1 497 887</b> | <b>18 519</b>                    |

*Prospetto LXII.*

| ETÀ             | INDIVIDUI CENSITI PRESENTI, DI NOTA ETÀ SUPERIORE A 15 ANNI E DI NOTO STATO CIVILE |           |        |                                                |                  |           |        |                                                |                   |           |        |                                                |
|-----------------|------------------------------------------------------------------------------------|-----------|--------|------------------------------------------------|------------------|-----------|--------|------------------------------------------------|-------------------|-----------|--------|------------------------------------------------|
|                 | MF                                                                                 |           |        |                                                | M                |           |        |                                                | F                 |           |        |                                                |
|                 | celibi<br>o<br>nubili                                                              | coniugati | vedovi | separati<br>legal-<br>mente<br>o<br>divorziati | celibi           | coniugati | vedovi | separati<br>legal-<br>mente<br>o<br>divorziati | nubili            | conjugate | vedove | separate<br>legal-<br>mente<br>o<br>divorziate |
|                 | sopra 100 individui                                                                |           |        |                                                | sopra 100 maschi |           |        |                                                | sopra 100 femmine |           |        |                                                |
|                 | nell'intervallo di età che si considera                                            |           |        |                                                |                  |           |        |                                                |                   |           |        |                                                |
| 15-20 . . . . . | 97.40                                                                              | 2.57      | 0.02   | 0.00                                           | 99.53            | 0.47      | 0.00   | 0.00                                           | 95.42             | 4.53      | 0.04   | 0.00                                           |
| 20-25 . . . . . | 72.92                                                                              | 26.76     | 0.29   | 0.03                                           | 86.43            | 13.44     | 0.11   | 0.01                                           | 60.54             | 38.97     | 0.45   | 0.04                                           |
| 25-30 . . . . . | 37.60                                                                              | 61.28     | 1.04   | 0.09                                           | 46.25            | 53.07     | 0.63   | 0.05                                           | 30.12             | 68.37     | 1.40   | 0.12                                           |
| 30-35 . . . . . | 21.65                                                                              | 76.02     | 2.17   | 0.16                                           | 24.35            | 74.21     | 1.33   | 0.12                                           | 19.24             | 77.63     | 2.92   | 0.20                                           |
| 35-40 . . . . . | 15.63                                                                              | 80.56     | 3.58   | 0.22                                           | 16.69            | 81.05     | 2.07   | 0.18                                           | 14.66             | 80.12     | 4.96   | 0.26                                           |
| 40-45 . . . . . | 13.05                                                                              | 80.92     | 5.77   | 0.26                                           | 13.37            | 83.17     | 3.22   | 0.24                                           | 12.75             | 78.82     | 8.15   | 0.28                                           |
| 45-50 . . . . . | 11.27                                                                              | 79.98     | 8.47   | 0.28                                           | 11.30            | 83.65     | 4.78   | 0.27                                           | 11.23             | 76.47     | 12.02  | 0.28                                           |
| 50-55 . . . . . | 10.29                                                                              | 76.81     | 12.63  | 0.27                                           | 9.98             | 82.79     | 6.95   | 0.28                                           | 10.58             | 71.07     | 18.08  | 0.26                                           |
| 55-60 . . . . . | 9.64                                                                               | 72.69     | 17.43  | 0.25                                           | 9.28             | 80.76     | 9.69   | 0.27                                           | 10.00             | 64.76     | 25.02  | 0.23                                           |
| 60-65 . . . . . | 9.57                                                                               | 65.24     | 24.98  | 0.21                                           | 9.06             | 76.74     | 13.96  | 0.23                                           | 10.06             | 54.23     | 35.53  | 0.18                                           |
| 65-70 . . . . . | 9.68                                                                               | 57.04     | 33.11  | 0.18                                           | 9.00             | 70.63     | 20.15  | 0.22                                           | 10.35             | 43.50     | 46.01  | 0.13                                           |
| 70-75 . . . . . | 9.94                                                                               | 45.53     | 44.40  | 0.14                                           | 8.89             | 61.59     | 29.35  | 0.17                                           | 10.94             | 30.07     | 58.87  | 0.11                                           |
| 75-80 . . . . . | 9.82                                                                               | 35.92     | 54.16  | 0.10                                           | 8.48             | 51.29     | 40.10  | 0.13                                           | 11.14             | 20.68     | 68.10  | 0.08                                           |
| 80-85 . . . . . | 9.77                                                                               | 26.04     | 64.12  | 0.07                                           | 8.24             | 40.51     | 51.16  | 0.10                                           | 11.21             | 12.42     | 76.32  | 0.04                                           |
| 85-90 . . . . . | 9.63                                                                               | 18.99     | 71.33  | 0.05                                           | 8.14             | 30.86     | 60.93  | 0.07                                           | 11.02             | 7.98      | 80.97  | 0.03                                           |
| 90-95 . . . . . | 11.08                                                                              | 15.52     | 73.29  | 0.11                                           | 10.05            | 27.18     | 62.66  | 0.11                                           | 11.87             | 6.68      | 81.34  | 0.11                                           |
| 95-100. . . . . | 10.87                                                                              | 16.25     | 72.64  | 0.24                                           | 9.13             | 28.69     | 61.86  | 0.32                                           | 11.90             | 8.86      | 79.05  | 0.19                                           |
| 100—. . . . .   | 10.57                                                                              | 13.66     | 75.33  | 0.44                                           | ..               | ..        | ..     | ..                                             | 11.64             | 8.22      | 80.14  | 0.00                                           |
| 15-20 . . . . . | 97.40                                                                              | 2.57      | 0.02   | 0.00                                           | 99.53            | 0.47      | 0.00   | 0.00                                           | 95.42             | 4.53      | 0.04   | 0.00                                           |
| 15-30 . . . . . | 72.11                                                                              | 27.45     | 0.40   | 0.04                                           | 80.32            | 19.45     | 0.21   | 0.02                                           | 64.67             | 34.71     | 0.57   | 0.05                                           |
| 15-40 . . . . . | 54.83                                                                              | 43.89     | 1.19   | 0.09                                           | 61.02            | 38.23     | 0.69   | 0.06                                           | 49.22             | 40.02     | 1.65   | 0.11                                           |
| 15-50 . . . . . | 45.50                                                                              | 51.89     | 2.48   | 0.13                                           | 50.19            | 48.28     | 1.42   | 0.10                                           | 41.22             | 55.19     | 3.45   | 0.15                                           |
| 15-60 . . . . . | 39.92                                                                              | 55.51     | 4.42   | 0.15                                           | 43.65            | 53.70     | 2.52   | 0.13                                           | 36.47             | 57.18     | 6.18   | 0.16                                           |
| 15-70 . . . . . | 36.78                                                                              | 56.16     | 6.91   | 0.15                                           | 39.97            | 55.87     | 4.02   | 0.14                                           | 33.81             | 56.43     | 9.60   | 0.16                                           |
| 15-80 . . . . . | 35.53                                                                              | 55.50     | 8.82   | 0.15                                           | 38.49            | 55.96     | 5.41   | 0.14                                           | 32.77             | 55.08     | 11.99  | 0.16                                           |
| 15-90 . . . . . | 35.27                                                                              | 55.20     | 9.38   | 0.15                                           | 38.19            | 55.79     | 5.88   | 0.14                                           | 32.56             | 54.65     | 12.64  | 0.16                                           |
| 15-100. . . . . | 35.26                                                                              | 55.17     | 9.42   | 0.15                                           | 38.17            | 55.77     | 5.91   | 0.14                                           | 32.54             | 54.62     | 12.68  | 0.16                                           |
| 15—. . . . .    | 35.26                                                                              | 55.17     | 9.42   | 0.15                                           | 38.17            | 55.77     | 5.91   | 0.14                                           | 32.55             | 54.62     | 12.68  | 0.16                                           |



CAPITOLO V.

**Alfabetismo.**

La materia dell'alfabetismo è esposta analiticamente nelle tavole IV (volume II) e V (volume III). Nella tavola IV, separatamente per i due sessi, per i singoli anni di età fino a 21, per il gruppo quadriennale 21-25 e per i gruppi quinquennali 25-30, 30-35, ecc., nonché distintamente per i comuni capiluoghi di provincia o aventi più di 15 000 abitanti, per i circondarii o distretti, per le provincie, per i compartimenti e per il Regno, sono indicati gl'individui censiti per i quali ebbero risposta al quesito sull'istruzione: " sa leggere o non sa leggere „. Nella tavola V, costruita per l'applicazione delle leggi 8 luglio 1904, n. 407 e 4 giugno 1911, n. 487, sull'istruzione elementare e popolare, il numero degli analfabeti sopra cento abitanti di nota età superiore a sei anni e pei quali si ebbe risposta al quesito sull'istruzione, è calcolato per ogni singolo comune del Regno, per la popolazione d'ambo i sessi e distintamente per i due sessi.

Come risulta dalle parole precedenti e come è dichiarato minutamente nelle avvertenze premesse alla tavola V, la frequenza degli analfabeti fu calcolata in ciascun comune nei limiti di quel gruppo di popolazione, per il quale eransi avute precise risposte ai quesiti dell'età e dell'istruzione. Il lavoro di classificazione fu eseguito necessariamente a mezzo delle schede individuali e perciò riguarda la popolazione censita presente il 10 giugno 1911. Indici meglio rispondenti alle condizioni dei diversi comuni, e segnatamente a quelle dei piccoli, si sarebbero avuti ove lo spoglio si fosse limitato ai censiti con dimora abituale; ma non fu possibile questa limitazione, mancando nelle schede censuarie l'indicazione della qualità della dimora.

La tavola XVIII\*, di seguito alla presente Relazione, è dedotta dalla tavola fondamentale IV e dagli Atti dei censimenti italiani degli anni 1901, 1881 e 1871.

Aggiungiamo quattro prospetti.

Il primo mostra chiaramente, con pochi numeri riassuntivi, il progresso dell'istruzione elementare nel nostro paese durante l'ultimo cinquantennio. La percentuale dei maschi di oltre sei anni che sanno leggere è salita da 32, qual'era nel 1861, a 67 nel 1911; e l'analoga percentuale delle femmine è salita nello stesso periodo di tempo da 19 a 58.

*Prospetto LXIV.*

| CENSIMENTI                                   | NUMERO DEGLI INDIVIDUI       |    |    |
|----------------------------------------------|------------------------------|----|----|
|                                              | MF                           | M  | F  |
|                                              | che sanno leggere, sopra 100 |    |    |
|                                              | MF                           | M  | F  |
| censiti presenti in età superiore a sei anni |                              |    |    |
| 10 giugno 1911 . . . . .                     | 62                           | 67 | 58 |
| 9 febbraio 1901 . . . . .                    | 52                           | 58 | 46 |
| 31 dicembre 1881 . . . . .                   | 38                           | 45 | 31 |
| 31 dicembre 1871 . . . . .                   | 31                           | 38 | 24 |
| 31 dicembre 1861 . . . . .                   | 25                           | 32 | 19 |

Quando dall'esame delle percentuali del Regno si passi a quello delle percentuali relative alle provincie e ai rispettivi capiluoghi, che trovansi nella citata tavola XVIII\*, riconosciamo sempre, nella popolazione d'ambo i sessi, in quella di sesso maschile e in quella di sesso femminile, di

età superiore a 6 anni, che la frequenza degli alfabeti aumenta dal 1871 al 1881, al 1901 e al 1911, con queste sole eccezioni:

1) *Comune di Bari delle Puglie.* — La frequenza degli alfabeti nel 1881 (37 per i maschi, 21 per le femmine e 29 per l'insieme dei due sessi) è inferiore a quella del 1871 (49 per i maschi, 38 per le femmine e 44 per ambo i sessi);

2) *Comune di Brescia.* — La frequenza degli alfabeti nel 1881 e limitatamente ai maschi (79) e all'insieme dei due sessi (76) è inferiore a quella del 1871 (81 per i maschi, 77 per ambo i sessi);

3) *Comune di Chieti.* — La frequenza del 1901 (52 per i maschi, 33 per le femmine e 42 per l'insieme dei due sessi) è inferiore a quella del 1881 (54 per i maschi, 34 per le femmine e 44 per ambo i sessi);

4) *Comune di Milano.* — La frequenza del 1881 (83 per i maschi, 78 per le femmine e 80 per ambo i sessi) è inferiore a quella del 1871 (85 per i maschi, 81 per le femmine, 83 per ambo i sessi);

5) *Comune di Palermo.* — La frequenza del 1881 (46 per i maschi, 33 per le femmine, 40 per ambo i sessi) è inferiore a quella del 1871 (50 per i maschi, 34 per le femmine, 42 per ambo i sessi);

6) *Comune di Potenza.* — La frequenza del 1881 (40 per i maschi, 23 per le femmine, 32 per ambo i sessi) e quella del 1901 (47 per i maschi, 31 per le femmine, 39 per ambo i sessi) sono inferiori a quelle del 1871 (53 per i maschi, 34 per le femmine, 45 per ambo i sessi);

7) *Comune di Reggio di Calabria.* — La frequenza del 1881 per la popolazione maschile (41) è inferiore a quella, 42, del 1871;

8) *Comune di Siena.* — Per la popolazione maschile la frequenza, 66, del 1881 è minore di quella, 67, del 1871; e quella, 73, del 1911 è minore di quella, 76, del 1901. Per la popolazione d'ambo i sessi, la frequenza, 71·6, del 1911 è minore di quella, 72·4, del 1901;

9) *Comune di Trapani.* — Mentre le successioni dei coefficienti di frequenza per i censimenti 1871, 1881 e 1911 crescono regolarmente (27, 38 e 49 per i maschi; 16, 24 e 43 per le femmine; 22, 31 e 46 per ambo i sessi), i coefficienti del 1901 (61 per i maschi, 48 per le femmine e 54 per ambo i sessi) sono notevolmente superiori ai contigui.

Gli altri tre prospetti porgono l'analisi per età e per compartimenti delle percentuali che si riferiscono agli ultimi due censimenti.

Nel 1911 la frequenza degli alfabeti fu massima, ed è uguale a 78 per cento, nella popolazione maschile, in corrispondenza all'età 10-12: la successione dei coefficienti ascende rapidamente a quel massimo a partire dall'età 6-7 e poi discende, con qualche ondulazione, di mano in mano che si percorre la scala delle età. La successione dei coefficienti per la popolazione femminile ascende regolarmente fino al massimo, 76 per cento, ancora in corrispondenza alle età 10-12 e poi decresce con qualche ondulazione. Considerazioni analoghe sono suggerite dai dati del 1901. Non è compito nostro quello d'indagare se, e per quale parte, le irregolarità nell'andamento del coefficiente in esame dipendano dagli errori di rilevazione e di classificazione.

Nel 1911 la massima frequenza degli alfabeti si riscontrò nel Piemonte (89 per la popolazione complessiva, 91 per i maschi e 87 per le femmine) e la minima nelle Calabrie (30 per la popolazione complessiva, 41 per i maschi e 22 per le femmine). Nel 1901 si trovò ancora nel Piemonte la massima frequenza degli alfabeti (82 per la popolazione complessiva, 86 per i maschi e 79 per le femmine) e pure nelle Calabrie la minima (21 per la popolazione complessiva, 31 per i maschi e 13 per le femmine).

Prospetto LXV.

| E T A              | INDIVIDUI CENSITI PRESENTI DI NOTA ETÀ SUPERIORE A |                   |                   |                      |                  |                  |                   |                   |                   |
|--------------------|----------------------------------------------------|-------------------|-------------------|----------------------|------------------|------------------|-------------------|-------------------|-------------------|
|                    | in complesso                                       |                   |                   | che sapevano leggere |                  |                  | in complesso      |                   |                   |
|                    | MF                                                 | M                 | F                 | MF                   | M                | F                | MF                | M                 | F                 |
|                    | Censimento del 10 giugno 1911                      |                   |                   |                      |                  |                  | Censimento del    |                   |                   |
| 6-7 . . . .        | 773 248                                            | 394 606           | 378 642           | 217 015              | 112 110          | 104 905          | 725 663           | 368 443           | 357 220           |
| 7-8 . . . .        | 739 347                                            | 376 732           | 362 615           | 450 733              | 232 649          | 218 084          | 721 990           | 367 265           | 354 725           |
| 8-9 . . . .        | 735 544                                            | 376 074           | 359 470           | 521 675              | 269 940          | 251 735          | 702 553           | 357 875           | 344 678           |
| 9-10. . . .        | 704 732                                            | 358 116           | 346 616           | 533 306              | 274 571          | 258 735          | 680 656           | 345 403           | 335 253           |
| 10-11. . . .       | 750 274                                            | 379 799           | 370 475           | 579 583              | 297 715          | 281 868          | 696 525           | 352 106           | 344 419           |
| 11-12. . . .       | 743 784                                            | 378 320           | 365 464           | 574 433              | 295 825          | 278 608          | 687 746           | 348 800           | 338 946           |
| 12-13. . . .       | 732 960                                            | 374 211           | 358 749           | 556 194              | 286 597          | 269 597          | 684 201           | 346 891           | 337 310           |
| 13-14. . . .       | 713 681                                            | 361 819           | 351 862           | 538 402              | 275 988          | 262 414          | 676 688           | 342 540           | 334 148           |
| 14-15. . . .       | 717 941                                            | 362 128           | 355 813           | 536 737              | 273 659          | 263 078          | 642 196           | 323 287           | 318 909           |
| 15-16. . . .       | 684 138                                            | 339 144           | 344 994           | 505 477              | 254 178          | 251 299          |                   |                   |                   |
| 16-17. . . .       | 675 208                                            | 330 262           | 344 946           | 496 090              | 246 926          | 249 164          | 1 889 025         | 939 843           | 949 182           |
| 17-18. . . .       | 649 413                                            | 312 623           | 336 790           | 477 186              | 235 006          | 242 180          |                   |                   |                   |
| 18-19. . . .       | 636 083                                            | 301 710           | 334 373           | 459 024              | 223 785          | 235 239          |                   |                   |                   |
| 19-20. . . .       | 580 499                                            | 272 577           | 307 922           | 426 630              | 207 403          | 219 227          | 1 689 529         | 830 823           | 858 706           |
| 20-21. . . .       | 623 475                                            | 300 914           | 322 561           | 449 815              | 226 354          | 223 461          |                   |                   |                   |
| 6-10. . . .        | 2 952 871                                          | 1 505 528         | 1 447 343         | 1 722 729            | 889 270          | 833 459          | 2 830 862         | 1 438 986         | 1 391 876         |
| 10-15. . . .       | 3 658 640                                          | 1 856 277         | 1 802 363         | 2 785 349            | 1 429 784        | 1 355 565        | 3 387 356         | 1 713 624         | 1 673 732         |
| 15-21 (a) . .      | 3 848 816                                          | 1 857 230         | 1 991 586         | 2 814 222            | 1 393 652        | 1 420 570        | 3 578 554         | 1 770 666         | 1 807 888         |
| 21-25 (b) . .      | 2 283 358                                          | 1 059 425         | 1 193 933         | 1 646 925            | 830 225          | 816 700          | 2 081 170         | 1 028 756         | 1 052 414         |
| 25-30. . . .       | 2 432 725                                          | 1 128 315         | 1 304 410         | 1 704 958            | 850 385          | 854 573          | 2 205 293         | 1 071 344         | 1 133 949         |
| 30-35. . . .       | 2 164 038                                          | 1 020 962         | 1 143 076         | 1 457 249            | 747 977          | 709 272          | 2 048 805         | 994 489           | 1 054 316         |
| 35-40. . . .       | 1 945 052                                          | 929 603           | 1 015 449         | 1 247 797            | 656 539          | 591 258          | 1 935 016         | 951 949           | 983 067           |
| 40-45. . . .       | 1 826 024                                          | 881 904           | 944 120           | 1 089 923            | 593 150          | 496 773          | 1 820 091         | 893 842           | 926 249           |
| 45-50 . . . .      | 1 722 535                                          | 844 073           | 878 462           | 969 142              | 546 068          | 423 074          | 1 636 524         | 809 763           | 826 761           |
| 50-55. . . .       | 1 638 728                                          | 803 213           | 835 515           | 838 830              | 487 718          | 351 112          | 1 557 056         | 760 135           | 796 921           |
| 55-60. . . .       | 1 389 083                                          | 688 608           | 700 475           | 676 791              | 404 874          | 271 917          | 1 337 862         | 664 109           | 673 753           |
| 60-65. . . .       | 1 272 547                                          | 622 483           | 650 064           | 535 547              | 320 955          | 214 592          | 1 146 543         | 559 615           | 586 928           |
| 65-70. . . .       | 953 139                                            | 475 610           | 477 529           | 387 264              | 237 626          | 149 638          | 836 534           | 414 313           | 422 221           |
| 70-75. . . .       | 679 402                                            | 333 311           | 346 091           | 245 326              | 150 946          | 94 380           | 598 732           | 296 458           | 302 274           |
| 75-80. . . .       | 368 065                                            | 183 268           | 184 797           | 127 189              | 78 765           | 48 424           | 340 734           | 172 365           | 168 369           |
| 80-85. . . .       | 173 335                                            | 84 055            | 89 280            | 53 849               | 33 122           | 20 727           | 147 313           | 72 371            | 74 942            |
| 85-90. . . .       | 52 124                                             | 25 096            | 27 028            | 16 346               | 9 824            | 6 522            | 36 764            | 17 794            | 18 970            |
| 90-95. . . .       | 10 987                                             | 4 740             | 6 247             | 3 044                | 1 650            | 1 394            | 8 268             | 3 600             | 4 668             |
| 95-100 . . .       | 1 676                                              | 626               | 1 050             | 403                  | 191              | 212              | 1 592             | 570               | 1 022             |
| 100 — . . . .      | 227                                                | 81                | 146               | 35                   | 13               | 22               | 202               | 69                | 133               |
| <b>6 — . . . .</b> | <b>29 373 372</b>                                  | <b>14 334 408</b> | <b>15 038 964</b> | <b>18 322 918</b>    | <b>9 662 734</b> | <b>8 660 184</b> | <b>27 535 271</b> | <b>13 634 818</b> | <b>13 900 453</b> |

(a) Intervallo di sei anni. — (b) Intervallo di quattro anni.



SEI ANNI E PEI QUALI SI EBBE RISPOSTA AL QUESITO SULL'ISTRUZIONE

| che sapevano leggere |                  |                  | in complesso                    |                   |                   | che sapevano leggere |                  |                  |
|----------------------|------------------|------------------|---------------------------------|-------------------|-------------------|----------------------|------------------|------------------|
| MF                   | M                | F                | MF                              | M                 | F                 | MF                   | M                | F                |
| 9 febbraio 1901      |                  |                  | Censimento del 31 dicembre 1881 |                   |                   |                      |                  |                  |
| 233 423              | 123 264          | 110 159          | 646 659                         | 329 549           | 317 110           | 105 563              | 56 218           | 49 345           |
| 340 519              | 178 951          | 161 568          | 589 283                         | 296 402           | 292 881           | 172 670              | 92 924           | 79 746           |
| 392 032              | 206 100          | 185 932          | 572 187                         | 293 328           | 278 859           | 213 841              | 116 591          | 97 250           |
| 423 535              | 220 717          | 202 818          | 539 971                         | 275 234           | 264 737           | 237 406              | 128 862          | 108 544          |
| 428 838              | 221 717          | 207 121          | 1 091 907                       | 555 889           | 536 018           | 505 797              | 273 845          | 231 952          |
| 433 463              | 224 230          | 209 233          |                                 |                   |                   |                      |                  |                  |
| 430 901              | 223 214          | 207 687          | 1 618 077                       | 827 507           | 790 570           | 747 038              | 403 604          | 343 434          |
| 421 809              | 217 231          | 204 578          |                                 |                   |                   |                      |                  |                  |
| 397 167              | 203 703          | 193 464          | 2 635 249                       | 1 301 370         | 1 333 879         | 1 196 780            | 635 135          | 561 645          |
| 1 160 346            | 592 598          | 567 748          |                                 |                   |                   |                      |                  |                  |
| 1 055 483            | 538 957          | 516 526          | 2 348 100                       | 1 194 513         | 1 153 587         | 729 480              | 394 595          | 334 885          |
| 1 389 509            | 729 032          | 660 477          |                                 |                   |                   |                      |                  |                  |
| 2 112 178            | 1 090 095        | 1 022 083        | 2 709 984                       | 1 383 396         | 1 326 588         | 1 252 835            | 677 449          | 575 386          |
| 2 215 829            | 1 131 555        | 1 084 274        | 5 081 780                       | 2 514 514         | 2 567 266         | 2 312 279            | 1 277 435        | 1 034 844        |
| 1 278 843            | 676 419          | 602 424          |                                 |                   |                   |                      |                  |                  |
| 1 296 740            | 692 855          | 603 885          | 2 127 602                       | 1 049 517         | 1 078 085         | 935 458              | 561 193          | 374 265          |
| 1 135 257            | 622 832          | 512 425          | 2 056 254                       | 1 014 604         | 1 041 650         | 800 660              | 489 630          | 311 030          |
| 1 013 944            | 581 361          | 432 583          | 1 776 496                       | 885 981           | 890 515           | 686 448              | 429 051          | 257 397          |
| 883 453              | 524 205          | 359 248          | 1 795 475                       | 893 220           | 902 255           | 600 726              | 386 158          | 214 568          |
| 744 177              | 457 191          | 286 986          | 1 380 802                       | 691 649           | 689 153           | 470 538              | 305 121          | 165 417          |
| 619 047              | 378 966          | 240 081          | 1 461 432                       | 723 251           | 738 181           | 429 934              | 285 366          | 144 568          |
| 503 794              | 319 275          | 184 519          | 1 070 397                       | 538 931           | 531 466           | 336 805              | 228 231          | 108 574          |
| 387 333              | 244 734          | 142 599          | 1 089 796                       | 541 479           | 548 317           | 295 247              | 203 102          | 92 145           |
| 269 226              | 173 761          | 95 465           | 584 779                         | 301 154           | 283 625           | 184 291              | 129 239          | 55 052           |
| 179 308              | 117 519          | 61 789           | 491 449                         | 247 930           | 243 519           | 133 186              | 94 285           | 38 901           |
| 100 866              | 66 990           | 33 876           | 219 906                         | 116 676           | 103 230           | 65 596               | 46 918           | 18 678           |
| 41 283               | 26 731           | 14 552           | 122 762                         | 60 464            | 62 298            | 26 909               | 19 181           | 7 728            |
| 10 969               | 6 960            | 4 009            | 26 942                          | 13 785            | 13 157            | 6 816                | 4 862            | 1 954            |
| 2 106                | 1 192            | 914              | 9 059                           | 3 996             | 5 063             | 1 704                | 1 122            | 582              |
| 297                  | 148              | 149              | 2 180                           | 943               | 1 237             | 312                  | 184              | 128              |
| 54                   | 26               | 28               | 380                             | 133               | 247               | 24                   | 14               | 10               |
| <b>14 184 213</b>    | <b>7 841 847</b> | <b>6 342 366</b> | <b>24 355 575</b>               | <b>12 176 136</b> | <b>12 179 439</b> | <b>9 269 248</b>     | <b>5 533 136</b> | <b>3 736 112</b> |

Prospetto LXVI.

| E T A            | CENSIMENTO DEL 10 GIUGNO 1911                                       |        |        |                                                                                          |       |       | CENSIMENTO DEL 9 FEBBRAIO 1901                                      |        |        |                                                                                          |       |       |
|------------------|---------------------------------------------------------------------|--------|--------|------------------------------------------------------------------------------------------|-------|-------|---------------------------------------------------------------------|--------|--------|------------------------------------------------------------------------------------------|-------|-------|
|                  | Distribuzione per età di 100                                        |        |        | Frequenza, sopra 100                                                                     |       |       | Distribuzione per età di 100                                        |        |        | Frequenza, sopra 100                                                                     |       |       |
|                  | MF                                                                  | M      | F      | MF                                                                                       | M     | F     | MF                                                                  | M      | F      | MF                                                                                       | M     | F     |
|                  | censiti presenti, in età superiore a sei anni, che sapevano leggere |        |        | censiti presenti nell'intervallo di età che si considera, di coloro che sapevano leggere |       |       | censiti presenti, in età superiore a sei anni, che sapevano leggere |        |        | censiti presenti nell'intervallo di età che si considera, di coloro che sapevano leggere |       |       |
| 6-7 . . . . .    | 1.18                                                                | 1.16   | 1.21   | 28.07                                                                                    | 28.41 | 27.71 | 1.65                                                                | 1.57   | 1.74   | 32.17                                                                                    | 33.46 | 30.84 |
| 7-8 . . . . .    | 2.46                                                                | 2.41   | 2.52   | 60.96                                                                                    | 61.75 | 60.14 | 2.40                                                                | 2.28   | 2.55   | 47.16                                                                                    | 48.73 | 45.55 |
| 8-9 . . . . .    | 2.86                                                                | 2.79   | 2.91   | 70.92                                                                                    | 71.78 | 70.03 | 2.76                                                                | 2.63   | 2.93   | 55.80                                                                                    | 57.59 | 53.94 |
| 9-10 . . . . .   | 2.91                                                                | 2.84   | 2.99   | 75.68                                                                                    | 76.67 | 74.65 | 2.99                                                                | 2.81   | 3.20   | 62.22                                                                                    | 63.90 | 60.50 |
| 10-11 . . . . .  | 3.16                                                                | 3.08   | 3.25   | 77.25                                                                                    | 78.39 | 76.08 | 3.02                                                                | 2.83   | 3.27   | 61.57                                                                                    | 62.97 | 60.14 |
| 11-12 . . . . .  | 3.14                                                                | 3.06   | 3.21   | 77.23                                                                                    | 78.19 | 76.23 | 3.06                                                                | 2.86   | 3.30   | 63.03                                                                                    | 64.29 | 61.73 |
| 12-13 . . . . .  | 3.04                                                                | 2.97   | 3.11   | 75.88                                                                                    | 76.59 | 75.15 | 3.04                                                                | 2.85   | 3.27   | 62.98                                                                                    | 64.35 | 61.57 |
| 13-14 . . . . .  | 2.94                                                                | 2.86   | 3.03   | 75.44                                                                                    | 76.28 | 74.58 | 2.97                                                                | 2.77   | 3.23   | 62.33                                                                                    | 63.41 | 61.22 |
| 14-15 . . . . .  | 2.93                                                                | 2.83   | 3.04   | 74.76                                                                                    | 75.57 | 73.94 | 2.80                                                                | 2.60   | 3.05   | 61.85                                                                                    | 63.01 | 60.66 |
| 15-16 . . . . .  | 2.76                                                                | 2.63   | 2.90   | 73.89                                                                                    | 74.95 | 73.03 |                                                                     |        |        |                                                                                          |       |       |
| 16-17 . . . . .  | 2.71                                                                | 2.56   | 2.88   | 73.47                                                                                    | 74.77 | 72.23 | 8.18                                                                | 7.56   | 8.95   | 61.43                                                                                    | 63.05 | 59.81 |
| 17-18 . . . . .  | 2.60                                                                | 2.43   | 2.80   | 73.48                                                                                    | 75.17 | 71.91 |                                                                     |        |        |                                                                                          |       |       |
| 18-19 . . . . .  | 2.51                                                                | 2.32   | 2.72   | 72.16                                                                                    | 74.17 | 70.35 |                                                                     |        |        |                                                                                          |       |       |
| 19-20 . . . . .  | 2.33                                                                | 2.15   | 2.53   | 73.49                                                                                    | 76.09 | 71.20 | 7.44                                                                | 6.87   | 8.14   | 62.47                                                                                    | 64.87 | 60.15 |
| 20-21 . . . . .  | 2.45                                                                | 2.34   | 2.58   | 72.15                                                                                    | 75.22 | 69.28 |                                                                     |        |        |                                                                                          |       |       |
| 21-25 . . . . .  | 8.99                                                                | 8.59   | 9.43   | 72.13                                                                                    | 76.21 | 68.40 | 9.02                                                                | 8.63   | 9.50   | 61.44                                                                                    | 65.75 | 57.24 |
| 25-30 . . . . .  | 9.31                                                                | 8.80   | 9.87   | 70.08                                                                                    | 75.37 | 65.51 | 9.14                                                                | 8.84   | 9.52   | 58.80                                                                                    | 64.67 | 53.26 |
| 30-35 . . . . .  | 7.95                                                                | 7.74   | 8.19   | 67.34                                                                                    | 73.26 | 62.05 | 8.00                                                                | 7.94   | 8.08   | 55.41                                                                                    | 62.63 | 48.60 |
| 35-40 . . . . .  | 6.81                                                                | 6.79   | 6.83   | 64.15                                                                                    | 70.63 | 58.23 | 7.15                                                                | 7.41   | 6.82   | 52.40                                                                                    | 61.07 | 44.00 |
| 40-45 . . . . .  | 5.95                                                                | 6.14   | 5.74   | 59.69                                                                                    | 67.26 | 52.62 | 6.23                                                                | 6.68   | 5.66   | 48.54                                                                                    | 58.65 | 38.79 |
| 45-50 . . . . .  | 5.29                                                                | 5.65   | 4.88   | 56.26                                                                                    | 64.69 | 48.16 | 5.25                                                                | 5.83   | 4.52   | 45.47                                                                                    | 56.46 | 34.71 |
| 50-55 . . . . .  | 4.58                                                                | 5.05   | 4.05   | 51.19                                                                                    | 60.72 | 42.02 | 4.36                                                                | 4.83   | 3.79   | 39.76                                                                                    | 49.86 | 30.13 |
| 55-60 . . . . .  | 3.69                                                                | 4.19   | 3.14   | 48.79                                                                                    | 58.80 | 38.82 | 3.55                                                                | 4.07   | 2.91   | 37.66                                                                                    | 48.08 | 27.39 |
| 60-65 . . . . .  | 2.92                                                                | 3.32   | 2.48   | 42.08                                                                                    | 51.57 | 33.01 | 2.73                                                                | 3.12   | 2.25   | 33.78                                                                                    | 43.73 | 24.30 |
| 65-70 . . . . .  | 2.11                                                                | 2.46   | 1.73   | 40.63                                                                                    | 49.96 | 31.34 | 1.90                                                                | 2.22   | 1.51   | 32.18                                                                                    | 41.94 | 22.61 |
| 70-75 . . . . .  | 1.34                                                                | 1.56   | 1.09   | 36.11                                                                                    | 45.29 | 27.27 | 1.26                                                                | 1.50   | 0.97   | 29.95                                                                                    | 39.64 | 20.44 |
| 75-80 . . . . .  | 0.69                                                                | 0.82   | 0.56   | 34.56                                                                                    | 42.98 | 26.20 | 0.71                                                                | 0.85   | 0.53   | 29.60                                                                                    | 38.87 | 20.12 |
| 80-85 . . . . .  | 0.29                                                                | 0.34   | 0.24   | 31.07                                                                                    | 39.41 | 23.22 | 0.29                                                                | 0.34   | 0.23   | 28.02                                                                                    | 36.93 | 19.42 |
| 85-90 . . . . .  | 0.09                                                                | 0.10   | 0.08   | 31.36                                                                                    | 39.15 | 24.13 | 0.08                                                                | 0.09   | 0.06   | 29.84                                                                                    | 39.11 | 21.13 |
| 90-95 . . . . .  | 0.02                                                                | 0.02   | 0.02   | 27.71                                                                                    | 34.81 | 22.31 | 0.01                                                                | 0.01   | 0.01   | 25.47                                                                                    | 33.11 | 19.58 |
| 95-100 . . . . . | 0.00                                                                | 0.00   | 0.00   | 24.05                                                                                    | 30.51 | 20.19 | 0.00                                                                | 0.00   | 0.00   | 18.66                                                                                    | 25.96 | 14.58 |
| 100 — . . . . .  | 0.00                                                                | 0.00   | 0.00   | 15.42                                                                                    | 16.05 | 15.07 | 0.00                                                                | 0.00   | 0.00   | 26.73                                                                                    | 37.68 | 21.05 |
| 6 — . . . . .    | 100.00                                                              | 100.00 | 100.00 | 62.38                                                                                    | 67.41 | 57.58 | 100.00                                                              | 100.00 | 100.00 | 51.51                                                                                    | 57.51 | 45.63 |

Prospetto LXVII.

| COMPARTIMENTI<br><br>E<br><br>REGNO | INDIVIDUI CENSITI PRESENTI, DI NOTA ETÀ SUPERIORE A SEI ANNI E PEI QUALI SI EBBE RISPOSTA AL QUESITO SULL'ISTRUZIONE |            |            |                      |           |           |              |            |            |                      |           |                               | FREQUENZA DEGLI INDIVIDUI       |       |                                |       |       |       |       |
|-------------------------------------|----------------------------------------------------------------------------------------------------------------------|------------|------------|----------------------|-----------|-----------|--------------|------------|------------|----------------------|-----------|-------------------------------|---------------------------------|-------|--------------------------------|-------|-------|-------|-------|
|                                     | in complesso                                                                                                         |            |            | che sapevano leggere |           |           | in complesso |            |            | che sapevano leggere |           |                               | MF                              | M     | F                              | MF    | M     | F     |       |
|                                     | MF                                                                                                                   | M          | F          | MF                   | M         | F         | MF           | M          | F          | MF                   | M         | F                             | che sapevano leggere, sopra 100 |       |                                |       |       |       |       |
|                                     |                                                                                                                      |            |            |                      |           |           |              |            |            |                      |           |                               | MF                              | M     | F                              | MF    | M     | F     |       |
|                                     | Censimento del 10 giugno 1911                                                                                        |            |            |                      |           |           |              |            |            |                      |           |                               | Censimento del 9 febbraio 1901  |       |                                |       |       |       |       |
|                                     |                                                                                                                      |            |            |                      |           |           |              |            |            |                      |           | Censimento del 10 giugno 1911 |                                 |       | Censimento del 9 febbraio 1901 |       |       |       |       |
| Piemonte . . . . .                  | 2 982 072                                                                                                            | 1 450 814  | 1 531 258  | 2 653 517            | 1 318 937 | 1 334 580 | 2 845 733    | 1 398 686  | 1 447 047  | 2 342 462            | 1 205 803 | 1 136 659                     | 88·98                           | 90·91 | 87·16                          | 82·31 | 86·21 | 78·55 |       |
| Liguria . . . . .                   | 1 045 499                                                                                                            | 523 197    | 522 302    | 867 694              | 449 014   | 418 680   | 932 724      | 466 571    | 466 153    | 635 208              | 364 552   | 320 656                       | 82·99                           | 85·82 | 80·16                          | 73·46 | 78·13 | 68·79 |       |
| Lombardia . . . . .                 | 4 064 544                                                                                                            | 1 993 230  | 2 071 314  | 3 518 811            | 1 737 609 | 1 781 202 | 3 629 653    | 1 811 070  | 1 818 583  | 2 846 425            | 1 441 007 | 1 405 418                     | 86·57                           | 87·18 | 85·99                          | 78·42 | 79·57 | 77·28 |       |
| Veneto . . . . .                    | 2 918 634                                                                                                            | 1 402 001  | 1 516 633  | 2 184 160            | 1 114 862 | 1 069 298 | 2 612 383    | 1 291 514  | 1 321 369  | 1 688 629            | 931 621   | 757 008                       | 74·84                           | 79·52 | 70·50                          | 64·63 | 72·13 | 57·29 |       |
| Emilia                              | Ducati . . . . .                                                                                                     | 1 046 138  | 531 148    | 514 990              | 733 548   | 389 875   | 343 673      | 953 230    | 480 982    | 472 248              | 528 420   | 288 685                       | 239 735                         | 70·12 | 73·40                          | 66·73 | 55·43 | 60·02 | 50·76 |
|                                     | Romagne . . . . .                                                                                                    | 1 221 420  | 614 111    | 607 309              | 791 846   | 418 442   | 373 404      | 1 129 636  | 570 889    | 558 747              | 590 374   | 321 094                       | 269 280                         | 64·82 | 68·14                          | 61·48 | 52·26 | 56·24 | 48·19 |
| Toscana . . . . .                   | 2 313 410                                                                                                            | 1 149 917  | 1 163 493  | 1 448 032            | 776 666   | 671 366   | 2 180 072    | 1 093 596  | 1 081 476  | 1 128 844            | 637 068   | 491 776                       | 62·59                           | 67·54 | 57·70                          | 51·78 | 57·99 | 45·47 |       |
| Marche . . . . .                    | 926 233                                                                                                              | 440 766    | 485 467    | 456 191              | 255 591   | 200 600   | 902 155      | 439 500    | 462 655    | 338 093              | 201 804   | 136 289                       | 49·25                           | 57·99 | 41·32                          | 37·48 | 45·92 | 29·46 |       |
| Umbria . . . . .                    | 581 965                                                                                                              | 291 977    | 289 988    | 299 062              | 173 225   | 125 837   | 570 723      | 294 520    | 276 203    | 226 810              | 141 406   | 85 404                        | 51·39                           | 59·33 | 43·39                          | 39·74 | 48·01 | 30·92 |       |
| Lazio . . . . .                     | 1 116 869                                                                                                            | 560 855    | 556 014    | 745 975              | 409 431   | 336 544   | 1 030 289    | 538 404    | 491 885    | 578 691              | 335 555   | 243 136                       | 66·79                           | 73·00 | 60·53                          | 56·17 | 62·32 | 49·42 |       |
| Abruzzi e Molise . . . . .          | 1 205 299                                                                                                            | 548 522    | 656 777    | 511 197              | 296 445   | 214 752   | 1 219 844    | 575 070    | 644 774    | 368 844              | 238 870   | 129 974                       | 42·41                           | 54·04 | 32·70                          | 30·24 | 41·54 | 20·16 |       |
| Campania . . . . .                  | 2 801 138                                                                                                            | 1 337 463  | 1 463 675  | 1 293 184            | 724 235   | 573 949   | 2 686 441    | 1 292 046  | 1 394 395  | 937 681              | 556 240   | 381 441                       | 46·34                           | 54·15 | 39·21                          | 34·90 | 43·05 | 27·36 |       |
| Puglie . . . . .                    | 1 783 249                                                                                                            | 871 143    | 912 106    | 724 217              | 402 032   | 322 185   | 1 637 126    | 815 231    | 821 895    | 499 109              | 296 143   | 202 966                       | 40·61                           | 46·15 | 35·32                          | 30·49 | 36·33 | 24·69 |       |
| Basilicata . . . . .                | 393 658                                                                                                              | 183 670    | 209 988    | 136 774              | 80 253    | 56 521    | 410 119      | 190 377    | 219 742    | 100 912              | 63 767    | 37 145                        | 34·74                           | 43·69 | 26·92                          | 24·61 | 33·50 | 16·90 |       |
| Calabrie . . . . .                  | 1 165 155                                                                                                            | 530 920    | 634 235    | 354 019              | 215 196   | 138 823   | 1 141 983    | 529 487    | 612 496    | 243 200              | 163 300   | 79 900                        | 30·38                           | 40·53 | 21·89                          | 21·30 | 30·84 | 13·04 |       |
| Sicilia . . . . .                   | 3 088 803                                                                                                            | 1 543 064  | 1 545 739  | 1 297 324            | 726 725   | 570 599   | 2 977 625    | 1 495 031  | 1 482 594  | 866 726              | 519 679   | 347 047                       | 42·00                           | 47·10 | 36·91                          | 29·11 | 34·76 | 23·41 |       |
| Sardegna . . . . .                  | 719 286                                                                                                              | 361 610    | 357 676    | 302 367              | 174 196   | 128 171   | 675 035      | 346 844    | 328 191    | 213 785              | 135 253   | 78 532                        | 42·04                           | 48·17 | 35·83                          | 31·67 | 39·00 | 23·93 |       |
| REGNO . . . . .                     | 29 373 372                                                                                                           | 14 334 408 | 15 038 964 | 18 322 918           | 9 662 734 | 8 660 184 | 27 535 271   | 13 634 818 | 13 900 453 | 14 184 213           | 7 841 847 | 6 342 366                     | 62·38                           | 67·41 | 57·58                          | 51·51 | 57·51 | 45·63 |       |

## CAPITOLO VI.

### Religione.

Lo spoglio delle risposte al quesito della religione, che era così formulato nella scheda individuale:

8. Cattolico — evangelico — israelita — d'altro culto,

portò alla tavola VIII del volume VI.

In questa tavola, a risparmio di spazio, si sono omesse le colonne relative alle età ignote. Dall'esame della distribuzione per età dell'intera popolazione siamo stati indotti ad attuare la seguente ripartizione congetturale dei censiti di età ignota nelle tre sezioni 0 — 15, 15 — 65, 65 — : un terzo nella prima, la metà nella seconda e un sesto nella terza.

Aggiungiamo qui alcuni prospetti desunti da quella tavola, nonchè dagli Atti del precedente censimento.

Nel prospetto LXVIII sono i numeri assoluti e i numeri relativi che definiscono la distribuzione per sesso, per età e per religione, della popolazione censita presente nel Regno il 10 giugno 1911; e sono pure le notizie analoghe tratte dal censimento del 1901. Il prospetto LXIX è un compendio del precedente. I censiti che dichiararono di essere evangelici furono 4 sopra 1 000 nel 1911 e 2 sopra 1 000 nel 1901. La frequenza degli israeliti risulta lievemente diminuita durante il decennio. Mentre nel 1901 fu di 1 sopra 1000 la frequenza delle dichiarazioni recisamente negative, questa frequenza salì nel 1911 al 25 per 1 000. Precisamente: nel 1911 si ebbe dichiarazione di non appartenenza ad alcuna religione per 874 532 individui (cioè 210 961 in età inferiore a 15 anni e 663 571 in età superiore), dei quali 559 177 maschi (cioè 116 624 in età inferiore a 15 anni e 442 553 in età superiore) e 315 355 femmine (cioè 94 337 in età inferiore a 15 anni e 221 018 in età superiore). È da osservare che, se queste dichiarazioni fossero state uniformemente distribuite nella scala delle età, il gruppo delle dichiarazioni corrispondenti alle età da 0 a 15 sarebbe risultato metà del gruppo complementare.

Prospetto LXVIII.

| RELIGIONI<br>ED<br>ETÀ     | CENSIMENTO DEL 10 GIUGNO 1911 |            |            |                                                                                     |           |           | CENSIMENTO DEL 9 FEBBRAIO 1901 |            |            |                                                                                     |           |           |           |
|----------------------------|-------------------------------|------------|------------|-------------------------------------------------------------------------------------|-----------|-----------|--------------------------------|------------|------------|-------------------------------------------------------------------------------------|-----------|-----------|-----------|
|                            | Individui censiti presenti    |            |            | Distribuzione secondo la religione e l'età<br>di 100 000 individui censiti presenti |           |           | Individui censiti presenti     |            |            | Distribuzione secondo la religione e l'età<br>di 100 000 individui censiti presenti |           |           |           |
|                            | MF                            | M          | F          | MF                                                                                  | M         | F         | MF                             | M          | F          | MF                                                                                  | M         | F         |           |
| Cattolica . . . . .        | 0 - 15 . . .                  | 11 101 337 | 5 631 973  | 5 469 364                                                                           | 32 018·7  | 33 087·0  | 30 988·4                       | 10 608 584 | 5 391 670  | 5 216 914                                                                           | 32 666·7  | 33 374·4  | 31 966·1  |
|                            | 15 - . . . . .                | 21 882 327 | 10 389 080 | 11 493 247                                                                          | 63 113·5  | 61 034·4  | 65 118·7                       | 20 931 279 | 10 280 553 | 10 650 726                                                                          | 64 453·0  | 63 636·5  | 65 261·3  |
|                            | 0 - . . . . .                 | 32 983 664 | 16 021 053 | 16 962 611                                                                          | 95 132·3  | 94 121·4  | 96 107·1                       | 31 539 863 | 15 672 223 | 15 867 640                                                                          | 97 119·7  | 97 010·8  | 97 227·5  |
| Evangelica, protestante    | 0 - 15 . . .                  | 32 213     | 17 023     | 15 190                                                                              | 92·9      | 100·0     | 86·1                           | 16 723     | 8 496      | 8 227                                                                               | 51·5      | 52·6      | 50·4      |
|                            | 15 - . . . . .                | 91 040     | 51 337     | 39 703                                                                              | 262·6     | 301·6     | 225·0                          | 48 872     | 25 879     | 22 993                                                                              | 150·5     | 160·2     | 140·9     |
|                            | 0 - . . . . .                 | 123 253    | 68 360     | 54 893                                                                              | 355·5     | 401·6     | 311·0                          | 65 595     | 34 375     | 31 220                                                                              | 202·0     | 212·8     | 191·3     |
| Greco-scismatica . . . . . | 0 - 15 . . .                  | 183        | 89         | 94                                                                                  | 0·5       | 0·5       | 0·5                            | 469        | 230        | 239                                                                                 | 1·4       | 1·4       | 1·5       |
|                            | 15 - . . . . .                | 1 195      | 900        | 295                                                                                 | 3·4       | 5·3       | 1·7                            | 2 003      | 1 133      | 870                                                                                 | 6·2       | 7·0       | 5·3       |
|                            | 0 - . . . . .                 | 1 378      | 989        | 389                                                                                 | 4·0       | 5·8       | 2·2                            | 2 472      | 1 363      | 1 109                                                                               | 7·6       | 8·4       | 6·8       |
| Israelitica . . . . .      | 0 - 15 . . .                  | 7 620      | 4 240      | 3 380                                                                               | 22·0      | 24·9      | 19·2                           | 9 419      | 4 691      | 4 723                                                                               | 29·0      | 29·0      | 29·0      |
|                            | 15 - . . . . .                | 26 704     | 13 718     | 12 986                                                                              | 77·0      | 80·6      | 73·6                           | 26 198     | 12 868     | 13 330                                                                              | 80·7      | 79·7      | 81·7      |
|                            | 0 - . . . . .                 | 34 324     | 17 958     | 16 366                                                                              | 99·0      | 105·5     | 92·7                           | 35 617     | 17 559     | 18 058                                                                              | 109·7     | 108·7     | 110·3     |
| Altre . . . . .            | 0 - 15 . . .                  | 87         | 65         | 22                                                                                  | 0·3       | 0·4       | 0·1                            | 14         | 8          | 6                                                                                   | 0·0       | 0·0       | 0·0       |
|                            | 15 - . . . . .                | 735        | 634        | 101                                                                                 | 2·1       | 3·7       | 0·6                            | 324        | 314        | 10                                                                                  | 1·0       | 1·9       | 0·1       |
|                            | 0 - . . . . .                 | 822        | 699        | 123                                                                                 | 2·4       | 4·1       | 0·7                            | 338        | 322        | 16                                                                                  | 1·0       | 2·0       | 0·1       |
| Nessuna . . . . .          | 0 - 15 . . .                  | 210 961    | 116 624    | 94 337                                                                              | 608·5     | 685·1     | 534·5                          | 7 017      | 4 002      | 3 015                                                                               | 21·6      | 24·8      | 18·5      |
|                            | 15 - . . . . .                | 663 571    | 442 553    | 221 018                                                                             | 1 913·9   | 2 599·9   | 1 252·2                        | 29 075     | 23 215     | 5 860                                                                               | 89·5      | 143·7     | 35·9      |
|                            | 0 - . . . . .                 | 874 532    | 559 177    | 315 355                                                                             | 2 522·3   | 3 285·1   | 1 786·7                        | 36 092     | 27 217     | 8 875                                                                               | 111·1     | 168·5     | 54·4      |
| Non dichiarata . . . . .   | 0 - 15 . . .                  | 420 564    | 218 354    | 202 210                                                                             | 1 213·0   | 1 282·8   | 1 145·7                        | 514 532    | 263 252    | 251 280                                                                             | 1 584·4   | 1 629·5   | 1 539·7   |
|                            | 15 - . . . . .                | 232 840    | 135 100    | 97 740                                                                              | 671·6     | 793·7     | 553·8                          | 280 744    | 138 819    | 141 925                                                                             | 864·5     | 859·3     | 869·6     |
|                            | 0 - . . . . .                 | 653 404    | 353 454    | 299 950                                                                             | 1 884·6   | 2 076·5   | 1 699·5                        | 795 276    | 402 071    | 393 205                                                                             | 2 448·9   | 2 488·8   | 2 409·3   |
| IN COMPLESSO . . . . .     | 0 - 15 . . .                  | 11 772 965 | 5 988 368  | 5 784 597                                                                           | 33 955·9  | 35 180·8  | 32 774·5                       | 11 156 758 | 5 672 349  | 5 484 409                                                                           | 34 354·6  | 35 111·8  | 33 605·2  |
|                            | 15 - . . . . .                | 22 898 412 | 11 033 322 | 11 865 090                                                                          | 66 044·1  | 64 819·2  | 67 225·5                       | 21 318 495 | 10 482 781 | 10 835 714                                                                          | 65 645·4  | 64 888·2  | 66 394·8  |
|                            | 0 - . . . . .                 | 34 671 377 | 17 021 690 | 17 649 687                                                                          | 100 000·0 | 100 000·0 | 100 000·0                      | 32 475 253 | 16 155 130 | 16 320 123                                                                          | 100 000·0 | 100 000·0 | 100 000·0 |

Prospetto LXIX.

| RELIGIONI                        | CENSIMENTO DEL 10 GIUGNO 1911                                            |                |                | CENSIMENTO DEL 9 FEBBRAIO 1901 |                |                |
|----------------------------------|--------------------------------------------------------------------------|----------------|----------------|--------------------------------|----------------|----------------|
|                                  | Distribuzione secondo la religione di 100 000 individui censiti presenti |                |                |                                |                |                |
|                                  | MF                                                                       | M              | F              | MF                             | M              | F              |
| Cattolica . . . . .              | 95 132                                                                   | 94 121         | 96 107         | 97 120                         | 97 011         | 97 228         |
| Evangelica, protestante. . . . . | 356                                                                      | 402            | 311            | 202                            | 213            | 191            |
| Greco-scismatica. . . . .        | 4                                                                        | 6              | 2              | 8                              | 8              | 7              |
| Israelitica . . . . .            | 99                                                                       | 106            | 93             | 110                            | 109            | 111            |
| Altre . . . . .                  | 2                                                                        | 4              | 1              | 1                              | 2              | 0              |
| Nessuna . . . . .                | 2 522                                                                    | 3 285          | 1 787          | 111                            | 169            | 54             |
| Non dichiarata . . . . .         | 1 885                                                                    | 2 077          | 1 700          | 2 449                          | 2 489          | 2 409          |
| IN COMPLESSO . . .               | <b>100 000</b>                                                           | <b>100 000</b> | <b>100 000</b> | <b>100 000</b>                 | <b>100 000</b> | <b>100 000</b> |

Presentiamo infine distinzioni di ordine geografico, limitatamente all'ultimo censimento, nei prospetti LXX, LXXI e LXXII.

Sopra 100 evangelici censiti presenti nel Regno, il massimo numero (21) si riscontra in Piemonte e il minimo (1) nell'Umbria e in Sardegna. Sopra 100 greco-scismatici, il massimo numero (18) si ebbe nel Veneto e in Toscana e il minimo (0·07) nelle Marche, nell'Umbria e nella Basilicata. Sopra 100 israeliti, 20 sono nel Lazio, 16 in Toscana, 14 in Piemonte, 13 in Lombardia e 0·5 nell'Umbria e nella Basilicata. Sopra 100 individui appartenenti a religioni diverse dalla cattolica e dalle altre su riferite, se ne contarono 29 in Liguria, 10 in Piemonte e in Sicilia e soltanto 0·36 nelle Marche e nel Lazio. Infine sopra 100 censiti che dichiararono di non appartenere ad alcuna religione, 18 sono nelle Romagne, 16 in Lombardia, 13 in Toscana, 11 nei Ducati dell'Emilia, 9 in Piemonte e 0·6 a 0·7 negli Abruzzi, nella Basilicata e nelle Calabrie. Sopra 100 censiti nelle Romagne, 11 dichiararono di non appartenere a nessuna religione; questo coefficiente scende a 8 nei Ducati dell'Emilia, a 5·5 in Liguria, a 4 in Toscana, ecc., e infine a 0·3 nella Campania.

Prospetto LXX. — Distribuzione, per sesso, per età, per religioni e per compartimenti, della popolazione censita presente.

| RELIGIONI<br>ED<br>ETÀ            | Piemonte       | Liguria   | Lombardia | Veneto    | Emilia    |           | Toscana   | Marche    | Umbria  | Lazio     | Abruzzi e Molise | Campania  | Puglie    | Basilicata | Calabria  | Sicilia   | Sardegna  | REGNO      |            |
|-----------------------------------|----------------|-----------|-----------|-----------|-----------|-----------|-----------|-----------|---------|-----------|------------------|-----------|-----------|------------|-----------|-----------|-----------|------------|------------|
|                                   |                |           |           |           | Ducati    | Romagne   |           |           |         |           |                  |           |           |            |           |           |           |            |            |
| 1) Popolazione d'ambo i sessi.    |                |           |           |           |           |           |           |           |         |           |                  |           |           |            |           |           |           |            |            |
| Cattolica . . . . .               | 0-15. . . . .  | 1 016 837 | 328 745   | 1 584 058 | 1 335 801 | 400 496   | 417 499   | 824 562   | 355 512 | 214 819   | 382 306          | 468 060   | 1 043 663 | 692 811    | 155 649   | 471 524   | 1 141 435 | 267 560    | 11 101 337 |
|                                   | 15-65. . . . . | 2 028 084 | 697 626   | 2 742 165 | 1 896 009 | 646 532   | 725 382   | 1 512 435 | 598 826 | 389 140   | 787 650          | 801 769   | 1 925 911 | 1 212 345  | 260 740   | 781 162   | 2 169 791 | 502 140    | 19 677 707 |
|                                   | 65 — . . . . . | 230 254   | 73 641    | 260 871   | 228 672   | 76 379    | 86 410    | 177 512   | 80 471  | 48 332    | 67 344           | 118 084   | 242 384   | 125 138    | 34 847    | 97 453    | 208 265   | 48 083     | 2 204 620  |
| Evangelica, protestante . . . . . | 0-15. . . . .  | 7 956     | 1 220     | 3 337     | 1 014     | 882       | 943       | 1 720     | 976     | 439       | 936              | 1 365     | 1 905     | 3 992      | 495       | 803       | 3 899     | 331        | 32 213     |
|                                   | 15-65. . . . . | 16 103    | 5 056     | 10 782    | 3 180     | 1 644     | 2 023     | 5 525     | 1 957   | 1 156     | 3 339            | 2 540     | 5 390     | 8 933      | 2 003     | 1 644     | 11 539    | 1 101      | 83 945     |
|                                   | 65 — . . . . . | 1 585     | 282       | 749       | 257       | 152       | 164       | 702       | 182     | 116       | 349              | 306       | 532       | 595        | 143       | 149       | 782       | 50         | 7 095      |
| Greco-scismatica . . . . .        | 0-15. . . . .  | 10        | 11        | 6         | 11        | 1         | 1         | 75        | ..      | 1         | 20               | 4         | 14        | 12         | ..        | 3         | 13        | 1          | 183        |
|                                   | 15-65. . . . . | 51        | 152       | 121       | 235       | 5         | 9         | 161       | 1       | ..        | 46               | 9         | 88        | 54         | 1         | 12        | 196       | 6          | 1 147      |
|                                   | 65 — . . . . . | 1         | 1         | 2         | 6         | ..        | ..        | 14        | ..      | ..        | ..               | 1         | 14        | 4          | ..        | ..        | 4         | 1          | 48         |
| Israelitica . . . . .             | 0-15. . . . .  | 937       | 320       | 831       | 652       | 193       | 314       | 1 279     | 351     | 37        | 2 159            | 59        | 160       | 73         | 20        | 32        | 186       | 17         | 7 620      |
|                                   | 15-65. . . . . | 3 502     | 1 108     | 3 297     | 2 018     | 701       | 1 307     | 3 690     | 947     | 105       | 4 417            | 194       | 735       | 441        | 131       | 272       | 909       | 182        | 23 956     |
|                                   | 65 — . . . . . | 456       | 78        | 309       | 294       | 106       | 160       | 527       | 138     | 13        | 437              | 10        | 71        | 33         | 11        | 23        | 66        | 7          | 2 748      |
| Altre . . . . .                   | 0-15. . . . .  | ..        | 10        | ..        | 9         | ..        | 2         | 2         | 2       | ..        | 1                | 2         | 3         | 15         | 4         | 3         | 30        | 4          | 87         |
|                                   | 15-65. . . . . | 81        | 232       | 57        | 54        | 8         | 39        | 25        | 1       | 4         | 2                | 12        | 58        | 26         | 6         | 20        | 50        | 40         | 715        |
|                                   | 65 — . . . . . | ..        | ..        | 1         | ..        | ..        | 2         | 2         | ..      | ..        | ..               | ..        | 4         | 4          | 1         | ..        | 4         | 2          | 20         |
| Nessuna . . . . .                 | 0-15. . . . .  | 19 187    | 14 498    | 28 944    | 9 335     | 28 966    | 38 333    | 28 815    | 6 644   | 3 837     | 5 687            | 1 353     | 1 927     | 13 241     | 1 161     | 1 181     | 6 504     | 1 298      | 210 961    |
|                                   | 15-65. . . . . | 56 154    | 49 680    | 103 856   | 27 088    | 65 194    | 115 146   | 84 023    | 21 230  | 13 973    | 19 490           | 4 328     | 7 500     | 28 060     | 3 434     | 3 777     | 24 223    | 4 979      | 632 135    |
|                                   | 65 — . . . . . | 2 855     | 1 730     | 4 671     | 1 514     | 3 967     | 6 633     | 3 552     | 1 188   | 857       | 901              | 183       | 392       | 1 085      | 300       | 191       | 1 196     | 221        | 31 436     |
| Non dichiarata . . . . .          | 0-15. . . . .  | 18 956    | 9 920     | 24 508    | 11 789    | 12 474    | 18 126    | 24 325    | 12 775  | 9 052     | 14 117           | 24 799    | 63 127    | 33 485     | 11 384    | 35 588    | 76 740    | 19 399     | 420 564    |
|                                   | 15-65. . . . . | 19 997    | 12 242    | 20 415    | 8 564     | 7 442     | 21 209    | 24 074    | 11 062  | 4 333     | 11 852           | 6 485     | 16 420    | 9 109      | 3 362     | 7 941     | 24 042    | 6 537      | 214 336    |
|                                   | 65 — . . . . . | 1 444     | 679       | 1 493     | 858       | 642       | 1 653     | 1 686     | 990     | 382       | 370              | 1 143     | 1 692     | 665        | 329       | 1 073     | 2 384     | 468        | 18 454     |
| Cattolica . . . . .               | 3 275 175      | 1 100 012 | 4 587 094 | 3 460 482 | 1 123 407 | 1 229 291 | 2 514 509 | 1 034 809 | 652 291 | 1 237 300 | 1 387 913        | 3 211 958 | 2 030 294 | 451 236    | 1 350 139 | 3 519 491 | 817 763   | 32 983 664 |            |
| Evangelica, protestante . . . . . | 25 644         | 6 558     | 14 868    | 4 451     | 2 678     | 3 130     | 7 947     | 3 115     | 1 711   | 4 624     | 4 211            | 7 827     | 13 550    | 2 641      | 2 596     | 16 220    | 1 482     | 123 253    |            |
| Greco-scismatica . . . . .        | 62             | 164       | 129       | 252       | 6         | 10        | 250       | 1         | 1       | 66        | 14               | 116       | 70        | 1          | 15        | 213       | 8         | 1 378      |            |
| Israelitica . . . . .             | 4 895          | 1 506     | 4 437     | 2 964     | 1 000     | 1 790     | 5 496     | 1 436     | 155     | 7 013     | 263              | 966       | 547       | 162        | 327       | 1 161     | 206       | 34 324     |            |
| Altre . . . . .                   | 81             | 242       | 58        | 63        | 8         | 43        | 29        | 3         | 4       | 3         | 14               | 65        | 45        | 11         | 23        | 84        | 46        | 822        |            |
| Nessuna . . . . .                 | 78 196         | 65 908    | 137 471   | 37 937    | 98 127    | 160 162   | 116 390   | 29 062    | 18 667  | 26 078    | 5 864            | 9 819     | 42 385    | 4 895      | 5 149     | 31 923    | 6 498     | 874 532    |            |
| Non dichiarata . . . . .          | 40 397         | 22 841    | 46 416    | 21 211    | 20 558    | 40 991    | 50 085    | 24 827    | 13 767  | 26 839    | 32 427           | 81 239    | 43 259    | 15 075     | 43 902    | 103 166   | 26 404    | 653 404    |            |
| IN COMPLESSO . . . . .            | 3 424 450      | 1 197 231 | 4 790 473 | 3 527 360 | 1 245 784 | 1 435 417 | 2 694 706 | 1 093 253 | 686 596 | 1 302 423 | 1 430 706        | 3 311 990 | 2 130 151 | 474 021    | 1 402 151 | 3 672 258 | 852 407   | 34 671 377 |            |

Segue Prospetto LXX. — Distribuzione, per sesso, per età, per religioni e per compartimenti, della popolazione censita presente.

| RELIGIONI<br>ED<br>ETÀ            | Piemonte       | Liguria | Lombardia | Veneto    | Emilia  |         | Toscana   | Marche  | Umbria  | Lazio   | Abruzzi e Molise | Campania  | Puglie    | Basilicata | Calabria | Sicilia   | Sardegna  | REGNO      |           |
|-----------------------------------|----------------|---------|-----------|-----------|---------|---------|-----------|---------|---------|---------|------------------|-----------|-----------|------------|----------|-----------|-----------|------------|-----------|
|                                   |                |         |           |           | Ducati  | Romagne |           |         |         |         |                  |           |           |            |          |           |           |            |           |
| 2) Popolazione maschile.          |                |         |           |           |         |         |           |         |         |         |                  |           |           |            |          |           |           |            |           |
| Cattolica. . . . .                | 0-15. . . . .  | 509 782 | 165 349   | 793 655   | 675 069 | 202 087 | 210 161   | 416 547 | 181 023 | 109 458 | 194 388          | 238 838   | 533 892   | 352 769    | 78 653   | 241 286   | 591 992   | 137 024    | 5 631 973 |
|                                   | 15-65. . . . . | 964 525 | 336 307   | 1 307 794 | 883 437 | 321 275 | 342 789   | 725 610 | 270 101 | 189 293 | 388 178          | 341 667   | 893 119   | 580 774    | 117 282  | 335 281   | 1 060 550 | 249 044    | 9 307 086 |
|                                   | 65 —. . . . .  | 112 919 | 34 698    | 127 859   | 111 112 | 39 909  | 41 535    | 91 415  | 39 052  | 25 861  | 33 223           | 59 296    | 116 506   | 59 490     | 15 931   | 46 757    | 102 555   | 23 876     | 1 081 994 |
| Evangelica, protestante . . . . . | 0-15. . . . .  | 4 124   | 633       | 1 778     | 513     | 472     | 484       | 921     | 542     | 225     | 493              | 751       | 1 018     | 2 091      | 272      | 387       | 2 129     | 190        | 17 023    |
|                                   | 15-65. . . . . | 8 675   | 3 230     | 6 122     | 1 925   | 817     | 1 254     | 2 587   | 1 009   | 566     | 1 639            | 1 364     | 3 122     | 4 906      | 1 178    | 1 014     | 6 850     | 751        | 47 009    |
|                                   | 65 —. . . . .  | 1 208   | 185       | 448       | 147     | 80      | 96        | 303     | 95      | 74      | 149              | 166       | 332       | 360        | 80       | 93        | 474       | 38         | 4 328     |
| Greco-scismatica. . . . .         | 0-15. . . . .  | 2       | 4         | 3         | 5       | 1       | 1         | 33      | ..      | ..      | 13               | 4         | 9         | 8          | ..       | 1         | 5         | ..         | 89        |
|                                   | 15-65. . . . . | 33      | 120       | 102       | 155     | 5       | 8         | 111     | 1       | ..      | 1                | 8         | 72        | 48         | 1        | 12        | 190       | 3          | 870       |
|                                   | 65 —. . . . .  | 1       | 1         | 2         | 3       | ..      | ..        | 6       | ..      | ..      | ..               | 1         | 10        | 3          | ..       | 3         | ..        | ..         | 30        |
| Israelitica . . . . .             | 0-15. . . . .  | 481     | 186       | 461       | 354     | 108     | 201       | 656     | 188     | 21      | 1 291            | 31        | 79        | 34         | 12       | 20        | 108       | 9          | 4 240     |
|                                   | 15-65. . . . . | 1 673   | 731       | 1 776     | 1 186   | 338     | 685       | 1 581   | 429     | 57      | 2 126            | 136       | 452       | 264        | 81       | 223       | 623       | 138        | 12 499    |
|                                   | 65 —. . . . .  | 197     | 46        | 138       | 114     | 54      | 72        | 214     | 55      | 7       | 183              | 6         | 32        | 20         | 8        | 18        | 51        | 4          | 1 219     |
| Altre . . . . .                   | 0-15. . . . .  | ..      | 10        | ..        | 9       | ..      | 1         | 2       | 2       | ..      | 1                | 2         | 3         | 8          | 2        | 3         | 19        | 3          | 65        |
|                                   | 15-65. . . . . | 69      | 231       | 54        | 31      | 7       | 36        | 15      | 1       | 4       | 2                | 11        | 54        | 13         | 6        | 19        | 31        | 37         | 621       |
|                                   | 65 —. . . . .  | ..      | ..        | 1         | ..      | ..      | 2         | 1       | ..      | ..      | ..               | ..        | 4         | 2          | ..       | ..        | 1         | 2          | 13        |
| Nessuna . . . . .                 | 0-15. . . . .  | 10 116  | 7 812     | 17 942    | 4 963   | 16 021  | 20 784    | 15 610  | 3 601   | 2 108   | 3 298            | 785       | 1 063     | 6 931      | 704      | 626       | 3 526     | 734        | 116 624   |
|                                   | 15-65. . . . . | 35 785  | 35 585    | 71 505    | 18 481  | 38 076  | 75 713    | 56 703  | 15 708  | 8 851   | 14 056           | 3 216     | 5 691     | 16 585     | 2 167    | 2 772     | 16 855    | 3 898      | 421 647   |
|                                   | 65 —. . . . .  | 1 683   | 1 250     | 3 081     | 946     | 2 270   | 4 809     | 2 449   | 902     | 536     | 650              | 138       | 250       | 605        | 210      | 130       | 822       | 175        | 20 906    |
| Non dichiarata. . . . .           | 0-15. . . . .  | 9 594   | 5 092     | 13 036    | 6 042   | 5 322   | 9 343     | 12 756  | 6 632   | 4 722   | 6 767            | 13 013    | 31 980    | 17 292     | 6 365    | 19 158    | 40 832    | 9 908      | 218 354   |
|                                   | 15-65. . . . . | 10 900  | 8 196     | 12 194    | 5 250   | 4 217   | 13 505    | 14 797  | 6 287   | 3 076   | 7 676            | 2 927     | 8 213     | 5 350      | 1 560    | 3 735     | 13 698    | 3 519      | 125 100   |
|                                   | 65 —. . . . .  | 707     | 461       | 1 019     | 444     | 403     | 1 119     | 867     | 580     | 239     | 313              | 453       | 735       | 329        | 179      | 511       | 1 345     | 296        | 10 000    |
| Cattolica . . . . .               | 1 587 286      | 536 354 | 2 229 308 | 1 669 618 | 563 271 | 594 485 | 1 233 572 | 490 176 | 324 612 | 615 789 | 639 801          | 1 543 517 | 993 033   | 211 366    | 623 324  | 1 755 097 | 409 944   | 16 021 053 |           |
| Evangelica, protestante . . . . . | 14 007         | 4 048   | 8 348     | 2 585     | 1 369   | 1 834   | 3 811     | 1 646   | 865     | 2 281   | 2 281            | 4 472     | 7 357     | 1 530      | 1 494    | 9 453     | 979       | 68 360     |           |
| Greco-scismatica . . . . .        | 36             | 125     | 107       | 163       | 6       | 9       | 150       | 1       | ..      | 14      | 13               | 91        | 59        | 1          | 13       | 198       | 3         | 989        |           |
| Israelitica . . . . .             | 2 351          | 963     | 2 375     | 1 634     | 500     | 958     | 2 451     | 672     | 85      | 3 600   | 173              | 533       | 318       | 101        | 261      | 782       | 151       | 17 958     |           |
| Altre . . . . .                   | 69             | 241     | 55        | 40        | 7       | 39      | 18        | 3       | 4       | 3       | 13               | 61        | 23        | 8          | 22       | 51        | 42        | 699        |           |
| Nessuna . . . . .                 | 47 584         | 44 647  | 92 528    | 24 390    | 56 367  | 101 306 | 74 762    | 20 211  | 11 495  | 18 004  | 4 139            | 7 004     | 24 121    | 3 081      | 3 528    | 21 203    | 4 807     | 559 177    |           |
| Non dichiarata . . . . .          | 21 201         | 13 749  | 26 249    | 11 736    | 10 442  | 23 967  | 28 420    | 13 499  | 8 037   | 14 756  | 16 393           | 40 928    | 22 971    | 8 104      | 23 404   | 55 875    | 13 723    | 353 454    |           |
| IN COMPLESSO . . . . .            | 1 672 534      | 600 127 | 2 358 970 | 1 710 186 | 631 962 | 722 598 | 1 343 184 | 526 208 | 345 098 | 654 447 | 662 813          | 1 596 636 | 1 047 882 | 224 691    | 652 046  | 1 842 659 | 429 649   | 17 021 690 |           |



Segue Prospetto LXX. — Distribuzione, per sesso, per età, per religioni e per compartimenti, della popolazione censita presente.

| RELIGIONI<br>ED<br>ETÀ                 | Piemonte       | Liguria   | Lombardia | Veneto    | Emilia    |         | Toscana   | Marche  | Umbria  | Lazio   | Abruzzi e Molise | Campania  | Puglie    | Basilicata | Calabrie | Sicilia   | Sardegna  | REGNO      |            |
|----------------------------------------|----------------|-----------|-----------|-----------|-----------|---------|-----------|---------|---------|---------|------------------|-----------|-----------|------------|----------|-----------|-----------|------------|------------|
|                                        |                |           |           |           | Ducati    | Romagne |           |         |         |         |                  |           |           |            |          |           |           |            |            |
| 3) Popolazione femminile.              |                |           |           |           |           |         |           |         |         |         |                  |           |           |            |          |           |           |            |            |
| Cattolica . . . . .                    | 0-15. . . . .  | 507 055   | 163 396   | 790 403   | 660 732   | 198 409 | 207 338   | 408 015 | 174 489 | 105 361 | 187 918          | 229 222   | 509 771   | 340 042    | 76 996   | 230 238   | 549 443   | 130 536    | 5 469 364  |
|                                        | 15-65. . . . . | 1 063 499 | 361 319   | 1 434 371 | 1 012 572 | 325 257 | 382 593   | 786 825 | 328 725 | 199 847 | 399 472          | 460 102   | 1 032 792 | 631 571    | 143 458  | 445 881   | 1 109 241 | 253 096    | 10 370 621 |
|                                        | 65 — . . . . . | 117 335   | 38 943    | 133 012   | 117 560   | 36 470  | 44 875    | 86 097  | 41 419  | 22 471  | 34 621           | 58 788    | 125 878   | 65 648     | 18 916   | 50 696    | 105 710   | 24 187     | 1 122 626  |
| Evangelica, prote-<br>stante . . . . . | 0-15. . . . .  | 3 832     | 587       | 1 559     | 501       | 416     | 459       | 799     | 434     | 214     | 443              | 614       | 887       | 1 901      | 223      | 416       | 1 770     | 141        | 15 190     |
|                                        | 15-65. . . . . | 7 428     | 1 826     | 4 660     | 1 255     | 827     | 769       | 2 938   | 948     | 590     | 1 700            | 1 176     | 2 268     | 4 057      | 825      | 630       | 4 689     | 350        | 36 936     |
|                                        | 65 — . . . . . | 377       | 97        | 301       | 110       | 72      | 68        | 399     | 87      | 42      | 200              | 140       | 200       | 235        | 63       | 56        | 308       | 12         | 2 767      |
| Greco-scismatica . . . . .             | 0-15. . . . .  | 8         | 7         | 3         | 6         | ..      | ..        | 42      | ..      | 1       | 7                | ..        | 5         | 4          | ..       | 2         | 8         | 1          | 94         |
|                                        | 15-65. . . . . | 18        | 32        | 19        | 80        | ..      | 1         | 50      | ..      | ..      | 45               | 1         | 16        | 6          | ..       | ..        | 6         | 3          | 277        |
|                                        | 65 — . . . . . | ..        | ..        | ..        | 3         | ..      | ..        | 8       | ..      | ..      | ..               | ..        | 4         | 1          | ..       | ..        | 1         | 1          | 18         |
| Israelitica . . . . .                  | 0-15. . . . .  | 456       | 134       | 370       | 298       | 85      | 113       | 623     | 163     | 16      | 868              | 28        | 81        | 39         | 8        | 12        | 78        | 8          | 3 380      |
|                                        | 15-65. . . . . | 1 829     | 377       | 1 521     | 832       | 363     | 622       | 2 109   | 518     | 48      | 2 291            | 58        | 283       | 177        | 50       | 49        | 286       | 44         | 11 457     |
|                                        | 65 — . . . . . | 259       | 32        | 171       | 180       | 52      | 97        | 313     | 83      | 6       | 254              | 4         | 39        | 13         | 3        | 5         | 15        | 3          | 1 529      |
| Altre . . . . .                        | 0-15. . . . .  | ..        | ..        | ..        | ..        | ..      | 1         | ..      | ..      | ..      | ..               | ..        | ..        | 7          | 2        | ..        | 11        | 1          | 22         |
|                                        | 15-65. . . . . | 12        | 1         | 3         | 23        | 1       | 3         | 10      | ..      | ..      | ..               | 1         | 4         | 13         | ..       | 1         | 19        | 3          | 94         |
|                                        | 65 — . . . . . | ..        | ..        | ..        | ..        | ..      | ..        | 1       | ..      | ..      | ..               | ..        | 2         | 1          | ..       | 3         | ..        | 7          |            |
| Nessuna . . . . .                      | 0-15. . . . .  | 9 071     | 6 686     | 11 002    | 4 372     | 12 945  | 17 599    | 13 205  | 3 043   | 1 729   | 2 389            | 568       | 864       | 6 310      | 457      | 555       | 2 978     | 564        | 94 337     |
|                                        | 15-65. . . . . | 20 369    | 14 095    | 32 351    | 8 607     | 27 118  | 39 433    | 27 320  | 5 522   | 5 122   | 5 434            | 1 112     | 1 809     | 11 475     | 1 267    | 1 005     | 7 368     | 1 081      | 210 488    |
|                                        | 65 — . . . . . | 1 172     | 480       | 1 590     | 568       | 1 697   | 1 824     | 1 103   | 286     | 321     | 251              | 45        | 142       | 480        | 90       | 61        | 374       | 46         | 10 530     |
| Non dichiarata . . . . .               | 0-15. . . . .  | 9 362     | 4 828     | 11 472    | 5 747     | 6 652   | 8 783     | 11 569  | 6 143   | 4 330   | 7 350            | 11 786    | 31 147    | 16 193     | 5 019    | 16 430    | 35 908    | 9 491      | 202 210    |
|                                        | 15-65. . . . . | 9 097     | 4 046     | 8 221     | 3 314     | 3 225   | 7 704     | 9 277   | 4 775   | 1 257   | 4 176            | 3 558     | 8 207     | 3 759      | 1 802    | 3 506     | 10 344    | 3 018      | 89 286     |
|                                        | 65 — . . . . . | 737       | 218       | 474       | 414       | 239     | 537       | 819     | 410     | 143     | 557              | 690       | 957       | 336        | 150      | 562       | 1 039     | 172        | 8 454      |
| Cattolica . . . . .                    | 1 687 889      | 563 658   | 2 357 786 | 1 790 864 | 560 136   | 634 806 | 1 280 937 | 544 633 | 327 679 | 622 011 | 748 112          | 1 668 441 | 1 037 291 | 239 370    | 726 815  | 1 764 394 | 407 819   | 16 962 611 |            |
| Evangelica, protestante . . . . .      | 11 637         | 2 510     | 6 520     | 1 866     | 1 309     | 1 296   | 4 136     | 1 469   | 846     | 2 343   | 1 930            | 3 355     | 6 193     | 1 111      | 1 102    | 6 767     | 503       | 54 893     |            |
| Greco scismatica . . . . .             | 26             | 39        | 22        | 89        | ..        | 1       | 100       | ..      | 1       | 52      | 1                | 25        | 11        | ..         | 2        | 15        | 5         | 389        |            |
| Israelitica . . . . .                  | 2 544          | 543       | 2 062     | 1 310     | 500       | 832     | 3 045     | 764     | 70      | 3 413   | 90               | 403       | 229       | 61         | 66       | 379       | 55        | 16 366     |            |
| Altre . . . . .                        | 12             | 1         | 3         | 23        | 1         | 4       | 11        | ..      | ..      | ..      | 1                | 4         | 22        | 3          | 1        | 33        | 4         | 123        |            |
| Nessuna . . . . .                      | 30 612         | 21 261    | 44 943    | 13 547    | 41 700    | 58 856  | 41 628    | 8 851   | 7 172   | 8 074   | 1 725            | 2 815     | 18 265    | 1 814      | 1 621    | 10 720    | 1 691     | 315 355    |            |
| Non dichiarata . . . . .               | 19 196         | 9 092     | 20 167    | 9 475     | 10 116    | 17 024  | 21 665    | 11 328  | 5 730   | 12 083  | 16 034           | 40 311    | 20 288    | 6 971      | 20 498   | 47 291    | 12 681    | 299 950    |            |
| IN COMPLESSO . . . . .                 | 1 751 916      | 597 104   | 2 431 503 | 1 817 174 | 613 822   | 712 819 | 1 351 522 | 567 045 | 341 498 | 647 976 | 767 893          | 1 715 354 | 1 082 269 | 249 330    | 750 105  | 1 829 599 | 422 758   | 17 649 687 |            |

Prospetto LXXI. — Distribuzione per compartimenti di 100 individui d'ambo i sessi, di 100 di sesso maschile e 100 di sesso femminile, censiti presenti ordinatamente in ciascuna sezione della scala delle religioni.

| RELIGIONI                         | Piemonte | Liguria | Lombardia | Veneto | Emilia |         | Toscana | Marche | Umbria | Lazio | Abruzzi e Molise | Campania | Puglie | Basilicata | Calabrie | Sicilia | Sardegna | REGNO  |
|-----------------------------------|----------|---------|-----------|--------|--------|---------|---------|--------|--------|-------|------------------|----------|--------|------------|----------|---------|----------|--------|
|                                   |          |         |           |        | Ducati | Romagne |         |        |        |       |                  |          |        |            |          |         |          |        |
| 1) <i>Maschi e femmine.</i>       |          |         |           |        |        |         |         |        |        |       |                  |          |        |            |          |         |          |        |
| Cattolica . . . . .               | 9.93     | 3.34    | 13.91     | 10.49  | 3.41   | 3.73    | 7.62    | 3.14   | 1.98   | 3.75  | 4.21             | 9.73     | 6.16   | 1.37       | 4.09     | 10.67   | 2.48     | 100.00 |
| Evangelica, protestante . . . . . | 20.81    | 5.32    | 12.06     | 3.61   | 2.17   | 2.54    | 6.45    | 2.53   | 1.39   | 3.75  | 3.42             | 6.35     | 10.99  | 2.14       | 2.11     | 13.16   | 1.20     | 100.00 |
| Greco-scismatica . . . . .        | 4.50     | 11.90   | 9.36      | 18.29  | 0.44   | 0.73    | 18.14   | 0.07   | 0.07   | 4.79  | 1.02             | 8.42     | 5.08   | 0.07       | 1.09     | 15.46   | 0.58     | 100.00 |
| Israelitica . . . . .             | 14.26    | 4.39    | 12.93     | 8.64   | 2.91   | 5.22    | 16.01   | 4.18   | 0.45   | 20.43 | 0.77             | 2.81     | 1.59   | 0.47       | 0.95     | 3.38    | 0.60     | 100.00 |
| Altre . . . . .                   | 9.85     | 29.44   | 7.06      | 7.66   | 0.97   | 5.23    | 3.41    | 0.36   | 0.49   | 0.36  | 1.70             | 7.91     | 5.47   | 1.34       | 2.80     | 10.34   | 5.60     | 100.00 |
| Nessuna . . . . .                 | 8.94     | 7.54    | 15.72     | 4.34   | 11.22  | 13.31   | 13.31   | 3.32   | 2.13   | 2.98  | 0.67             | 1.12     | 4.85   | 0.56       | 0.59     | 3.65    | 0.74     | 100.00 |
| Non dichiarata . . . . .          | 6.18     | 3.50    | 7.10      | 3.25   | 3.15   | 6.27    | 7.67    | 3.80   | 2.11   | 4.11  | 4.96             | 12.43    | 6.62   | 2.31       | 6.72     | 15.79   | 4.04     | 100.00 |
| IN COMPLESSO . . . . .            | 9.88     | 3.45    | 13.82     | 10.17  | 3.59   | 4.14    | 7.77    | 3.15   | 1.98   | 3.76  | 4.13             | 9.55     | 6.14   | 1.37       | 4.04     | 10.59   | 2.46     | 100.00 |
| 2) <i>Maschi.</i>                 |          |         |           |        |        |         |         |        |        |       |                  |          |        |            |          |         |          |        |
| Cattolica . . . . .               | 9.91     | 3.35    | 13.91     | 10.42  | 3.52   | 3.71    | 7.70    | 3.06   | 2.03   | 3.84  | 3.99             | 9.63     | 6.20   | 1.32       | 3.89     | 10.95   | 2.56     | 100.00 |
| Evangelica, protestante . . . . . | 20.49    | 5.92    | 12.21     | 3.78   | 2.00   | 2.68    | 5.57    | 2.41   | 1.27   | 3.34  | 3.34             | 6.54     | 10.76  | 2.24       | 2.19     | 13.83   | 1.43     | 100.00 |
| Greco-scismatica . . . . .        | 3.64     | 12.64   | 10.82     | 16.48  | 0.61   | 0.91    | 15.17   | 0.10   | ..     | 1.42  | 1.31             | 9.20     | 5.97   | 0.10       | 1.31     | 20.02   | 0.30     | 100.00 |
| Israelitica . . . . .             | 13.09    | 5.36    | 13.23     | 9.21   | 2.78   | 5.33    | 13.65   | 3.74   | 0.47   | 20.05 | 0.96             | 3.14     | 1.77   | 0.56       | 1.45     | 4.35    | 0.84     | 100.00 |
| Altre . . . . .                   | 9.87     | 34.48   | 7.87      | 5.72   | 1.00   | 5.58    | 2.58    | 0.43   | 0.57   | 0.43  | 1.86             | 8.73     | 3.29   | 1.14       | 3.15     | 7.30    | 6.01     | 100.00 |
| Nessuna . . . . .                 | 8.51     | 7.98    | 16.55     | 4.36   | 10.08  | 13.12   | 13.37   | 3.61   | 2.06   | 3.22  | 0.74             | 1.25     | 4.31   | 0.55       | 0.63     | 3.79    | 0.86     | 100.00 |
| Non dichiarata . . . . .          | 6.00     | 3.39    | 7.43      | 3.32   | 2.95   | 6.78    | 8.04    | 3.82   | 2.27   | 4.17  | 4.64             | 11.58    | 6.50   | 2.29       | 6.62     | 15.81   | 3.88     | 100.00 |
| IN COMPLESSO . . . . .            | 9.83     | 3.53    | 13.86     | 10.05  | 3.71   | 4.25    | 7.89    | 3.09   | 2.03   | 3.84  | 3.89             | 9.38     | 6.16   | 1.32       | 3.83     | 10.83   | 2.52     | 100.00 |
| 3) <i>Femmine.</i>                |          |         |           |        |        |         |         |        |        |       |                  |          |        |            |          |         |          |        |
| Cattolica . . . . .               | 9.95     | 3.32    | 13.90     | 10.56  | 3.30   | 3.74    | 7.55    | 3.21   | 1.93   | 3.67  | 4.41             | 9.84     | 6.12   | 1.41       | 4.28     | 10.40   | 2.40     | 100.00 |
| Evangelica, protestante . . . . . | 21.20    | 4.57    | 11.88     | 3.40   | 2.38   | 2.36    | 7.53    | 2.68   | 1.54   | 4.27  | 3.52             | 6.11     | 11.28  | 2.02       | 2.01     | 12.33   | 0.92     | 100.00 |
| Greco-scismatica . . . . .        | 6.68     | 10.03   | 5.66      | 22.88  | ..     | 0.26    | 25.71   | ..     | 0.26   | 13.37 | 0.26             | 6.43     | 2.83   | ..         | 0.51     | 3.86    | 1.29     | 100.00 |
| Israelitica . . . . .             | 15.54    | 3.32    | 12.60     | 8.00   | 3.06   | 5.08    | 18.61   | 4.67   | 0.43   | 20.85 | 0.55             | 2.46     | 1.40   | 0.37       | 0.40     | 2.32    | 0.34     | 100.00 |
| Altre . . . . .                   | 9.76     | 0.81    | 2.44      | 18.70  | 0.81   | 3.25    | 8.13    | ..     | ..     | ..    | 0.81             | 3.25     | 17.89  | 2.44       | 0.81     | 27.64   | 3.25     | 100.00 |
| Nessuna . . . . .                 | 9.71     | 6.74    | 14.25     | 4.30   | 13.24  | 18.66   | 13.20   | 2.81   | 2.27   | 2.56  | 0.55             | 0.89     | 5.79   | 0.58       | 0.51     | 3.40    | 0.54     | 100.00 |
| Non dichiarata . . . . .          | 6.40     | 3.03    | 6.72      | 3.16   | 3.37   | 5.68    | 7.22    | 3.78   | 1.91   | 4.03  | 5.35             | 13.44    | 6.76   | 2.32       | 6.83     | 15.77   | 4.23     | 100.00 |
| IN COMPLESSO . . . . .            | 9.93     | 3.38    | 13.78     | 10.30  | 3.48   | 4.04    | 7.66    | 3.21   | 1.93   | 3.67  | 4.35             | 9.72     | 6.13   | 1.41       | 4.25     | 10.37   | 2.40     | 100.00 |

Prospetto LXXII. — Distribuzione per religioni di 100 individui d'ambo i sessi, di 100 di sesso maschile e 100 di sesso femminile, censiti presenti ordinatamente in ciascuna circoscrizione.

| RELIGIONI                         | Piemonte | Liguria | Lombardia | Veneto | Emilia |         | Toscana | Marche | Umbria | Lazio  | Abruzzi e Molise | Campania | Puglie | Basilicata | Calabria | Sicilia | Sardegna | REGNO  |
|-----------------------------------|----------|---------|-----------|--------|--------|---------|---------|--------|--------|--------|------------------|----------|--------|------------|----------|---------|----------|--------|
|                                   |          |         |           |        | Ducati | Romagne |         |        |        |        |                  |          |        |            |          |         |          |        |
| 1) <i>Maschi e femmine.</i>       |          |         |           |        |        |         |         |        |        |        |                  |          |        |            |          |         |          |        |
| Cattolica . . . . .               | 95·64    | 91·88   | 95·75     | 98·10  | 90·18  | 85·64   | 93·31   | 94·65  | 95·00  | 95·04  | 97·01            | 96·98    | 95·31  | 95·19      | 96·29    | 95·84   | 95·94    | 95·13  |
| Evangelica, protestante . . . . . | 0·75     | 0·55    | 0·31      | 0·13   | 0·21   | 0·22    | 0·29    | 0·28   | 0·25   | 0·36   | 0·29             | 0·24     | 0·63   | 0·56       | 0·19     | 0·44    | 0·17     | 0·36   |
| Greco-scismatica . . . . .        | 0·00     | 0·01    | 0·03      | 0·01   | 0·00   | 0·00    | 0·01    | 0·00   | 0·00   | 0·01   | 0·00             | 0·00     | 0·00   | 0·00       | 0·00     | 0·01    | 0·00     | 0·00   |
| Israelitica . . . . .             | 0·14     | 0·13    | 0·09      | 0·08   | 0·08   | 0·12    | 0·20    | 0·13   | 0·02   | 0·54   | 0·02             | 0·03     | 0·03   | 0·03       | 0·02     | 0·03    | 0·02     | 0·10   |
| Altre . . . . .                   | 0·00     | 0·02    | 0·00      | 0·00   | 0·00   | 0·00    | 0·00    | 0·00   | 0·00   | 0·00   | 0·00             | 0·00     | 0·00   | 0·00       | 0·00     | 0·00    | 0·01     | 0·00   |
| Nessuna . . . . .                 | 2·28     | 5·51    | 2·87      | 1·08   | 7·88   | 11·16   | 4·32    | 2·66   | 2·72   | 2·00   | 0·41             | 0·30     | 1·99   | 1·03       | 0·37     | 0·87    | 0·75     | 2·52   |
| Non dichiarata . . . . .          | 1·18     | 1·91    | 0·97      | 0·60   | 1·65   | 2·86    | 1·86    | 2·27   | 2·01   | 2·06   | 2·27             | 2·45     | 2·03   | 3·18       | 3·13     | 2·81    | 3·10     | 1·88   |
| IN COMPLESSO . . . . .            | 100·00   | 100·00  | 100·00    | 100·00 | 100·00 | 100·00  | 100·00  | 100·00 | 100·00 | 100·00 | 100·00           | 100·00   | 100·00 | 100·00     | 100·00   | 100·00  | 100·00   | 100·00 |
| 2) <i>Maschi.</i>                 |          |         |           |        |        |         |         |        |        |        |                  |          |        |            |          |         |          |        |
| Cattolica . . . . .               | 94·90    | 89·37   | 94·50     | 97·63  | 89·13  | 82·27   | 91·84   | 93·15  | 94·06  | 94·09  | 96·53            | 96·67    | 94·77  | 94·29      | 95·60    | 95·25   | 95·41    | 94·12  |
| Evangelica, protestante . . . . . | 0·84     | 0·67    | 0·35      | 0·15   | 0·22   | 0·25    | 0·28    | 0·31   | 0·25   | 0·35   | 0·34             | 0·28     | 0·70   | 0·68       | 0·23     | 0·51    | 0·23     | 0·40   |
| Greco-scismatica . . . . .        | 0·00     | 0·02    | 0·00      | 0·01   | 0·00   | 0·00    | 0·01    | 0·00   | ..     | 0·00   | 0·00             | 0·01     | 0·01   | 0·00       | 0·00     | 0·01    | 0·00     | 0·01   |
| Israelitica . . . . .             | 0·14     | 0·16    | 0·10      | 0·10   | 0·08   | 0·13    | 0·18    | 0·13   | 0·02   | 0·55   | 0·03             | 0·04     | 0·03   | 0·04       | 0·04     | 0·04    | 0·04     | 0·11   |
| Altre . . . . .                   | 0·00     | 0·04    | 0·00      | 0·00   | 0·00   | 0·01    | 0·00    | 0·00   | 0·00   | 0·00   | 0·00             | 0·00     | 0·00   | 0·00       | 0·00     | 0·00    | 0·01     | 0·00   |
| Nessuna . . . . .                 | 2·85     | 7·44    | 3·92      | 1·43   | 8·92   | 14·02   | 5·57    | 3·84   | 3·33   | 2·75   | 0·62             | 0·43     | 2·30   | 1·37       | 0·54     | 1·15    | 1·12     | 3·29   |
| Non dichiarata . . . . .          | 1·27     | 2·29    | 1·11      | 0·69   | 1·65   | 3·32    | 2·12    | 2·57   | 2·33   | 2·25   | 2·47             | 2·56     | 2·19   | 3·61       | 3·59     | 3·03    | 3·19     | 2·08   |
| IN COMPLESSO . . . . .            | 100·00   | 100·00  | 100·00    | 100·00 | 100·00 | 100·00  | 100·00  | 100·00 | 100·00 | 100·00 | 100·00           | 100·00   | 100·00 | 100·00     | 100·00   | 100·00  | 100·00   | 100·00 |
| 3) <i>Femmine.</i>                |          |         |           |        |        |         |         |        |        |        |                  |          |        |            |          |         |          |        |
| Cattolica . . . . .               | 96·35    | 94·40   | 96·97     | 98·55  | 91·25  | 89·66   | 94·78   | 96·05  | 95·95  | 95·99  | 97·42            | 97·27    | 95·84  | 96·01      | 96·90    | 96·44   | 96·47    | 96·11  |
| Evangelica, protestante . . . . . | 0·66     | 0·42    | 0·27      | 0·10   | 0·21   | 0·18    | 0·31    | 0·26   | 0·25   | 0·36   | 0·25             | 0·20     | 0·57   | 0·45       | 0·15     | 0·37    | 0·12     | 0·31   |
| Greco-scismatica . . . . .        | 0·00     | 0·01    | 0·00      | 0·00   | ..     | 0·00    | 0·01    | ..     | 0·00   | 0·01   | 0·00             | 0·00     | 0·00   | ..         | 0·00     | 0·00    | 0·00     | 0·00   |
| Israelitica . . . . .             | 0·15     | 0·09    | 0·08      | 0·07   | 0·08   | 0·12    | 0·23    | 0·13   | 0·02   | 0·53   | 0·01             | 0·02     | 0·02   | 0·02       | 0·01     | 0·02    | 0·01     | 0·09   |
| Altre . . . . .                   | 0·00     | 0·00    | 0·00      | 0·00   | 0·00   | 0·00    | 0·00    | ..     | ..     | ..     | 0·00             | 0·00     | 0·00   | 0·00       | 0·00     | 0·00    | 0·00     | 0·00   |
| Nessuna . . . . .                 | 1·75     | 3·56    | 1·85      | 0·75   | 6·80   | 8·26    | 3·08    | 1·56   | 2·10   | 1·25   | 0·22             | 0·16     | 1·69   | 0·73       | 0·22     | 0·59    | 0·40     | 1·79   |
| Non dichiarata . . . . .          | 1·10     | 1·52    | 0·83      | 0·52   | 1·65   | 2·39    | 1·60    | 2·00   | 1·68   | 1·86   | 2·09             | 2·35     | 1·87   | 2·80       | 2·73     | 2·58    | 3·00     | 1·69   |
| IN COMPLESSO . . . . .            | 100·00   | 100·00  | 100·00    | 100·00 | 100·00 | 100·00  | 100·00  | 100·00 | 100·00 | 100·00 | 100·00           | 100·00   | 100·00 | 100·00     | 100·00   | 100·00  | 100·00   | 100·00 |

## CAPITOLO VII.

### Professione o condizione (non professionale).

#### § 1. — Preliminari.

Lo spoglio delle professioni o condizioni (non professionali) nella popolazione censita presente in età superiore a dieci anni (precisi), ha dato origine alle tavole fondamentali VI (volume IV) e VII (volume V). Nella tavola VI le professioni o condizioni sono considerate, per l'insieme della popolazione e distintamente per i due sessi, nei comuni capiluoghi di provincia o aventi più di 30 000 abitanti, nei circondarii o gruppi di distretti e nelle provincie. Nelle classificazioni riassuntive per i compartimenti e per il Regno, che formano oggetto della tavola VII, il criterio della professione o condizione è associato a quello della età.

Riepiloghi ed elaborazioni di vario genere sono stati desunti da quelle tavole analitiche e costituiscono le tavole XIX\* a XXII\*, che sono situate di seguito a questa Relazione.

Nuovi riepiloghi, nuove elaborazioni e confronti con il censimento del 1901 si trovano nei seguenti ventinove prospetti LXXIII a CI.

Di tutti i lavori di classificazione in materia di censimento, quello sulle professioni o condizioni è indubbiamente il più prolisso e delicato. La scheda individuale preparata per la rilevazione del 1911 conteneva intorno all'argomento i quesiti che seguono:

10. Occupazione o condizione:
  - a) occupazione principale (professione, arte o mestiere) \_\_\_\_\_
  - b) occupazione accessoria \_\_\_\_\_
  - c) condizione: **benestante - pensionato - attendente a casa** \_\_\_\_\_
11.
  - a) Chi esercita l'agricoltura, come occupazione principale, dica se **conduce** direttamente o se **lavora** terreni propri (o della famiglia), o se è **fattore - fittaiuolo - enfiteuta (utilista) - colono o mezzadro - contadino obbligato - giornaliero di campagna.**
  - b) Chi esercita un'industria o un commercio come occupazione principale, dica se è **padrone - direttore - capotecnico - impiegato - commesso - viaggiatore - artigiano indipendente - operaio - bracciante - facchino.**

Come si vede, la formulazione delle domande non è la più conveniente, quando si voglia, come dovrebbero, rilevare la professione individuale in relazione all'azienda o a quella qualunque forma organizzata di lavoro nella quale la professione è esercitata. Osserviamo però che la simultaneità delle due rilevazioni, la demografica e l'industriale, se fu causa di parecchi e non lievi inconvenienti di ordine pratico, agevolò notevolmente i lavori di classificazione e di spoglio intorno alle professioni o condizioni.

La classificazione adoperata discende in pari tempo da quella del censimento del 1901 e dalla " Classificazione decimale delle industrie „ pubblicata dal Ministero d'agricoltura, industria e commercio (Roma, Officina poligrafica italiana, 1914), la quale è stata predisposta per i lavori tutti della Direzione generale della statistica e del lavoro. È superfluo notare che si ebbe cura di rendere minime le inevitabili deviazioni dall'uno e dall'altro schema di classificazione.

Le professioni o condizioni sono ripartite, nei lavori dell'ultimo censimento, in 12 categorie, in 54 classi e in 310 sottoclassi. Sovente le sottoclassi vengono ulteriormente analizzate, avendo riguardo alla posizione occupata dai censiti nelle industrie o aziende cui si riferiscono le sottoclassi medesime (padroni, amministratori, direttori, artigiani indipendenti; impiegati, capi tecnici, operai, braccianti; persone di servizio, facchini).

Un elenco completo delle voci tutte, e corredato di cenni illustrativi sul contenuto delle voci stesse, si trova nella parte A della tavola VI (volume IV), dedicata al riassunto per il Regno.

Le voci della scala sono associate a numeri ordinali e a numeri sistematici. Questi ultimi sono scelti nella successione 1, 2, 3... 12 quando si tratti di categorie; una classe è sistematicamente designata con il numero intero che spetta alla corrispondente categoria, seguito da un punto decimale e dal numero d'ordine che spetta alla classe nella categoria; similmente una sottoclasse è designata con l'aggiungere al simbolo della corrispondente classe il numero ordinale che alla sottoclasse spetta nella corrispondente classe. Queste ed altre quistioni formali attinenti alla nostra scala di classificazione sono minutamente esposte ed esemplificate nelle avvertenze che precedono la tavola VI.

È da notare, infine, che la presenza nel materiale censuario di 120 357 schede individuali, che non contenevano menzione di età, rese inevitabile qualche procedimento congetturale per fissare come si fece, in 26 580 048 la popolazione complessiva di età superiore a 10 anni. Si suppose da prima che quei 120 357 individui fossero distribuiti per età com'era indicato, nelle diverse regioni dal gruppo di popolazione con età nota; si concluse che 27 878 individui in età ignota dovevano verosimilmente appartenere al primo decennio di età; poi si procedette alla classificazione per professioni o condizioni di tutti i 120 357 individui, e infine se ne tolsero 27 878 dalle classi " professioni o condizioni non specificate „ e " studenti, ecc. „.

## § 2. — Le categorie di professioni o condizioni, studiate in rapporto al sesso e alle grandi circoscrizioni.

Nei prospetti LXXIII a LXXVII sono raccolti i dati principali sulla ripartizione della popolazione di oltre dieci anni, rispetto al sesso, alle categorie di professioni o condizioni e alle grandi circoscrizioni.

Le categorie, succintamente indicate nei prospetti che seguono, possono essere meglio conosciute nel rispettivo contenuto ove si ricerchino i titoli delle classi, che le costituiscono. (Vedasi, ad esempio, la tavola XX\*, che è posta di seguito a questa Relazione).

Più minuta descrizione delle categorie medesime si ha ricorrendo alle sottoclassi, che sono enunciate ordinatamente nelle tavole fondamentali VI e VII e illustrate nella parte A della tavola VI.

Con il censimento del 1911 si rilevarono 26 580 048 individui di oltre dieci anni (12 899 847 maschi e 13 680 201 femmine), dei quali: 9 085 597 (6 112 216 maschi e 2 973 381 femmine) nella categoria 1, cioè nell'agricoltura, nella caccia e nella pesca; 4 945 994 (3 548 387 maschi e 1 397 607 femmine) nelle categorie 2 a 8, cioè nell'industria; 921 578 (722 774 maschi e 198 804 femmine) nella categoria 9, cioè nel commercio; 1 417 345 (865 975 maschi e 551 370 femmine) nella categoria 10, cioè nell'amministrazione pubblica e privata e nelle professioni e arti liberali; e infine 10 177 798 (1 625 322 maschi e 8 552 476 femmine) nelle condizioni non professionali, cioè nella categoria 11. La categoria 12 raccoglie i pochi casi (31 736 per ambo i sessi, 25 173 per i maschi e 6 563 per le femmine) nei quali le lacune delle schede individuali non consentirono classificazioni di sorta. Questi numeri, e gli analoghi che concernono le singole regioni, trovansi nel prospetto LXXIV, dal quale sono dedotti gli altri tutti del presente paragrafo.

I numeri assoluti fondamentali sono alterati proporzionalmente nel prospetto LXXV, in guisa da ridursi a somma 100 in ciascuna circoscrizione e distintamente per la popolazione in complesso, per la maschile e per la femminile. Apprendiamo così che, sopra 100 individui d'ambo i sessi censiti presenti nel Regno in età superiore a dieci anni, 34·2 appartenevano all'agricoltura, alla caccia e alla pesca. Questo coefficiente di frequenza mostra notevole dispersione quando si passi all'esame delle singole regioni; esso raggiunge il minimo valore 21·1 nella Liguria e il massimo 49·4 nella Basilicata. Per comodità di lettura e di raffronto raccogliamo qui sotto, in forma tabulare, i coefficienti, rispettivamente minimi, generali e massimi che si attengono alla categoria 1 e gli analoghi per l'industria (categorie 2 a 8), per il commercio (categoria 9), ecc.

*Prospetto LXXIII. — Valori regionali estremi e valori generali della frequenza percentuale degli individui, di oltre dieci anni di età, e ordinatamente d'ambo i sessi, di sesso maschile e di sesso femminile, che appartengono a ciascuno dei grandi gruppi di professioni o condizioni.*

| PROFESSIONI O CONDIZIONI E SESSO                                     | COEFFICIENTE DI FREQUENZA |                         |         |                         |
|----------------------------------------------------------------------|---------------------------|-------------------------|---------|-------------------------|
|                                                                      | minimo                    | generale del Regno      | massimo |                         |
| 1. Agricoltura, caccia e pesca . . . . .                             | MF                        | 21·1 (Liguria)          | 34·2    | 49·4 (Basilicata)       |
|                                                                      | M                         | 26·4 (Liguria)          | 47·4    | 64·9 (Abruzzi e Molise) |
|                                                                      | F                         | 2·0 (Sardegna)          | 21·7    | 38·3 (Basilicata)       |
| 2-8. Industria . . . . .                                             | MF                        | 9·7 (Abruzzi e Molise)  | 18·6    | 28·0 (Lombardia)        |
|                                                                      | M                         | 16·7 (Abruzzi e Molise) | 27·5    | 40·1 (Liguria)          |
|                                                                      | F                         | 2·8 (Basilicata)        | 10·2    | 20·0 (Lombardia)        |
| 9. Commercio . . . . .                                               | MF                        | 1·6 (Abruzzi e Molise)  | 3·5     | 5·5 (Liguria)           |
|                                                                      | M                         | 2·7 (Abruzzi e Molise)  | 5·6     | 8·2 (Liguria)           |
|                                                                      | F                         | 0·6 (Calabrie)          | 1·5     | 2·7 (Liguria)           |
| 10. Amministrazione pubblica e privata, professioni e arti liberali. | MF                        | 3·0 (Abruzzi e Molise)  | 5·3     | 10·5 (Lazio)            |
|                                                                      | M                         | 4·0 (Basilicata)        | 6·7     | 14·5 (Lazio)            |
|                                                                      | F                         | 1·9 (Abruzzi e Molise)  | 4·0     | 6·5 (Lazio)             |
| 11. Condizioni non professionali. . . . .                            | MF                        | 29·7 (Piemonte)         | 38·3    | 50·2 (Sicilia)          |
|                                                                      | M                         | 10·6 (Puglie)           | 12·6    | 15·1 (Campania)         |
|                                                                      | F                         | 46·7 (Piemonte)         | 62·5    | 87·3 (Sardegna)         |

Il prospetto LXXVI dà la distribuzione per regioni di cento individui d'ambo i sessi, di cento di sesso maschile e di cento di sesso femminile, in età superiore a dieci anni, i quali furono censiti presenti nel Regno il 10 giugno 1911 e ordinatamente in ciascuna categoria di professioni o condizioni. Il significato di queste percentuali è depresso dalla circostanza che le regioni notevolmente differiscono tra di loro per grandezza di popolazione.

Sopra 100 individui d'ambo i sessi rilevati nel Regno e nell'agricoltura, nella caccia e nella pesca, se ne contano 11·6 nel Piemonte e in Lombardia, 10·9 nel Veneto, 9·0 nella Campania, 8·2 in Sicilia, ecc., e soltanto 2·2 in Liguria, 2·1 in Sardegna e 1·9 nella Basilicata. Se ci limitiamo ai soli maschi, ne troviamo, sopra 100 del Regno, 11·3 in Lombardia, 11·0 in Sicilia, 10·4 nel Veneto, 10·0 nel Piemonte, ecc., e soltanto 2·1 in Liguria e 1·7 nella Basilicata. Sopra 100 femmine censite nel Regno, se ne contano 15·1 nel Piemonte, 12·2 in Lombardia, 12·0 nel Veneto, 11·4 in Campania, ecc., e soltanto 0·2 in Sardegna.

Sopra 100 individui d'ambo i sessi rilevati nel Regno e nell'industria, se ne trovano 20·7 in Lombardia, 12·0 in Piemonte, 9·3 in Toscana, 9·0 in Campania, ecc., e soltanto 1·7 in Sardegna, 1·3 nell'Umbria e 0·7 nella Basilicata. Sopra 100 maschi del Regno, 18·4 spettano alla Lombardia, 11·1 al Piemonte, 10·0 alla Sicilia, 9·7 alla Campania, ecc., e soltanto 1·4 all'Umbria

e 0·9 alla Basilicata. Sopra 100 femmine del Regno, 26·7 sono in Lombardia, 14·4 nel Piemonte, 11·7 in Toscana, ecc., e soltanto 0·9 in Sardegna e 0·4 in Basilicata.

Riferendoci senz'altro al prospetto citato per le categorie 9 e 10, osserviamo da ultimo, che, sopra 100 individui d'ambo i sessi rilevati in condizioni non professionali (categoria 11), se ne hanno 14·0 in Sicilia, 11·9 in Lombardia, 10·0 in Campania, ecc., e solamente 2·1 nell'Umbria e 1·3 in Basilicata; mentre, sopra cento maschi, se ne hanno 13·2 in Lombardia, 12·6 in Sicilia, 11·2 in Campania, ecc., e soltanto 1·2 in Basilicata; e, sopra 100 femmine, se ne hanno 14·3 in Sicilia, 11·7 in Lombardia, 9·8 in Campania, ecc., e soltanto 1·3 in Basilicata.

Nel prospetto LXXVII, infine, è data la distribuzione, per compartimenti e per categorie di professioni o condizioni, di 100 individui d'ambo i sessi, di 100 di sesso maschile e 100 di sesso femminile, di oltre dieci anni, censiti presenti nel Regno.

Prospetto LXXIV. — Distribuzione, per sesso, per categorie di professioni o condizioni

| Numeri<br>sistematici<br>delle<br>categorie<br>di<br>professioni<br>o condizioni | CATEGORIE<br><br>DI PROFESSIONI O CONDIZIONI                                                          | Piemonte  | Liguria | Lombardia | Veneto    | Emilia  |           | Toscana   |
|----------------------------------------------------------------------------------|-------------------------------------------------------------------------------------------------------|-----------|---------|-----------|-----------|---------|-----------|-----------|
|                                                                                  |                                                                                                       |           |         |           |           | Ducati  | Romagne   |           |
| 1) <i>Popolazione</i>                                                            |                                                                                                       |           |         |           |           |         |           |           |
| 1                                                                                | Agricoltura, caccia e pesca . . . . .                                                                 | 1 057 334 | 202 540 | 1 056 067 | 989 778   | 381 816 | 377 667   | 657 718   |
| 2                                                                                | Industrie estrattive del sottosuolo . . . . .                                                         | 8 376     | 2 623   | 7 036     | 3 790     | 931     | 1 479     | 20 493    |
| 3                                                                                | Industrie che lavorano e utilizzano i prodotti dell'agricoltura, della caccia e della pesca . . . . . | 120 187   | 43 942  | 216 752   | 108 200   | 49 618  | 49 931    | 170 067   |
| 4                                                                                | Industrie che lavorano e utilizzano i metalli . . . . .                                               | 72 064    | 52 429  | 123 216   | 43 773    | 14 003  | 20 537    | 39 573    |
| 5                                                                                | Industrie che lavorano i minerali e costruzioni edilizie, stradali, idrauliche . . . . .              | 110 784   | 40 722  | 168 503   | 85 413    | 34 967  | 56 981    | 83 755    |
| 6                                                                                | Industrie che lavorano e utilizzano le fibre tessili . . . . .                                        | 208 242   | 45 939  | 399 930   | 109 475   | 32 599  | 51 294    | 78 876    |
| 7                                                                                | Industrie chimiche . . . . .                                                                          | 13 152    | 6 729   | 16 584    | 6 990     | 3 225   | 7 507     | 10 868    |
| 8                                                                                | Industrie e servizi corrispondenti a bisogni collettivi . . . . .                                     | 61 626    | 49 517  | 92 423    | 50 331    | 16 847  | 28 529    | 56 927    |
| 2-8                                                                              | Industria . . . . .                                                                                   | 594 431   | 241 901 | 1 024 444 | 407 972   | 152 190 | 216 258   | 460 559   |
| 9                                                                                | Commercio . . . . .                                                                                   | 99 885    | 52 386  | 157 848   | 93 871    | 30 086  | 39 488    | 67 872    |
| 10                                                                               | Amministrazione pubblica e privata, professioni e arti liberali . . . . .                             | 154 337   | 80 376  | 197 369   | 129 577   | 45 737  | 59 622    | 105 153   |
| 11                                                                               | Condizioni non professionali . . . . .                                                                | 807 660   | 381 269 | 1 215 368 | 946 868   | 325 967 | 409 428   | 800 182   |
| 12                                                                               | Professioni e condizioni non specificate . . . . .                                                    | 4 083     | ..      | 2 180     | ..        | ..      | 182       | 1 984     |
| 1-12                                                                             | PROFESSIONI E CONDIZIONI IN COMPLESSO . . . . .                                                       | 2 717 730 | 958 472 | 3 653 276 | 2 568 066 | 935 796 | 1 102 645 | 2 093 468 |
| 2) <i>Popolazione di</i>                                                         |                                                                                                       |           |         |           |           |         |           |           |
| 1                                                                                | Agricoltura, caccia e pesca . . . . .                                                                 | 608 317   | 126 558 | 692 190   | 633 619   | 253 505 | 264 911   | 487 315   |
| 2                                                                                | Industrie estrattive del sottosuolo . . . . .                                                         | 8 032     | 2 504   | 6 632     | 3 759     | 931     | 1 375     | 20 302    |
| 3                                                                                | Industrie che lavorano e utilizzano i prodotti dell'agricoltura, della caccia e della pesca . . . . . | 105 180   | 38 471  | 187 324   | 96 051    | 40 663  | 42 696    | 79 469    |
| 4                                                                                | Industrie che lavorano e utilizzano i metalli . . . . .                                               | 66 836    | 51 022  | 114 344   | 42 022    | 13 584  | 19 362    | 38 454    |
| 5                                                                                | Industrie che lavorano i minerali e costruzioni edilizie, stradali, idrauliche . . . . .              | 105 460   | 39 926  | 164 027   | 81 471    | 33 380  | 51 231    | 80 072    |
| 6                                                                                | Industrie che lavorano e utilizzano le fibre tessili . . . . .                                        | 42 035    | 7 529   | 82 643    | 24 536    | 6 579   | 10 605    | 18 929    |
| 7                                                                                | Industrie chimiche . . . . .                                                                          | 8 924     | 4 735   | 9 568     | 4 430     | 1 814   | 5 623     | 5 760     |
| 8                                                                                | Industrie e servizi corrispondenti a bisogni collettivi . . . . .                                     | 57 039    | 48 123  | 86 966    | 48 577    | 15 954  | 27 328    | 54 442    |
| 2-8                                                                              | Industria . . . . .                                                                                   | 393 506   | 192 310 | 651 504   | 300 846   | 112 905 | 158 220   | 297 428   |
| 9                                                                                | Commercio . . . . .                                                                                   | 65 883    | 39 350  | 124 359   | 74 547    | 24 226  | 31 377    | 56 463    |
| 10                                                                               | Amministrazione pubblica e privata, professioni e arti liberali . . . . .                             | 91 518    | 49 861  | 101 307   | 75 202    | 27 179  | 35 268    | 62 482    |
| 11                                                                               | Condizioni non professionali . . . . .                                                                | 154 128   | 71 259  | 214 204   | 139 523   | 57 430  | 63 808    | 132 208   |
| 12                                                                               | Professioni e condizioni non specificate . . . . .                                                    | 4 083     | ..      | 1 056     | ..        | ..      | 182       | 1 984     |
| 1-12                                                                             | PROFESSIONI E CONDIZIONI IN COMPLESSO . . . . .                                                       | 1 317 435 | 479 338 | 1 784 620 | 1 223 737 | 475 245 | 553 766   | 1 037 880 |
| 3) <i>Popolazione di</i>                                                         |                                                                                                       |           |         |           |           |         |           |           |
| 1                                                                                | Agricoltura, caccia e pesca . . . . .                                                                 | 449 017   | 75 982  | 363 877   | 356 159   | 128 311 | 112 756   | 170 403   |
| 2                                                                                | Industrie estrattive del sottosuolo . . . . .                                                         | 344       | 119     | 404       | 31        | ..      | 104       | 191       |
| 3                                                                                | Industrie che lavorano e utilizzano i prodotti dell'agricoltura, della caccia e della pesca . . . . . | 15 007    | 5 471   | 29 428    | 12 149    | 8 955   | 7 235     | 90 598    |
| 4                                                                                | Industrie che lavorano e utilizzano i metalli . . . . .                                               | 5 228     | 1 407   | 8 872     | 1 751     | 419     | 1 175     | 1 119     |
| 5                                                                                | Industrie che lavorano i minerali e costruzioni edilizie, stradali, idrauliche . . . . .              | 5 324     | 796     | 4 476     | 3 942     | 1 587   | 5 750     | 3 683     |
| 6                                                                                | Industrie che lavorano e utilizzano le fibre tessili . . . . .                                        | 166 207   | 38 410  | 317 287   | 84 939    | 26 020  | 40 689    | 59 947    |
| 7                                                                                | Industrie chimiche . . . . .                                                                          | 4 228     | 1 994   | 7 016     | 2 560     | 1 411   | 1 884     | 5 108     |
| 8                                                                                | Industrie e servizi corrispondenti a bisogni collettivi . . . . .                                     | 4 587     | 1 394   | 5 457     | 1 754     | 893     | 1 201     | 2 485     |
| 2-8                                                                              | Industria . . . . .                                                                                   | 200 925   | 49 591  | 372 940   | 107 126   | 39 285  | 58 038    | 163 131   |
| 9                                                                                | Commercio . . . . .                                                                                   | 34 002    | 13 036  | 33 489    | 19 324    | 5 860   | 8 111     | 11 409    |
| 10                                                                               | Amministrazione pubblica e privata, professioni e arti liberali . . . . .                             | 62 819    | 30 515  | 96 062    | 54 375    | 18 558  | 24 354    | 42 671    |
| 11                                                                               | Condizioni non professionali . . . . .                                                                | 653 532   | 310 010 | 1 001 164 | 807 345   | 268 537 | 345 620   | 667 974   |
| 12                                                                               | Professioni e condizioni non specificate . . . . .                                                    | ..        | ..      | 1 124     | ..        | ..      | ..        | ..        |
| 1-12                                                                             | PROFESSIONI E CONDIZIONI IN COMPLESSO . . . . .                                                       | 1 400 295 | 479 134 | 1 868 656 | 1 344 329 | 460 551 | 548 879   | 1 055 588 |



e per compartimenti, della popolazione, di oltre dieci anni, censita presente

| Marche                 | Umbria         | Lazio            | Abruzzi<br>e Molise | Campania         | Puglie           | Basilicata     | Calabrie         | Sicilia          | Sardegna       | REGNO             |
|------------------------|----------------|------------------|---------------------|------------------|------------------|----------------|------------------|------------------|----------------|-------------------|
| <i>d'ambo i sessi.</i> |                |                  |                     |                  |                  |                |                  |                  |                |                   |
| 365 171                | 223 313        | 266 544          | 527 002             | 816 983          | 582 669          | 176 880        | 466 152          | 744 658          | 193 305        | 9 085 597         |
| 1 360                  | 1 296          | 2 063            | 1 092               | 3 365            | 5 061            | 656            | 1 015            | 36 679           | 15 963         | 113 278           |
| 32 310                 | 15 432         | 37 826           | 30 174              | 128 416          | 64 281           | 12 318         | 40 713           | 119 439          | 22 313         | 1 261 919         |
| 9 138                  | 8 812          | 16 830           | 8 362               | 49 007           | 17 707           | 2 874          | 7 197            | 26 229           | 6 673          | 518 424           |
| 23 298                 | 13 429         | 40 556           | 19 615              | 71 006           | 48 771           | 7 182          | 24 087           | 85 853           | 15 146         | 930 068           |
| 37 328                 | 15 278         | 38 056           | 31 177              | 111 921          | 51 688           | 7 567          | 72 011           | 57 079           | 9 321          | 1 357 781         |
| 3 393                  | 2 661          | 2 768            | 1 572               | 9 043            | 4 504            | 288            | 1 753            | 8 275            | 1 197          | 100 509           |
| 16 243                 | 8 155          | 41 986           | 13 600              | 74 590           | 40 664           | 5 018          | 20 632           | 75 314           | 11 613         | 664 015           |
| 123 070                | 65 063         | 180 085          | 105 592             | 447 348          | 232 676          | 35 903         | 167 408          | 408 868          | 82 226         | 4 945 994         |
| 17 311                 | 9 630          | 39 730           | 17 566              | 106 092          | 43 555           | 6 806          | 19 149           | 107 879          | 12 424         | 921 578           |
| 36 351                 | 23 267         | 107 795          | 32 509              | 156 165          | 64 304           | 11 098         | 39 628           | 134 225          | 39 832         | 1 417 345         |
| 291 530                | 208 874        | 430 384          | 408 111             | 1 021 085        | 692 817          | 127 494        | 362 537          | 1 426 337        | 321 887        | 10 177 798        |
| ..                     | ..             | ..               | 265                 | 4 052            | 1 846            | ..             | ..               | 17 144           | ..             | 31 736            |
| <b>833 433</b>         | <b>530 147</b> | <b>1 024 538</b> | <b>1 091 045</b>    | <b>2 551 725</b> | <b>1 617 867</b> | <b>358 181</b> | <b>1 054 874</b> | <b>2 839 111</b> | <b>649 674</b> | <b>26 580 048</b> |

*sesso maschile.*

|                |                |                |                |                  |                |                |                |                  |                |                   |
|----------------|----------------|----------------|----------------|------------------|----------------|----------------|----------------|------------------|----------------|-------------------|
| 231 067        | 164 632        | 188 371        | 317 273        | 476 838          | 436 990        | 103 148        | 271 218        | 669 536          | 186 728        | 6 112 216         |
| 1 350          | 1 285          | 1 972          | 1 037          | 3 128            | 5 018          | 656            | 941            | 36 322           | 14 840         | 110 084           |
| 27 830         | 14 574         | 34 586         | 28 742         | 115 272          | 61 447         | 11 842         | 37 600         | 112 925          | 20 190         | 1 054 862         |
| 9 064          | 8 672          | 16 658         | 8 322          | 48 552           | 17 638         | 2 848          | 7 171          | 26 102           | 6 256          | 496 907           |
| 21 974         | 12 522         | 40 004         | 18 617         | 68 758           | 48 232         | 7 090          | 22 657         | 84 403           | 15 029         | 894 853           |
| 6 322          | 2 565          | 7 533          | 10 596         | 30 315           | 9 779          | 2 823          | 10 184         | 14 372           | 2 060          | 289 405           |
| 1 912          | 2 074          | 1 774          | 1 437          | 5 472            | 2 646          | 246            | 1 615          | 6 068            | 533            | 64 631            |
| 15 578         | 7 455          | 39 364         | 13 031         | 73 067           | 40 017         | 4 916          | 20 093         | 74 447           | 11 248         | 637 645           |
| 84 030         | 49 147         | 141 891        | 81 782         | 344 564          | 184 777        | 30 421         | 100 261        | 354 639          | 70 156         | 3 548 387         |
| 12 900         | 7 765          | 33 202         | 13 416         | 89 447           | 37 311         | 5 528          | 15 636         | 81 504           | 9 860          | 722 774           |
| 22 616         | 13 847         | 74 622         | 21 161         | 108 893          | 42 155         | 6 596          | 25 280         | 88 189           | 19 799         | 865 975           |
| 42 552         | 30 102         | 75 134         | 54 870         | 182 783          | 85 234         | 19 786         | 60 826         | 204 035          | 39 440         | 1 625 322         |
| ..             | ..             | ..             | 223            | 4 034            | 1 846          | ..             | ..             | 11 765           | ..             | 25 173            |
| <b>393 165</b> | <b>265 493</b> | <b>513 220</b> | <b>488 725</b> | <b>1 206 559</b> | <b>786 313</b> | <b>165 479</b> | <b>473 221</b> | <b>1 409 668</b> | <b>325 983</b> | <b>12 899 847</b> |

*sesso femminile.*

|                |                |                |                |                  |                |                |                |                  |                |                   |
|----------------|----------------|----------------|----------------|------------------|----------------|----------------|----------------|------------------|----------------|-------------------|
| 134 104        | 58 681         | 78 173         | 209 729        | 340 145          | 145 673        | 73 732         | 194 934        | 75 122           | 6 577          | 2 973 381         |
| 10             | 11             | 91             | 55             | 237              | 43             | ..             | 74             | 357              | 1 123          | 3 194             |
| 4 480          | 858            | 3 240          | 1 432          | 13 144           | 2 834          | 476            | 3 113          | 6 514            | 2 123          | 207 057           |
| 74             | 140            | 172            | 40             | 455              | 69             | 26             | 26             | 127              | 417            | 21 517            |
| 1 324          | 907            | 552            | 998            | 2 248            | 539            | 92             | 1 430          | 1 450            | 117            | 35 215            |
| 31 006         | 12 713         | 30 523         | 20 581         | 81 606           | 41 909         | 4 744          | 61 827         | 42 707           | 7 261          | 1 068 376         |
| 1 481          | 587            | 994            | 135            | 3 571            | 1 858          | 42             | 138            | 2 207            | 664            | 35 878            |
| 665            | 700            | 2 622          | 569            | 1 523            | 647            | 102            | 539            | 867              | 365            | 26 370            |
| 39 040         | 15 916         | 38 194         | 23 810         | 102 784          | 47 899         | 5 482          | 67 147         | 54 229           | 12 070         | 1 397 607         |
| 4 411          | 1 865          | 6 528          | 4 150          | 16 645           | 6 244          | 1 278          | 3 513          | 26 375           | 2 564          | 198 804           |
| 13 735         | 9 420          | 33 173         | 11 348         | 47 272           | 22 149         | 4 502          | 14 348         | 46 036           | 20 033         | 551 370           |
| 248 978        | 178 772        | 355 250        | 353 241        | 838 302          | 609 583        | 107 708        | 301 711        | 1 222 302        | 282 447        | 8 552 476         |
| ..             | ..             | ..             | 42             | 18               | ..             | ..             | ..             | 5 379            | ..             | 6 563             |
| <b>440 268</b> | <b>264 654</b> | <b>511 318</b> | <b>602 320</b> | <b>1 345 166</b> | <b>831 554</b> | <b>192 702</b> | <b>581 653</b> | <b>1 429 443</b> | <b>323 691</b> | <b>13 680 201</b> |





Prospetto LXXVI. — Distribuzione, per compartimenti, di 100 individui d'ambo i sessi, di 100 di ordinatamente in ciascun

| Numeri sistematici delle categorie di professioni o condizioni | CATEGORIE<br>DI PROFESSIONI O CONDIZIONI                                                              | Piemonte | Liguria | Lombardia | Veneto | Emilia |         | Toscana |
|----------------------------------------------------------------|-------------------------------------------------------------------------------------------------------|----------|---------|-----------|--------|--------|---------|---------|
|                                                                |                                                                                                       |          |         |           |        | Ducati | Romagne |         |
| 1) <i>Maschi</i>                                               |                                                                                                       |          |         |           |        |        |         |         |
| 1                                                              | Agricoltura, caccia e pesca . . . . .                                                                 | 11·637   | 2·229   | 11·623    | 10·894 | 4·202  | 4·157   | 7·239   |
| 2                                                              | Industrie estrattive del sottosuolo . . . . .                                                         | 7·394    | 2·316   | 6·211     | 3·346  | 0·822  | 1·306   | 18·091  |
| 3                                                              | Industrie che lavorano e utilizzano i prodotti dell'agricoltura, della caccia e della pesca . . . . . | 9·524    | 3·482   | 17·176    | 8·574  | 3·932  | 3·957   | 13·477  |
| 4                                                              | Industrie che lavorano e utilizzano i metalli . . . . .                                               | 13·901   | 10·113  | 23·767    | 8·443  | 2·701  | 3·961   | 7·633   |
| 5                                                              | Industrie che lavorano i minerali e costruzioni edilizie, stradali, idrauliche . . . . .              | 11·911   | 4·378   | 18·117    | 9·184  | 3·760  | 6·127   | 9·005   |
| 6                                                              | Industrie che lavorano e utilizzano le fibre tessili.                                                 | 15·337   | 3·383   | 29·455    | 8·063  | 2·401  | 3·778   | 5·809   |
| 7                                                              | Industrie chimiche . . . . .                                                                          | 13·085   | 6·695   | 16·500    | 6·955  | 3·209  | 7·469   | 10·813  |
| 8                                                              | Industrie e servizi corrispondenti a bisogni collettivi . . . . .                                     | 9·281    | 7·457   | 13·919    | 7·580  | 2·537  | 4·296   | 8·573   |
| 2—8                                                            | Industria . . . . .                                                                                   | 12·018   | 4·891   | 20·713    | 8·249  | 3·077  | 4·372   | 9·312   |
| 9                                                              | Commercio . . . . .                                                                                   | 10·838   | 5·684   | 17·128    | 10·186 | 3·265  | 4·285   | 7·365   |
| 10                                                             | Amministrazione pubblica e privata, professioni e arti liberali . . . . .                             | 10·889   | 5·671   | 13·925    | 9·142  | 3·227  | 4·207   | 7·419   |
| 11                                                             | Condizioni non professionali . . . . .                                                                | 7·936    | 3·746   | 11·941    | 9·303  | 3·203  | 4·023   | 7·862   |
| 12                                                             | Professioni e condizioni non specificate . . . . .                                                    | 12·866   | ..      | 6·869     | ..     | ..     | 0·573   | 6·252   |
| 1—12                                                           | PROFESSIONI E CONDIZIONI IN COMPLESSO . . . . .                                                       | 10·225   | 3·606   | 13·744    | 9·662  | 3·521  | 4·148   | 7·876   |
| 2) <i>Ma</i>                                                   |                                                                                                       |          |         |           |        |        |         |         |
| 1                                                              | Agricoltura, caccia e pesca . . . . .                                                                 | 9·952    | 2·071   | 11·325    | 10·366 | 4·148  | 4·334   | 7·973   |
| 2                                                              | Industrie estrattive del sottosuolo . . . . .                                                         | 7·296    | 2·275   | 6·024     | 3·415  | 0·846  | 1·249   | 18·442  |
| 3                                                              | Industrie che lavorano e utilizzano i prodotti dell'agricoltura, della caccia e della pesca . . . . . | 9·971    | 3·647   | 17·758    | 9·106  | 3·855  | 4·048   | 7·534   |
| 4                                                              | Industrie che lavorano e utilizzano i metalli . . . . .                                               | 13·450   | 10·268  | 23·011    | 8·457  | 2·734  | 3·897   | 7·739   |
| 5                                                              | Industrie che lavorano i minerali e costruzioni edilizie, stradali, idrauliche . . . . .              | 11·785   | 4·462   | 18·330    | 9·104  | 3·730  | 5·725   | 8·948   |
| 6                                                              | Industrie che lavorano e utilizzano le fibre tessili.                                                 | 14·525   | 2·602   | 28·556    | 8·478  | 2·273  | 3·664   | 6·541   |
| 7                                                              | Industrie chimiche . . . . .                                                                          | 13·808   | 7·326   | 14·804    | 6·854  | 2·807  | 8·700   | 8·912   |
| 8                                                              | Industrie e servizi corrispondenti a bisogni collettivi . . . . .                                     | 8·945    | 7·547   | 13·639    | 7·618  | 2·502  | 4·286   | 8·538   |
| 2—8                                                            | Industria . . . . .                                                                                   | 11·090   | 5·420   | 18·361    | 8·478  | 3·182  | 4·459   | 8·382   |
| 9                                                              | Commercio . . . . .                                                                                   | 9·115    | 5·444   | 17·206    | 10·314 | 3·352  | 4·341   | 7·812   |
| 10                                                             | Amministrazione pubblica e privata, professioni e arti liberali . . . . .                             | 10·568   | 5·758   | 11·699    | 8·684  | 3·139  | 4·073   | 7·215   |
| 11                                                             | Condizioni non professionali . . . . .                                                                | 9·483    | 4·384   | 13·179    | 8·584  | 3·533  | 3·926   | 8·134   |
| 12                                                             | Professioni e condizioni non specificate . . . . .                                                    | 16·220   | ..      | 4·195     | ..     | ..     | 0·723   | 7·881   |
| 1—12                                                           | PROFESSIONI E CONDIZIONI IN COMPLESSO . . . . .                                                       | 10·213   | 3·716   | 13·834    | 9·486  | 3·684  | 4·293   | 8·046   |
| 3) <i>Fem</i>                                                  |                                                                                                       |          |         |           |        |        |         |         |
| 1                                                              | Agricoltura, caccia e pesca . . . . .                                                                 | 15·101   | 2·555   | 12·238    | 11·978 | 4·315  | 3·792   | 5·731   |
| 2                                                              | Industrie estrattive del sottosuolo . . . . .                                                         | 10·770   | 3·726   | 12·649    | 0·971  | ..     | 3·256   | 5·980   |
| 3                                                              | Industrie che lavorano e utilizzano i prodotti dell'agricoltura, della caccia e della pesca . . . . . | 7·248    | 2·642   | 14·213    | 5·867  | 4·325  | 3·494   | 43·755  |
| 4                                                              | Industrie che lavorano e utilizzano i metalli . . . . .                                               | 24·297   | 6·539   | 41·233    | 8·138  | 1·947  | 5·461   | 5·201   |
| 5                                                              | Industrie che lavorano i minerali e costruzioni edilizie, stradali, idrauliche . . . . .              | 15·119   | 2·260   | 12·710    | 11·194 | 4·507  | 16·328  | 10·459  |
| 6                                                              | Industrie che lavorano e utilizzano le fibre tessili.                                                 | 15·557   | 3·595   | 29·698    | 7·950  | 2·435  | 3·808   | 5·611   |
| 7                                                              | Industrie chimiche . . . . .                                                                          | 11·784   | 5·558   | 19·555    | 7·135  | 3·933  | 5·251   | 14·237  |
| 8                                                              | Industrie e servizi corrispondenti a bisogni collettivi . . . . .                                     | 17·395   | 5·286   | 20·694    | 6·651  | 3·386  | 4·554   | 9·423   |
| 2—8                                                            | Industria . . . . .                                                                                   | 14·376   | 3·548   | 26·684    | 7·665  | 2·811  | 4·153   | 11·672  |
| 9                                                              | Commercio . . . . .                                                                                   | 17·103   | 6·557   | 16·845    | 9·720  | 2·948  | 4·080   | 5·739   |
| 10                                                             | Amministrazione pubblica e privata, professioni e arti liberali . . . . .                             | 11·393   | 5·534   | 17·422    | 9·862  | 3·366  | 4·417   | 7·739   |
| 11                                                             | Condizioni non professionali . . . . .                                                                | 7·641    | 3·625   | 11·706    | 9·440  | 3·140  | 4·041   | 7·810   |
| 12                                                             | Professioni e condizioni non specificate . . . . .                                                    | ..       | ..      | 17·126    | ..     | ..     | ..      | ..      |
| 1—12                                                           | PROFESSIONI E CONDIZIONI IN COMPLESSO . . . . .                                                       | 10·236   | 3·502   | 13·660    | 9·827  | 3·367  | 4·012   | 7·716   |

Sesso maschile e 100 di sesso femminile, di oltre dieci anni, censiti presenti  
 gruppo di professioni o condizioni.

| Marche            | Umbria       | Lazio        | Abruzzi<br>e Molise | Campania     | Puglie       | Basilicata   | Calabria     | Sicilia       | Sardegna     | REGNO          |
|-------------------|--------------|--------------|---------------------|--------------|--------------|--------------|--------------|---------------|--------------|----------------|
| <i>e femmine.</i> |              |              |                     |              |              |              |              |               |              |                |
| 4·019             | 2·458        | 2·934        | 5·800               | 8·992        | 6·413        | 1·947        | 5·131        | 8·196         | 2·128        | 100·000        |
| 1·201             | 1·144        | 1·821        | 0·964               | 2·971        | 4·468        | 0·579        | 0·896        | 32·380        | 14·092       | 100·000        |
| 2·560             | 1·223        | 2·997        | 2·391               | 10·176       | 5·094        | 0·976        | 3·226        | 9·465         | 1·768        | 100·000        |
| 1·763             | 1·700        | 3·246        | 1·613               | 9·453        | 3·416        | 0·554        | 1·388        | 5·059         | 1·287        | 100·000        |
| 2·505             | 1·444        | 4·361        | 2·109               | 7·634        | 5·244        | 0·772        | 2·590        | 9·231         | 1·628        | 100·000        |
| 2·749             | 1·125        | 2·803        | 2·296               | 8·243        | 3·807        | 0·557        | 5·304        | 4·204         | 0·687        | 100·000        |
| 3·376             | 2·648        | 2·754        | 1·564               | 8·997        | 4·481        | 0·287        | 1·744        | 8·233         | 1·191        | 100·000        |
| 2·446             | 1·228        | 6·323        | 2·048               | 11·233       | 6·124        | 0·756        | 3·107        | 11·342        | 1·749        | 100·000        |
| 2·488             | 1·315        | 3·641        | 2·135               | 9·045        | 4·704        | 0·726        | 3·385        | 8·267         | 1·662        | 100·000        |
| 1·878             | 1·045        | 4·311        | 1·906               | 11·512       | 4·726        | 0·739        | 2·078        | 11·706        | 1·348        | 100·000        |
| 2·565             | 1·642        | 7·605        | 2·294               | 11·018       | 4·537        | 0·783        | 2·796        | 9·470         | 2·810        | 100·000        |
| 2·864             | 2·052        | 4·229        | 4·010               | 10·032       | 6·807        | 1·253        | 3·562        | 14·014        | 3·163        | 100·000        |
| ..                | ..           | ..           | 0·835               | 12·768       | 5·817        | ..           | ..           | 54·021        | ..           | 100·000        |
| <b>3·136</b>      | <b>1·995</b> | <b>3·855</b> | <b>4·105</b>        | <b>9·600</b> | <b>6·087</b> | <b>1·348</b> | <b>3·969</b> | <b>10·681</b> | <b>2·444</b> | <b>100·000</b> |
| <i>schì.</i>      |              |              |                     |              |              |              |              |               |              |                |
| 3·780             | 2·693        | 3·082        | 5·191               | 7·801        | 7·149        | 1·688        | 4·437        | 10·954        | 3·055        | 100·000        |
| 1·226             | 1·167        | 1·791        | 0·942               | 2·841        | 4·558        | 0·596        | 0·855        | 32·995        | 13·481       | 100·000        |
| 2·638             | 1·382        | 3·279        | 2·725               | 10·928       | 5·825        | 1·123        | 3·564        | 10·705        | 1·914        | 100·000        |
| 1·824             | 1·745        | 3·352        | 1·675               | 9·771        | 3·550        | 0·573        | 1·443        | 5·253         | 1·259        | 100·000        |
| 2·456             | 1·399        | 4·470        | 2·080               | 7·684        | 5·390        | 0·792        | 2·532        | 9·432         | 1·679        | 100·000        |
| 2·184             | 0·886        | 2·603        | 3·661               | 10·475       | 3·379        | 0·975        | 3·519        | 4·966         | 0·712        | 100·000        |
| 2·958             | 3·209        | 2·745        | 2·223               | 8·467        | 4·094        | 0·381        | 2·499        | 9·389         | 0·825        | 100·000        |
| 2·443             | 1·169        | 6·173        | 2·044               | 11·459       | 6·276        | 0·771        | 3·151        | 11·675        | 1·764        | 100·000        |
| 2·368             | 1·385        | 3·999        | 2·305               | 9·710        | 5·207        | 0·857        | 2·826        | 9·994         | 1·977        | 100·000        |
| 1·785             | 1·074        | 4·594        | 1·856               | 12·376       | 5·162        | 0·765        | 2·163        | 11·277        | 1·364        | 100·000        |
| 2·612             | 1·599        | 8·617        | 2·444               | 12·575       | 4·868        | 0·762        | 2·919        | 10·184        | 2·286        | 100·000        |
| 2·618             | 1·852        | 4·623        | 3·376               | 11·246       | 5·121        | 1·217        | 3·742        | 12·554        | 2·427        | 100·000        |
| ..                | ..           | ..           | 0·886               | 16·025       | 7·333        | ..           | ..           | 46·737        | ..           | 100·000        |
| <b>3·048</b>      | <b>2·058</b> | <b>3·978</b> | <b>3·789</b>        | <b>9·353</b> | <b>6·096</b> | <b>1·283</b> | <b>3·668</b> | <b>10·928</b> | <b>2·527</b> | <b>100·000</b> |
| <i>mine.</i>      |              |              |                     |              |              |              |              |               |              |                |
| 4·510             | 1·974        | 2·629        | 7·054               | 11·440       | 4·899        | 2·480        | 6·556        | 2·526         | 0·221        | 100·000        |
| 0·313             | 0·344        | 2·849        | 1·722               | 7·420        | 1·346        | ..           | 2·317        | 11·177        | 35·160       | 100·000        |
| 2·164             | 0·414        | 1·565        | 0·692               | 6·348        | 1·369        | 0·230        | 1·503        | 3·146         | 1·025        | 100·000        |
| 0·344             | 0·651        | 0·799        | 0·186               | 2·115        | 0·321        | 0·121        | 0·121        | 0·590         | 1·938        | 100·000        |
| 3·760             | 2·576        | 1·568        | 2·834               | 6·384        | 1·531        | 0·261        | 4·061        | 4·118         | 0·332        | 100·000        |
| 2·902             | 1·190        | 2·857        | 1·926               | 7·638        | 3·923        | 0·444        | 5·787        | 3·997         | 0·680        | 100·000        |
| 4·128             | 1·636        | 2·771        | 0·376               | 9·953        | 5·179        | 0·117        | 0·385        | 6·151         | 1·851        | 100·000        |
| 2·522             | 2·655        | 9·943        | 2·158               | 5·776        | 2·454        | 0·387        | 2·044        | 3·288         | 1·384        | 100·000        |
| 2·793             | 1·139        | 2·733        | 1·704               | 7·354        | 3·427        | 0·392        | 4·804        | 3·880         | 0·863        | 100·000        |
| 2·219             | 0·938        | 3·284        | 2·087               | 8·373        | 3·141        | 0·643        | 1·767        | 13·267        | 1·290        | 100·000        |
| 2·491             | 1·708        | 6·016        | 2·058               | 8·574        | 4·017        | 0·817        | 2·602        | 8·349         | 3·633        | 100·000        |
| 2·911             | 2·090        | 4·154        | 4·130               | 9·802        | 7·128        | 1·259        | 3·528        | 14·292        | 3·303        | 100·000        |
| ..                | ..           | ..           | 0·640               | 0·274        | ..           | ..           | ..           | 81·959        | ..           | 100·000        |
| <b>3·218</b>      | <b>1·935</b> | <b>3·738</b> | <b>4·403</b>        | <b>9·833</b> | <b>6·079</b> | <b>1·409</b> | <b>4·252</b> | <b>10·449</b> | <b>2·366</b> | <b>100·000</b> |

*Prospetto LXXVII. — Distribuzione, per compartimenti e per categorie di professioni o condizioni, di 100 individui*

| Numeri<br>sistematici<br>delle<br>categorie<br>di<br>professioni<br>o condizioni | CATEGORIE<br><br>DI PROFESSIONI O CONDIZIONI                                                          | Piemonte | Liguria | Lombardia | Veneto | Emilia |         | Toscana |
|----------------------------------------------------------------------------------|-------------------------------------------------------------------------------------------------------|----------|---------|-----------|--------|--------|---------|---------|
|                                                                                  |                                                                                                       |          |         |           |        | Ducati | Romagne |         |
|                                                                                  |                                                                                                       |          |         |           |        |        |         |         |
| <i>1) Maschi</i>                                                                 |                                                                                                       |          |         |           |        |        |         |         |
| 1                                                                                | Agricoltura, caccia e pesca . . . . .                                                                 | 3·978    | 0·762   | 3·973     | 3·724  | 1·436  | 1·421   | 2·474   |
| 2                                                                                | Industrie estrattive del sottosuolo . . . . .                                                         | 0·032    | 0·010   | 0·026     | 0·014  | 0·003  | 0·006   | 0·077   |
| 3                                                                                | Industrie che lavorano e utilizzano i prodotti dell'agricoltura, della caccia e della pesca . . . . . | 0·452    | 0·165   | 0·815     | 0·407  | 0·187  | 0·188   | 0·640   |
| 4                                                                                | Industrie che lavorano e utilizzano i metalli . . . . .                                               | 0·271    | 0·197   | 0·464     | 0·165  | 0·053  | 0·077   | 0·149   |
| 5                                                                                | Industrie che lavorano i minerali e costruzioni edilizie, stradali, idrauliche . . . . .              | 0·417    | 0·153   | 0·634     | 0·321  | 0·132  | 0·214   | 0·315   |
| 6                                                                                | Industrie che lavorano e utilizzano le fibre tessili . . . . .                                        | 0·783    | 0·173   | 1·505     | 0·412  | 0·123  | 0·193   | 0·297   |
| 7                                                                                | Industrie chimiche . . . . .                                                                          | 0·049    | 0·025   | 0·062     | 0·026  | 0·012  | 0·028   | 0·041   |
| 8                                                                                | Industrie e servizi corrispondenti a bisogni collettivi . . . . .                                     | 0·232    | 0·186   | 0·348     | 0·189  | 0·063  | 0·107   | 0·214   |
| 2 — 8                                                                            | Industria . . . . .                                                                                   | 2·236    | 0·910   | 3·854     | 1·535  | 0·573  | 0·814   | 1·733   |
| 9                                                                                | Commercio . . . . .                                                                                   | 0·376    | 0·197   | 0·594     | 0·353  | 0·113  | 0·149   | 0·255   |
| 10                                                                               | Amministrazione pubblica e privata, professioni e arti liberali . . . . .                             | 0·581    | 0·302   | 0·743     | 0·487  | 0·172  | 0·224   | 0·396   |
| 11                                                                               | Condizioni non professionali . . . . .                                                                | 3·039    | 1·434   | 4·572     | 3·562  | 1·226  | 1·540   | 3·010   |
| 12                                                                               | Professioni e condizioni non specificate . . . . .                                                    | 0·015    | ..      | 0·008     | ..     | ..     | 0·001   | 0·007   |
| 1 — 12                                                                           | PROFESSIONI E CONDIZIONI IN COMPLESSO . . . . .                                                       | 10·225   | 3·606   | 13·744    | 9·662  | 3·521  | 4·148   | 7·876   |
| <i>2) Ma</i>                                                                     |                                                                                                       |          |         |           |        |        |         |         |
| 1                                                                                | Agricoltura, caccia e pesca . . . . .                                                                 | 4·716    | 0·981   | 5·366     | 4·912  | 1·965  | 2·054   | 3·778   |
| 2                                                                                | Industrie estrattive del sottosuolo . . . . .                                                         | 0·062    | 0·019   | 0·051     | 0·029  | 0·007  | 0·011   | 0·157   |
| 3                                                                                | Industrie che lavorano e utilizzano i prodotti dell'agricoltura, della caccia e della pesca . . . . . | 0·815    | 0·298   | 1·452     | 0·745  | 0·315  | 0·331   | 0·616   |
| 4                                                                                | Industrie che lavorano e utilizzano i metalli . . . . .                                               | 0·518    | 0·396   | 0·886     | 0·326  | 0·105  | 0·150   | 0·298   |
| 5                                                                                | Industrie che lavorano i minerali e costruzioni edilizie, stradali, idrauliche . . . . .              | 0·818    | 0·310   | 1·272     | 0·632  | 0·259  | 0·397   | 0·621   |
| 6                                                                                | Industrie che lavorano e utilizzano le fibre tessili . . . . .                                        | 0·326    | 0·058   | 0·641     | 0·190  | 0·051  | 0·082   | 0·147   |
| 7                                                                                | Industrie chimiche . . . . .                                                                          | 0·069    | 0·037   | 0·074     | 0·034  | 0·014  | 0·044   | 0·045   |
| 8                                                                                | Industrie e servizi corrispondenti a bisogni collettivi . . . . .                                     | 0·442    | 0·373   | 0·674     | 0·377  | 0·124  | 0·212   | 0·422   |
| 2 — 8                                                                            | Industria . . . . .                                                                                   | 3·050    | 1·491   | 5·050     | 2·332  | 0·875  | 1·227   | 2·306   |
| 9                                                                                | Commercio . . . . .                                                                                   | 0·511    | 0·305   | 0·964     | 0·578  | 0·188  | 0·243   | 0·438   |
| 10                                                                               | Amministrazione pubblica e privata, professioni e arti liberali . . . . .                             | 0·709    | 0·387   | 0·785     | 0·583  | 0·211  | 0·273   | 0·484   |
| 11                                                                               | Condizioni non professionali . . . . .                                                                | 1·195    | 0·552   | 1·661     | 1·082  | 0·445  | 0·495   | 1·025   |
| 12                                                                               | Professioni e condizioni non specificate . . . . .                                                    | 0·032    | ..      | 0·008     | ..     | ..     | 0·001   | 0·015   |
| 1 — 12                                                                           | PROFESSIONI E CONDIZIONI IN COMPLESSO . . . . .                                                       | 10·213   | 3·716   | 13·834    | 9·486  | 3·684  | 4·293   | 8·046   |
| <i>3) Fem</i>                                                                    |                                                                                                       |          |         |           |        |        |         |         |
| 1                                                                                | Agricoltura, caccia e pesca . . . . .                                                                 | 3·232    | 0·555   | 2·660     | 2·603  | 0·938  | 0·824   | 1·246   |
| 2                                                                                | Industrie estrattive del sottosuolo . . . . .                                                         | 0·003    | 0·001   | 0·003     | 0·000  | ..     | 0·001   | 0·001   |
| 3                                                                                | Industrie che lavorano e utilizzano i prodotti dell'agricoltura, della caccia e della pesca . . . . . | 0·110    | 0·040   | 0·215     | 0·089  | 0·065  | 0·053   | 0·662   |
| 4                                                                                | Industrie che lavorano e utilizzano i metalli . . . . .                                               | 0·038    | 0·010   | 0·065     | 0·013  | 0·003  | 0·009   | 0·008   |
| 5                                                                                | Industrie che lavorano i minerali e costruzioni edilizie, stradali, idrauliche . . . . .              | 0·039    | 0·006   | 0·033     | 0·029  | 0·012  | 0·042   | 0·027   |
| 6                                                                                | Industrie che lavorano e utilizzano le fibre tessili . . . . .                                        | 1·215    | 0·281   | 2·319     | 0·621  | 0·190  | 0·297   | 0·438   |
| 7                                                                                | Industrie chimiche . . . . .                                                                          | 0·031    | 0·015   | 0·051     | 0·019  | 0·010  | 0·014   | 0·037   |
| 8                                                                                | Industrie e servizi corrispondenti a bisogni collettivi . . . . .                                     | 0·034    | 0·010   | 0·040     | 0·013  | 0·007  | 0·009   | 0·018   |
| 2 — 8                                                                            | Industria . . . . .                                                                                   | 1·469    | 0·363   | 2·726     | 0·783  | 0·237  | 0·424   | 1·192   |
| 9                                                                                | Commercio . . . . .                                                                                   | 0·249    | 0·095   | 0·245     | 0·141  | 0·043  | 0·059   | 0·083   |
| 10                                                                               | Amministrazione pubblica e privata, professioni e arti liberali . . . . .                             | 0·459    | 0·223   | 0·702     | 0·397  | 0·136  | 0·178   | 0·312   |
| 11                                                                               | Condizioni non professionali . . . . .                                                                | 4·777    | 2·266   | 7·318     | 5·902  | 1·963  | 2·526   | 4·883   |
| 12                                                                               | Professioni e condizioni non specificate . . . . .                                                    | ..       | ..      | 0·008     | ..     | ..     | ..      | ..      |
| 1 — 12                                                                           | PROFESSIONI E CONDIZIONI IN COMPLESSO . . . . .                                                       | 10·236   | 3·502   | 13·660    | 9·827  | 3·367  | 4·012   | 7·716   |

d'ambo i sessi, di 100 di sesso maschile e 100 di sesso femminile, di oltre dieci anni, censiti presenti.

| Marche            | Umbria       | Lazio        | Abruzzi<br>e Molise | Campania     | Puglie       | Basilicata   | Calabrie     | Sicilia       | Sardegna     | REGNO          |
|-------------------|--------------|--------------|---------------------|--------------|--------------|--------------|--------------|---------------|--------------|----------------|
| <i>e femmine.</i> |              |              |                     |              |              |              |              |               |              |                |
| 1·374             | 0·840        | 1·003        | 1·983               | 3·074        | 2·192        | 0·665        | 1·754        | 2·802         | 0·727        | 34·182         |
| 0·005             | 0·005        | 0·008        | 0·004               | 0·013        | 0·019        | 0·002        | 0·004        | 0·138         | 0·060        | 0·426          |
| 0·122             | 0·058        | 0·142        | 0·114               | 0·483        | 0·242        | 0·046        | 0·153        | 0·449         | 0·084        | 4·748          |
| 0·034             | 0·033        | 0·063        | 0·031               | 0·184        | 0·067        | 0·011        | 0·027        | 0·099         | 0·025        | 1·950          |
| 0·088             | 0·051        | 0·153        | 0·074               | 0·267        | 0·183        | 0·027        | 0·091        | 0·323         | 0·057        | 3·499          |
| 0·140             | 0·057        | 0·143        | 0·117               | 0·421        | 0·194        | 0·028        | 0·271        | 0·215         | 0·035        | 5·108          |
| 0·013             | 0·010        | 0·010        | 0·006               | 0·034        | 0·017        | 0·001        | 0·007        | 0·031         | 0·005        | 0·378          |
| 0·061             | 0·031        | 0·158        | 0·051               | 0·281        | 0·153        | 0·019        | 0·078        | 0·283         | 0·044        | 2·498          |
| 0·463             | 0·245        | 0·678        | 0·397               | 1·683        | 0·875        | 0·135        | 0·630        | 1·538         | 0·309        | 18·608         |
| 0·065             | 0·036        | 0·149        | 0·066               | 0·399        | 0·164        | 0·026        | 0·072        | 0·406         | 0·047        | 3·466          |
| 0·137             | 0·088        | 0·406        | 0·122               | 0·588        | 0·242        | 0·042        | 0·149        | 0·505         | 0·150        | 5·332          |
| 1·097             | 0·786        | 1·619        | 1·535               | 3·842        | 2·607        | 0·480        | 1·364        | 5·366         | 1·211        | 38·291         |
| ..                | ..           | ..           | 0·001               | 0·015        | 0·007        | ..           | ..           | 0·064         | ..           | 0·119          |
| <b>3·136</b>      | <b>1·995</b> | <b>3·855</b> | <b>4·105</b>        | <b>9·600</b> | <b>6·087</b> | <b>1·348</b> | <b>3·969</b> | <b>10·681</b> | <b>2·444</b> | <b>100·000</b> |
| <i>sch.</i>       |              |              |                     |              |              |              |              |               |              |                |
| 1·791             | 1·276        | 1·460        | 2·460               | 3·696        | 3·388        | 0·800        | 2·102        | 5·190         | 1·448        | 47·382         |
| 0·010             | 0·010        | 0·015        | 0·008               | 0·024        | 0·039        | 0·005        | 0·007        | 0·282         | 0·115        | 0·853          |
| 0·216             | 0·113        | 0·268        | 0·223               | 0·894        | 0·476        | 0·092        | 0·291        | 0·875         | 0·157        | 8·177          |
| 0·070             | 0·067        | 0·129        | 0·065               | 0·376        | 0·137        | 0·022        | 0·056        | 0·202         | 0·048        | 3·852          |
| 0·170             | 0·097        | 0·310        | 0·144               | 0·533        | 0·374        | 0·055        | 0·176        | 0·654         | 0·117        | 6·937          |
| 0·049             | 0·020        | 0·058        | 0·082               | 0·235        | 0·076        | 0·022        | 0·079        | 0·111         | 0·016        | 2·243          |
| 0·015             | 0·016        | 0·014        | 0·011               | 0·042        | 0·021        | 0·002        | 0·013        | 0·047         | 0·004        | 0·501          |
| 0·121             | 0·058        | 0·305        | 0·101               | 0·566        | 0·310        | 0·038        | 0·156        | 0·577         | 0·087        | 4·943          |
| 0·651             | 0·381        | 1·100        | 0·634               | 2·671        | 1·432        | 0·236        | 0·777        | 2·749         | 0·544        | 27·507         |
| 0·100             | 0·060        | 0·257        | 0·104               | 0·693        | 0·289        | 0·043        | 0·121        | 0·632         | 0·076        | 5·603          |
| 0·175             | 0·107        | 0·578        | 0·164               | 0·844        | 0·327        | 0·051        | 0·196        | 0·684         | 0·153        | 6·713          |
| 0·330             | 0·233        | 0·582        | 0·425               | 1·417        | 0·645        | 0·153        | 0·472        | 1·582         | 0·306        | 12·600         |
| ..                | ..           | ..           | 0·002               | 0·031        | 0·014        | ..           | ..           | 0·091         | ..           | 0·195          |
| <b>3·048</b>      | <b>2·058</b> | <b>3·978</b> | <b>3·789</b>        | <b>9·353</b> | <b>6·096</b> | <b>1·283</b> | <b>3·668</b> | <b>10·928</b> | <b>2·527</b> | <b>100·000</b> |
| <i>mine.</i>      |              |              |                     |              |              |              |              |               |              |                |
| 0·980             | 0·429        | 0·571        | 1·533               | 2·486        | 1·065        | 0·539        | 1·425        | 0·549         | 0·048        | 21·735         |
| 0·000             | 0·000        | 0·001        | 0·000               | 0·002        | 0·000        | ..           | 0·001        | 0·003         | 0·008        | 0·023          |
| 0·033             | 0·006        | 0·024        | 0·010               | 0·096        | 0·021        | 0·003        | 0·023        | 0·048         | 0·016        | 1·514          |
| 0·001             | 0·001        | 0·001        | 0·000               | 0·003        | 0·001        | 0·000        | 0·000        | 0·001         | 0·003        | 0·157          |
| 0·010             | 0·007        | 0·004        | 0·007               | 0·016        | 0·004        | 0·001        | 0·010        | 0·011         | 0·001        | 0·257          |
| 0·227             | 0·093        | 0·223        | 0·150               | 0·597        | 0·306        | 0·035        | 0·452        | 0·312         | 0·053        | 7·810          |
| 0·011             | 0·004        | 0·007        | 0·001               | 0·026        | 0·014        | 0·000        | 0·001        | 0·016         | 0·005        | 0·262          |
| 0·005             | 0·005        | 0·019        | 0·004               | 0·011        | 0·005        | 0·001        | 0·004        | 0·006         | 0·003        | 0·193          |
| 0·285             | 0·116        | 0·279        | 0·174               | 0·751        | 0·350        | 0·040        | 0·491        | 0·396         | 0·088        | 10·216         |
| 0·032             | 0·014        | 0·048        | 0·030               | 0·122        | 0·046        | 0·009        | 0·026        | 0·193         | 0·019        | 1·453          |
| 0·100             | 0·069        | 0·242        | 0·083               | 0·346        | 0·162        | 0·033        | 0·105        | 0·337         | 0·146        | 4·030          |
| 1·820             | 1·307        | 2·597        | 2·582               | 6·128        | 4·456        | 0·787        | 2·205        | 8·935         | 2·065        | 62·517         |
| ..                | ..           | ..           | 0·000               | 0·000        | ..           | ..           | ..           | 0·039         | ..           | 0·048          |
| <b>3·218</b>      | <b>1·935</b> | <b>3·738</b> | <b>4·403</b>        | <b>9·833</b> | <b>6·079</b> | <b>1·409</b> | <b>4·252</b> | <b>10·449</b> | <b>2·366</b> | <b>100·000</b> |

§ 3. — **Le categorie di professioni o condizioni, studiate in rapporto al sesso e all'età.**

Vediamo ora, mantenendo ferma la distinzione per categorie di professioni o condizioni e prescindendo da quella per compartimenti, come la popolazione di oltre dieci anni, censita presente nel Regno, si distribuisca per età.

Nei seguenti prospetti, LXXVIII a LXXXI, sono riassunti i principali elementi di questa ricerca. Nel prospetto LXXVIII sono i numeri assoluti.

Nel prospetto LXXIX sono date le distribuzioni, per categorie di professioni o condizioni, di 100 individui d'ambo i sessi, di 100 di sesso maschile e 100 di sesso femminile, censiti presenti ordinatamente in età superiore a dieci anni e in dati intervalli di età. Così ad esempio, esaminando l'intervallo di età 10-15 si trova che:

sopra 100 censiti d'ambo i sessi, 57·5 appartengono alle condizioni non professionali (studenti, ecc.), 28·3 all'agricoltura, ecc., e soltanto 0·1 alle industrie chimiche;

sopra 100 maschi, 46·9 appartengono alle condizioni non professionali, 36·6 all'agricoltura, ecc., e soltanto 0·1 alle industrie chimiche;

sopra 100 femmine, 68·5 appartengono alle condizioni non professionali, 19·7 all'agricoltura, ecc., 0·01 alle industrie estrattive del sottosuolo.

Nel prospetto LXXX sono date le distribuzioni per età, di 100 individui d'ambo i sessi, di 100 di sesso maschile e 100 di sesso femminile, di oltre dieci anni, censiti presenti ordinatamente in ciascun gruppo di professioni o condizioni. Così, ad esempio, considerando le industrie che lavorano e utilizzano le fibre tessili, si trova che:

sopra 100 censiti d'ambo i sessi, 28·2 sono in età 15-21, 24·0 in età 21-30, ecc., e soltanto 3·6 in età superiore a 65 anni;

sopra 100 maschi, 25·0 sono in età 30-45, 20·9 in età 21-30, 20·8 in età 45-65, ecc., e 6·2 in età superiore a 65 anni;

sopra 100 femmine, 31·0 sono in età 15-21, 24·9 in età 21-30, ecc., e soltanto 2·9 in età maggiore di 65 anni.

Nel prospetto LXXXI, infine, 100 individui d'ambo i sessi, 100 di sesso maschile e 100 di sesso femminile, censiti presenti nel Regno, in età superiore a dieci anni, sono in pari tempo distribuiti e per età e per categorie di professioni o condizioni.

Nelle indicate distribuzioni percentuali abbiamo incluso e le professioni e condizioni non specificate e le età ignote. Altre distribuzioni, per certi rispetti più interessanti, si avrebbero eliminando le professioni e condizioni non specificate e le età ignote; ma per brevità le omettiamo in questo e nei successivi paragrafi.



*Prospetto LXXVIII. — Distribuzione, per sesso, per età e per categorie di professioni o condizioni, della popolazione di oltre dieci anni, censita presente.*

| Numeri sistematici delle categorie di professioni o condizioni | CATEGORIE<br>DI PROFESSIONI O CONDIZIONI                                                             | ETÀ              |                  |                  |                  |                  |                  |               |                   |
|----------------------------------------------------------------|------------------------------------------------------------------------------------------------------|------------------|------------------|------------------|------------------|------------------|------------------|---------------|-------------------|
|                                                                |                                                                                                      | 10-15            | 15-21            | 21-30            | 30-45            | 45-65            | 65 —             | ?             | 10 —              |
| <b>1) Popolazione d'ambo i sessi.</b>                          |                                                                                                      |                  |                  |                  |                  |                  |                  |               |                   |
| 1                                                              | Agricoltura, caccia e pesca . . . . .                                                                | 1 037 269        | 1 422 400        | 1 515 100        | 2 010 479        | 2 262 239        | 822 962          | 15 148        | 9 085 597         |
| 2                                                              | Industrie estrattive del sottosuolo . . . . .                                                        | 6 135            | 19 382           | 26 455           | 32 282           | 24 436           | 4 056            | 532           | 113 278           |
| 3                                                              | Industrie che lavorano e utilizzano i prodotti dell'agricoltura, della caccia e della pesca. . . . . | 120 869          | 239 008          | 261 254          | 306 543          | 259 350          | 71 683           | 3 212         | 1 261 919         |
| 4                                                              | Industrie che lavorano e utilizzano i metalli. . . . .                                               | 41 078           | 104 756          | 118 584          | 135 588          | 95 826           | 20 965           | 1 627         | 518 424           |
| 5                                                              | Industrie che lavorano i minerali e costruzioni edilizie, stradali, idrauliche . . . . .             | 84 223           | 192 793          | 187 357          | 219 671          | 193 148          | 48 183           | 4 693         | 930 063           |
| 6                                                              | Industrie che lavorano e utilizzano le fibre tessili . . . . .                                       | 163 811          | 383 073          | 326 174          | 255 433          | 178 089          | 48 963           | 2 238         | 1 357 781         |
| 7                                                              | Industrie chimiche. . . . .                                                                          | 4 381            | 19 838           | 27 015           | 27 148           | 17 864           | 3 415            | 843           | 100 509           |
| 8                                                              | Industrie e servizi corrispondenti a bisogni collettivi . . . . .                                    | 20 487           | 74 885           | 156 442          | 206 803          | 174 111          | 29 337           | 1 950         | 664 015           |
| 2-8                                                            | Industria . . . . .                                                                                  | 440 984          | 1 033 735        | 1 103 281        | 1 183 468        | 942 824          | 226 602          | 15 100        | 4 945 994         |
| 9                                                              | Commercio. . . . .                                                                                   | 34 060           | 94 015           | 163 386          | 278 059          | 275 282          | 72 493           | 4 283         | 921 578           |
| 10                                                             | Amministrazione pubblica e privata, professioni e arti liberali . . . . .                            | 44 004           | 172 704          | 416 715          | 379 241          | 316 366          | 83 786           | 4 529         | 1 417 345         |
| 11                                                             | Condizioni non professionali. . . . .                                                                | 2 111 267        | 1 132 532        | 1 527 397        | 2 095 528        | 2 240 576        | 1 038 139        | 32 359        | 10 177 798        |
| 12                                                             | Professioni e condizioni non specificate . . . . .                                                   | 2 230            | 2 711            | 1 936            | 1 942            | 1 285            | 572              | 21 060        | 31 736            |
| 1 — 12                                                         | <b>PROFESSIONI E CONDIZIONI IN COMPLESSO</b>                                                         | <b>3 669 814</b> | <b>3 858 097</b> | <b>4 727 815</b> | <b>5 948 717</b> | <b>6 038 572</b> | <b>2 244 554</b> | <b>92 479</b> | <b>26 580 048</b> |
| <b>2) Popolazione maschile.</b>                                |                                                                                                      |                  |                  |                  |                  |                  |                  |               |                   |
| 1                                                              | Agricoltura, caccia e pesca . . . . .                                                                | 680 886          | 897 766          | 954 081          | 1 359 354        | 1 600 489        | 612 598          | 7 042         | 6 112 216         |
| 2                                                              | Industrie estrattive del sottosuolo . . . . .                                                        | 5 949            | 18 528           | 25 620           | 31 515           | 24 004           | 3 996            | 472           | 110 084           |
| 3                                                              | Industrie che lavorano e utilizzano i prodotti dell'agricoltura, della caccia e della pesca. . . . . | 93 201           | 190 159          | 216 535          | 264 603          | 226 912          | 61 262           | 2 190         | 1 054 862         |
| 4                                                              | Industrie che lavorano e utilizzano i metalli. . . . .                                               | 38 795           | 97 980           | 112 133          | 131 712          | 94 051           | 20 653           | 1 528         | 496 907           |
| 5                                                              | Industrie che lavorano i minerali e costruzioni edilizie, stradali, idrauliche. . . . .              | 80 353           | 183 648          | 178 942          | 212 661          | 137 666          | 47 205           | 4 368         | 894 553           |
| 6                                                              | Industrie che lavorano e utilizzano le fibre tessili . . . . .                                       | 25 956           | 52 085           | 60 410           | 72 267           | 60 207           | 17 946           | 534           | 289 405           |
| 7                                                              | Industrie chimiche. . . . .                                                                          | 2 582            | 10 334           | 15 117           | 19 463           | 13 696           | 2 781            | 608           | 64 631            |
| 8                                                              | Industrie e servizi corrispondenti a bisogni collettivi . . . . .                                    | 19 655           | 69 938           | 148 664          | 199 235          | 169 670          | 23 824           | 1 659         | 637 645           |
| 2-8                                                            | Industria . . . . .                                                                                  | 266 501          | 622 722          | 757 471          | 931 456          | 776 206          | 182 672          | 11 359        | 3 548 387         |
| 9                                                              | Commercio. . . . .                                                                                   | 29 015           | 77 473           | 131 482          | 217 007          | 210 671          | 54 890           | 2 236         | 722 774           |
| 10                                                             | Amministrazione pubblica e privata, professioni e arti liberali . . . . .                            | 10 177           | 75 112           | 285 923          | 240 675          | 198 813          | 52 987           | 2 288         | 865 975           |
| 11                                                             | Condizioni non professionali. . . . .                                                                | 872 937          | 185 530          | 91 116           | 87 347           | 177 211          | 205 396          | 5 785         | 1 625 322         |
| 12                                                             | Professioni e condizioni non specificate . . . . .                                                   | 2 221            | 2 698            | 1 927            | 1 930            | 1 268            | 572              | 14 557        | 25 173            |
| 1 — 12                                                         | <b>PROFESSIONI E CONDIZIONI IN COMPLESSO</b>                                                         | <b>1 861 737</b> | <b>1 861 301</b> | <b>2 222 000</b> | <b>2 837 769</b> | <b>2 964 658</b> | <b>1 109 115</b> | <b>43 267</b> | <b>12 899 847</b> |
| <b>3) Popolazione femminile.</b>                               |                                                                                                      |                  |                  |                  |                  |                  |                  |               |                   |
| 1                                                              | Agricoltura, caccia e pesca . . . . .                                                                | 356 383          | 524 634          | 561 019          | 651 125          | 661 750          | 210 364          | 8 106         | 2 973 381         |
| 2                                                              | Industrie estrattive del sottosuolo . . . . .                                                        | 186              | 854              | 835              | 767              | 432              | 60               | 60            | 3 194             |
| 3                                                              | Industrie che lavorano e utilizzano i prodotti dell'agricoltura, della caccia e della pesca. . . . . | 27 668           | 48 849           | 44 719           | 41 940           | 32 438           | 10 421           | 1 022         | 207 057           |
| 4                                                              | Industrie che lavorano e utilizzano i metalli. . . . .                                               | 2 283            | 6 776            | 6 401            | 3 876            | 1 775            | 307              | 99            | 21 517            |
| 5                                                              | Industrie che lavorano i minerali e costruzioni edilizie, stradali, idrauliche . . . . .             | 3 860            | 9 145            | 8 415            | 7 010            | 5 482            | 978              | 325           | 35 215            |
| 6                                                              | Industrie che lavorano e utilizzano le fibre tessili . . . . .                                       | 137 855          | 330 988          | 285 764          | 183 166          | 117 882          | 31 017           | 1 704         | 1 068 376         |
| 7                                                              | Industrie chimiche. . . . .                                                                          | 1 799            | 9 454            | 11 898           | 7 685            | 4 168            | 634              | 240           | 35 878            |
| 8                                                              | Industrie e servizi corrispondenti a bisogni collettivi . . . . .                                    | 832              | 4 947            | 7 778            | 7 568            | 4 441            | 513              | 291           | 26 370            |
| 2-8                                                            | Industria . . . . .                                                                                  | 174 483          | 411 013          | 345 810          | 252 012          | 166 618          | 43 930           | 3 741         | 1 397 607         |
| 9                                                              | Commercio. . . . .                                                                                   | 5 045            | 16 542           | 31 904           | 61 052           | 64 611           | 17 603           | 2 047         | 198 804           |
| 10                                                             | Amministrazione pubblica e privata, professioni e arti liberali . . . . .                            | 33 827           | 97 592           | 130 792          | 138 566          | 117 553          | 30 799           | 2 241         | 551 370           |
| 11                                                             | Condizioni non professionali. . . . .                                                                | 1 238 330        | 947 002          | 1 436 281        | 2 008 181        | 2 063 365        | 832 743          | 26 574        | 8 552 476         |
| 12                                                             | Professioni e condizioni non specificate . . . . .                                                   | 9                | 13               | 9                | 12               | 17               | ..               | 6 503         | 6 563             |
| 1 — 12                                                         | <b>PROFESSIONI E CONDIZIONI IN COMPLESSO</b>                                                         | <b>1 808 077</b> | <b>1 996 796</b> | <b>2 505 815</b> | <b>3 110 948</b> | <b>3 073 914</b> | <b>1 135 439</b> | <b>49 212</b> | <b>13 680 201</b> |



*Prospetto LXXX. — Distribuzione, per età, di 100 individui d'ambo i sessi, di 100 di sesso maschile e 100 di sesso femminile, di oltre dieci anni, censiti presenti ordinatamente in ciascun gruppo di professioni o condizioni.*

| Numeri<br>sistematici<br>delle<br>categorie<br>di<br>professioni<br>o<br>condizioni | CATEGORIE<br><br>DI PROFESSIONI O CONDIZIONI                                                          | E T À  |        |        |        |        |        |        |         |
|-------------------------------------------------------------------------------------|-------------------------------------------------------------------------------------------------------|--------|--------|--------|--------|--------|--------|--------|---------|
|                                                                                     |                                                                                                       | 10-15  | 15-21  | 21-30  | 30-45  | 45-65  | 65 —   | ?      | 10 —    |
| <i>1) Maschi e femmine.</i>                                                         |                                                                                                       |        |        |        |        |        |        |        |         |
| 1                                                                                   | Agricoltura, caccia e pesca . . . . .                                                                 | 11·417 | 15·656 | 16·676 | 22·128 | 24·899 | 9·058  | 0·167  | 100·000 |
| 2                                                                                   | Industrie estrattive del sottosuolo . . . . .                                                         | 5·416  | 17·110 | 23·354 | 28·498 | 21·572 | 3·581  | 0·470  | 100·000 |
| 3                                                                                   | Industrie che lavorano e utilizzano i prodotti dell'agricoltura, della caccia e della pesca . . . . . | 9·578  | 18·940 | 20·703 | 24·292 | 20·552 | 5·680  | 0·255  | 100·000 |
| 4                                                                                   | Industrie che lavorano e utilizzano i metalli . . . . .                                               | 7·924  | 20·207 | 22·874 | 26·154 | 18·484 | 4·044  | 0·314  | 100·000 |
| 5                                                                                   | Industrie che lavorano i minerali e costruzioni edilizie, stradali, idrauliche . . . . .              | 9·056  | 20·729 | 20·144 | 23·619 | 20·767 | 5·191  | 0·505  | 100·000 |
| 6                                                                                   | Industrie che lavorano e utilizzano le fibre tessili . . . . .                                        | 12·065 | 28·213 | 24·023 | 18·813 | 13·116 | 3·606  | 0·165  | 100·000 |
| 7                                                                                   | Industrie chimiche . . . . .                                                                          | 4·359  | 19·738 | 26·873 | 27·011 | 17·774 | 3·398  | 0·844  | 100·000 |
| 8                                                                                   | Industrie e servizi corrispondenti a bisogni collettivi . . . . .                                     | 3·085  | 11·278 | 23·560 | 31·144 | 26·221 | 4·418  | 0·294  | 100·000 |
| 2 — 8                                                                               | Industria . . . . .                                                                                   | 8·916  | 20·900 | 22·307 | 23·928 | 19·062 | 4·582  | 0·305  | 100·000 |
| 9                                                                                   | Commercio . . . . .                                                                                   | 3·696  | 10·202 | 17·729 | 30·172 | 29·871 | 7·866  | 0·465  | 100·000 |
| 10                                                                                  | Amministrazione pubblica e privata, professioni e arti liberali . . . . .                             | 3·105  | 12·185 | 29·401 | 26·757 | 22·321 | 5·911  | 0·320  | 100·000 |
| 11                                                                                  | Condizioni non professionali . . . . .                                                                | 20·744 | 11·127 | 15·007 | 20·589 | 22·014 | 10·200 | 0·318  | 100·000 |
| 12                                                                                  | Professioni e condizioni non specificate . . . . .                                                    | 7·027  | 8·542  | 6·100  | 6·119  | 4·049  | 1·802  | 66·360 | 100·000 |
| 1 — 12                                                                              | PROFESSIONI E CONDIZIONI IN COMPLESSO                                                                 | 13·807 | 14·515 | 17·787 | 22·380 | 22·718 | 8·444  | 0·348  | 100·000 |
| <i>2) Maschi.</i>                                                                   |                                                                                                       |        |        |        |        |        |        |        |         |
| 1                                                                                   | Agricoltura, caccia e pesca . . . . .                                                                 | 11·140 | 14·688 | 15·609 | 22·240 | 26·185 | 10·023 | 0·115  | 100·000 |
| 2                                                                                   | Industrie estrattive del sottosuolo . . . . .                                                         | 5·404  | 16·831 | 23·273 | 28·628 | 21·805 | 3·630  | 0·429  | 100·000 |
| 3                                                                                   | Industrie che lavorano e utilizzano i prodotti dell'agricoltura, della caccia e della pesca . . . . . | 8·835  | 18·027 | 20·527 | 25·084 | 21·511 | 5·808  | 0·208  | 100·000 |
| 4                                                                                   | Industrie che lavorano e utilizzano i metalli . . . . .                                               | 7·807  | 19·718 | 22·576 | 26·506 | 18·927 | 4·157  | 0·308  | 100·000 |
| 5                                                                                   | Industrie che lavorano i minerali e costruzioni edilizie, stradali, idrauliche . . . . .              | 8·981  | 20·523 | 19·997 | 23·765 | 20·972 | 5·275  | 0·438  | 100·000 |
| 6                                                                                   | Industrie che lavorano e utilizzano le fibre tessili . . . . .                                        | 8·969  | 17·997 | 20·874 | 24·971 | 20·804 | 6·201  | 0·185  | 100·000 |
| 7                                                                                   | Industrie chimiche . . . . .                                                                          | 3·995  | 16·067 | 23·390 | 30·114 | 21·191 | 4·303  | 0·941  | 100·000 |
| 8                                                                                   | Industrie e servizi corrispondenti a bisogni collettivi . . . . .                                     | 3·082  | 10·968 | 23·315 | 31·245 | 26·609 | 4·520  | 0·260  | 100·000 |
| 2 — 8                                                                               | Industria . . . . .                                                                                   | 7·510  | 17·549 | 21·347 | 26·250 | 21·875 | 5·148  | 0·320  | 100·000 |
| 9                                                                                   | Commercio . . . . .                                                                                   | 4·014  | 10·719 | 18·191 | 30·024 | 29·148 | 7·594  | 0·309  | 100·000 |
| 10                                                                                  | Amministrazione pubblica e privata, professioni e arti liberali . . . . .                             | 1·175  | 8·674  | 33·017 | 27·792 | 22·958 | 6·119  | 0·264  | 100·000 |
| 11                                                                                  | Condizioni non professionali . . . . .                                                                | 53·709 | 11·415 | 5·606  | 5·374  | 10·903 | 12·637 | 0·356  | 100·000 |
| 12                                                                                  | Professioni e condizioni non specificate . . . . .                                                    | 8·823  | 10·718 | 7·655  | 7·667  | 5·037  | 2·273  | 57·828 | 100·000 |
| 1 — 12                                                                              | PROFESSIONI E CONDIZIONI IN COMPLESSO                                                                 | 14·432 | 14·429 | 17·225 | 21·998 | 22·982 | 8·598  | 0·335  | 100·000 |
| <i>3) Femmine.</i>                                                                  |                                                                                                       |        |        |        |        |        |        |        |         |
| 1                                                                                   | Agricoltura, caccia e pesca . . . . .                                                                 | 11·986 | 17·644 | 18·868 | 21·898 | 22·256 | 7·075  | 0·273  | 100·000 |
| 2                                                                                   | Industrie estrattive del sottosuolo . . . . .                                                         | 5·823  | 26·738 | 26·143 | 24·014 | 13·525 | 1·879  | 1·879  | 100·000 |
| 3                                                                                   | Industrie che lavorano e utilizzano i prodotti dell'agricoltura, della caccia e della pesca . . . . . | 13·363 | 23·592 | 21·597 | 20·255 | 15·666 | 5·033  | 0·494  | 100·000 |
| 4                                                                                   | Industrie che lavorano e utilizzano i metalli . . . . .                                               | 10·610 | 31·491 | 29·749 | 18·014 | 8·249  | 1·427  | 0·460  | 100·000 |
| 5                                                                                   | Industrie che lavorano i minerali e costruzioni edilizie, stradali, idrauliche . . . . .              | 10·961 | 25·969 | 23·896 | 19·906 | 15·567 | 2·777  | 0·923  | 100·000 |
| 6                                                                                   | Industrie che lavorano e utilizzano le fibre tessili . . . . .                                        | 12·903 | 30·980 | 24·876 | 17·144 | 11·034 | 2·903  | 0·159  | 100·000 |
| 7                                                                                   | Industrie chimiche . . . . .                                                                          | 5·014  | 26·350 | 33·162 | 21·420 | 11·617 | 1·767  | 0·669  | 100·000 |
| 8                                                                                   | Industrie e servizi corrispondenti a bisogni collettivi . . . . .                                     | 3·155  | 18·760 | 29·496 | 28·699 | 16·841 | 1·945  | 1·104  | 100·000 |
| 2 — 8                                                                               | Industria . . . . .                                                                                   | 12·484 | 29·408 | 24·743 | 18·032 | 11·922 | 3·143  | 0·268  | 100·000 |
| 9                                                                                   | Commercio . . . . .                                                                                   | 2·538  | 8·321  | 16·048 | 30·710 | 32·500 | 8·854  | 1·030  | 100·000 |
| 10                                                                                  | Amministrazione pubblica e privata, professioni e arti liberali . . . . .                             | 6·135  | 17·700 | 23·721 | 25·131 | 21·320 | 5·586  | 0·406  | 100·000 |
| 11                                                                                  | Condizioni non professionali . . . . .                                                                | 14·479 | 11·073 | 16·794 | 23·481 | 24·126 | 9·737  | 0·311  | 100·000 |
| 12                                                                                  | Professioni e condizioni non specificate . . . . .                                                    | 0·137  | 0·198  | 0·137  | 0·183  | 0·259  | ..     | 99·086 | 100·000 |
| 1 — 12                                                                              | PROFESSIONI E CONDIZIONI IN COMPLESSO                                                                 | 13·217 | 14·596 | 18·317 | 22·740 | 23·470 | 8·300  | 0·360  | 100·000 |

**Prospetto LXXXI. — Distribuzione, per età e per categorie di professioni o condizioni, di 100 individui d'ambo i sessi, di 100 di sesso maschile e 100 di sesso femminile, di oltre dieci anni, censiti presenti.**

| Numeri sistematici delle categorie di professioni o condizioni | CATEGORIE<br>DI PROFESSIONI O CONDIZIONI                                                              | E T À  |        |        |        |        |       |       |         |
|----------------------------------------------------------------|-------------------------------------------------------------------------------------------------------|--------|--------|--------|--------|--------|-------|-------|---------|
|                                                                |                                                                                                       | 10-15  | 15-21  | 21-30  | 30-45  | 45-65  | 65 —  | ?     | 10 —    |
| <i>1) Maschi e femmine.</i>                                    |                                                                                                       |        |        |        |        |        |       |       |         |
| 1                                                              | Agricoltura, caccia e pesca . . . . .                                                                 | 3·902  | 5·351  | 5·700  | 7·564  | 8·511  | 3·096 | 0·057 | 34·182  |
| 2                                                              | Industrie estrattive del sottosuolo . . . . .                                                         | 0·023  | 0·073  | 0·100  | 0·121  | 0·092  | 0·015 | 0·002 | 0·423   |
| 3                                                              | Industrie che lavorano e utilizzano i prodotti dell'agricoltura, della caccia e della pesca . . . . . | 0·455  | 0·899  | 0·983  | 1·153  | 0·976  | 0·270 | 0·012 | 4·748   |
| 4                                                              | Industrie che lavorano e utilizzano i metalli . . . . .                                               | 0·155  | 0·394  | 0·446  | 0·510  | 0·361  | 0·079 | 0·006 | 1·950   |
| 5                                                              | Industrie che lavorano i minerali e costruzioni edilizie, stradali, idrauliche . . . . .              | 0·317  | 0·725  | 0·705  | 0·826  | 0·727  | 0·181 | 0·018 | 3·499   |
| 6                                                              | Industrie che lavorano e utilizzano le fibre tessili . . . . .                                        | 0·616  | 1·441  | 1·227  | 0·961  | 0·670  | 0·184 | 0·008 | 5·108   |
| 7                                                              | Industrie chimiche . . . . .                                                                          | 0·016  | 0·075  | 0·102  | 0·102  | 0·067  | 0·013 | 0·003 | 0·378   |
| 8                                                              | Industrie e servizi corrispondenti a bisogni collettivi . . . . .                                     | 0·077  | 0·282  | 0·589  | 0·778  | 0·655  | 0·110 | 0·007 | 2·498   |
| 2—8                                                            | Industria . . . . .                                                                                   | 1·659  | 3·889  | 4·151  | 4·452  | 3·547  | 0·853 | 0·057 | 18·608  |
| 9                                                              | Commercio . . . . .                                                                                   | 0·128  | 0·354  | 0·615  | 1·046  | 1·036  | 0·273 | 0·016 | 3·466   |
| 10                                                             | Amministrazione pubblica e privata, professioni e arti liberali . . . . .                             | 0·166  | 0·650  | 1·568  | 1·427  | 1·190  | 0·315 | 0·017 | 5·332   |
| 11                                                             | Condizioni non professionali . . . . .                                                                | 7·943  | 4·261  | 5·746  | 7·884  | 8·429  | 3·906 | 0·122 | 38·291  |
| 12                                                             | Professioni e condizioni non specificate . . . . .                                                    | 0·008  | 0·010  | 0·007  | 0·007  | 0·005  | 0·002 | 0·079 | 0·119   |
| 1—12                                                           | PROFESSIONI E CONDIZIONI IN COMPLESSO                                                                 | 13·807 | 14·515 | 17·787 | 22·380 | 22·718 | 8·444 | 0·348 | 100·000 |
| <i>2) Maschi.</i>                                              |                                                                                                       |        |        |        |        |        |       |       |         |
| 1                                                              | Agricoltura, caccia e pesca . . . . .                                                                 | 5·278  | 6·560  | 7·396  | 10·538 | 12·407 | 4·749 | 0·055 | 47·382  |
| 2                                                              | Industrie estrattive del sottosuolo . . . . .                                                         | 0·046  | 0·144  | 0·199  | 0·244  | 0·186  | 0·031 | 0·004 | 0·853   |
| 3                                                              | Industrie che lavorano e utilizzano i prodotti dell'agricoltura, della caccia e della pesca . . . . . | 0·722  | 1·474  | 1·679  | 2·051  | 1·759  | 0·475 | 0·017 | 8·177   |
| 4                                                              | Industrie che lavorano e utilizzano i metalli . . . . .                                               | 0·301  | 0·760  | 0·870  | 1·021  | 0·729  | 0·160 | 0·012 | 3·852   |
| 5                                                              | Industrie che lavorano i minerali e costruzioni edilizie, stradali, idrauliche . . . . .              | 0·623  | 1·424  | 1·387  | 1·649  | 1·455  | 0·366 | 0·034 | 6·937   |
| 6                                                              | Industrie che lavorano e utilizzano le fibre tessili . . . . .                                        | 0·201  | 0·404  | 0·468  | 0·560  | 0·467  | 0·139 | 0·004 | 2·243   |
| 7                                                              | Industrie chimiche . . . . .                                                                          | 0·020  | 0·080  | 0·117  | 0·151  | 0·106  | 0·022 | 0·005 | 0·501   |
| 8                                                              | Industrie e servizi corrispondenti a bisogni collettivi . . . . .                                     | 0·152  | 0·542  | 1·152  | 1·544  | 1·315  | 0·223 | 0·013 | 4·943   |
| 2—8                                                            | Industria . . . . .                                                                                   | 2·066  | 4·827  | 5·872  | 7·221  | 6·017  | 1·416 | 0·088 | 27·507  |
| 9                                                              | Commercio . . . . .                                                                                   | 0·225  | 0·601  | 1·019  | 1·682  | 1·633  | 0·426 | 0·017 | 5·603   |
| 10                                                             | Amministrazione pubblica e privata, professioni e arti liberali . . . . .                             | 0·079  | 0·582  | 2·216  | 1·866  | 1·541  | 0·411 | 0·018 | 6·713   |
| 11                                                             | Condizioni non professionali . . . . .                                                                | 6·767  | 1·438  | 0·706  | 0·677  | 1·374  | 1·592 | 0·045 | 12·600  |
| 12                                                             | Professioni e condizioni non specificate . . . . .                                                    | 0·017  | 0·021  | 0·015  | 0·015  | 0·001  | 0·000 | 0·113 | 0·135   |
| 1—12                                                           | PROFESSIONI E CONDIZIONI IN COMPLESSO                                                                 | 14·432 | 14·429 | 17·225 | 21·998 | 22·982 | 8·598 | 0·335 | 100·000 |
| <i>3) Femmine.</i>                                             |                                                                                                       |        |        |        |        |        |       |       |         |
| 1                                                              | Agricoltura, caccia e pesca . . . . .                                                                 | 2·605  | 3·835  | 4·101  | 4·760  | 4·837  | 1·538 | 0·059 | 21·735  |
| 2                                                              | Industrie estrattive del sottosuolo . . . . .                                                         | 0·001  | 0·006  | 0·006  | 0·006  | 0·003  | 0·000 | 0·000 | 0·023   |
| 3                                                              | Industrie che lavorano e utilizzano i prodotti dell'agricoltura, della caccia e della pesca . . . . . | 0·202  | 0·357  | 0·327  | 0·307  | 0·237  | 0·076 | 0·007 | 1·514   |
| 4                                                              | Industrie che lavorano e utilizzano i metalli . . . . .                                               | 0·017  | 0·050  | 0·047  | 0·028  | 0·013  | 0·002 | 0·001 | 0·157   |
| 5                                                              | Industrie che lavorano i minerali e costruzioni edilizie, stradali, idrauliche . . . . .              | 0·028  | 0·067  | 0·062  | 0·051  | 0·040  | 0·007 | 0·002 | 0·257   |
| 6                                                              | Industrie che lavorano e utilizzano le fibre tessili . . . . .                                        | 1·008  | 2·419  | 1·943  | 1·339  | 0·862  | 0·227 | 0·012 | 7·810   |
| 7                                                              | Industrie chimiche . . . . .                                                                          | 0·013  | 0·069  | 0·087  | 0·056  | 0·030  | 0·005 | 0·002 | 0·262   |
| 8                                                              | Industrie e servizi corrispondenti a bisogni collettivi . . . . .                                     | 0·006  | 0·036  | 0·057  | 0·055  | 0·032  | 0·004 | 0·002 | 0·193   |
| 2—8                                                            | Industria . . . . .                                                                                   | 1·275  | 3·004  | 2·528  | 1·842  | 1·218  | 0·321 | 0·027 | 10·216  |
| 9                                                              | Commercio . . . . .                                                                                   | 0·037  | 0·121  | 0·233  | 0·446  | 0·472  | 0·129 | 0·015 | 1·453   |
| 10                                                             | Amministrazione pubblica e privata, professioni e arti liberali . . . . .                             | 0·247  | 0·713  | 0·956  | 1·013  | 0·859  | 0·225 | 0·016 | 4·030   |
| 11                                                             | Condizioni non professionali . . . . .                                                                | 9·052  | 6·922  | 10·499 | 14·679 | 15·083 | 6·087 | 0·194 | 62·517  |
| 12                                                             | Professioni e condizioni non specificate . . . . .                                                    | 0·000  | 0·000  | 0·000  | 0·000  | 0·000  | ..    | 0·048 | 0·048   |
| 1—12                                                           | PROFESSIONI E CONDIZIONI IN COMPLESSO                                                                 | 13·217 | 14·596 | 18·317 | 22·740 | 22·470 | 8·300 | 0·360 | 100·000 |

§ 4. — Professioni nell'agricoltura, nella caccia e nella pesca.

Nei prospetti LXXXII a LXXXIV è presentata la distribuzione per età della popolazione nelle singole sottoclassi della categoria 1, riguardante l'agricoltura, la caccia e la pesca. Al primo prospetto, che contiene numeri assoluti, seguono altri due con numeri relativi.

Le sottoclassi numericamente più importanti sono le tre seguenti:

quella degli agricoltori che conducono o lavorano terreni proprii o della famiglia, in quanto comprende 1 715 260 individui (dei quali 1 108 728 maschi e 606 532 femmine);

quella dei mezzadri e coloni, che comprende 1 581 492 individui (1 129 155 maschi e 452 337 femmine);

quella dei giornalieri di campagna, che comprende 4 215 648 individui (2 611 955 maschi e 1 603 693 femmine).

La distribuzione dei censiti fra queste tre grandi sottoclassi è resa poco precisa dalla frequenza notevole dei casi misti e dalla inevitabile varietà di criterii adottati dai censiti nel precisare di volta in volta il carattere preponderante della rispettiva professione.

Nella popolazione maschile e nell'intervallo di età 10-15, la percentuale più elevata, 20·4, spetta ai mandriani, bifolchi, boari, pastori; seguono: 13·6 per i giornalieri di campagna, 11·8 per i contadini obbligati, ecc., e si scende a 0·4 per i produttori di seme bachi.

Nella popolazione femminile e nello stesso intervallo di età, la percentuale più elevata, 43·7, spetta ancora ai mandriani, bifolchi, boari, pastori; seguono: 13·1 per i boscaioli e siepaioli, 12·5 per i giornalieri di campagna, ecc., e soltanto 4·5 per gli allevatori di animali bovini, equini, ecc.

Questi coefficienti sono tratti dal prospetto LXXXIII, al quale ci riferiamo per gli altri intervalli di età.

Nel prospetto LXXXIV è data la distribuzione, per età e per gruppi di professioni, di 100 individui d'ambo i sessi, di 100 di sesso maschile e 100 di sesso femminile, di oltre dieci anni, censiti presenti nel Regno e nell'agricoltura, nella caccia e nella pesca.

Prospetto LXXXII. — Distribuzione, per sesso, per età e per sottoclassi di professioni, della popolazione, di oltre dieci anni, censita presente nell'agricoltura, nella caccia e nella pesca.

| Numeri<br>sistemati<br>dei<br>gruppi<br>di<br>professioni | PROFESSIONI                                                                              | E T À     |           |           |           |           |         |        |           |
|-----------------------------------------------------------|------------------------------------------------------------------------------------------|-----------|-----------|-----------|-----------|-----------|---------|--------|-----------|
|                                                           |                                                                                          | 10-15     | 15-21     | 21-30     | 30-45     | 45-65     | 65 —    | ?      | 10 —      |
| 1) Popolazione d'ambo i sessi.                            |                                                                                          |           |           |           |           |           |         |        |           |
| 1·11                                                      | Agricoltori che conducono o lavorano terreni propri o della famiglia . . . . .           | 150 494   | 222 431   | 254 987   | 381 772   | 495 406   | 207 693 | 2 477  | 1 715 260 |
| 1·12                                                      | Enfiteuti, utilisti . . . . .                                                            | 1 356     | 1 785     | 3 112     | 7 763     | 11 151    | 4 282   | 17     | 29 466    |
| 1·13                                                      | Fittavoli . . . . .                                                                      | 49 148    | 74 724    | 107 082   | 185 312   | 208 133   | 63 686  | 1 053  | 694 118   |
| 1·14                                                      | Mezzadri, coloni . . . . .                                                               | 162 769   | 233 213   | 284 962   | 368 694   | 396 108   | 131 476 | 4 270  | 1 581 492 |
| 1·15                                                      | Contadini obbligati . . . . .                                                            | 45 808    | 71 560    | 72 478    | 88 256    | 83 058    | 22 738  | 695    | 384 593   |
| 1·16                                                      | Giornalieri di campagna . . . . .                                                        | 555 790   | 748 933   | 722 676   | 876 312   | 955 858   | 351 967 | 4 312  | 4 215 648 |
| 1·17                                                      | Ortolani, coltivatori di agrumi, di tabacco, di alberi da frutto, di vigneti . . . . .   | 6 047     | 9 745     | 10 831    | 15 250    | 17 798    | 6 577   | 180    | 66 428    |
| 1·18                                                      | Giardinieri . . . . .                                                                    | 1 369     | 2 934     | 4 230     | 6 500     | 6 973     | 2 349   | 124    | 24 529    |
| 1·19                                                      | Boscaiuoli, siepaiuoli . . . . .                                                         | 921       | 1 580     | 1 949     | 3 003     | 3 255     | 1 133   | 82     | 11 928    |
| 1·110                                                     | Raccoglitori di funghi, tartufi, cicoria, ecc.; erboristi . . . . .                      | 67        | 104       | 99        | 224       | 169       | 76      | 7      | 746       |
| 1·111                                                     | Taglialegna, carbonai . . . . .                                                          | 1 737     | 3 101     | 3 968     | 5 368     | 6 302     | 1 971   | 129    | 22 576    |
| 1·112                                                     | Mandriani, bifolchi, bovani, pastori . . . . .                                           | 55 210    | 41 533    | 34 025    | 44 269    | 46 559    | 13 919  | 1 490  | 237 005   |
| 1·113                                                     | Allevatori di animali bovini, equini, ovini e suini, di cani, ecc. . . . .               | 59        | 150       | 169       | 339       | 445       | 95      | 9      | 1 266     |
| 1·114                                                     | Allevatori di animali da cortile . . . . .                                               | 57        | 102       | 121       | 192       | 151       | 92      | 7      | 722       |
| 1·115                                                     | Apicoltori . . . . .                                                                     | 12        | 51        | 86        | 71        | 112       | 61      | 3      | 396       |
| 1·116                                                     | Produttori di seme bachi . . . . .                                                       | 84        | 335       | 345       | 377       | 368       | 43      | 2      | 1 551     |
| 1·117                                                     | Cacciatori, guardacaccia . . . . .                                                       | 14        | 67        | 210       | 431       | 491       | 144     | 1      | 1 358     |
| 1·118                                                     | Fattori, agenti di campagna . . . . .                                                    | —         | 787       | 3 509     | 8 937     | 11 016    | 2 786   | 33     | 27 071    |
| 1·119                                                     | Guardie campestri, guardaboschi privati . . . . .                                        | —         | 304       | 1 000     | 3 080     | 4 263     | 1 195   | 78     | 9 920     |
| 1·1                                                       | Agricoltura (in senso stretto), silvicoltura, allevamento del bestiame, caccia . . . . . | 1 030 942 | 1 413 489 | 1 505 819 | 1 996 150 | 2 247 416 | 817 288 | 14 972 | 9 026 076 |
| 1·21                                                      | Pescatori, vallanti . . . . .                                                            | 6 310     | 8 874     | 9 207     | 14 195    | 14 738    | 5 656   | 174    | 59 154    |
| 1·22                                                      | Piscicultori . . . . .                                                                   | 17        | 37        | 74        | 134       | 85        | 18      | 2      | 367       |
| 1·2                                                       | Pesca . . . . .                                                                          | 6 327     | 8 911     | 9 281     | 14 329    | 14 823    | 5 674   | 176    | 59 521    |
| 1                                                         | AGRICOLTURA, CACCIA E PESCA . . . . .                                                    | 1 037 269 | 1 422 400 | 1 515 100 | 2 010 479 | 2 262 239 | 822 962 | 15 148 | 9 085 597 |

2) Popolazione maschile.

|       |                                                                                        |         |         |         |         |         |         |       |           |
|-------|----------------------------------------------------------------------------------------|---------|---------|---------|---------|---------|---------|-------|-----------|
| 1·11  | Agricoltori che conducono o lavorano terreni propri o della famiglia . . . . .         | 93 381  | 132 464 | 147 833 | 240 726 | 337 251 | 155 128 | 1 895 | 1 108 728 |
| 1·12  | Enfiteuti, utilisti . . . . .                                                          | 933     | 1 326   | 2 167   | 5 865   | 8 850   | 3 492   | 12    | 22 645    |
| 1·13  | Fittavoli . . . . .                                                                    | 32 415  | 49 912  | 75 506  | 146 924 | 171 929 | 59 117  | 478   | 536 231   |
| 1·14  | Mezzadri, coloni . . . . .                                                             | 107 181 | 152 910 | 189 081 | 267 925 | 304 008 | 106 144 | 1 903 | 1 129 155 |
| 1·15  | Contadini obbligati . . . . .                                                          | 34 726  | 53 663  | 53 435  | 69 436  | 66 308  | 17 543  | 244   | 295 355   |
| 1·16  | Giornalieri di campagna . . . . .                                                      | 355 556 | 448 773 | 424 668 | 535 715 | 608 688 | 237 667 | 888   | 2 611 955 |
| 1·17  | Ortolani, coltivatori di agrumi, di tabacco, di alberi da frutto, di vigneti . . . . . | 4 422   | 6 394   | 7 618   | 11 182  | 13 444  | 5 394   | 137   | 48 591    |
| 1·18  | Giardinieri . . . . .                                                                  | 1 110   | 2 438   | 3 609   | 5 709   | 6 320   | 2 114   | 93    | 21 393    |
| 1·19  | Boscaiuoli, siepaiuoli . . . . .                                                       | 831     | 1 451   | 1 829   | 2 840   | 3 127   | 1 082   | 82    | 11 242    |
| 1·110 | Raccoglitori di funghi, tartufi, cicoria, ecc.; erboristi . . . . .                    | 38      | 48      | 67      | 169     | 101     | 51      | ..    | 474       |
| 1·111 | Taglialegna, carbonai . . . . .                                                        | 1 467   | 2 737   | 3 504   | 4 781   | 5 735   | 1 808   | 105   | 20 137    |
| 1·112 | Mandriani, bifolchi, bovani, pastori . . . . .                                         | 42 438  | 35 400  | 30 610  | 41 274  | 43 953  | 13 183  | 906   | 207 764   |

**Segue Prospetto LXXXII. - Distribuzione, per sesso, per età e per sottoclassi di professioni, della popolazione, di oltre dieci anni, censita presente nell'agricoltura, nella caccia e nella pesca.**

| Numeri<br>sistematici<br>dei<br>gruppi<br>di<br>professioni | PROFESSIONI | E T À |       |       |       |       |      |   |
|-------------------------------------------------------------|-------------|-------|-------|-------|-------|-------|------|---|
|                                                             |             | 10-15 | 15-21 | 21-30 | 30-45 | 45-65 | 65 - | ? |

*Segue 2) Popolazione maschile.*

|          |                                                                                          |                |                |                |                  |                  |                |              |                  |
|----------|------------------------------------------------------------------------------------------|----------------|----------------|----------------|------------------|------------------|----------------|--------------|------------------|
| 1·113    | Allevatori di animali bovini, equini, ovini e suini, di cani, ecc. . . . .               | 53             | 135            | 150            | 311              | 395              | 81             | 9            | 1 134            |
| 1·114    | Allevatori di animali da cortile . . . . .                                               | 24             | 60             | 62             | 109              | 74               | 30             | 4            | 363              |
| 1·115    | Apicoltori . . . . .                                                                     | 11             | 48             | 71             | 49               | 84               | 50             | ..           | 313              |
| 1·116    | Produttori di seme bachi . . . . .                                                       | 2              | 37             | 103            | 188              | 207              | 32             | 1            | 570              |
| 1·117    | Cacciatori, guardacaccia . . . . .                                                       | 14             | 67             | 210            | 431              | 491              | 144            | 1            | 1 358            |
| 1·118    | Fattori, agenti di campagna . . . . .                                                    | ..             | 759            | 3 310          | 8 435            | 10 572           | 2 704          | 35           | 25 815           |
| 1·119    | Guardie campestri, guardaboschi privati . . . . .                                        | ..             | 304            | 1 000          | 3 080            | 4 263            | 1 195          | 78           | 9 920            |
| 1·1      | Agricoltura (in senso stretto), silvicoltura, allevamento del bestiame, caccia . . . . . | 674 602        | 888 925        | 944 886        | 1 345 149        | 1 585 800        | 606 959        | 6 871        | 6 053 193        |
| 1·21     | Pescatori, vallanti . . . . .                                                            | 6 271          | 8 807          | 9 127          | 14 097           | 14 607           | 5 621          | 169          | 58 699           |
| 1·22     | Piscicultori . . . . .                                                                   | 13             | 33             | 68             | 108              | 82               | 18             | 2            | 324              |
| 1·2      | Pesca . . . . .                                                                          | 6 284          | 8 840          | 9 195          | 14 205           | 14 689           | 5 639          | 171          | 59 023           |
| <b>1</b> | <b>AGRICOLTURA, CACCIA E PESCA . . . . .</b>                                             | <b>680 886</b> | <b>897 766</b> | <b>954 081</b> | <b>1 359 354</b> | <b>1 600 489</b> | <b>612 598</b> | <b>7 042</b> | <b>6 112 216</b> |

*3) Popolazione femminile.*

|          |                                                                                          |                |                |                |                |                |                |              |                  |
|----------|------------------------------------------------------------------------------------------|----------------|----------------|----------------|----------------|----------------|----------------|--------------|------------------|
| 1·11     | Agricoltori che conducono o lavorano terreni propri o della famiglia . . . . .           | 57 113         | 89 967         | 107 104        | 141 046        | 158 155        | 52 565         | 582          | 606 532          |
| 1·12     | Enfiteuti, utilisti . . . . .                                                            | 423            | 459            | 945            | 1 898          | 2 301          | 790            | 5            | 6 821            |
| 1·13     | Fittavoli . . . . .                                                                      | 16 733         | 24 812         | 31 556         | 38 388         | 36 204         | 9 569          | 575          | 157 837          |
| 1·14     | Mezzadri, coloni . . . . .                                                               | 55 588         | 80 303         | 95 878         | 100 769        | 92 110         | 25 332         | 2 367        | 452 337          |
| 1·15     | Contadini obbligati . . . . .                                                            | 11 082         | 17 397         | 19 013         | 18 820         | 16 750         | 5 195          | 451          | 89 238           |
| 1·16     | Giornalieri di campagna . . . . .                                                        | 200 234        | 300 160        | 293 068        | 340 597        | 346 970        | 114 300        | 3 424        | 1 603 693        |
| 1·17     | Ortolani, coltivatori di agrumi, di tabacco, di alberi da frutto, di vigneti . . . . .   | 1 625          | 3 351          | 3 213          | 4 063          | 4 351          | 1 183          | 43           | 17 337           |
| 1·18     | Giardinieri . . . . .                                                                    | 259            | 546            | 621            | 791            | 653            | 235            | 31           | 3 136            |
| 1·19     | Boscaiuoli, siepaiuoli . . . . .                                                         | 90             | 129            | 120            | 163            | 128            | 56             | ..           | 656              |
| 1·110    | Raccoglitori di funghi, tartufi, cicoria, ecc.; erboristi . . . . .                      | 29             | 56             | 32             | 55             | 68             | 25             | 7            | 272              |
| 1·111    | Taglialegna, carbonai . . . . .                                                          | 270            | 364            | 464            | 587            | 567            | 163            | 24           | 2 439            |
| 1·112    | Mandriani, bifolchi, bovani, pastori . . . . .                                           | 12 772         | 6 133          | 3 415          | 2 995          | 2 606          | 736            | 584          | 29 241           |
| 1·113    | Allevatori di animali bovini, equini, ovini e suini, di cani, ecc. . . . .               | 6              | 15             | 19             | 28             | 50             | 14             | ..           | 132              |
| 1·114    | Allevatori di animali da cortile . . . . .                                               | 33             | 42             | 59             | 83             | 77             | 62             | 3            | 359              |
| 1·115    | Apicoltori . . . . .                                                                     | 1              | 3              | 15             | 22             | 28             | 11             | 3            | 83               |
| 1·116    | Produttori di seme bachi . . . . .                                                       | 82             | 298            | 242            | 189            | 161            | 11             | 1            | 984              |
| 1·117    | Cacciatori, guardacaccia . . . . .                                                       | ..             | ..             | ..             | ..             | ..             | ..             | ..           | ..               |
| 1·118    | Fattori, agenti di campagna . . . . .                                                    | ..             | 28             | 199            | 502            | 444            | 82             | 1            | 1 256            |
| 1·119    | Guardie campestri, guardaboschi privati . . . . .                                        | ..             | ..             | ..             | ..             | ..             | ..             | ..           | ..               |
| 1·1      | Agricoltura (in senso stretto), silvicoltura, allevamento del bestiame, caccia . . . . . | 356 340        | 524 563        | 560 933        | 651 001        | 661 616        | 210 329        | 8 101        | 2 972 883        |
| 1·21     | Pescatori, vallanti . . . . .                                                            | 39             | 67             | 80             | 98             | 131            | 35             | 5            | 455              |
| 1·22     | Piscicultori . . . . .                                                                   | 4              | 4              | 6              | 26             | 3              | ..             | ..           | 43               |
| 1·2      | Pesca . . . . .                                                                          | 43             | 71             | 86             | 124            | 134            | 35             | 5            | 498              |
| <b>1</b> | <b>AGRICOLTURA, CACCIA E PESCA . . . . .</b>                                             | <b>356 383</b> | <b>524 634</b> | <b>561 019</b> | <b>651 125</b> | <b>661 750</b> | <b>210 364</b> | <b>8 106</b> | <b>2 973 381</b> |

*Prospetto LXXXIII. — Distribuzione, per età, di 100 individui d'ambo i sessi, di 100 di sesso maschile e 100 di sesso femminile, di oltre dieci anni, censiti presenti ordinatamente in ciascun gruppo di professioni attinenti all'agricoltura, alla caccia e alla pesca.*

| Numeri<br>sistematici<br>dei<br>gruppi<br>di<br>professioni | PROFESSIONI | E T À |       |       |       |       |      |   |
|-------------------------------------------------------------|-------------|-------|-------|-------|-------|-------|------|---|
|                                                             |             | 10-15 | 15-21 | 21-30 | 30-45 | 45-65 | 65 — | ? |

1) *Maschi e femmine.*

|       |                                                                                          |        |        |        |        |        |        |       |         |
|-------|------------------------------------------------------------------------------------------|--------|--------|--------|--------|--------|--------|-------|---------|
| 1·11  | Agricoltori che conducono o lavorano terreni propri o della famiglia . . . . .           | 8·774  | 12·968 | 14·866 | 22·257 | 28·882 | 12·109 | 0·144 | 100·000 |
| 1·12  | Enfiteuti, utilisti . . . . .                                                            | 4·602  | 6·058  | 10·561 | 26·346 | 37·844 | 14·532 | 0·058 | 100·000 |
| 1·13  | Fittavoli . . . . .                                                                      | 7·081  | 10·765 | 15·424 | 26·697 | 29·985 | 9·895  | 0·152 | 100·000 |
| 1·14  | Mezzadri, coloni . . . . .                                                               | 10·292 | 14·746 | 18·019 | 23·313 | 25·046 | 8·313  | 0·270 | 100·000 |
| 1·15  | Contadini obbligati . . . . .                                                            | 11·911 | 18·607 | 18·845 | 22·948 | 21·596 | 5·912  | 0·181 | 100·000 |
| 1·16  | Giornalieri di campagna . . . . .                                                        | 13·184 | 17·766 | 17·143 | 20·787 | 22·669 | 8·349  | 0·102 | 100·000 |
| 1·17  | Ortolani, coltivatori di agrumi, di tabacco, di alberi da frutto, di vigneti . . . . .   | 9·103  | 14·670 | 16·305 | 22·957 | 26·793 | 9·901  | 0·271 | 100·000 |
| 1·18  | Giardinieri . . . . .                                                                    | 5·581  | 12·165 | 17·245 | 26·499 | 28·428 | 9·576  | 0·506 | 100·000 |
| 1·19  | Boscainoli, siepinioli . . . . .                                                         | 7·721  | 13·246 | 16·340 | 25·176 | 27·289 | 9·541  | 0·637 | 100·000 |
| 1·110 | Raccoglitori di funghi, tartufi, cicoria, ecc.; erboristi . . . . .                      | 8·981  | 13·941 | 13·271 | 30·027 | 22·654 | 10·188 | 0·938 | 100·000 |
| 1·111 | Taglialegna, carbonai . . . . .                                                          | 7·694  | 13·736 | 17·576 | 23·777 | 27·915 | 8·731  | 0·571 | 100·000 |
| 1·112 | Mandriani, bifolchi, bovani, pastori . . . . .                                           | 23·295 | 17·524 | 14·356 | 18·679 | 19·645 | 5·873  | 0·629 | 100·000 |
| 1·113 | Allevatori di animali bovini, equini, ovini e suini, di cani, ecc. . . . .               | 4·630  | 11·848 | 13·349 | 26·777 | 35·150 | 7·504  | 0·711 | 100·000 |
| 1·114 | Allevatori di animali da cortile . . . . .                                               | 7·895  | 14·127 | 16·759 | 26·593 | 20·914 | 12·742 | 0·970 | 100·000 |
| 1·115 | Apicoltori . . . . .                                                                     | 3·030  | 12·879 | 21·717 | 17·929 | 28·283 | 15·404 | 0·758 | 100·000 |
| 1·116 | Produttori di seme bachi . . . . .                                                       | 5·405  | 21·557 | 22·201 | 24·260 | 23·681 | 2·787  | 0·129 | 100·000 |
| 1·117 | Cacciatori, guardacaccia . . . . .                                                       | 1·031  | 4·934  | 15·464 | 31·738 | 36·156 | 10·601 | 0·074 | 100·000 |
| 1·118 | Fattori, agenti di campagna . . . . .                                                    | ..     | 2·907  | 12·962 | 33·013 | 40·693 | 10·291 | 0·133 | 100·000 |
| 1·119 | Guardie campestri, guardaboschi privati . . . . .                                        | ..     | 3·065  | 10·081 | 31·048 | 42·974 | 12·046 | 0·786 | 100·000 |
| 1·1   | Agricoltura (in senso stretto), silvicoltura, allevamento del bestiame, caccia . . . . . | 11·422 | 15·660 | 16·683 | 22·115 | 24·899 | 9·055  | 0·166 | 100·000 |
| 1·21  | Pescatori, vallanti . . . . .                                                            | 10·667 | 15·002 | 15·564 | 23·997 | 24·915 | 9·561  | 0·294 | 100·000 |
| 1·22  | Piscicultori . . . . .                                                                   | 4·632  | 10·082 | 20·163 | 36·512 | 23·161 | 4·905  | 0·545 | 100·000 |
| 1·2   | Pesca . . . . .                                                                          | 10·630 | 14·971 | 15·593 | 24·074 | 24·904 | 9·533  | 0·294 | 100·000 |
| 1     | AGRICOLTURA, CACCIA E PESCA . . . . .                                                    | 11·417 | 15·656 | 16·676 | 22·128 | 24·899 | 9·058  | 0·167 | 100·000 |

2) *Maschi.*

|       |                                                                                        |        |        |        |        |        |        |       |         |
|-------|----------------------------------------------------------------------------------------|--------|--------|--------|--------|--------|--------|-------|---------|
| 1·11  | Agricoltori che conducono o lavorano terreni propri o della famiglia . . . . .         | 8·422  | 11·947 | 13·338 | 21·712 | 30·418 | 13·992 | 0·171 | 100·000 |
| 1·12  | Enfiteuti, utilisti . . . . .                                                          | 4·120  | 5·856  | 9·569  | 25·900 | 39·081 | 15·421 | 0·053 | 100·000 |
| 1·13  | Fittavoli . . . . .                                                                    | 6·044  | 9·307  | 14·080 | 27·397 | 32·059 | 11·024 | 0·089 | 100·000 |
| 1·14  | Mezzadri, coloni . . . . .                                                             | 9·492  | 13·542 | 16·746 | 23·728 | 26·923 | 9·400  | 0·169 | 100·000 |
| 1·15  | Contadini obbligati . . . . .                                                          | 11·757 | 18·169 | 18·092 | 23·509 | 22·450 | 5·940  | 0·083 | 100·000 |
| 1·16  | Giornalieri di campagna . . . . .                                                      | 13·613 | 17·181 | 16·259 | 20·510 | 23·304 | 9·099  | 0·034 | 100·000 |
| 1·17  | Ortolani, coltivatori di agrumi, di tabacco, di alberi da frutto, di vigneti . . . . . | 9·100  | 13·159 | 15·678 | 23·012 | 27·668 | 11·101 | 0·232 | 100·000 |
| 1·18  | Giardinieri . . . . .                                                                  | 5·189  | 11·396 | 16·870 | 26·686 | 29·542 | 9·882  | 0·435 | 100·000 |
| 1·19  | Boscainoli, siepinioli . . . . .                                                       | 7·392  | 12·907 | 16·269 | 25·262 | 27·815 | 9·625  | 0·729 | 100·000 |
| 1·110 | Raccoglitori di funghi, tartufi, cicoria, ecc.; erboristi . . . . .                    | 8·017  | 10·127 | 14·135 | 35·654 | 21·308 | 10·759 | ..    | 100·000 |
| 1·111 | Taglialegna, carbonai . . . . .                                                        | 7·235  | 13·592 | 17·401 | 23·742 | 28·430 | 8·978  | 0·521 | 100·000 |
| 1·112 | Mandriani, bifolchi, bovani, pastori . . . . .                                         | 20·426 | 17·039 | 14·733 | 19·866 | 21·155 | 6·345  | 0·436 | 100·000 |



**Segue Prospetto LXXXIII. — Distribuzione, per età, di 100 individui d'ambo i sessi, di 100 di sesso maschile e 100 di sesso femminile, di oltre dieci anni, censiti presenti ordinatamente in ciascun gruppo di professioni attinenti all'agricoltura, alla caccia e alla pesca.**

| Numeri<br>sistematici<br>dei<br>gruppi<br>di<br>professioni | PROFESSIONI | E T À |       |       |       |       |      |   |
|-------------------------------------------------------------|-------------|-------|-------|-------|-------|-------|------|---|
|                                                             |             | 10-15 | 15-21 | 21-30 | 30-45 | 45-65 | 65 — | ? |

Segue 2) *Maschi.*

|          |                                                                                         |               |               |               |               |               |               |              |                |
|----------|-----------------------------------------------------------------------------------------|---------------|---------------|---------------|---------------|---------------|---------------|--------------|----------------|
| 1·113    | Allevatori di animali bovini, equini, ovini e suini, di cani, ecc. . . . .              | 4·674         | 11·905        | 13·228        | 27·425        | 34·832        | 7·143         | 0·794        | 100·000        |
| 1·114    | Allevatori di animali da cortile. . . . .                                               | 6·612         | 16·529        | 17·080        | 30·028        | 20·386        | 8·264         | 1·102        | 100·000        |
| 1·115    | Apicoltori. . . . .                                                                     | 3·514         | 15·335        | 22·684        | 15·655        | 26·837        | 15·974        | ..           | 100·000        |
| 1·116    | Produttori di seme bachi. . . . .                                                       | 0·351         | 6·491         | 18·070        | 32·982        | 33·317        | 5·614         | 0·175        | 100·000        |
| 1·117    | Cacciatori, guardacaccia. . . . .                                                       | 1·031         | 4·934         | 15·464        | 31·738        | 36·156        | 10·604        | 0·074        | 100·000        |
| 1·118    | Fattori, agenti di campagna. . . . .                                                    | ..            | 2·940         | 12·822        | 32·675        | 40·953        | 10·475        | 0·136        | 100·000        |
| 1·119    | Guardie campestri, guardaboschi privati. . . . .                                        | ..            | 3·065         | 10·081        | 31·048        | 42·974        | 12·046        | 0·786        | 100·000        |
| 1·1      | Agricoltura (in senso stretto), silvicoltura, allevamento del bestiame, caccia. . . . . | 11·144        | 14·685        | 15·610        | 22·222        | 26·198        | 10·027        | 0·114        | 100·000        |
| 1·21     | Pescatori, vallanti. . . . .                                                            | 10·683        | 15·004        | 15·549        | 24·016        | 24·835        | 9·576         | 0·288        | 100·000        |
| 1·22     | Piscicultori. . . . .                                                                   | 4·012         | 10·185        | 20·988        | 33·333        | 25·309        | 5·556         | 0·617        | 100·000        |
| 1·2      | Pesca. . . . .                                                                          | 10·647        | 14·977        | 15·579        | 24·067        | 24·887        | 9·554         | 0·290        | 100·000        |
| <b>1</b> | <b>AGRICOLTURA, CACCIA E PESCA. . . . .</b>                                             | <b>11·140</b> | <b>14·688</b> | <b>15·609</b> | <b>22·240</b> | <b>26·185</b> | <b>10·023</b> | <b>0·115</b> | <b>100·000</b> |

3) *Femmine.*

|          |                                                                                         |               |               |               |               |               |              |              |                |
|----------|-----------------------------------------------------------------------------------------|---------------|---------------|---------------|---------------|---------------|--------------|--------------|----------------|
| 1·11     | Agricoltori che conducono o lavorano terreni propri o della famiglia. . . . .           | 9·416         | 14·833        | 17·658        | 23·254        | 26·075        | 8·666        | 0·096        | 100·000        |
| 1·12     | Enfiteuti, utilisti. . . . .                                                            | 6·201         | 6·729         | 13·854        | 27·826        | 33·734        | 11·582       | 0·073        | 100·000        |
| 1·13     | Fittavoli. . . . .                                                                      | 10·601        | 15·720        | 19·993        | 24·321        | 22·938        | 6·063        | 0·364        | 100·000        |
| 1·14     | Mezzadri, coloni. . . . .                                                               | 12·289        | 17·753        | 21·196        | 22·277        | 20·361        | 5·600        | 0·523        | 100·000        |
| 1·15     | Contadini obbligati. . . . .                                                            | 12·418        | 20·055        | 21·340        | 21·090        | 18·770        | 5·822        | 0·505        | 100·000        |
| 1·16     | Giornalieri di campagna. . . . .                                                        | 12·486        | 18·717        | 18·583        | 21·233        | 21·636        | 7·127        | 0·214        | 100·000        |
| 1·17     | Ortolani, coltivatori di agrumi, di tabacco, di alberi da frutto, di vigneti. . . . .   | 9·110         | 18·787        | 18·013        | 22·807        | 24·410        | 6·632        | 0·241        | 100·000        |
| 1·18     | Giardinieri. . . . .                                                                    | 8·259         | 17·411        | 19·802        | 25·223        | 20·823        | 7·494        | 0·989        | 100·000        |
| 1·19     | Boscaiuoli, siepaituoli. . . . .                                                        | 13·120        | 18·805        | 17·493        | 23·761        | 18·659        | 8·163        | ..           | 100·000        |
| 1·110    | Raccoglitori di funghi, tartufi, cicoria, ecc.; erboristi. . . . .                      | 10·662        | 20·588        | 11·765        | 20·221        | 25·000        | 9·191        | 2·574        | 100·000        |
| 1·111    | Taglialegna, carbonai. . . . .                                                          | 11·070        | 14·924        | 19·024        | 24·067        | 23·247        | 6·683        | 0·984        | 100·000        |
| 1·112    | Mandriani, bifolchi, bovani, pastori. . . . .                                           | 43·678        | 20·974        | 11·679        | 10·242        | 8·912         | 2·517        | 1·997        | 100·000        |
| 1·113    | Allevatori di animali bovini, equini, ovini e suini, di cani, ecc. . . . .              | 4·545         | 11·364        | 14·394        | 21·212        | 37·879        | 10·606       | ..           | 100·000        |
| 1·114    | Allevatori di animali da cortile. . . . .                                               | 9·192         | 11·699        | 16·435        | 23·120        | 21·448        | 17·270       | 0·836        | 100·000        |
| 1·115    | Apicoltori. . . . .                                                                     | ..            | ..            | ..            | ..            | ..            | ..           | ..           | ..             |
| 1·116    | Produttori di seme bachi. . . . .                                                       | 8·333         | 30·285        | 24·593        | 19·207        | 16·362        | 1·118        | 0·102        | 100·000        |
| 1·117    | Cacciatori, guardacaccia. . . . .                                                       | ..            | ..            | ..            | ..            | ..            | ..           | ..           | ..             |
| 1·118    | Fattori, agenti di campagna. . . . .                                                    | ..            | 2·229         | 15·844        | 39·968        | 35·350        | 6·529        | 0·080        | 100·000        |
| 1·119    | Guardie campestri, guardaboschi privati. . . . .                                        | ..            | ..            | ..            | ..            | ..            | ..           | ..           | ..             |
| 1·1      | Agricoltura (in senso stretto), silvicoltura, allevamento del bestiame, caccia. . . . . | 11·986        | 17·645        | 18·868        | 21·898        | 22·255        | 7·075        | 0·272        | 100·000        |
| 1·21     | Pescatori, vallanti. . . . .                                                            | 8·571         | 14·725        | 17·582        | 21·538        | 28·791        | 7·692        | 1·099        | 100·000        |
| 1·22     | Piscicultori. . . . .                                                                   | ..            | ..            | ..            | ..            | ..            | ..           | ..           | ..             |
| 1·2      | Pesca. . . . .                                                                          | 8·635         | 14·257        | 17·269        | 24·900        | 26·908        | 7·028        | 1·004        | 100·000        |
| <b>1</b> | <b>AGRICOLTURA, CACCIA E PESCA. . . . .</b>                                             | <b>11·986</b> | <b>17·644</b> | <b>18·868</b> | <b>21·898</b> | <b>22·256</b> | <b>7·075</b> | <b>0·273</b> | <b>100·000</b> |

*Prospetto LXXXIV. — Distribuzione, per età e per gruppi di professioni, di 100 individui d'ambo i sessi, di 100 di sesso maschile e 100 di sesso femminile, di oltre dieci anni, censiti presenti nell'agricoltura, nella caccia e nella pesca.*

| Numeri<br>sistematici<br>dei<br>gruppi<br>di<br>professioni | PROFESSIONI | E T A |       |       |       |       |      |   |
|-------------------------------------------------------------|-------------|-------|-------|-------|-------|-------|------|---|
|                                                             |             | 10-15 | 15-21 | 21-30 | 30-45 | 45-65 | 65 — | ? |

1) *Maschi e femmine.*

|       |                                                                                          |        |        |        |        |        |       |       |         |
|-------|------------------------------------------------------------------------------------------|--------|--------|--------|--------|--------|-------|-------|---------|
| 1·11  | Agricoltori che conducono e lavorano terreni propri o della famiglia . . . . .           | 1·656  | 2·448  | 2·806  | 4·202  | 5·453  | 2·286 | 0·027 | 18·879  |
| 1·12  | Enfiteuti, utilisti . . . . .                                                            | 0·015  | 0·020  | 0·034  | 0·085  | 0·123  | 0·047 | 0·000 | 0·324   |
| 1·13  | Fittavoli . . . . .                                                                      | 0·541  | 0·822  | 1·178  | 2·040  | 2·291  | 0·756 | 0·012 | 7·640   |
| 1·14  | Mezzadri, coloni . . . . .                                                               | 1·792  | 2·567  | 3·136  | 4·058  | 4·360  | 1·447 | 0·047 | 17·407  |
| 1·15  | Contadini obbligati . . . . .                                                            | 0·504  | 0·788  | 0·793  | 0·971  | 0·914  | 0·250 | 0·008 | 4·233   |
| 1·16  | Giornalieri di campagna . . . . .                                                        | 6·117  | 8·243  | 7·954  | 9·645  | 10·518 | 3·874 | 0·047 | 46·399  |
| 1·17  | Ortolani, coltivatori di agrumi, di tabacco, di alberi da frutto, di vigneti . . . . .   | 0·067  | 0·107  | 0·119  | 0·168  | 0·196  | 0·072 | 0·002 | 0·731   |
| 1·18  | Giardinieri . . . . .                                                                    | 0·015  | 0·033  | 0·047  | 0·072  | 0·077  | 0·026 | 0·001 | 0·270   |
| 1·19  | Boscaioli, siepaiuoli . . . . .                                                          | 0·010  | 0·017  | 0·021  | 0·033  | 0·036  | 0·013 | 0·001 | 0·131   |
| 1·110 | Raccoglitori di funghi, tartufi, cicoria, ecc.; erboristi . . . . .                      | 0·001  | 0·001  | 0·001  | 0·002  | 0·002  | 0·001 | 0·000 | 0·008   |
| 1·111 | Taglialegna, carbonai . . . . .                                                          | 0·019  | 0·034  | 0·044  | 0·059  | 0·069  | 0·022 | 0·001 | 0·248   |
| 1·112 | Mandriani, bifolchi, bovani, pastori . . . . .                                           | 0·608  | 0·457  | 0·374  | 0·487  | 0·512  | 0·153 | 0·016 | 2·609   |
| 1·113 | Allevatori di animali bovini, equini, ovini e suini, di cani, ecc. . . . .               | 0·001  | 0·002  | 0·002  | 0·004  | 0·005  | 0·001 | 0·000 | 0·014   |
| 1·114 | Allevatori di animali da cortile . . . . .                                               | 0·001  | 0·001  | 0·001  | 0·002  | 0·002  | 0·001 | 0·000 | 0·008   |
| 1·115 | Apicoltori . . . . .                                                                     | 0·000  | 0·001  | 0·001  | 0·001  | 0·001  | 0·001 | 0·000 | 0·004   |
| 1·116 | Produttori di seme bachi . . . . .                                                       | 0·001  | 0·004  | 0·004  | 0·004  | 0·004  | 0·000 | 0·000 | 0·017   |
| 1·117 | Cacciatori, guardacaccia . . . . .                                                       | 0·000  | 0·001  | 0·002  | 0·005  | 0·005  | 0·002 | 0·000 | 0·015   |
| 1·118 | Fattori, agenti di campagna . . . . .                                                    | ..     | 0·009  | 0·039  | 0·093  | 0·121  | 0·031 | 0·000 | 0·298   |
| 1·119 | Guardie campestri, guardaboschi privati . . . . .                                        | ..     | 0·003  | 0·011  | 0·034  | 0·047  | 0·013 | 0·001 | 0·109   |
| 1·1   | Agricoltura (in senso stretto), silvicoltura, allevamento del bestiame, caccia . . . . . | 11·347 | 15·558 | 16·573 | 21·971 | 24·736 | 8·996 | 0·165 | 99·345  |
| 1·21  | Pescatori, vallanti . . . . .                                                            | 0·069  | 0·098  | 0·101  | 0·156  | 0·162  | 0·062 | 0·002 | 0·651   |
| 1·22  | Pescicoltori . . . . .                                                                   | 0·000  | 0·000  | 0·001  | 0·001  | 0·001  | 0·000 | 0·000 | 0·004   |
| 1·2   | Pesca . . . . .                                                                          | 0·070  | 0·098  | 0·102  | 0·158  | 0·163  | 0·062 | 0·002 | 0·655   |
| 1     | AGRICOLTURA, CACCIA E PESCA . . . . .                                                    | 11·417 | 15·656 | 16·676 | 22·128 | 24·899 | 9·058 | 0·167 | 100·000 |

2) *Maschi.*

|       |                                                                                        |       |       |       |       |       |       |       |        |
|-------|----------------------------------------------------------------------------------------|-------|-------|-------|-------|-------|-------|-------|--------|
| 1·11  | Agricoltori che conducono o lavorano terreni propri o della famiglia . . . . .         | 1·528 | 2·167 | 2·419 | 3·938 | 5·518 | 2·538 | 0·031 | 18·140 |
| 1·12  | Enfiteuti, utilisti . . . . .                                                          | 0·015 | 0·022 | 0·035 | 0·096 | 0·145 | 0·057 | 0·000 | 0·370  |
| 1·13  | Fittavoli . . . . .                                                                    | 0·530 | 0·817 | 1·235 | 2·404 | 2·813 | 0·967 | 0·008 | 8·774  |
| 1·14  | Mezzadri, coloni . . . . .                                                             | 1·754 | 2·502 | 3·094 | 4·383 | 4·974 | 1·737 | 0·031 | 18·474 |
| 1·15  | Contadini obbligati . . . . .                                                          | 0·568 | 0·878 | 0·874 | 1·136 | 1·085 | 0·287 | 0·004 | 4·332  |
| 1·16  | Giornalieri di campagna . . . . .                                                      | 5·817 | 7·342 | 6·948 | 8·765 | 9·959 | 3·888 | 0·015 | 42·733 |
| 1·17  | Ortolani, coltivatori di agrumi, di tabacco, di alberi da frutto, di vigneti . . . . . | 0·072 | 0·105 | 0·125 | 0·183 | 0·220 | 0·088 | 0·002 | 0·795  |
| 1·18  | Giardinieri . . . . .                                                                  | 0·018 | 0·040 | 0·059 | 0·093 | 0·103 | 0·035 | 0·002 | 0·350  |
| 1·19  | Boscaioli, siepaiuoli . . . . .                                                        | 0·014 | 0·024 | 0·030 | 0·046 | 0·051 | 0·018 | 00·01 | 0·184  |
| 1·110 | Raccoglitori di funghi, tartufi, cicoria, ecc.; erboristi . . . . .                    | 0·001 | 0·001 | 0·001 | 0·003 | 0·002 | 0·001 | ..    | 0·008  |
| 1·111 | Taglialegna, carbonai . . . . .                                                        | 0·024 | 0·045 | 0·057 | 0·078 | 0·094 | 0·030 | 0·002 | 0·329  |
| 1·112 | Mandriani, bifolchi, bovani, pastori . . . . .                                         | 0·694 | 0·579 | 0·501 | 0·675 | 0·719 | 0·216 | 0·015 | 3·399  |

Segue *Prospetto LXXXIV*. — Distribuzione, per età e per gruppi di professioni, di 100 individui d'ambo i sessi, di 100 di sesso maschile e 100 di sesso femminile, di oltre dieci anni, censiti presenti nell'agricoltura, nella caccia e nella pesca.

| Numeri<br>sistematici<br>dei<br>gruppi<br>di<br>professioni | PROFESSIONI | ETÀ   |       |       |       |       |      |     |
|-------------------------------------------------------------|-------------|-------|-------|-------|-------|-------|------|-----|
|                                                             |             | 10-15 | 15-21 | 21-30 | 30-45 | 45-65 | 65 — | ? — |

Segue 2) *Maschi.*

|          |                                                                                          |               |               |               |               |               |               |              |                |
|----------|------------------------------------------------------------------------------------------|---------------|---------------|---------------|---------------|---------------|---------------|--------------|----------------|
| 1·113    | Allevatori di animali bovini, equini, ovini e suini, di cani, ecc. . . . .               | 0·001         | 0·002         | 0·002         | 0·005         | 0·006         | 0·001         | 0·000        | 0·019          |
| 1·114    | Allevatori di animali da cortile . . . . .                                               | 0·000         | 0·001         | 0·001         | 0·002         | 0·001         | 0·000         | 0·000        | 0·006          |
| 1·115    | Apicoltori. . . . .                                                                      | 0·000         | 0·001         | 0·001         | 0·001         | 0·001         | 0·001         | ..           | 0·005          |
| 1·116    | Produttori di seme bachi . . . . .                                                       | 0·000         | 0·001         | 0·002         | 0·003         | 0·003         | 0·001         | 0·000        | 0·009          |
| 1·117    | Cacciatori, guardacaccia. . . . .                                                        | 0·000         | 0·001         | 0·003         | 0·007         | 0·008         | 0·002         | 0·000        | 0·022          |
| 1·118    | Fattori, agenti di campagna . . . . .                                                    | ..            | 0·012         | 0·054         | 0·138         | 0·173         | 0·044         | 0·001        | 0·422          |
| 1·119    | Guardie campestri, guardaboschi privati . . . . .                                        | ..            | 0·005         | 0·016         | 0·050         | 0·070         | 0·020         | 0·001        | 0·162          |
| r·r      | Agricoltura (in senso stretto), silvicoltura, allevamento del bestiame, caccia . . . . . | 11·037        | 14·543        | 15·459        | 22·008        | 25·945        | 9·930         | 0·112        | 99·034         |
| 1·21     | Pescatori, vallanti . . . . .                                                            | 0·103         | 0·144         | 0·149         | 0·231         | 0·239         | 0·092         | 0·003        | 0·960          |
| 1·22     | Piscicultori . . . . .                                                                   | 0·000         | 0·001         | 0·001         | 0·002         | 0·001         | 0·000         | 0·000        | 0·005          |
| r·2      | Pesca . . . . .                                                                          | 0·103         | 0·145         | 0·150         | 0·232         | 0·240         | 0·092         | 0·003        | 0·966          |
| <b>1</b> | <b>AGRICOLTURA, CACCIA E PESCA . . . . .</b>                                             | <b>11·140</b> | <b>14·688</b> | <b>15·609</b> | <b>22·240</b> | <b>26·185</b> | <b>10·023</b> | <b>0·115</b> | <b>100·000</b> |

3) *Femmine.*

|          |                                                                                          |               |               |               |               |               |              |              |                |
|----------|------------------------------------------------------------------------------------------|---------------|---------------|---------------|---------------|---------------|--------------|--------------|----------------|
| 1·11     | Agricoltori che conducono o lavorano terreni propri o della famiglia. . . . .            | 1·921         | 3·026         | 3·602         | 4·744         | 5·319         | 1·768        | 0·020        | 20·399         |
| 1·12     | Enfiteuti, utilisti . . . . .                                                            | 0·014         | 0·015         | 0·032         | 0·064         | 0·077         | 0·027        | 0·000        | 0·229          |
| 1·13     | Fittavoli . . . . .                                                                      | 0·563         | 0·834         | 1·061         | 1·291         | 1·218         | 0·322        | 0·019        | 5·308          |
| 1·14     | Mezzadri, coloni . . . . .                                                               | 1·870         | 2·701         | 3·225         | 3·389         | 3·097         | 0·852        | 0·080        | 15·213         |
| 1·15     | Contadini obbligati . . . . .                                                            | 0·373         | 0·602         | 0·640         | 0·633         | 0·563         | 0·175        | 0·015        | 3·001          |
| 1·16     | Giornalieri di campagna . . . . .                                                        | 6·734         | 10·095        | 10·023        | 11·455        | 11·669        | 3·844        | 0·115        | 53·935         |
| 1·17     | Ortolani, coltivatori di agrumi, di tabacco, di alberi da frutto, di vigneti . . . . .   | 0·055         | 0·113         | 0·108         | 0·137         | 0·146         | 0·040        | 0·001        | 0·600          |
| 1·18     | Giardinieri . . . . .                                                                    | 0·009         | 0·018         | 0·021         | 0·027         | 0·022         | 0·008        | 0·001        | 0·105          |
| 1·19     | Boscainuoli, siepauoli . . . . .                                                         | 0·003         | 0·004         | 0·004         | 0·005         | 0·004         | 0·002        | ..           | 0·023          |
| 1·110    | Raccoglitori di funghi, tartufi, cicoria, ecc ; erboristi . . . . .                      | 0·001         | 0·002         | 0·001         | 0·002         | 0·002         | 0·001        | 0·000        | 0·009          |
| 1·111    | Taglialegna, carbonai . . . . .                                                          | 0·009         | 0·012         | 0·016         | 0·020         | 0·019         | 0·005        | 0·001        | 0·082          |
| 1·112    | Mandriani, bifolchi, bovani, pastori . . . . .                                           | 0·430         | 0·206         | 0·115         | 0·101         | 0·088         | 0·025        | 0·020        | 0·983          |
| 1·113    | Allevatori di animali bovini, equini, ovini e suini, di cani, ecc. . . . .               | 0·000         | 0·001         | 0·001         | 0·001         | 0·002         | 0·000        | ..           | 0·004          |
| 1·114    | Allevatori di animali da cortile . . . . .                                               | 0·001         | 0·001         | 0·002         | 0·003         | 0·003         | 0·002        | 0·000        | 0·012          |
| 1·115    | Apicoltori . . . . .                                                                     | 0·000         | 0·000         | 0·001         | 0·001         | 0·001         | 0·000        | 0·000        | 0·003          |
| 1·116    | Produttori di seme bachi . . . . .                                                       | 0·003         | 0·010         | 0·008         | 0·006         | 0·005         | 0·000        | 0·000        | 0·033          |
| 1·117    | Cacciatori, guardacaccia. . . . .                                                        | ..            | ..            | ..            | ..            | ..            | ..           | ..           | ..             |
| 1·118    | Fattori, agenti di campagna . . . . .                                                    | ..            | 0·001         | 0·007         | 0·017         | 0·015         | 0·003        | 0·000        | 0·042          |
| 1·119    | Guardie campestri, guardaboschi privati . . . . .                                        | ..            | ..            | ..            | ..            | ..            | ..           | ..           | ..             |
| r·r      | Agricoltura (in senso stretto), silvicoltura, allevamento del bestiame, caccia . . . . . | 11·984        | 17·642        | 18·865        | 21·894        | 22·251        | 7·074        | 0·272        | 99·983         |
| 1·21     | Pescatori, vallanti . . . . .                                                            | 0·001         | 0·002         | 0·003         | 0·003         | 0·004         | 0·001        | 0·000        | 0·015          |
| 1·22     | Piscicultori . . . . .                                                                   | 0·000         | 0·000         | 0·000         | 0·001         | 0·000         | ..           | ..           | 0·001          |
| r·2      | Pesca . . . . .                                                                          | 0·001         | 0·002         | 0·003         | 0·004         | 0·005         | 0·001        | 0·000        | 0·017          |
| <b>1</b> | <b>AGRICOLTURA, CACCIA E PESCA . . . . .</b>                                             | <b>11·986</b> | <b>17·644</b> | <b>18·868</b> | <b>21·898</b> | <b>22·256</b> | <b>7·075</b> | <b>0·273</b> | <b>100·000</b> |

§ 5. — Professioni nell'industria.

L'indagine or ora effettuata per l'agricoltura è, nei prospetti LXXXV a LXXXVII, ripetuta per l'industria, cioè per le categorie 2 a 8, che presentiamo opportunamente analizzate in classi o gruppi di classi. Le categorie 2 e 7 sono considerate soltanto nel loro insieme, senza ulteriori suddivisioni. Le categorie 3, 4, 5, 6 e 8 sono considerate rispettivamente nel loro complesso e nelle loro principali suddivisioni. Al complesso generale che riguarda tutte le industrie premettiamo quello che da esso deducesi escludendo i servizi corrispondenti a bisogni collettivi, perchè in tal modo è delimitato il campo demografico, cui si estese il primo censimento delle industrie.

Nel prospetto LXXXV sono i numeri assoluti.

Nel prospetto LXXXVI sono distribuiti per età 100 individui d'ambo i sessi, 100 di sesso maschile e 100 di sesso femminile, di oltre dieci anni, censiti presenti ordinatamente in ciascun gruppo di professioni attinenti all'industria.

Nel prospetto LXXXVII, infine, 100 individui d'ambo i sessi, 100 di sesso maschile e 100 di sesso femminile, censiti presenti nel Regno e nell'industria, di età superiore a dieci anni, sono in pari tempo distribuiti e per età e per gruppi di professioni.

**Prospetto LXXXV. — Distribuzione, per sesso, per età e per gruppi di professioni, della popolazione di oltre dieci anni, censita presente nell'industria**

| Numeri sistematici dei gruppi di professioni | PROFESSIONI                                                                                                   | E T À          |                  |                  |                  |                |                |               | 10 —             |
|----------------------------------------------|---------------------------------------------------------------------------------------------------------------|----------------|------------------|------------------|------------------|----------------|----------------|---------------|------------------|
|                                              |                                                                                                               | 10-15          | 15-21            | 21-30            | 30-45            | 45-65          | 65 —           | ?             |                  |
| <b>1) Popolazione d'ambo i sessi.</b>        |                                                                                                               |                |                  |                  |                  |                |                |               |                  |
| 2                                            | Industrie estrattive del sottosuolo . . . . .                                                                 | 6 135          | 19 382           | 26 455           | 32 282           | 24 436         | 4 056          | 532           | 113 278          |
| 3 (1, 2)                                     | Legno, materie analoghe al legno . . . . .                                                                    | 58 672         | 104 053          | 107 887          | 126 373          | 103 382        | 33 125         | 1 271         | 534 763          |
| 3-3                                          | Cereali . . . . .                                                                                             | 13 036         | 33 358           | 37 606           | 49 047           | 46 047         | 11 190         | 800           | 191 084          |
| 3-4                                          | Frutti, verdura, semi . . . . .                                                                               | 2 495          | 6 325            | 7 512            | 7 216            | 5 110          | 1 482          | 272           | 30 412           |
| 3-5                                          | Prodotti animali . . . . .                                                                                    | 3 691          | 11 271           | 14 563           | 17 940           | 13 675         | 3 305          | 207           | 64 652           |
| 3-6                                          | Spoglie animali . . . . .                                                                                     | 36 521         | 68 633           | 77 980           | 91 713           | 81 718         | 20 328         | 468           | 377 361          |
| 3-7                                          | Carta . . . . .                                                                                               | 4 566          | 10 722           | 11 005           | 10 250           | 7 195          | 1 761          | 131           | 45 630           |
| 3-8                                          | Oggetti ricavabili da materiali diversi, provenienti dall'agricoltura, dalla caccia e dalla pesca . . . . .   | 1 888          | 4 646            | 4 701            | 4 004            | 2 223          | 492            | 63            | 18 017           |
| 3                                            | Industrie che lavorano e utilizzano i prodotti dell'agricoltura, della caccia e della pesca . . . . .         | 120 869        | 239 008          | 261 254          | 306 543          | 259 350        | 71 683         | 3 212         | 1 261 919        |
| 4 (1, 2)                                     | Produzione e prime lavorazioni dei metalli . . . . .                                                          | 2 104          | 9 174            | 13 275           | 16 299           | 8 692          | 1 174          | 397           | 51 115           |
| 4-3                                          | Successive lavorazioni dei metalli comuni . . . . .                                                           | 26 531         | 53 915           | 47 197           | 53 976           | 44 084         | 11 829         | 404           | 237 936          |
| 4-4                                          | Costruzioni meccaniche in genere e grosse costruzioni metalliche per l'agricoltura, l'industria e i trasporti | 8 082          | 27 088           | 40 610           | 47 175           | 30 591         | 5 339          | 516           | 159 401          |
| 4-5                                          | Altre costruzioni meccaniche e lavorazione dei metalli preziosi . . . . .                                     | 4 361          | 14 579           | 17 502           | 18 138           | 12 459         | 2 623          | 310           | 69 972           |
| 4                                            | Industrie che lavorano e utilizzano i metalli . . . . .                                                       | 41 078         | 104 756          | 118 584          | 135 588          | 95 826         | 20 965         | 1 627         | 518 424          |
| 5-1                                          | Preparazione e lavorazione dei minerali . . . . .                                                             | 18 805         | 44 520           | 51 523           | 59 527           | 45 138         | 11 226         | 1 769         | 232 508          |
| 5-2                                          | Costruzioni edilizie, stradali e idrauliche . . . . .                                                         | 65 418         | 148 273          | 135 834          | 160 144          | 148 010        | 36 957         | 2 924         | 697 560          |
| 5                                            | Industrie che lavorano i minerali e costruzioni edilizie, stradali, idrauliche . . . . .                      | 84 223         | 192 793          | 187 357          | 219 671          | 193 148        | 48 183         | 4 693         | 930 068          |
| 6 (1-8, 10, 11)                              | Lavorazione delle fibre tessili . . . . .                                                                     | 81 812         | 183 340          | 150 801          | 116 517          | 83 868         | 25 584         | 1 281         | 643 203          |
| 6-9                                          | Vestituario e arredamento domestico . . . . .                                                                 | 81 999         | 199 733          | 175 373          | 138 916          | 94 221         | 23 379         | 957           | 714 578          |
| 6                                            | Industrie che lavorano e utilizzano le fibre tessili . . . . .                                                | 163 811        | 383 073          | 326 174          | 255 433          | 178 089        | 48 963         | 2 238         | 1 357 781        |
| 7                                            | Industrie chimiche . . . . .                                                                                  | 4 381          | 19 838           | 27 015           | 27 148           | 17 864         | 3 415          | 848           | 100 509          |
| 8-1                                          | Industrie poligrafiche . . . . .                                                                              | 4 444          | 13 344           | 13 413           | 12 600           | 7 793          | 1 288          | 389           | 53 271           |
| 8-2                                          | Produzione e distribuzione di forza motrice, luce, ecc. . . . .                                               | 1 207          | 4 865            | 7 998            | 10 086           | 7 291          | 1 239          | 159           | 32 845           |
| 8 (1, 2)                                     | Industrie corrispondenti a bisogni collettivi . . . . .                                                       | 5 651          | 18 209           | 21 411           | 22 686           | 15 084         | 2 527          | 548           | 86 116           |
| 2-8-2                                        | Industrie in complesso, esclusi i servizi corrispondenti a bisogni collettivi . . . . .                       | 426 148        | 977 059          | 968 250          | 999 351          | 783 797        | 199 792        | 13 698        | 4 368 095        |
| 8-3                                          | Trasporti . . . . .                                                                                           | 14 432         | 55 021           | 128 779          | 173 077          | 148 185        | 23 642         | 1 105         | 544 241          |
| 8-4                                          | Servizi pubblici riguardanti l'igiene, la sanità e l'estinzione degli incendi . . . . .                       | 404            | 1 655            | 6 252            | 11 040           | 10 842         | 3 168          | 297           | 33 658           |
| 8 (3, 4)                                     | Servizi corrispondenti a bisogni collettivi . . . . .                                                         | 14 836         | 56 676           | 135 031          | 184 117          | 159 027        | 26 810         | 1 402         | 577 899          |
| 8                                            | Industrie e servizi corrispondenti a bisogni collettivi . . . . .                                             | 20 487         | 74 885           | 156 442          | 206 803          | 174 111        | 29 337         | 1 950         | 664 015          |
| 2-8                                          | <b>INDUSTRIE IN COMPLESSO . . . . .</b>                                                                       | <b>440 984</b> | <b>1 033 735</b> | <b>1 103 281</b> | <b>1 183 468</b> | <b>942 824</b> | <b>226 602</b> | <b>15 100</b> | <b>4 945 994</b> |

**2) Popolazione maschile.**

|          |                                                                                                               |        |         |         |         |         |        |       |           |
|----------|---------------------------------------------------------------------------------------------------------------|--------|---------|---------|---------|---------|--------|-------|-----------|
| 2        | Industrie estrattive del sottosuolo . . . . .                                                                 | 5 949  | 18 528  | 25 620  | 31 515  | 24 004  | 3 996  | 472   | 110 084   |
| 3 (1, 2) | Legno, materie analoghe al legno . . . . .                                                                    | 40 389 | 81 078  | 85 770  | 103 040 | 85 005  | 26 012 | 1 021 | 422 315   |
| 3-3      | Cereali . . . . .                                                                                             | 11 629 | 28 278  | 32 919  | 42 826  | 39 045  | 9 506  | 346   | 164 549   |
| 3-4      | Frutti, verdura, semi . . . . .                                                                               | 1 165  | 3 633   | 5 120   | 5 415   | 3 945   | 1 040  | 173   | 20 491    |
| 3-5      | Prodotti animali . . . . .                                                                                    | 3 285  | 10 026  | 13 021  | 16 460  | 12 549  | 3 080  | 179   | 58 600    |
| 3-6      | Spoglie animali . . . . .                                                                                     | 33 793 | 60 451  | 71 113  | 87 425  | 79 592  | 20 016 | 354   | 352 744   |
| 3-7      | Carta . . . . .                                                                                               | 2 285  | 5 084   | 6 176   | 6 953   | 5 313   | 1 285  | 73    | 27 169    |
| 3-8      | Oggetti ricavabili da materiali diversi, provenienti dall'agricoltura, dalla caccia e dalla pesca . . . . .   | 655    | 1 609   | 2 416   | 2 484   | 1 463   | 323    | 44    | 8 994     |
| 3        | Industrie che lavorano e utilizzano i prodotti dell'agricoltura, della caccia e della pesca . . . . .         | 93 201 | 190 159 | 216 535 | 264 603 | 226 912 | 61 262 | 2 190 | 1 054 862 |
| 4 (1, 2) | Produzione e prime lavorazioni dei metalli . . . . .                                                          | 1 968  | 8 608   | 12 739  | 15 988  | 8 543   | 1 145  | 385   | 49 376    |
| 4-3      | Successive lavorazioni dei metalli comuni . . . . .                                                           | 25 470 | 51 145  | 44 572  | 52 321  | 43 320  | 11 643 | 359   | 228 830   |
| 4-4      | Costruzioni meccaniche in genere e grosse costruzioni metalliche per l'agricoltura, l'industria e i trasporti | 7 892  | 26 231  | 39 677  | 46 593  | 30 315  | 5 311  | 511   | 156 530   |
| 4-5      | Altre costruzioni meccaniche e lavorazione dei metalli preziosi . . . . .                                     | 3 465  | 11 996  | 15 195  | 16 810  | 11 873  | 2 559  | 273   | 62 171    |
| 4        | Industrie che lavorano e utilizzano i metalli . . . . .                                                       | 38 795 | 97 980  | 112 183 | 131 712 | 94 051  | 20 658 | 1 528 | 496 907   |

**Segue Prospetto LXXXV. - Distribuzione, per sesso, per età e per gruppi di professioni, della popolazione di oltre dieci anni, censita presente nell'industria.**

| Numeri sistematici dei gruppi di professioni | PROFESSIONI | E T À |       |       |       |       |      |           |
|----------------------------------------------|-------------|-------|-------|-------|-------|-------|------|-----------|
|                                              |             | 10-15 | 15-21 | 21-30 | 30-45 | 45-65 | 65 - | ?<br>10 - |

Segue 2) *Popolazione maschile.*

|                 |                                                                                          |                |                |                |                |                |                |               |                  |
|-----------------|------------------------------------------------------------------------------------------|----------------|----------------|----------------|----------------|----------------|----------------|---------------|------------------|
| 5-1             | Preparazione e lavorazione dei minerali . . . . .                                        | 16 017         | 37 594         | 45 398         | 54 981         | 42 200         | 10 582         | 1 532         | 208 304          |
| 5-2             | Costruzioni edilizie, stradali e idrauliche . . . . .                                    | 64 346         | 146 054        | 133 544        | 157 680        | 145 466        | 36 623         | 2 836         | 686 549          |
| 5               | Industrie che lavorano i minerali e costruzioni edilizie, stradali, idrauliche . . . . . | 80 363         | 183 648        | 178 942        | 212 661        | 187 666        | 47 205         | 4 368         | 894 853          |
| 6 (1-8, 10, 11) | Lavorazione delle fibre tessili . . . . .                                                | 10 560         | 22 829         | 28 648         | 33 879         | 27 438         | 6 351          | 267           | 129 972          |
| 6-9             | Vestiaro e arredamento domestico . . . . .                                               | 15 396         | 29 256         | 31 762         | 38 388         | 32 739         | 11 595         | 267           | 159 433          |
| 6               | Industrie che lavorano e utilizzano le fibre tessili . . . . .                           | 25 956         | 52 085         | 60 410         | 72 267         | 60 207         | 17 946         | 534           | 289 405          |
| 7               | Industrie chimiche . . . . .                                                             | 2 582          | 10 384         | 15 117         | 19 463         | 13 696         | 2 781          | 608           | 64 631           |
| 8-1             | Industrie poligrafiche . . . . .                                                         | 3 853          | 10 318         | 10 679         | 10 807         | 7 104          | 1 187          | 146           | 44 094           |
| 8-2             | Produzione e distribuzione di forza motrice, luce, ecc. . . . .                          | 1 174          | 4 641          | 7 781          | 9 932          | 7 211          | 1 224          | 153           | 32 116           |
| 8 (1, 2)        | Industrie corrispondenti a bisogni collettivi . . . . .                                  | 5 027          | 14 959         | 18 460         | 20 739         | 14 315         | 2 411          | 299           | 76 210           |
| 2-8-2           | Industrie in complesso, esclusi i servizi corrispondenti a bisogni collettivi . . . . .  | 251 873        | 567 743        | 627 267        | 752 960        | 620 851        | 156 259        | 9 999         | 2 986 952        |
| 8-3             | Trasporti . . . . .                                                                      | 14 249         | 53 526         | 124 591        | 168 140        | 145 083        | 23 360         | 1 073         | 530 022          |
| 8-4             | Servizi pubblici riguardanti l'igiene, la sanità e l'estinzione degli incendi . . . . .  | 379            | 1 453          | 5 613          | 10 356         | 10 272         | 3 053          | 287           | 31 413           |
| 8 (3, 4)        | Servizi corrispondenti a bisogni collettivi . . . . .                                    | 14 628         | 54 979         | 130 204        | 178 496        | 155 355        | 26 413         | 1 360         | 561 435          |
| 8               | Industrie e servizi corrispondenti a bisogni collettivi . . . . .                        | 19 655         | 69 938         | 148 664        | 199 235        | 169 670        | 28 824         | 1 659         | 637 645          |
| 2-8             | <b>INDUSTRIE IN COMPLESSO . . . . .</b>                                                  | <b>266 501</b> | <b>622 722</b> | <b>757 471</b> | <b>931 456</b> | <b>776 206</b> | <b>182 672</b> | <b>11 359</b> | <b>3 548 387</b> |

3) *Popolazione femminile.*

|                 |                                                                                                                         |                |                |                |                |                |               |              |                  |
|-----------------|-------------------------------------------------------------------------------------------------------------------------|----------------|----------------|----------------|----------------|----------------|---------------|--------------|------------------|
| 2               | Industrie estrattive del sottosuolo . . . . .                                                                           | 186            | 854            | 835            | 767            | 432            | 60            | 60           | 3 194            |
| 3 (1, 2)        | Legno, materie analoghe al legno . . . . .                                                                              | 18 283         | 22 975         | 22 117         | 23 333         | 18 377         | 7 113         | 250          | 112 448          |
| 3-3             | Cereali . . . . .                                                                                                       | 1 407          | 5 080          | 4 687          | 6 221          | 7 002          | 1 684         | 454          | 26 535           |
| 3-4             | Frutti, verdura, semi . . . . .                                                                                         | 1 330          | 2 692          | 2 392          | 1 801          | 1 165          | 442           | 99           | 9 921            |
| 3-5             | Prodotti animali . . . . .                                                                                              | 406            | 1 245          | 1 542          | 1 480          | 1 126          | 225           | 28           | 6 052            |
| 3-6             | Spoglie animali . . . . .                                                                                               | 2 728          | 8 182          | 6 867          | 4 288          | 2 126          | 312           | 114          | 24 617           |
| 3-7             | Carra . . . . .                                                                                                         | 2 281          | 5 638          | 4 829          | 3 297          | 1 882          | 476           | 58           | 18 461           |
| 3-8             | Oggetti ricavabili da materiali diversi, provenienti dall'agricoltura, dalla caccia e dalla pesca . . . . .             | 1 233          | 3 037          | 2 285          | 1 520          | 760            | 169           | 19           | 9 023            |
| 3               | Industrie che lavorano e utilizzano i prodotti dell'agricoltura, della caccia e della pesca . . . . .                   | 27 668         | 48 849         | 44 719         | 41 940         | 32 438         | 10 421        | 1 022        | 207 057          |
| 4 (1, 2)        | Produzione e prime lavorazioni dei metalli . . . . .                                                                    | 136            | 566            | 536            | 311            | 149            | 29            | 12           | 1 739            |
| 4-3             | Successive lavorazioni dei metalli comuni . . . . .                                                                     | 1 061          | 2 770          | 2 625          | 1 655          | 764            | 186           | 45           | 9 106            |
| 4-4             | Costruzioni meccaniche in genere e grosse costruzioni metalliche per l'agricoltura, l'industria e i trasporti . . . . . | 190            | 857            | 933            | 582            | 276            | 28            | 5            | 2 871            |
| 4-5             | Altre costruzioni meccaniche e lavorazione dei metalli preziosi . . . . .                                               | 896            | 2 583          | 2 307          | 1 328          | 586            | 64            | 37           | 7 801            |
| 4               | Industrie che lavorano e utilizzano i metalli . . . . .                                                                 | 2 283          | 6 776          | 6 401          | 3 876          | 1 775          | 307           | 99           | 21 517           |
| 5-1             | Preparazione e lavorazione dei minerali . . . . .                                                                       | 2 788          | 6 926          | 6 125          | 4 546          | 2 938          | 644           | 237          | 24 204           |
| 5-2             | Costruzioni edilizie, stradali e idrauliche . . . . .                                                                   | 1 072          | 2 219          | 2 290          | 2 464          | 2 544          | 334           | 88           | 11 011           |
| 5               | Industrie che lavorano i minerali e costruzioni edilizie, stradali, idrauliche . . . . .                                | 3 860          | 9 145          | 8 415          | 7 010          | 5 482          | 978           | 325          | 35 215           |
| 6 (1-8, 10, 11) | Lavorazione delle fibre tessili . . . . .                                                                               | 71 252         | 160 511        | 122 153        | 82 638         | 56 430         | 19 233        | 1 014        | 513 231          |
| 6-9             | Vestiaro e arredamento domestico . . . . .                                                                              | 66 693         | 170 477        | 143 611        | 100 528        | 61 452         | 11 784        | 690          | 555 145          |
| 6               | Industrie che lavorano e utilizzano le fibre tessili . . . . .                                                          | 137 855        | 330 988        | 265 764        | 183 166        | 117 882        | 31 017        | 1 704        | 1 068 376        |
| 7               | Industrie chimiche . . . . .                                                                                            | 1 799          | 9 454          | 11 898         | 7 685          | 4 168          | 634           | 240          | 35 878           |
| 8-1             | Industrie poligrafiche . . . . .                                                                                        | 591            | 3 026          | 2 734          | 1 793          | 689            | 101           | 243          | 9 177            |
| 8-2             | Produzione e distribuzione di forza motrice, luce, ecc. . . . .                                                         | 33             | 224            | 217            | 154            | 80             | 15            | 6            | 729              |
| 8 (1, 2)        | Industrie corrispondenti a bisogni collettivi . . . . .                                                                 | 624            | 3 250          | 2 951          | 1 947          | 769            | 116           | 249          | 9 906            |
| 2-8-2           | Industrie in complesso, esclusi i servizi corrispondenti a bisogni collettivi . . . . .                                 | 174 275        | 409 316        | 340 983        | 246 391        | 162 946        | 43 533        | 3 699        | 1 381 143        |
| 8-3             | Trasporti . . . . .                                                                                                     | 183            | 1 495          | 4 188          | 4 937          | 3 102          | 282           | 32           | 14 219           |
| 8-4             | Servizi pubblici riguardanti l'igiene, la sanità e l'estinzione degli incendi . . . . .                                 | 25             | 202            | 639            | 684            | 570            | 115           | 10           | 2 245            |
| 8 (3, 4)        | Servizi corrispondenti a bisogni collettivi . . . . .                                                                   | 208            | 1 697          | 4 827          | 5 621          | 3 672          | 397           | 42           | 16 464           |
| 8               | Industrie e servizi corrispondenti a bisogni collettivi . . . . .                                                       | 832            | 4 947          | 7 778          | 7 568          | 4 441          | 513           | 291          | 26 370           |
| 2-8             | <b>INDUSTRIE IN COMPLESSO . . . . .</b>                                                                                 | <b>174 483</b> | <b>411 013</b> | <b>345 810</b> | <b>252 012</b> | <b>166 618</b> | <b>43 930</b> | <b>3 741</b> | <b>1 397 607</b> |

*Prospetto LXXXVI. — Distribuzione, per età, di 100 individui d'ambo i sessi, di 100 di sesso maschile e 100 di sesso femminile, di oltre dieci anni, censiti presenti ordinatamente in ciascun gruppo di professioni attenti all'industria.*

| Numeri<br>sistematici<br>dei<br>gruppi<br>di<br>professioni | PROFESSIONI | E T À |       |       |       |       |      |   | 10 — |
|-------------------------------------------------------------|-------------|-------|-------|-------|-------|-------|------|---|------|
|                                                             |             | 10-15 | 15-21 | 21-30 | 30-45 | 45-65 | 65 — | ? |      |

1) *Maschi e femmine.*

|                 |                                                                                                               |              |               |               |               |               |              |              |                |
|-----------------|---------------------------------------------------------------------------------------------------------------|--------------|---------------|---------------|---------------|---------------|--------------|--------------|----------------|
| 2               | Industrie estrattive del sottosuolo . . . . .                                                                 | 5'416        | 17'110        | 23'354        | 28'498        | 21'572        | 3'581        | 0'470        | 100'000        |
| 3 (1, 2)        | Legno, materie analoghe al legno. . . . .                                                                     | 10'972       | 19'458        | 20'175        | 23'632        | 19'332        | 6'194        | 0'238        | 100'000        |
| 3-3             | Cereali . . . . .                                                                                             | 6'822        | 17'457        | 19'680        | 25'668        | 24'098        | 5'856        | 0'419        | 100'000        |
| 3-4             | Frutti, verdura, semi . . . . .                                                                               | 8'204        | 20'798        | 24'701        | 23'727        | 16'803        | 4'873        | 0'894        | 100'000        |
| 3-5             | Prodotti animali. . . . .                                                                                     | 5'709        | 17'433        | 22'525        | 27'749        | 21'152        | 5'112        | 0'320        | 100'000        |
| 3-6             | Spoglie animali . . . . .                                                                                     | 9'678        | 18'188        | 20'665        | 24'304        | 21'655        | 5'387        | 0'124        | 100'000        |
| 3-7             | Carta . . . . .                                                                                               | 10'007       | 23'493        | 24'118        | 22'463        | 15'768        | 3'859        | 0'257        | 100'000        |
| 3-8             | Oggetti ricavabili da materiali diversi, provenienti dall'agricoltura, dalla caccia e dalla pesca . . . . .   | 10'479       | 25'787        | 26'092        | 22'223        | 12'338        | 2'731        | 0'350        | 100'000        |
| 3               | Industrie che lavorano e utilizzano i prodotti dell'agricoltura, della caccia e della pesca . . . . .         | 9'578        | 18'940        | 20'703        | 24'292        | 20'552        | 5'680        | 0'255        | 100'000        |
| 4 (1, 2)        | Produzione e prime lavorazioni dei metalli. . . . .                                                           | 4'116        | 17'948        | 25'971        | 31'887        | 17'005        | 2'297        | 0'777        | 100'000        |
| 4-3             | Successive lavorazioni dei metalli comuni. . . . .                                                            | 11'151       | 22'659        | 19'836        | 22'685        | 18'528        | 4'972        | 0'170        | 100'000        |
| 4-4             | Costruzioni meccaniche in genere e grosse costruzioni metalliche per l'agricoltura, l'industria e i trasporti | 5'070        | 16'994        | 25'477        | 29'595        | 19'191        | 3'349        | 0'324        | 100'000        |
| 4-5             | Altre costruzioni meccaniche e lavorazione dei metalli preziosi . . . . .                                     | 6'232        | 20'835        | 25'013        | 25'922        | 17'806        | 3'749        | 0'443        | 100'000        |
| 4               | Industrie che lavorano e utilizzano i metalli . . . . .                                                       | 7'924        | 20'207        | 22'874        | 26'154        | 18'484        | 4'044        | 0'314        | 100'000        |
| 5-1             | Preparazione e lavorazione dei metalli . . . . .                                                              | 8'088        | 19'148        | 22'160        | 25'602        | 19'414        | 4'828        | 0'761        | 100'000        |
| 5-2             | Costruzioni edilizie, stradali e idrauliche . . . . .                                                         | 9'378        | 21'256        | 19'473        | 22'958        | 21'218        | 5'298        | 0'419        | 100'000        |
| 5               | Industrie che lavorano i minerali e costruzioni edilizie, stradali, idrauliche . . . . .                      | 9'056        | 20'729        | 20'144        | 23'619        | 20'767        | 5'181        | 0'505        | 100'000        |
| 6 (1-8, 10, 11) | Lavorazione delle fibre tessili. . . . .                                                                      | 12'719       | 28'504        | 23'445        | 18'115        | 13'039        | 3'978        | 0'199        | 100'000        |
| 6-9             | Vestituario e arredamento domestico . . . . .                                                                 | 11'475       | 27'951        | 24'542        | 19'440        | 13'186        | 3'272        | 0'134        | 100'000        |
| 6               | Industrie che lavorano e utilizzano le fibre tessili. . . . .                                                 | 12'065       | 28'213        | 24'023        | 18'813        | 13'116        | 3'606        | 0'165        | 100'000        |
| 7               | Industrie chimiche . . . . .                                                                                  | 4'359        | 19'738        | 26'878        | 27'011        | 17'774        | 3'398        | 0'844        | 100'000        |
| 8-1             | Industrie poligrafiche . . . . .                                                                              | 8'342        | 25'049        | 25'179        | 23'653        | 14'629        | 2'418        | 0'730        | 100'000        |
| 8-2             | Produzione e distribuzione di forza motrice, luce, ecc. . . . .                                               | 3'675        | 14'812        | 24'351        | 30'708        | 22'198        | 3'772        | 0'484        | 100'000        |
| 8 (1, 2)        | Industrie corrispondenti a bisogni collettivi. . . . .                                                        | 6'562        | 21'145        | 24'863        | 26'344        | 17'516        | 2'934        | 0'636        | 100'000        |
| 2-8-2           | Industrie in complesso, esclusi i servizi corrispondenti a bisogni collettivi . . . . .                       | 9'756        | 22'368        | 22'166        | 22'878        | 17'944        | 4'574        | 0'314        | 100'000        |
| 8-3             | Trasporti . . . . .                                                                                           | 2'652        | 10'110        | 23'662        | 31'802        | 27'228        | 4'344        | 0'203        | 100'000        |
| 8-4             | Servizi pubblici riguardanti l'igiene, la sanità e l'estinzione degli incendi . . . . .                       | 1'200        | 4'917         | 18'575        | 32'801        | 32'212        | 9'412        | 0'882        | 100'000        |
| 8 (3, 4)        | Servizi corrispondenti a bisogni collettivi. . . . .                                                          | 2'567        | 9'807         | 23'366        | 31'860        | 27'518        | 4'639        | 0'243        | 100'000        |
| 8               | Industrie e servizi corrispondenti a bisogni collettivi. . . . .                                              | 3'085        | 11'278        | 23'560        | 31'144        | 26'221        | 4'418        | 0'294        | 100'000        |
| 2-8             | <b>INDUSTRIE IN COMPLESSO . . . . .</b>                                                                       | <b>8'916</b> | <b>20'900</b> | <b>22'307</b> | <b>23'928</b> | <b>19'062</b> | <b>4'582</b> | <b>0'305</b> | <b>100'000</b> |

2) *Maschi.*

|          |                                                                                                               |        |        |        |        |        |       |       |         |
|----------|---------------------------------------------------------------------------------------------------------------|--------|--------|--------|--------|--------|-------|-------|---------|
| 2        | Industrie estrattive del sottosuolo . . . . .                                                                 | 5'404  | 16'831 | 23'273 | 28'628 | 21'805 | 3'630 | 0'429 | 100'000 |
| 3 (1, 2) | Legno, materie analoghe al legno. . . . .                                                                     | 9'564  | 19'198 | 20'309 | 24'399 | 20'128 | 6'159 | 0'242 | 100'000 |
| 3-3      | Cereali . . . . .                                                                                             | 7'067  | 17'185 | 20'006 | 26'026 | 23'728 | 5'777 | 0'210 | 100'000 |
| 3-4      | Frutti, verdura, semi . . . . .                                                                               | 5'685  | 17'730 | 24'987 | 26'426 | 19'252 | 5'075 | 0'844 | 100'000 |
| 3-5      | Prodotti animali. . . . .                                                                                     | 5'606  | 17'109 | 22'220 | 28'089 | 21'415 | 5'256 | 0'305 | 100'000 |
| 3-6      | Spoglie animali . . . . .                                                                                     | 9'580  | 17'137 | 20'160 | 24'784 | 22'564 | 5'674 | 0'100 | 100'000 |
| 3-7      | Carta . . . . .                                                                                               | 8'410  | 18'713 | 22'732 | 25'592 | 19'555 | 4'730 | 0'269 | 100'000 |
| 3-8      | Oggetti ricavabili da materiali diversi, provenienti dall'agricoltura, dalla caccia e dalla pesca . . . . .   | 7'283  | 17'890 | 26'862 | 27'618 | 16'266 | 3'591 | 0'489 | 100'000 |
| 3        | Industrie che lavorano e utilizzano i prodotti dell'agricoltura, della caccia e della pesca. . . . .          | 8'835  | 18'027 | 20'527 | 25'084 | 21'511 | 5'808 | 0'208 | 100'000 |
| 4 (1, 2) | Produzione e prime lavorazioni dei metalli. . . . .                                                           | 3'986  | 17'434 | 25'800 | 32'380 | 17'302 | 2'319 | 0'780 | 100'000 |
| 4-3      | Successive lavorazioni dei metalli comuni. . . . .                                                            | 11'131 | 22'351 | 19'478 | 22'865 | 18'931 | 5'088 | 0'157 | 100'000 |
| 4-4      | Costruzioni meccaniche in genere e grosse costruzioni metalliche per l'agricoltura, l'industria e i trasporti | 5'042  | 16'758 | 25'348 | 29'766 | 19'367 | 3'393 | 0'326 | 100'000 |
| 4-5      | Altre costruzioni meccaniche e lavorazione dei metalli preziosi. . . . .                                      | 5'573  | 19'295 | 24'441 | 27'038 | 19'097 | 4'116 | 0'439 | 100'000 |
| 4        | Industrie che lavorano e utilizzano i metalli . . . . .                                                       | 7'807  | 19'718 | 22'576 | 26'506 | 18'927 | 4'157 | 0'308 | 100'000 |

Segue Prospetto LXXXVI. — Distribuzione, per età, di 100 individui d'ambo i sessi, di 100 di sesso maschile e 100 di sesso femminile, di oltre dieci anni, censiti presenti ordinatamente in ciascun gruppo di professioni attinenti all'industria.

| Numeri sistematici dei gruppi di professioni | PROFESSIONI | E T À |       |       |       |       |      |     |
|----------------------------------------------|-------------|-------|-------|-------|-------|-------|------|-----|
|                                              |             | 10-15 | 15-21 | 21-30 | 30-45 | 45-65 | 65 — | ? — |

Segue 2) *Maschi.*

|                 |                                                                                         |              |               |               |               |               |              |              |                |
|-----------------|-----------------------------------------------------------------------------------------|--------------|---------------|---------------|---------------|---------------|--------------|--------------|----------------|
| 5·1             | Preparazione e lavorazione dei minerali . . . . .                                       | 7·689        | 18·048        | 21·794        | 26·395        | 20·259        | 5·080        | 0·735        | 100·000        |
| 5·2             | Costruzioni edilizie, stradali e idrauliche . . . . .                                   | 9·372        | 21·274        | 19·451        | 22·967        | 21·188        | 5·334        | 0·413        | 100·000        |
| 5               | Industrie che lavorano i minerali e costruzioni edilizie, stradali, idrauliche. . . . . | 8·981        | 20·523        | 19·997        | 23·765        | 20·972        | 5·275        | 0·488        | 100·000        |
| 6 (1-8, 10, 11) | Lavorazione delle fibre tessili . . . . .                                               | 8·125        | 17·565        | 22·042        | 26·066        | 21·111        | 4·886        | 0·205        | 100·000        |
| 6·9             | Vestiaro e arredamento domestico . . . . .                                              | 9·657        | 18·350        | 19·022        | 24·078        | 20·553        | 7·273        | 0·167        | 100·000        |
| 6               | Industrie che lavorano e utilizzano le fibre tessili. . . . .                           | 8·969        | 17·997        | 20·874        | 24·971        | 20·804        | 6·201        | 0·185        | 100·000        |
| 7               | Industrie chimiche . . . . .                                                            | 3·995        | 16·067        | 23·390        | 30·114        | 21·191        | 4·303        | 0·941        | 100·000        |
| 8·1             | Industrie poligrafiche . . . . .                                                        | 8·738        | 23·400        | 24·219        | 24·509        | 16·111        | 2·692        | 0·331        | 100·000        |
| 8·2             | Produzione e distribuzione di forza motrice, luce, ecc. . . . .                         | 3·655        | 14·451        | 24·228        | 30·925        | 22·453        | 3·811        | 0·476        | 100·000        |
| 8 (1, 2)        | Industrie corrispondenti a bisogni collettivi. . . . .                                  | 6·596        | 19·629        | 24·223        | 27·213        | 18·784        | 3·164        | 0·392        | 100·000        |
| 2-8·2           | Industrie in complesso, esclusi i servizi corrispondenti a bisogni collettivi . . . . . | 8·432        | 19·007        | 21·000        | 25·208        | 20·785        | 5·231        | 0·335        | 100·000        |
| 8·3             | Trasporti . . . . .                                                                     | 2·688        | 10·099        | 23·507        | 31·723        | 27·273        | 4·407        | 0·202        | 100·000        |
| 8·4             | Servizi pubblici riguardanti l'igiene, la sanità e l'estinzione degli incendi. . . . .  | 1·207        | 4·625         | 17·868        | 32·967        | 32·700        | 9·719        | 0·914        | 100·000        |
| 8 (3, 4)        | Servizi corrispondenti a bisogni collettivi. . . . .                                    | 2·605        | 9·793         | 23·191        | 31·793        | 27·671        | 4·705        | 0·242        | 100·000        |
| 8               | Industrie e servizi corrispondenti a bisogni collettivi . . . . .                       | 3·082        | 10·968        | 23·315        | 31·245        | 26·609        | 4·520        | 0·260        | 100·000        |
| 2-8             | <b>INDUSTRIE IN COMPLESSO . . . . .</b>                                                 | <b>7·510</b> | <b>17·549</b> | <b>21·347</b> | <b>26·250</b> | <b>21·875</b> | <b>5·148</b> | <b>0·320</b> | <b>100·000</b> |

3) *Femmine.*

|                 |                                                                                                                         |               |               |               |               |               |              |              |                |
|-----------------|-------------------------------------------------------------------------------------------------------------------------|---------------|---------------|---------------|---------------|---------------|--------------|--------------|----------------|
| 2               | Industrie estrattive del sottosuolo . . . . .                                                                           | 5·823         | 26·738        | 26·143        | 24·014        | 13·525        | 1·879        | 1·879        | 100·000        |
| 3 (1, 2)        | Legno, materie analoghe al legno . . . . .                                                                              | 16·259        | 20·432        | 19·669        | 20·750        | 16·343        | 6·326        | 0·222        | 100·000        |
| 3·3             | Cereali . . . . .                                                                                                       | 5·302         | 19·145        | 17·663        | 23·445        | 26·388        | 6·346        | 1·711        | 100·000        |
| 3·4             | Frutti, verdura, semi . . . . .                                                                                         | 13·406        | 27·134        | 24·110        | 18·153        | 11·743        | 4·455        | 0·598        | 100·000        |
| 3·5             | Prodotti animali. . . . .                                                                                               | 6·709         | 20·572        | 25·479        | 24·455        | 18·605        | 3·718        | 0·463        | 100·000        |
| 3·6             | Spoglie animali . . . . .                                                                                               | 11·082        | 33·237        | 27·895        | 17·419        | 8·636         | 1·267        | 0·463        | 100·000        |
| 3·7             | Carta . . . . .                                                                                                         | 12·356        | 30·540        | 26·158        | 17·859        | 10·134        | 2·578        | 0·314        | 100·000        |
| 3·8             | Oggetti ricavabili da materiali diversi, provenienti dall'agricoltura, dalla caccia e dalla pesca. . . . .              | 13·665        | 33·658        | 25·324        | 16·846        | 8·423         | 1·873        | 0·211        | 100·000        |
| 3               | Industrie che lavorano e utilizzano i prodotti dell'agricoltura, della caccia e della pesca. . . . .                    | 13·363        | 23·592        | 21·597        | 20·255        | 15·666        | 5·033        | 0·494        | 100·000        |
| 4 (1, 2)        | Produzione e prime lavorazioni dei metalli. . . . .                                                                     | 7·821         | 32·547        | 30·822        | 17·884        | 8·568         | 1·668        | 0·690        | 100·000        |
| 4·3             | Successive lavorazioni dei metalli comuni. . . . .                                                                      | 11·652        | 30·420        | 28·827        | 18·175        | 8·390         | 2·043        | 0·494        | 100·000        |
| 4·4             | Costruzioni meccaniche in genere e grosse costruzioni metalliche per l'agricoltura, l'industria e i trasporti . . . . . | 6·618         | 29·850        | 32·497        | 20·272        | 9·613         | 0·975        | 0·174        | 100·000        |
| 4·5             | Altre costruzioni meccaniche e lavorazione dei metalli preziosi . . . . .                                               | 11·486        | 33·111        | 29·573        | 17·023        | 7·512         | 0·820        | 0·474        | 100·000        |
| 4               | Industrie che lavorano e utilizzano i metalli . . . . .                                                                 | 10·610        | 31·491        | 29·749        | 18·014        | 8·249         | 1·427        | 0·460        | 100·000        |
| 5·1             | Preparazione e lavorazione dei minerali . . . . .                                                                       | 11·519        | 28·615        | 25·306        | 18·782        | 12·138        | 2·661        | 0·979        | 100·000        |
| 5·2             | Costruzioni edilizie, stradali e idrauliche . . . . .                                                                   | 9·736         | 20·153        | 20·797        | 22·378        | 23·104        | 3·033        | 0·799        | 100·000        |
| 5               | Industrie che lavorano i minerali e costruzioni edilizie, stradali, idrauliche . . . . .                                | 10·961        | 25·969        | 23·896        | 19·906        | 15·567        | 2·777        | 0·923        | 100·000        |
| 6 (1-8, 10, 11) | Lavorazione delle fibre tessili . . . . .                                                                               | 13·883        | 31·275        | 23·801        | 16·102        | 10·995        | 3·747        | 0·198        | 100·000        |
| 6·9             | Vestiaro e arredamento domestico . . . . .                                                                              | 11·997        | 30·709        | 25·869        | 18·108        | 11·070        | 2·123        | 0·124        | 100·000        |
| 6               | Industrie che lavorano e utilizzano le fibre tessili. . . . .                                                           | 12·903        | 30·980        | 24·876        | 17·144        | 11·034        | 2·903        | 0·159        | 100·000        |
| 7               | Industrie chimiche . . . . .                                                                                            | 5·014         | 26·350        | 33·162        | 21·420        | 11·617        | 1·767        | 0·669        | 100·000        |
| 8·1             | Industrie poligrafiche . . . . .                                                                                        | 6·440         | 32·974        | 29·792        | 19·538        | 7·508         | 1·101        | 2·648        | 100·000        |
| 8·2             | Produzione e distribuzione di forza motrice, luce, ecc. . . . .                                                         | 4·527         | 30·727        | 29·767        | 21·125        | 10·974        | 2·058        | 0·823        | 100·000        |
| 8 (1, 2)        | Industrie corrispondenti a bisogni collettivi. . . . .                                                                  | 6·299         | 32·808        | 29·790        | 19·655        | 7·763         | 1·171        | 2·514        | 100·000        |
| 2-8·2           | Industrie in complesso, esclusi i servizi corrispondenti a bisogni collettivi . . . . .                                 | 12·618        | 29·636        | 24·688        | 17·840        | 11·798        | 3·152        | 0·268        | 100·000        |
| 8·3             | Trasporti . . . . .                                                                                                     | 1·287         | 10·514        | 29·454        | 34·721        | 21·816        | 1·983        | 0·225        | 100·000        |
| 8·4             | Servizi pubblici riguardanti l'igiene, la sanità, l'estinzione degli incendi . . . . .                                  | 1·114         | 8·998         | 28·463        | 30·468        | 25·390        | 5·122        | 0·445        | 100·000        |
| 8 (3, 4)        | Servizi corrispondenti a bisogni collettivi. . . . .                                                                    | 1·263         | 10·307        | 29·319        | 34·141        | 22·303        | 2·411        | 0·255        | 100·000        |
| 8               | Industrie e servizi corrispondenti a bisogni collettivi . . . . .                                                       | 3·155         | 18·760        | 29·496        | 28·699        | 16·841        | 1·945        | 1·104        | 100·000        |
| 2-8             | <b>INDUSTRIE IN COMPLESSO . . . . .</b>                                                                                 | <b>12·484</b> | <b>29·408</b> | <b>24·743</b> | <b>18·032</b> | <b>11·922</b> | <b>3·143</b> | <b>0·268</b> | <b>100·000</b> |



**Prospetto LXXXVII. — Distribuzione, per età e per gruppi di professioni, di 100 individui d'ambo i sessi, di 100 di sesso maschile e 100 di sesso femminile, di oltre dieci anni, censiti presenti nell'industria.**

| Numeri sistematici dei gruppi di professioni | PROFESSIONI                                                                                                             | E T À |        |        |        |        |       |       |         |
|----------------------------------------------|-------------------------------------------------------------------------------------------------------------------------|-------|--------|--------|--------|--------|-------|-------|---------|
|                                              |                                                                                                                         | 10-15 | 15-21  | 21-30  | 30-45  | 45-65  | 65 —  | ?     | 10 —    |
| <b>1) Maschi e femmine.</b>                  |                                                                                                                         |       |        |        |        |        |       |       |         |
| 2                                            | Industrie estrattive del sottosuolo . . . . .                                                                           | 0'124 | 0'392  | 0'535  | 0'653  | 0'494  | 0'082 | 0'011 | 2'290   |
| 3(1, 2)                                      | Legno, materie analoghe al legno . . . . .                                                                              | 1'186 | 2'104  | 2'181  | 2'555  | 2'090  | 0'370 | 0'026 | 10'812  |
| 3'3                                          | Cereali . . . . .                                                                                                       | 0'264 | 0'674  | 0'760  | 0'992  | 0'931  | 0'226 | 0'016 | 3'863   |
| 3'4                                          | Frutti, verdura, semi . . . . .                                                                                         | 0'050 | 0'128  | 0'152  | 0'146  | 0'103  | 0'030 | 0'005 | 0'615   |
| 3'5                                          | Prodotti animali . . . . .                                                                                              | 0'075 | 0'228  | 0'294  | 0'363  | 0'276  | 0'067 | 0'004 | 1'307   |
| 3'6                                          | Spoglie animali . . . . .                                                                                               | 0'738 | 1'388  | 1'577  | 1'854  | 1'652  | 0'411 | 0'009 | 7'630   |
| 3'7                                          | Carta . . . . .                                                                                                         | 0'092 | 0'217  | 0'223  | 0'207  | 0'145  | 0'036 | 0'003 | 0'923   |
| 3'8                                          | Oggetti ricavabili da materiali diversi, provenienti dall'agricoltura, dalla caccia e dalla pesca . . . . .             | 0'038 | 0'094  | 0'095  | 0'081  | 0'045  | 0'010 | 0'001 | 0'364   |
| 3                                            | Industrie che lavorano e utilizzano i prodotti dell'agricoltura, della caccia e della pesca . . . . .                   | 2'444 | 4'832  | 5'282  | 6'198  | 5'244  | 1'449 | 0'065 | 25'514  |
| 4(1, 2)                                      | Produzione e prime lavorazioni dei metalli . . . . .                                                                    | 0'043 | 0'185  | 0'268  | 0'330  | 0'176  | 0'024 | 0'008 | 1'033   |
| 4'3                                          | Successive lavorazioni dei metalli comuni . . . . .                                                                     | 0'536 | 1'090  | 0'954  | 1'091  | 0'891  | 0'239 | 0'008 | 4'811   |
| 4'4                                          | Costruzioni meccaniche in genere e grosse costruzioni metalliche per l'agricoltura, l'industria e i trasporti . . . . . | 0'163 | 0'548  | 0'821  | 0'954  | 0'619  | 0'108 | 0'010 | 3'223   |
| 4'5                                          | Altre costruzioni meccaniche e lavorazione dei metalli preziosi . . . . .                                               | 0'088 | 0'295  | 0'354  | 0'367  | 0'252  | 0'053 | 0'006 | 1'415   |
| 4                                            | Industrie che lavorano e utilizzano i metalli . . . . .                                                                 | 0'831 | 2'118  | 2'398  | 2'741  | 1'937  | 0'424 | 0'033 | 10'482  |
| 5'1                                          | Preparazione e lavorazione dei minerali . . . . .                                                                       | 0'380 | 0'900  | 1'042  | 1'204  | 0'913  | 0'227 | 0'036 | 4'701   |
| 5'2                                          | Costruzioni edilizie, stradali e idrauliche . . . . .                                                                   | 1'323 | 2'998  | 2'746  | 3'238  | 2'993  | 0'747 | 0'059 | 14'104  |
| 5                                            | Industrie che lavorano i minerali e costruzioni edilizie, stradali, idrauliche . . . . .                                | 1'703 | 3'898  | 3'788  | 4'441  | 3'905  | 0'974 | 0'095 | 18'804  |
| 6(1-8, 10, 11)                               | Lavorazione delle fibre tessili . . . . .                                                                               | 1'654 | 3'707  | 3'049  | 2'356  | 1'696  | 0'517 | 0'026 | 13'005  |
| 6'9                                          | Vestituario e arredamento domestico . . . . .                                                                           | 1'658 | 4'038  | 3'546  | 2'809  | 1'905  | 0'473 | 0'019 | 14'448  |
| 6                                            | Industrie che lavorano e utilizzano le fibre tessili . . . . .                                                          | 3'312 | 7'745  | 6'595  | 5'164  | 3'601  | 0'990 | 0'045 | 27'452  |
| 7                                            | Industrie chimiche . . . . .                                                                                            | 0'089 | 0'401  | 0'546  | 0'549  | 0'361  | 0'069 | 0'017 | 2'032   |
| 8'1                                          | Industrie poligrafiche . . . . .                                                                                        | 0'090 | 0'270  | 0'271  | 0'255  | 0'158  | 0'026 | 0'008 | 1'077   |
| 8'2                                          | Produzione e distribuzione di forza motrice, luce, ecc. . . . .                                                         | 0'024 | 0'008  | 0'162  | 0'204  | 0'147  | 0'025 | 0'003 | 0'664   |
| 8(1, 2)                                      | Industrie corrispondenti a bisogni collettivi . . . . .                                                                 | 0'114 | 0'368  | 0'433  | 0'459  | 0'305  | 0'051 | 0'011 | 1'741   |
| 2-8'2                                        | Industrie in complesso, esclusi i servizi corrispondenti a bisogni collettivi . . . . .                                 | 8'616 | 19'755 | 19'576 | 20'205 | 15'847 | 4'039 | 0'277 | 88'316  |
| 8'3                                          | Trasporti . . . . .                                                                                                     | 0'292 | 1'112  | 2'004  | 3'499  | 2'996  | 0'478 | 0'022 | 11'004  |
| 8'4                                          | Servizi pubblici riguardanti l'igiene, la sanità e l'estinzione degli incendi . . . . .                                 | 0'008 | 0'033  | 0'126  | 0'223  | 0'219  | 0'064 | 0'006 | 0'681   |
| 8(3, 4)                                      | Servizi corrispondenti a bisogni collettivi . . . . .                                                                   | 0'300 | 1'146  | 2'730  | 3'723  | 3'215  | 0'542 | 0'028 | 11'684  |
| 8                                            | Industrie e servizi corrispondenti a bisogni collettivi . . . . .                                                       | 0'414 | 1'514  | 3'163  | 4'181  | 3'520  | 0'593 | 0'039 | 13'425  |
| 2-8                                          | INDUSTRIE IN COMPLESSO . . . . .                                                                                        | 8'916 | 20'900 | 22'307 | 23'928 | 19'062 | 4'582 | 0'305 | 100'000 |

**2) Maschi.**

|         |                                                                                                                         |       |       |       |       |       |       |       |        |
|---------|-------------------------------------------------------------------------------------------------------------------------|-------|-------|-------|-------|-------|-------|-------|--------|
| 2       | Industrie estrattive del sottosuolo . . . . .                                                                           | 0'168 | 0'522 | 0'722 | 0'888 | 0'676 | 0'113 | 0'013 | 3'102  |
| 3(1, 2) | Legno, materie analoghe al legno . . . . .                                                                              | 1'138 | 2'285 | 2'417 | 2'904 | 2'396 | 0'733 | 0'029 | 11'902 |
| 3'3     | Cereali . . . . .                                                                                                       | 0'328 | 0'797 | 0'928 | 1'207 | 1'100 | 0'268 | 0'010 | 4'637  |
| 3'4     | Frutti, verdura, semi . . . . .                                                                                         | 0'033 | 0'102 | 0'144 | 0'153 | 0'111 | 0'029 | 0'005 | 0'577  |
| 3'5     | Prodotti animali . . . . .                                                                                              | 0'093 | 0'283 | 0'367 | 0'464 | 0'354 | 0'087 | 0'005 | 1'651  |
| 3'6     | Spoglie animali . . . . .                                                                                               | 0'952 | 1'704 | 2'004 | 2'464 | 2'243 | 0'561 | 0'010 | 9'941  |
| 3'7     | Carta . . . . .                                                                                                         | 0'064 | 0'143 | 0'174 | 0'196 | 0'150 | 0'036 | 0'002 | 0'766  |
| 3'8     | Oggetti ricavabili da materiali diversi, provenienti dall'agricoltura, dalla caccia e dalla pesca . . . . .             | 0'018 | 0'045 | 0'068 | 0'070 | 0'041 | 0'009 | 0'001 | 0'253  |
| 3       | Industrie che lavorano e utilizzano i prodotti dell'agricoltura, della caccia e della pesca . . . . .                   | 2'627 | 5'359 | 6'102 | 7'457 | 6'395 | 1'726 | 0'062 | 29'728 |
| 4(1, 2) | Produzione e prime lavorazioni dei metalli . . . . .                                                                    | 0'055 | 0'243 | 0'359 | 0'451 | 0'241 | 0'032 | 0'011 | 1'392  |
| 4'3     | Successive lavorazioni dei metalli comuni . . . . .                                                                     | 0'718 | 1'441 | 1'256 | 1'475 | 1'221 | 0'328 | 0'010 | 6'449  |
| 4'4     | Costruzioni meccaniche in genere e grosse costruzioni metalliche per l'agricoltura, l'industria e i trasporti . . . . . | 0'222 | 0'739 | 1'118 | 1'313 | 0'854 | 0'150 | 0'014 | 4'411  |
| 4'5     | Altre costruzioni meccaniche e lavorazione dei metalli preziosi . . . . .                                               | 0'098 | 0'338 | 0'428 | 0'474 | 0'335 | 0'072 | 0'008 | 1'752  |
| 4       | Industrie che lavorano e utilizzano i metalli . . . . .                                                                 | 1'093 | 2'761 | 3'162 | 3'712 | 2'651 | 0'582 | 0'043 | 14'004 |

**Segue Prospetto LXXXVII. — Distribuzione, per età e per gruppi di professioni, di 100 individui d'ambo i sessi, di 100 di sesso maschile e 100 di sesso femminile, di oltre dieci anni, censiti presenti nell'industria.**

| Numeri<br>sistematici<br>dei<br>gruppi<br>di<br>professioni | PROFESSIONI | E T À |       |       |       |       |      |           |
|-------------------------------------------------------------|-------------|-------|-------|-------|-------|-------|------|-----------|
|                                                             |             | 10-15 | 15-21 | 21-30 | 30-45 | 45-65 | 65 — | ?<br>10 — |

**Segue 2) Maschi.**

|                 |                                                                                          |              |               |               |               |               |              |              |                |
|-----------------|------------------------------------------------------------------------------------------|--------------|---------------|---------------|---------------|---------------|--------------|--------------|----------------|
| 5-1             | Preparazione e lavorazione dei minerali . . . . .                                        | 0'451        | 1'059         | 1'279         | 1'549         | 1'189         | 0'298        | 0'043        | 5'870          |
| 5-2             | Costruzioni edilizie, stradali e idrauliche . . . . .                                    | 1'813        | 4'116         | 3'764         | 4'444         | 4'099         | 1'032        | 0'080        | 19'348         |
| 5               | Industrie che lavorano i minerali e costruzioni edilizie, stradali, idrauliche . . . . . | 2'265        | 5'176         | 5'043         | 5'993         | 5'289         | 1'330        | 0'123        | 25'219         |
| 6 (1-8, 10, 11) | Lavorazione delle fibre tessili . . . . .                                                | 0'298        | 0'643         | 0'807         | 0'955         | 0'773         | 0'179        | 0'008        | 3'663          |
| 6-9             | Vestiaro e arredamento domestico . . . . .                                               | 0'434        | 0'824         | 0'895         | 1'082         | 0'923         | 0'327        | 0'008        | 4'493          |
| 6               | Industrie che lavorano e utilizzano le fibre tessili . . . . .                           | 0'731        | 1'468         | 1'702         | 2'037         | 1'697         | 0'506        | 0'015        | 8'156          |
| 7               | Industrie chimiche . . . . .                                                             | 0'073        | 0'293         | 0'426         | 0'549         | 0'386         | 0'078        | 0'017        | 1'821          |
| 8-1             | Industrie poligrafiche . . . . .                                                         | 0'109        | 0'291         | 0'301         | 0'305         | 0'200         | 0'033        | 0'004        | 1'243          |
| 8-2             | Produzione e distribuzione di forza motrice, luce, ecc. . . . .                          | 0'033        | 0'131         | 0'219         | 0'280         | 0'233         | 0'034        | 0'004        | 0'905          |
| 8 (1, 2)        | Industrie corrispondenti a bisogni collettivi . . . . .                                  | 0'142        | 0'422         | 0'520         | 0'584         | 0'403         | 0'068        | 0'008        | 2'148          |
| 2-8 2           | Industrie in complesso, esclusi i servizi corrispondenti a bisogni collettivi . . . . .  | 7'098        | 16'000        | 17'678        | 21'220        | 17'497        | 4'404        | 0'282        | 84'178         |
| 8-3             | Trasporti . . . . .                                                                      | 0'402        | 1'508         | 3'511         | 4'738         | 4'089         | 0'658        | 0'030        | 14'937         |
| 8-4             | Servizi pubblici riguardanti l'igiene, la sanità e l'estinzione degli incendi . . . . .  | 0'011        | 0'041         | 0'158         | 0'292         | 0'239         | 0'086        | 0'003        | 0'885          |
| 8 (3, 4)        | Servizi corrispondenti a bisogni collettivi . . . . .                                    | 0'412        | 1'549         | 3'669         | 5'030         | 4'378         | 0'744        | 0'038        | 15'822         |
| 8               | Industrie e servizi corrispondenti a bisogni collettivi . . . . .                        | 0'554        | 1'971         | 4'190         | 5'615         | 4'782         | 0'812        | 0'047        | 17'970         |
| 2-8             | <b>INDUSTRIE IN COMPLESSO . . . . .</b>                                                  | <b>7'510</b> | <b>17'549</b> | <b>21'347</b> | <b>26'250</b> | <b>21'875</b> | <b>5'148</b> | <b>0'320</b> | <b>100'000</b> |

**3) Femmine.**

|                 |                                                                                                                         |               |               |               |               |               |              |              |                |
|-----------------|-------------------------------------------------------------------------------------------------------------------------|---------------|---------------|---------------|---------------|---------------|--------------|--------------|----------------|
| 2               | Industrie estrattive del sottosuolo . . . . .                                                                           | 0'013         | 0'061         | 0'060         | 0'055         | 0'031         | 0'004        | 0'004        | 0'229          |
| 3 (1, 2)        | Legno, materie analoghe al legno . . . . .                                                                              | 1'308         | 1'644         | 1'582         | 1'669         | 1'315         | 0'509        | 0'018        | 8'046          |
| 3-3             | Cereali . . . . .                                                                                                       | 0'101         | 0'363         | 0'335         | 0'445         | 0'501         | 0'120        | 0'032        | 1'899          |
| 3-4             | Frutti, verdura, semi . . . . .                                                                                         | 0'095         | 0'193         | 0'171         | 0'129         | 0'083         | 0'032        | 0'007        | 0'710          |
| 3-5             | Prodotti animali . . . . .                                                                                              | 0'029         | 0'089         | 0'110         | 0'106         | 0'081         | 0'016        | 0'002        | 0'433          |
| 3-6             | Spoglie animali . . . . .                                                                                               | 0'195         | 0'585         | 0'491         | 0'307         | 0'152         | 0'022        | 0'008        | 1'761          |
| 3-7             | Carta . . . . .                                                                                                         | 0'163         | 0'403         | 0'346         | 0'236         | 0'135         | 0'034        | 0'004        | 1'321          |
| 3-8             | Oggetti ricavabili da materiali diversi, provenienti dall'agricoltura, dalla caccia e dalla pesca . . . . .             | 0'088         | 0'217         | 0'163         | 0'109         | 0'054         | 0'012        | 0'001        | 0'646          |
| 3               | Industrie che lavorano e utilizzano i prodotti dell'agricoltura, della caccia e della pesca . . . . .                   | 1'980         | 3'495         | 3'200         | 3'001         | 2'321         | 0'746        | 0'073        | 14'815         |
| 4 (1, 2)        | Produzione e prime lavorazioni dei metalli . . . . .                                                                    | 0'010         | 0'040         | 0'038         | 0'022         | 0'011         | 0'002        | 0'001        | 0'124          |
| 4-3             | Successive lavorazioni dei metalli comuni . . . . .                                                                     | 0'076         | 0'198         | 0'188         | 0'118         | 0'055         | 0'013        | 0'003        | 0'652          |
| 4-4             | Costruzioni meccaniche in genere e grosse costruzioni metalliche per l'agricoltura, l'industria e i trasporti . . . . . | 0'014         | 0'061         | 0'067         | 0'042         | 0'020         | 0'002        | 0'000        | 0'205          |
| 4-5             | Altre costruzioni meccaniche e lavorazione dei metalli preziosi . . . . .                                               | 0'064         | 0'185         | 0'165         | 0'095         | 0'042         | 0'005        | 0'003        | 0'558          |
| 4               | Industrie che lavorano e utilizzano i metalli . . . . .                                                                 | 0'163         | 0'485         | 0'458         | 0'277         | 0'127         | 0'022        | 0'007        | 1'540          |
| 5-1             | Preparazione e lavorazione dei minerali . . . . .                                                                       | 0'199         | 0'496         | 0'438         | 0'325         | 0'210         | 0'046        | 0'017        | 1'732          |
| 5-2             | Costruzioni edilizie, stradali e idrauliche . . . . .                                                                   | 0'077         | 0'159         | 0'164         | 0'176         | 0'182         | 0'024        | 0'006        | 0'788          |
| 5               | Industrie che lavorano i minerali e costruzioni edilizie, stradali, idrauliche . . . . .                                | 0'276         | 0'654         | 0'602         | 0'502         | 0'392         | 0'070        | 0'023        | 2'520          |
| 6 (1-8, 10, 11) | Lavorazione delle fibre tessili . . . . .                                                                               | 5'098         | 11'485        | 8'740         | 5'913         | 4'038         | 1'376        | 0'073        | 36'722         |
| 6-9             | Vestiaro e arredamento domestico . . . . .                                                                              | 4'766         | 12'198        | 10'275        | 7'193         | 4'397         | 0'843        | 0'049        | 39'721         |
| 6               | Industrie che lavorano e utilizzano le fibre tessili . . . . .                                                          | 9'864         | 23'682        | 19'016        | 13'106        | 8'435         | 2'219        | 0'122        | 76'443         |
| 7               | Industrie chimiche . . . . .                                                                                            | 0'129         | 0'676         | 0'851         | 0'550         | 0'298         | 0'045        | 0'017        | 2'567          |
| 8-1             | Industrie poligrafiche . . . . .                                                                                        | 0'042         | 0'217         | 0'196         | 0'128         | 0'049         | 0'007        | 0'017        | 0'657          |
| 8-2             | Produzione e distribuzione di forza motrice, luce, ecc. . . . .                                                         | 0'002         | 0'016         | 0'016         | 0'011         | 0'006         | 0'001        | 0'000        | 0'052          |
| 8 (1, 2)        | Industrie corrispondenti a bisogni collettivi . . . . .                                                                 | 0'045         | 0'233         | 0'211         | 0'139         | 0'055         | 0'008        | 0'018        | 0'709          |
| 2-8 2           | Industrie in complesso, esclusi i servizi corrispondenti a bisogni collettivi . . . . .                                 | 12'470        | 29'287        | 24'398        | 17'629        | 11'659        | 3'115        | 0'265        | 98'822         |
| 8-3             | Trasporti . . . . .                                                                                                     | 0'013         | 0'107         | 0'300         | 0'353         | 0'222         | 0'020        | 0'002        | 1'017          |
| 8-4             | Servizi pubblici riguardanti l'igiene, la sanità e l'estinzione degli incendi . . . . .                                 | 0'002         | 0'014         | 0'046         | 0'049         | 0'041         | 0'008        | 0'001        | 0'161          |
| 8 (3, 4)        | Servizi corrispondenti a bisogni collettivi . . . . .                                                                   | 0'015         | 0'121         | 0'345         | 0'402         | 0'263         | 0'028        | 0'003        | 1'178          |
| 8               | Industrie e servizi corrispondenti a bisogni collettivi . . . . .                                                       | 0'060         | 0'354         | 0'556         | 0'541         | 0'318         | 0'037        | 0'021        | 1'887          |
| 2-8             | <b>INDUSTRIE IN COMPLESSO . . . . .</b>                                                                                 | <b>12'484</b> | <b>29'408</b> | <b>24'743</b> | <b>18'032</b> | <b>11'922</b> | <b>3'143</b> | <b>0'268</b> | <b>100'000</b> |

§ 6. — Professioni nel commercio.

I prospetti LXXXVIII a XC sono dedicati alla distribuzione per sesso, per età e per gruppi di professioni, della popolazione di oltre dieci anni, censita presente nel Regno e nel commercio.

I numeri assoluti sono nel prospetto LXXXVIII.

Nel prospetto LXXXIX sono le distribuzioni per età di 100 individui d'ambo i sessi, di 100 di sesso maschile e 100 di sesso femminile, di oltre dieci anni, censiti presenti ordinatamente in ciascun gruppo di professioni attinenti al commercio.

Col prospetto XC, infine, 100 individui d'ambo i sessi, 100 di sesso maschile e 100 di sesso femminile, censiti presenti nel Regno e nel commercio, in età superiore a dieci anni, sono in pari tempo distribuiti e per età e per gruppi di professioni.

*Prospetto LXXXVIII. — Distribuzione, per sesso, per età e per gruppi di professioni, della popolazione di oltre dieci anni, censita presente nel commercio.*

| Numeri<br>sistematici<br>dei<br>gruppi<br>di<br>professioni | PROFESSIONI | E T A |       |       |       |       |      |   |      |
|-------------------------------------------------------------|-------------|-------|-------|-------|-------|-------|------|---|------|
|                                                             |             | 10-15 | 15-21 | 21-30 | 30-45 | 45-65 | 65 — | ? | 10 — |

1) *Popolazione d'ambo i sessi.*

|          |                                                                                                               |               |               |                |                |                |               |              |                |
|----------|---------------------------------------------------------------------------------------------------------------|---------------|---------------|----------------|----------------|----------------|---------------|--------------|----------------|
| 9·(1-3)  | Vendita di merci e derrate . .                                                                                | 19 313        | 54 775        | 94 632         | 162 296        | 164 123        | 43 805        | 2 764        | 541 708        |
| 9·4      | Esercizi pubblici . . . . .                                                                                   | 14 129        | 34 027        | 52 636         | 82 931         | 74 017         | 18 864        | 1 233        | 277 837        |
| 9·5      | Spettacoli pubblici . . . . .                                                                                 | 53            | 283           | 439            | 726            | 652            | 114           | 4            | 2 271          |
| 9·6      | Credito e cambio, assicura-<br>zione, mediazione, commis-<br>sioni, rappresentanze com-<br>merciali . . . . . | 565           | 4 930         | 15 679         | 32 106         | 36 490         | 9 710         | 282          | 99 762         |
| <b>9</b> | <b>COMMERCIO . . . . .</b>                                                                                    | <b>34 060</b> | <b>94 015</b> | <b>163 386</b> | <b>278 059</b> | <b>275 282</b> | <b>72 493</b> | <b>4 283</b> | <b>921 578</b> |

2) *Popolazione maschile.*

|          |                                                                                                               |               |               |                |                |                |               |              |                |
|----------|---------------------------------------------------------------------------------------------------------------|---------------|---------------|----------------|----------------|----------------|---------------|--------------|----------------|
| 9·(1-3)  | Vendita di merci e derrate . .                                                                                | 15 914        | 44 252        | 74 300         | 123 475        | 120 838        | 31 439        | 1 088        | 411 306        |
| 9·4      | Esercizi pubblici . . . . .                                                                                   | 12 504        | 28 282        | 41 592         | 61 467         | 53 398         | 13 797        | 875          | 211 915        |
| 9·5      | Spettacoli pubblici . . . . .                                                                                 | 46            | 229           | 383            | 691            | 621            | 109           | 3            | 2 082          |
| 9·6      | Credito e cambio, assicura-<br>zione, mediazione, commis-<br>sioni, rappresentanze com-<br>merciali . . . . . | 551           | 4 710         | 15 207         | 31 374         | 35 814         | 9 545         | 270          | 97 471         |
| <b>9</b> | <b>COMMERCIO . . . . .</b>                                                                                    | <b>29 015</b> | <b>77 473</b> | <b>131 482</b> | <b>217 007</b> | <b>210 671</b> | <b>54 890</b> | <b>2 236</b> | <b>722 774</b> |

3) *Popolazione femminile.*

|          |                                                                                                               |              |               |               |               |               |               |              |                |
|----------|---------------------------------------------------------------------------------------------------------------|--------------|---------------|---------------|---------------|---------------|---------------|--------------|----------------|
| 9·(1-3)  | Vendita di merci e derrate . .                                                                                | 3 399        | 10 523        | 20 332        | 38 821        | 43 285        | 12 366        | 1 676        | 130 402        |
| 9·4      | Esercizi pubblici . . . . .                                                                                   | 1 625        | 5 745         | 11 044        | 21 464        | 20 619        | 5 067         | 358          | 65 922         |
| 9·5      | Spettacoli pubblici . . . . .                                                                                 | 7            | 54            | 56            | 35            | 31            | 5             | 1            | 189            |
| 9·6      | Credito e cambio, assicura-<br>zione, mediazione, commis-<br>sioni, rappresentanze com-<br>merciali . . . . . | 14           | 220           | 472           | 732           | 676           | 165           | 12           | 2 291          |
| <b>9</b> | <b>COMMERCIO . . . . .</b>                                                                                    | <b>5 045</b> | <b>16 542</b> | <b>31 904</b> | <b>61 052</b> | <b>64 611</b> | <b>17 603</b> | <b>2 047</b> | <b>198 804</b> |

*Prospetto LXXXIX. — Distribuzione per età di 100 individui d'ambo i sessi, di 100 di sesso maschile e 100 di sesso femminile, di oltre dieci anni, censiti presenti ordinatamente in ciascun gruppo di professioni attinenti al commercio.*

| Numeri<br>sistematici<br>dei<br>gruppi<br>di<br>professioni | PROFESSIONI | ETÀ   |       |       |       |       |      |   |      |
|-------------------------------------------------------------|-------------|-------|-------|-------|-------|-------|------|---|------|
|                                                             |             | 10-15 | 15-21 | 21-30 | 30-45 | 45-65 | 65 — | ? | 10 — |

1) *Maschi e femmine.*

|          |                                                                                                               |              |               |               |               |               |              |              |                |
|----------|---------------------------------------------------------------------------------------------------------------|--------------|---------------|---------------|---------------|---------------|--------------|--------------|----------------|
| 9·(1-3)  | Vendita di merci e derrate . .                                                                                | 3·565        | 10·112        | 17·469        | 29·960        | 30·297        | 8·086        | 0·510        | 100·000        |
| 9·4      | Esercizi pubblici . . . . .                                                                                   | 5·085        | 12·247        | 18·945        | 29·849        | 26·640        | 6·790        | 0·444        | 100·000        |
| 9·5      | Spettacoli pubblici . . . . .                                                                                 | 2·334        | 12·461        | 19·331        | 31·968        | 28·710        | 5·020        | 0·176        | 100·000        |
| 9·6      | Credito e cambio, assicura-<br>zione, mediazione, commis-<br>sioni, rappresentanze com-<br>merciali . . . . . | 0·566        | 4·942         | 15·716        | 32·183        | 36·577        | 9·733        | 0·283        | 100·000        |
| <b>9</b> | <b>COMMERCIO . . .</b>                                                                                        | <b>3·696</b> | <b>10·202</b> | <b>17·729</b> | <b>30·172</b> | <b>29·871</b> | <b>7·866</b> | <b>0·465</b> | <b>100·000</b> |

2) *Maschi.*

|          |                                                                                                               |              |               |               |               |               |              |              |                |
|----------|---------------------------------------------------------------------------------------------------------------|--------------|---------------|---------------|---------------|---------------|--------------|--------------|----------------|
| 9·(1-3)  | Vendita di merci e derrate . .                                                                                | 3·869        | 10·759        | 18·064        | 30·020        | 29·379        | 7·644        | 0·265        | 100·000        |
| 9·4      | Esercizi pubblici . . . . .                                                                                   | 5·900        | 13·346        | 19·627        | 29·005        | 25·198        | 6·511        | 0·413        | 100·000        |
| 9·5      | Spettacoli pubblici . . . . .                                                                                 | 2·209        | 10·999        | 18·396        | 33·189        | 29·827        | 5·235        | 0·144        | 100·000        |
| 9·6      | Credito e cambio, assicura-<br>zione, mediazione, commis-<br>sioni, rappresentanze com-<br>merciali . . . . . | 0·565        | 4·832         | 15·602        | 32·188        | 36·713        | 9·793        | 0·277        | 100·000        |
| <b>9</b> | <b>COMMERCIO . . .</b>                                                                                        | <b>4·014</b> | <b>10·719</b> | <b>18·191</b> | <b>30·024</b> | <b>29·148</b> | <b>7·594</b> | <b>0·309</b> | <b>100·000</b> |

3) *Femmine.*

|          |                                                                                                               |              |              |               |               |               |              |              |                |
|----------|---------------------------------------------------------------------------------------------------------------|--------------|--------------|---------------|---------------|---------------|--------------|--------------|----------------|
| 9·(1-3)  | Vendita di merci e derrate . .                                                                                | 2·607        | 8·070        | 15·592        | 29·770        | 33·194        | 9·483        | 1·285        | 100·000        |
| 9·4      | Esercizi pubblici . . . . .                                                                                   | 2·465        | 8·715        | 16·753        | 32·560        | 31·278        | 7·686        | 0·543        | 100·000        |
| 9·5      | Spettacoli pubblici . . . . .                                                                                 | 3·704        | 28·571       | 29·630        | 18·519        | 16·402        | 2·646        | 0·529        | 100·000        |
| 9·6      | Credito e cambio, assicura-<br>zione, mediazione, commis-<br>sioni, rappresentanze com-<br>merciali . . . . . | 0·611        | 9·603        | 20·602        | 31·951        | 29·507        | 7·202        | 0·524        | 100·000        |
| <b>9</b> | <b>COMMERCIO . . .</b>                                                                                        | <b>2·538</b> | <b>8·321</b> | <b>16·048</b> | <b>30·710</b> | <b>32·500</b> | <b>8·854</b> | <b>1·030</b> | <b>100·000</b> |

*Prospetto XC. — Distribuzione, per età e per gruppi di professioni, di 100 individui d'ambo i sessi, di 100 di sesso maschile e 100 di sesso femminile, di oltre dieci anni, censiti presenti nel commercio.*

| Numeri<br>sistematici<br>dei<br>gruppi<br>di<br>professioni | PROFESSIONI | ETÀ   |       |       |       |       |      |   |      |
|-------------------------------------------------------------|-------------|-------|-------|-------|-------|-------|------|---|------|
|                                                             |             | 10-15 | 15-21 | 21-30 | 30-45 | 45-65 | 65 — | ? | 10 — |

1) *Maschi e femmine.*

|          |                                                                                                              |              |               |               |               |               |              |              |                |
|----------|--------------------------------------------------------------------------------------------------------------|--------------|---------------|---------------|---------------|---------------|--------------|--------------|----------------|
| 9·(1-3)  | Vendita di merci e derrate . .                                                                               | 2·096        | 5·944         | 10·268        | 17·611        | 17·809        | 4·753        | 0·300        | 58·780         |
| 9·4      | Esercizi pubblici . . . . .                                                                                  | 1·533        | 3·692         | 5·712         | 8·999         | 8·032         | 2·047        | 0·134        | 30·148         |
| 9·5      | Spettacoli pubblici . . . . .                                                                                | 0·006        | 0·031         | 0·048         | 0·079         | 0·071         | 0·012        | 0·000        | 0·246          |
| 9·6      | Credito e cambio, assicura-<br>zione, mediazione, commis-<br>sioni, rappresentanze com-<br>merciali. . . . . | 0·061        | 0·535         | 1·701         | 3·484         | 3·960         | 1·054        | 0·031        | 10·825         |
| <b>9</b> | <b>COMMERCIO . . .</b>                                                                                       | <b>3·696</b> | <b>10·202</b> | <b>17·729</b> | <b>30·172</b> | <b>29·871</b> | <b>7·866</b> | <b>0·465</b> | <b>100·000</b> |

2) *Maschi.*

|          |                                                                                                              |              |               |               |               |               |              |              |                |
|----------|--------------------------------------------------------------------------------------------------------------|--------------|---------------|---------------|---------------|---------------|--------------|--------------|----------------|
| 9·(1-3)  | Vendita di merci e derrate . .                                                                               | 2·202        | 6·123         | 10·280        | 17·083        | 16·719        | 4·350        | 0·151        | 56·907         |
| 9·4      | Esercizi pubblici . . . . .                                                                                  | 1·730        | 3·913         | 5·754         | 8·504         | 7·388         | 1·909        | 0·121        | 29·320         |
| 9·5      | Spettacoli pubblici . . . . .                                                                                | 0·006        | 0·032         | 0·053         | 0·096         | 0·086         | 0·015        | 0·000        | 0·288          |
| 9·6      | Credito e cambio, assicura-<br>zione, mediazione, commis-<br>sioni, rappresentanze com-<br>merciali. . . . . | 0·076        | 0·652         | 2·104         | 4·341         | 4·955         | 1·321        | 0·037        | 13·486         |
| <b>9</b> | <b>COMMERCIO . . .</b>                                                                                       | <b>4·014</b> | <b>10·719</b> | <b>18·191</b> | <b>30·024</b> | <b>29·148</b> | <b>7·594</b> | <b>0·309</b> | <b>100·000</b> |

3) *Femmine.*

|          |                                                                                                              |              |              |               |               |               |              |              |                |
|----------|--------------------------------------------------------------------------------------------------------------|--------------|--------------|---------------|---------------|---------------|--------------|--------------|----------------|
| 9·(1-3)  | Vendita di merci e derrate . .                                                                               | 1·710        | 5·293        | 10·227        | 19·527        | 21·773        | 6·220        | 0·843        | 65·593         |
| 9·4      | Esercizi pubblici . . . . .                                                                                  | 0·817        | 2·890        | 5·555         | 10·797        | 10·372        | 2·549        | 0·180        | 33·159         |
| 9·5      | Spettacoli pubblici . . . . .                                                                                | 0·004        | 0·027        | 0·028         | 0·018         | 0·016         | 0·002        | 0·001        | 0·095          |
| 9·6      | Credito e cambio, assicura-<br>zione, mediazione, commis-<br>sioni, rappresentanze com-<br>merciali. . . . . | 0·007        | 0·111        | 0·237         | 0·368         | 0·340         | 0·083        | 0·006        | 1·152          |
| <b>9</b> | <b>COMMERCIO . . .</b>                                                                                       | <b>2·538</b> | <b>8·321</b> | <b>16·048</b> | <b>30·710</b> | <b>32·500</b> | <b>8·854</b> | <b>1·030</b> | <b>100·000</b> |

§ 7. — **Professioni nell'amministrazione pubblica e privata; professioni e arti liberali.**

Nei prospetti XCI a XCIII è riassunta la distribuzione per sesso, per età e per gruppi di professioni della popolazione occupata nell'amministrazione pubblica e privata e nelle professioni e arti liberali.

Non abbiamo particolari osservazioni da fare in proposito.

*Prospetto XCI. — Distribuzione, per sesso, per età e per categorie di professioni, della popolazione di oltre 10 anni, censita presente occupata nell'amministrazione pubblica e privata e nelle professioni e arti liberali.*

| Numeri sistemati dei gruppi di professioni | PROFESSIONI | ETÀ   |       |       |       |       |      |   |      |
|--------------------------------------------|-------------|-------|-------|-------|-------|-------|------|---|------|
|                                            |             | 10-15 | 15-21 | 21-30 | 30-45 | 45-65 | 65 — | ? | 10 — |

1) *Popolazione d'ambo i sessi.*

|           |                                                                        |               |                |                |                |                |               |              |                  |
|-----------|------------------------------------------------------------------------|---------------|----------------|----------------|----------------|----------------|---------------|--------------|------------------|
| 10·1      | Amministrazione pubblica . . . . .                                     | 97            | 4 262          | 32 871         | 68 151         | 63 365         | 11 077        | 772          | 180 595          |
| 10·2      | Amministrazione privata. . . . .                                       | 851           | 7 505          | 12 948         | 16 668         | 15 141         | 3 433         | 336          | 56 882           |
| 10·3      | Domestici e lustrascarpe. . . . .                                      | 41 180        | 101 340        | 103 538        | 100 109        | 104 879        | 30 644        | 2 384        | 484 074          |
| 10·4      | Difesa del paese . . . . .                                             | 32            | 41 877         | 175 847        | 27 744         | 7 530          | 49            | 232          | 253 311          |
| 10·5      | Culto . . . . .                                                        | 507           | 2 593          | 20 872         | 46 971         | 34 113         | 18 725        | 334          | 124 115          |
| 10·6      | Insegnamento . . . . .                                                 | ..            | 4 966          | 27 779         | 45 170         | 38 212         | 4 751         | 146          | 121 024          |
| 10·7      | Professioni sanitarie. . . . .                                         | 23            | 2 474          | 15 642         | 33 461         | 22 280         | 6 260         | 123          | 80 263           |
| 10·8      | Professioni e aziende legali . . . . .                                 | ..            | 20             | 6 658          | 14 703         | 12 070         | 4 055         | 39           | 37 545           |
| 10·9      | Lettere e scienze applicate. . . . .                                   | 1             | 1 844          | 9 781          | 13 557         | 9 916          | 2 557         | 55           | 37 711           |
| 10·10     | Arti belle . . . . .                                                   | 1 313         | 5 823          | 10 779         | 12 707         | 8 860          | 2 235         | 108          | 41 825           |
| <b>10</b> | <b>AMMINISTRAZIONE PUBBLICA E PRIVATA, PROFESSIONI E ARTI LIBERALI</b> | <b>44 004</b> | <b>172 704</b> | <b>416 715</b> | <b>379 241</b> | <b>316 366</b> | <b>83 786</b> | <b>4 529</b> | <b>1 417 345</b> |

2) *Popolazione maschile.*

|           |                                                                        |               |               |                |                |                |               |              |                |
|-----------|------------------------------------------------------------------------|---------------|---------------|----------------|----------------|----------------|---------------|--------------|----------------|
| 10·1      | Amministrazione pubblica . . . . .                                     | 80            | 3 926         | 31 469         | 65 326         | 60 941         | 10 530        | 749          | 173 021        |
| 10·2      | Amministrazione privata. . . . .                                       | 851           | 6 263         | 11 488         | 15 816         | 14 934         | 3 406         | 334          | 53 092         |
| 10·3      | Domestici e lustrascarpe. . . . .                                      | 7 614         | 13 697        | 14 203         | 20 912         | 27 849         | 9 142         | 458          | 93 875         |
| 10·4      | Difesa del paese . . . . .                                             | 32            | 41 877        | 175 847        | 27 744         | 7 530          | 49            | 232          | 253 311        |
| 10·5      | Culto . . . . .                                                        | 477           | 1 452         | 12 952         | 32 419         | 24 052         | 13 700        | 175          | 85 227         |
| 10·6      | Insegnamento . . . . .                                                 | ..            | 868           | 7 556          | 16 485         | 17 747         | 3 038         | 79           | 45 773         |
| 10·7      | Professioni sanitarie. . . . .                                         | 12            | 594           | 8 033          | 22 959         | 15 687         | 4 407         | 81           | 51 773         |
| 10·8      | Professioni e aziende legali . . . . .                                 | ..            | 20            | 6 658          | 14 703         | 12 070         | 4 055         | 39           | 37 545         |
| 10·9      | Lettere e scienze applicate. . . . .                                   | ..            | 1 585         | 9 262          | 13 363         | 9 849          | 2 546         | 53           | 36 658         |
| 10·10     | Arti belle . . . . .                                                   | 1 111         | 4 830         | 8 455          | 10 948         | 8 154          | 2 114         | 88           | 35 700         |
| <b>10</b> | <b>AMMINISTRAZIONE PUBBLICA E PRIVATA, PROFESSIONI E ARTI LIBERALI</b> | <b>10 177</b> | <b>75 112</b> | <b>285 923</b> | <b>240 675</b> | <b>198 813</b> | <b>52 987</b> | <b>2 288</b> | <b>865 975</b> |

3) *Popolazione femminile.*

|           |                                                                        |               |               |                |                |                |               |              |                |
|-----------|------------------------------------------------------------------------|---------------|---------------|----------------|----------------|----------------|---------------|--------------|----------------|
| 10·1      | Amministrazione pubblica . . . . .                                     | 17            | 336           | 1 402          | 2 825          | 2 424          | 547           | 23           | 7 574          |
| 10·2      | Amministrazione privata. . . . .                                       | ..            | 1 242         | 1 460          | 852            | 207            | 27            | 2            | 3 790          |
| 10·3      | Domestici e lustrascarpe. . . . .                                      | 33 566        | 87 643        | 89 335         | 79 197         | 77 030         | 21 502        | 1 926        | 390 199        |
| 10·4      | Difesa del paese . . . . .                                             | ..            | ..            | ..             | ..             | ..             | ..            | ..           | ..             |
| 10·5      | Culto . . . . .                                                        | 30            | 1 141         | 7 920          | 14 552         | 10 061         | 5 025         | 159          | 38 888         |
| 10·6      | Insegnamento . . . . .                                                 | ..            | 4 098         | 20 223         | 28 685         | 20 465         | 1 713         | 67           | 75 251         |
| 10·7      | Professioni sanitarie. . . . .                                         | 11            | 1 880         | 7 609          | 10 502         | 6 593          | 1 853         | 42           | 28 490         |
| 10·8      | Professioni e aziende legali . . . . .                                 | ..            | ..            | ..             | ..             | ..             | ..            | ..           | ..             |
| 10·9      | Lettere e scienze applicate. . . . .                                   | 1             | 259           | 519            | 194            | 67             | 11            | 2            | 1 053          |
| 10·10     | Arti belle . . . . .                                                   | 202           | 993           | 2 324          | 1 759          | 706            | 121           | 20           | 6 125          |
| <b>10</b> | <b>AMMINISTRAZIONE PUBBLICA E PRIVATA, PROFESSIONI E ARTI LIBERALI</b> | <b>33 827</b> | <b>97 592</b> | <b>130 792</b> | <b>138 566</b> | <b>117 553</b> | <b>30 799</b> | <b>2 241</b> | <b>551 370</b> |

*Prospetto XCII. — Distribuzione, per età, di 100 individui d'ambo i sessi, di 100 di sesso maschile e 100 di sesso femminile, di oltre dieci anni, censiti presenti ordinatamente in ciascun gruppo di professioni attinenti all'amministrazione pubblica e privata e alle professioni e arti liberali.*

| Numeri sistemati dei gruppi di professioni | PROFESSIONI | E T A |       |       |       |       |      |   | 10 — |
|--------------------------------------------|-------------|-------|-------|-------|-------|-------|------|---|------|
|                                            |             | 10-15 | 15-21 | 21-30 | 30-45 | 45-65 | 65 — | ? |      |

1) *Maschi e femmine.*

|           |                                                                        |              |               |               |               |               |              |              |                |
|-----------|------------------------------------------------------------------------|--------------|---------------|---------------|---------------|---------------|--------------|--------------|----------------|
| 10·1      | Amministrazione pubblica . . . . .                                     | 0·054        | 2·360         | 18·201        | 37·737        | 35·087        | 6·134        | 0·427        | 100·000        |
| 10·2      | Amministrazione privata. . . . .                                       | 1·496        | 13·194        | 22·763        | 29·303        | 26·618        | 6·035        | 0·591        | 100·000        |
| 10·3      | Domestici e lustrascarpe. . . . .                                      | 8·507        | 20·935        | 21·389        | 20·681        | 21·666        | 6·330        | 0·492        | 100·000        |
| 10·4      | Difesa del paese . . . . .                                             | 0·013        | 16·532        | 69·419        | 10·953        | 2·973         | 0·019        | 0·092        | 100·000        |
| 10·5      | Culto . . . . .                                                        | 0·408        | 2·089         | 16·817        | 37·845        | 27·485        | 15·087       | 0·269        | 100·000        |
| 10·6      | Insegnamento. . . . .                                                  | ..           | 4·103         | 22·953        | 37·323        | 31·574        | 3·926        | 0·121        | 100·000        |
| 10·7      | Professioni sanitarie. . . . .                                         | 0·029        | 3·082         | 19·488        | 41·689        | 27·759        | 7·799        | 0·153        | 100·000        |
| 10·8      | Professioni e aziende legali . . . . .                                 | ..           | 0·053         | 17·733        | 39·161        | 32·148        | 10·800       | 0·104        | 100·000        |
| 10·9      | Lettere e scienze applicate. . . . .                                   | 0·003        | 4·890         | 25·937        | 35·950        | 26·295        | 6·781        | 0·146        | 100·000        |
| 10·10     | Arti belle . . . . .                                                   | 3·139        | 13·922        | 25·772        | 30·381        | 21·184        | 5·344        | 0·258        | 100·000        |
| <b>10</b> | <b>AMMINISTRAZIONE PUBBLICA E PRIVATA, PROFESSIONI E ARTI LIBERALI</b> | <b>3·105</b> | <b>12·185</b> | <b>29·401</b> | <b>26·757</b> | <b>22·321</b> | <b>5·911</b> | <b>0·320</b> | <b>100·000</b> |

2) *Maschi.*

|           |                                                                        |              |              |               |               |               |              |              |                |
|-----------|------------------------------------------------------------------------|--------------|--------------|---------------|---------------|---------------|--------------|--------------|----------------|
| 10·1      | Amministrazione pubblica . . . . .                                     | 0·046        | 2·269        | 18·188        | 37·756        | 35·222        | 6·086        | 0·433        | 100·000        |
| 10·2      | Amministrazione privata. . . . .                                       | 1·603        | 11·797       | 21·638        | 29·790        | 28·129        | 6·415        | 0·629        | 100·000        |
| 10·3      | Domestici e lustrascarpe. . . . .                                      | 8·111        | 14·591       | 15·130        | 22·276        | 29·666        | 9·738        | 0·488        | 100·000        |
| 10·4      | Difesa del paese . . . . .                                             | 0·013        | 16·532       | 69·419        | 10·953        | 2·973         | 0·019        | 0·092        | 100·000        |
| 10·5      | Culto . . . . .                                                        | 0·560        | 1·704        | 15·197        | 38·038        | 28·221        | 16·075       | 0·205        | 100·000        |
| 10·6      | Insegnamento. . . . .                                                  | ..           | 1·896        | 16·508        | 36·015        | 38·772        | 6·637        | 0·173        | 100·000        |
| 10·7      | Professioni sanitarie . . . . .                                        | 0·023        | 1·147        | 15·516        | 44·346        | 30·300        | 8·512        | 0·156        | 100·000        |
| 10·8      | Professioni e aziende legali . . . . .                                 | ..           | 0·053        | 17·733        | 39·161        | 32·148        | 10·800       | 0·104        | 100·000        |
| 10·9      | Lettere e scienze applicate. . . . .                                   | ..           | 4·324        | 25·266        | 36·453        | 26·867        | 6·945        | 0·145        | 100·000        |
| 10·10     | Arti belle . . . . .                                                   | 3·112        | 13·529       | 23·683        | 30·667        | 22·840        | 5·922        | 0·246        | 100·000        |
| <b>10</b> | <b>AMMINISTRAZIONE PUBBLICA E PRIVATA, PROFESSIONI E ARTI LIBERALI</b> | <b>1·175</b> | <b>8·674</b> | <b>33·017</b> | <b>27·792</b> | <b>22·958</b> | <b>6·119</b> | <b>0·264</b> | <b>100·000</b> |

3) *Femmine.*

|           |                                                                        |              |               |               |               |               |              |              |                |
|-----------|------------------------------------------------------------------------|--------------|---------------|---------------|---------------|---------------|--------------|--------------|----------------|
| 10·1      | Amministrazione pubblica . . . . .                                     | 0·224        | 4·436         | 18·511        | 37·299        | 32·004        | 7·222        | 0·304        | 100·000        |
| 10·2      | Amministrazione privata. . . . .                                       | ..           | 32·770        | 38·522        | 22·480        | 5·462         | 0·712        | 0·053        | 100·000        |
| 10·3      | Domestici e lustrascarpe. . . . .                                      | 8·602        | 22·461        | 22·895        | 20·297        | 19·741        | 5·511        | 0·494        | 100·000        |
| 10·4      | Difesa del paese . . . . .                                             | ..           | ..            | ..            | ..            | ..            | ..           | ..           | ..             |
| 10·5      | Culto . . . . .                                                        | 0·077        | 2·934         | 20·366        | 37·420        | 25·872        | 12·922       | 0·409        | 100·000        |
| 10·6      | Insegnamento. . . . .                                                  | ..           | 5·446         | 26·874        | 38·119        | 27·196        | 2·276        | 0·089        | 100·000        |
| 10·7      | Professioni sanitarie. . . . .                                         | 0·039        | 6·599         | 26·708        | 36·862        | 23·141        | 6·504        | 0·147        | 100·000        |
| 10·8      | Professioni e aziende legali . . . . .                                 | ..           | ..            | ..            | ..            | ..            | ..           | ..           | ..             |
| 10·9      | Lettere e scienze legali . . . . .                                     | 0·095        | 24·596        | 49·288        | 18·424        | 6·363         | 1·045        | 0·190        | 100·000        |
| 10·10     | Arti belle . . . . .                                                   | 3·298        | 16·212        | 37·943        | 28·718        | 11·527        | 1·976        | 0·327        | 100·000        |
| <b>10</b> | <b>AMMINISTRAZIONE PUBBLICA E PRIVATA, PROFESSIONI E ARTI LIBERALI</b> | <b>6·135</b> | <b>17·700</b> | <b>23·721</b> | <b>25·131</b> | <b>21·320</b> | <b>5·586</b> | <b>0·406</b> | <b>100·000</b> |

*Prospetto XCIII. — Distribuzione, per età e per categorie di professioni, di 100 individui d'ambo i sessi, di 100 di sesso maschile e 100 di sesso femminile, di oltre dieci anni, censiti presenti nell'amministrazione pubblica e privata e nelle professioni e arti liberali.*

| Numeri sistemati dei gruppi di professioni | PROFESSIONI | E T À |       |       |       |       |      |   |
|--------------------------------------------|-------------|-------|-------|-------|-------|-------|------|---|
|                                            |             | 10-15 | 15-21 | 21-30 | 30-45 | 45-65 | 65 — | ? |

1) *Maschi e femmine.*

|           |                                                                        |              |               |               |               |               |              |              |                |
|-----------|------------------------------------------------------------------------|--------------|---------------|---------------|---------------|---------------|--------------|--------------|----------------|
| 10·1      | Amministrazione pubblica . . . .                                       | 0·007        | 0·301         | 2·319         | 4·808         | 4·471         | 0·782        | 0·054        | 12·742         |
| 10·2      | Amministrazione privata . . . .                                        | 0·060        | 0·530         | 0·914         | 1·176         | 1·068         | 0·242        | 0·024        | 4·013          |
| 10·3      | Domestici e lustrascarpe . . . .                                       | 2·905        | 7·150         | 7·305         | 7·063         | 7·400         | 2·162        | 0·168        | 34·154         |
| 10·4      | Difesa del paese . . . . .                                             | 0·002        | 2·955         | 12·407        | 1·957         | 0·531         | 0·003        | 0·016        | 17·872         |
| 10·5      | Culto . . . . .                                                        | 0·036        | 0·183         | 1·473         | 3·314         | 2·407         | 1·321        | 0·024        | 8·757          |
| 10·6      | Insegnamento . . . . .                                                 | ..           | 0·350         | 1·960         | 3·187         | 2·696         | 0·335        | 0·010        | 8·539          |
| 10·7      | Professioni sanitarie . . . . .                                        | 0·002        | 0·175         | 1·104         | 2·361         | 1·572         | 0·442        | 0·009        | 5·663          |
| 10·8      | Professioni e aziende legali . . .                                     | ..           | 0·001         | 0·470         | 1·037         | 0·852         | 0·286        | 0·003        | 2·649          |
| 10·9      | Lettere e scienze applicate . . .                                      | 0·000        | 0·130         | 0·690         | 0·957         | 0·700         | 0·180        | 0·004        | 2·661          |
| 10·10     | Arti belle . . . . .                                                   | 0·093        | 0·411         | 0·761         | 0·897         | 0·625         | 0·158        | 0·068        | 2·951          |
| <b>10</b> | <b>AMMINISTRAZIONE PUBBLICA E PRIVATA, PROFESSIONI E ARTI LIBERALI</b> | <b>3·105</b> | <b>12·185</b> | <b>29·401</b> | <b>26·757</b> | <b>22·321</b> | <b>5·911</b> | <b>0·320</b> | <b>100·000</b> |

2) *Maschi.*

|           |                                                                        |              |              |               |               |               |              |              |                |
|-----------|------------------------------------------------------------------------|--------------|--------------|---------------|---------------|---------------|--------------|--------------|----------------|
| 10·1      | Amministrazione pubblica . . . .                                       | 0·009        | 0·453        | 3·634         | 7·544         | 7·037         | 1·216        | 0·086        | 19·980         |
| 10·2      | Amministrazione privata . . . .                                        | 0·098        | 0·723        | 1·327         | 1·826         | 1·725         | 0·393        | 0·039        | 6·131          |
| 10·3      | Domestici e lustrascarpe . . . .                                       | 0·879        | 1·582        | 1·640         | 2·415         | 3·216         | 1·056        | 0·053        | 10·840         |
| 10·4      | Difesa del paese . . . . .                                             | 0·004        | 4·836        | 20·306        | 3·204         | 0·870         | 0·006        | 0·027        | 29·252         |
| 10·5      | Culto . . . . .                                                        | 0·055        | 0·168        | 1·496         | 3·744         | 2·777         | 1·582        | 0·020        | 9·842          |
| 10·6      | Insegnamento . . . . .                                                 | ..           | 0·100        | 0·873         | 1·904         | 2·049         | 0·351        | 0·009        | 5·286          |
| 10·7      | Professioni sanitarie . . . . .                                        | 0·001        | 0·069        | 0·928         | 2·651         | 1·811         | 0·509        | 0·009        | 5·979          |
| 10·8      | Professioni e aziende legali . . .                                     | ..           | 0·002        | 0·769         | 1·698         | 1·394         | 0·468        | 0·005        | 4·336          |
| 10·9      | Lettere e scienze applicate . . .                                      | ..           | 0·183        | 1·070         | 1·543         | 1·137         | 0·294        | 0·006        | 4·233          |
| 10·10     | Arti belle . . . . .                                                   | 0·128        | 0·558        | 0·976         | 1·264         | 0·942         | 0·244        | 0·010        | 4·123          |
| <b>10</b> | <b>AMMINISTRAZIONE PUBBLICA E PRIVATA, PROFESSIONI E ARTI LIBERALI</b> | <b>1·175</b> | <b>8·674</b> | <b>33·017</b> | <b>27·792</b> | <b>22·958</b> | <b>6·119</b> | <b>0·264</b> | <b>100·600</b> |

3) *Femmine.*

|           |                                                                        |              |               |               |               |               |              |              |                |
|-----------|------------------------------------------------------------------------|--------------|---------------|---------------|---------------|---------------|--------------|--------------|----------------|
| 10·1      | Amministrazione pubblica . . . .                                       | 0·003        | 0·061         | 0·254         | 0·512         | 0·440         | 0·099        | 0·004        | 1·374          |
| 10·2      | Amministrazione privata . . . .                                        | ..           | 0·225         | 0·265         | 0·155         | 0·038         | 0·005        | 0·000        | 0·687          |
| 10·3      | Domestici e lustrascarpe . . . .                                       | 6·088        | 15·895        | 16·202        | 14·364        | 13·971        | 3·900        | 0·349        | 70·769         |
| 10·4      | Difesa del paese . . . . .                                             | ..           | ..            | ..            | ..            | ..            | ..           | ..           | ..             |
| 10·5      | Culto . . . . .                                                        | 0·005        | 0·207         | 1·436         | 2·639         | 1·825         | 0·911        | 0·029        | 7·053          |
| 10·6      | Insegnamento . . . . .                                                 | ..           | 0·743         | 3·668         | 5·202         | 3·712         | 0·311        | 0·012        | 13·648         |
| 10·7      | Professioni sanitarie . . . . .                                        | 0·002        | 0·341         | 1·380         | 1·905         | 1·196         | 0·336        | 0·008        | 5·167          |
| 10·8      | Professioni e aziende legali . . .                                     | ..           | ..            | ..            | ..            | ..            | ..           | ..           | ..             |
| 10·9      | Lettere e scienze applicate . . .                                      | 0·000        | 0·047         | 0·094         | 0·035         | 0·012         | 0·002        | 0·000        | 0·191          |
| 10·10     | Arti belle . . . . .                                                   | 0·037        | 0·180         | 0·421         | 0·319         | 0·128         | 0·022        | 0·004        | 1·111          |
| <b>10</b> | <b>AMMINISTRAZIONE PUBBLICA E PRIVATA, PROFESSIONI E ARTI LIBERALI</b> | <b>6·135</b> | <b>17·700</b> | <b>23·721</b> | <b>25·131</b> | <b>21·320</b> | <b>5·586</b> | <b>0·406</b> | <b>100·000</b> |



§ 8. — Condizioni non professionali.

Le notizie, infine, sulle condizioni non professionali per la popolazione di oltre 10 anni, sono ordinate nei prospetti XCIV a XCVI.

Due sottoclassi dell'unica classe costituente questa categoria sono preminenti, come è dimostrato dal prospetto XCIV: le persone attendenti alle cure delle rispettive case, in numero di 7 385 423 (111 342 maschi e 7 274 081 femmine), e gli studenti, scolari, seminaristi, collegiali, in numero di 1 720 222 (976 305 maschi e 743 917 femmine). Il prospetto XCVI indica che la prima di queste sottoclassi comprende il 73 per cento del gruppo di popolazione d'ambo i sessi che qui esaminiamo (e rispettivamente il 7 per cento della popolazione maschile e l'85 per cento della popolazione femminile), mentre la seconda classe si adegua al 17 per cento del medesimo gruppo di popolazione d'ambo i sessi (e rispettivamente al 60 per cento del gruppo maschile e al 9 per cento del gruppo femminile).

Nel prospetto XCV sono date le distribuzioni per età di 100 individui d'ambo i sessi, di 100 di sesso maschile e 100 di sesso femminile, appartenenti ordinatamente a ciascun gruppo di condizioni non professionali. In esso trovasi, ad esempio, che nelle età 10-21 sono raccolti:

il 32 per cento della popolazione complessiva qui considerata (il 65 per cento della popolazione maschile e il 26 per cento della popolazione femminile);

il 20 per cento delle persone attendenti alle cure domestiche (il 56 per cento, se maschi, e il 19 per cento, se femmine);

il 97 per cento degli studenti (il 96 per cento, se maschi, e il 98 per cento, se femmine), ecc.

Prospetto XCIV. — Distribuzione, per sesso, per età e per gruppi di condizioni, della popolazione di oltre dieci anni, censita presente non occupata in professioni.

| Numeri sistematici dei gruppi di condizioni non professionali | CONDIZIONI<br>NON PROFESSIONALI | E T À |       |       |       |       |      |   |      |
|---------------------------------------------------------------|---------------------------------|-------|-------|-------|-------|-------|------|---|------|
|                                                               |                                 | 10-15 | 15-21 | 21-30 | 30-45 | 45-65 | 65 — | ? | 10 — |

1) Popolazione d'ambo i sessi.

|             |                                                                     |           |           |           |           |           |           |        |            |
|-------------|---------------------------------------------------------------------|-----------|-----------|-----------|-----------|-----------|-----------|--------|------------|
| 11·11       | Proprietari, capitalisti, benestanti, agiati, redditieri. . . . .   | 10 473    | 31 720    | 73 740    | 141 418   | 213 720   | 123 327   | 2 986  | 597 384    |
| 11·12       | Pensionati. . . . .                                                 | ..        | ..        | 649       | 4 889     | 49 438    | 61 924    | 176    | 117 076    |
| 11·13       | Persone attendenti alle cure delle rispettive case. . . . .         | 628 862   | 836 963   | 1 371 636 | 1 904 403 | 1 907 414 | 712 004   | 24 141 | 7 385 423  |
| 11·14       | Studenti, scolari, seminaristi, collegiali. . . . .                 | 1 424 018 | 241 379   | 50 030    | 1 997     | ..        | ..        | 2 798  | 1 720 222  |
| 11·(15, 18) | Persone senza professione (disoccupati, invalidi), mendicanti, ecc. | 39 524    | 10 782    | 10 583    | 12 870    | 32 732    | 95 021    | 1 381  | 203 193    |
| 11·(16, 17) | Ricoverati e detenuti che non lavorano. . . . .                     | 8 390     | 11 688    | 20 459    | 29 951    | 37 272    | 45 863    | 877    | 154 500    |
| 11          | CONDIZIONI NON PROFESSIONALI .                                      | 2 111 267 | 1 132 532 | 1 527 397 | 2 095 528 | 2 240 576 | 1 038 139 | 32 359 | 10 177 798 |

2) Popolazione maschile.

|             |                                                                     |         |         |        |        |         |         |       |           |
|-------------|---------------------------------------------------------------------|---------|---------|--------|--------|---------|---------|-------|-----------|
| 11·11       | Proprietari, capitalisti, benestanti, agiati, redditieri. . . . .   | 3 406   | 9 159   | 21 921 | 50 354 | 88 823  | 62 021  | 1 749 | 237 433   |
| 11·12       | Pensionati. . . . .                                                 | ..      | ..      | 362    | 2 578  | 33 051  | 43 583  | 99    | 79 673    |
| 11·13       | Persone attendenti alle cure delle rispettive case. . . . .         | 50 857  | 11 784  | 7 971  | 7 700  | 12 611  | 19 241  | 1 178 | 111 342   |
| 11·14       | Studenti, scolari, seminaristi, collegiali. . . . .                 | 782 496 | 150 199 | 40 607 | 1 313  | ..      | ..      | 1 690 | 976 305   |
| 11·(15, 18) | Persone senza professione (disoccupati, invalidi), mendicanti, ecc. | 33 047  | 8 121   | 6 428  | 7 200  | 20 931  | 56 931  | 667   | 133 325   |
| 11·(16, 17) | Ricoverati e detenuti che non lavorano. . . . .                     | 3 131   | 6 267   | 13 827 | 18 202 | 21 795  | 23 620  | 402   | 87 244    |
| 11          | CONDIZIONI NON PROFESSIONALI .                                      | 872 937 | 185 530 | 91 116 | 87 347 | 177 211 | 205 396 | 5 785 | 1 625 322 |

3) Popolazione femminile.

|             |                                                                     |           |         |           |           |           |         |        |           |
|-------------|---------------------------------------------------------------------|-----------|---------|-----------|-----------|-----------|---------|--------|-----------|
| 11·11       | Proprietari, capitalisti, benestanti, agiati, redditieri. . . . .   | 7 067     | 22 561  | 51 819    | 91 064    | 124 897   | 61 306  | 1 237  | 359 951   |
| 11·12       | Pensionati. . . . .                                                 | ..        | ..      | 287       | 2 311     | 16 387    | 18 341  | 77     | 37 403    |
| 11·13       | Persone attendenti alle cure delle rispettive case. . . . .         | 578 005   | 825 179 | 1 363 665 | 1 896 703 | 1 894 803 | 692 763 | 22 963 | 7 274 081 |
| 11·14       | Studenti, scolari, seminaristi, collegiali. . . . .                 | 641 522   | 91 180  | 9 423     | 684       | ..        | ..      | 1 108  | 743 917   |
| 11·(15, 18) | Persone senza professione (disoccupati, invalidi), mendicanti, ecc. | 6 477     | 2 661   | 4 455     | 5 670     | 11 801    | 38 090  | 714    | 69 838    |
| 11·(16, 17) | Ricoverati e detenuti che non lavorano. . . . .                     | 5 259     | 5 421   | 6 632     | 11 749    | 15 477    | 22 243  | 475    | 67 256    |
| 11          | CONDIZIONI NON PROFESSIONALI .                                      | 1 238 330 | 947 002 | 1 436 281 | 2 008 181 | 2 063 365 | 832 743 | 26 574 | 8 552 476 |

*Prospetto XCV. — Distribuzione, per età, di 100 individui d'ambo i sessi, di 100 di sesso maschile e 100 di sesso femminile, di oltre dieci anni, censiti presenti ordinatamente in ciascun gruppo di condizioni non professionali.*

| Numeri sistematici dei gruppi di condizioni non professionali | CONDIZIONI<br>NON PROFESSIONALI | E T À |       |       |       |       |      |   |      |
|---------------------------------------------------------------|---------------------------------|-------|-------|-------|-------|-------|------|---|------|
|                                                               |                                 | 10-15 | 15-21 | 21-30 | 30-45 | 45-65 | 65 — | ? | 10 — |

1) *Maschi e femmine.*

|             |                                                                     |        |        |        |        |        |        |       |         |
|-------------|---------------------------------------------------------------------|--------|--------|--------|--------|--------|--------|-------|---------|
| 11·11       | Proprietari, capitalisti, benestanti, agiati, redditieri . . . . .  | 1·754  | 5·310  | 12·344 | 23·673 | 35·776 | 20·645 | 0·500 | 100·000 |
| 11·12       | Pensionati . . . . .                                                | ..     | ..     | 0·554  | 4·176  | 42·227 | 52·892 | 0·150 | 100·000 |
| 11·13       | Persone attendenti alle cure delle rispettive case . . . . .        | 8·515  | 11·333 | 18·572 | 25·786 | 25·827 | 9·641  | 0·327 | 100·000 |
| 11·14       | Studenti, scolari, seminaristi, collegiali . . . . .                | 82·781 | 14·032 | 2·908  | 0·116  | ..     | ..     | 0·163 | 100·000 |
| 11·(15, 18) | Persone senza professione (disoccupati, invalidi), mendicanti, ecc. | 19·451 | 5·306  | 5·356  | 6·334  | 16·109 | 46·764 | 0·680 | 100·000 |
| 11·(16, 17) | Ricoverati e detenuti che non lavorano . . . . .                    | 5·430  | 7·565  | 13·242 | 19·336 | 24·124 | 29·685 | 0·568 | 100·000 |
| 11          | CONDIZIONI NON PROFESSIONALI .                                      | 20·744 | 11·127 | 15·007 | 20·589 | 22·014 | 10·200 | 0·318 | 100·000 |

2) *Maschi.*

|             |                                                                     |        |        |        |        |        |        |       |         |
|-------------|---------------------------------------------------------------------|--------|--------|--------|--------|--------|--------|-------|---------|
| 11·11       | Proprietari, capitalisti, benestanti, agiati, redditieri . . . . .  | 1·434  | 3·858  | 9·232  | 21·208 | 37·410 | 26·121 | 0·737 | 100·000 |
| 11·12       | Pensionati . . . . .                                                | ..     | ..     | 0·454  | 3·236  | 41·483 | 54·702 | 0·124 | 100·000 |
| 11·13       | Persone attendenti alle cure delle rispettive case . . . . .        | 45·676 | 10·584 | 7·159  | 6·916  | 11·326 | 17·281 | 1·058 | 100·000 |
| 11·14       | Studenti, scolari, seminaristi, collegiali . . . . .                | 80·149 | 15·384 | 4·159  | 0·134  | ..     | ..     | 0·173 | 100·000 |
| 11·(15, 18) | Persone senza professione (disoccupati, invalidi), mendicanti, ecc. | 24·787 | 6·091  | 4·821  | 5·400  | 15·699 | 42·701 | 0·500 | 100·000 |
| 11·(16, 17) | Ricoverati e detenuti che non lavorano . . . . .                    | 3·589  | 7·183  | 15·849 | 20·863 | 24·982 | 27·073 | 0·461 | 100·000 |
| 11          | CONDIZIONI NON PROFESSIONALI .                                      | 53·709 | 11·415 | 5·606  | 5·374  | 10·903 | 12·637 | 0·356 | 100·000 |

3) *Femmine.*

|             |                                                                     |        |        |        |        |        |        |       |         |
|-------------|---------------------------------------------------------------------|--------|--------|--------|--------|--------|--------|-------|---------|
| 11·11       | Proprietari, capitalisti, benestanti, agiati, redditieri . . . . .  | 1·963  | 6·268  | 14·396 | 25·299 | 34·693 | 17·032 | 0·344 | 100·000 |
| 11·12       | Pensionati . . . . .                                                | ..     | ..     | 0·767  | 6·179  | 43·812 | 49·636 | 0·206 | 100·000 |
| 11·13       | Persone attendenti alle cure delle rispettive case . . . . .        | 7·946  | 11·344 | 18·747 | 26·075 | 26·049 | 9·524  | 0·316 | 100·000 |
| 11·14       | Studenti, scolari, seminaristi, collegiali . . . . .                | 86·236 | 12·257 | 1·267  | 0·092  | ..     | ..     | 0·149 | 100·000 |
| 11·(15, 18) | Persone senza professione (disoccupati, invalidi), mendicanti, ecc. | 9·270  | 3·809  | 6·376  | 8·115  | 16·890 | 54·517 | 1·022 | 100·000 |
| 11·(16, 17) | Ricoverati e detenuti che non lavorano . . . . .                    | 7·819  | 8·060  | 9·851  | 17·469 | 23·012 | 33·072 | 0·706 | 100·000 |
| 11          | CONDIZIONI NON PROFESSIONALI .                                      | 14·479 | 11·073 | 16·794 | 23·481 | 24·126 | 9·737  | 0·311 | 100·000 |

*Prospetto XCVI. — Distribuzione, per età e per gruppi di condizioni, di 100 individui d'ambo i sessi, di 100 di sesso maschile e 100 di sesso femminile, di oltre dieci anni, censiti presenti non occupati in professioni.*

| Numeri<br>sistematici<br>dei gruppi<br>di condizioni<br>non<br>professionali | CONDIZIONI<br><br>NON PROFESSIONALI                                 | E T À  |        |        |        |        |        |       |         |
|------------------------------------------------------------------------------|---------------------------------------------------------------------|--------|--------|--------|--------|--------|--------|-------|---------|
|                                                                              |                                                                     | 10-15  | 15-21  | 21-30  | 30-45  | 45-65  | 65 —   | ?     | 10 —    |
| <i>1) Maschi e femmine.</i>                                                  |                                                                     |        |        |        |        |        |        |       |         |
| 11·11                                                                        | Proprietari, capitalisti, benestanti, agiati, redditieri. . . . .   | 0·103  | 0·312  | 0·725  | 1·389  | 2·100  | 1·212  | 0·029 | 5·869   |
| 11·12                                                                        | Pensionati. . . . .                                                 | ..     | ..     | 0·006  | 0·043  | 0·486  | 0·608  | 0·002 | 1·150   |
| 11·13                                                                        | Persone attendenti alle cure delle rispettive case. . . . .         | 6·179  | 8·223  | 13·477 | 18·711 | 18·741 | 6·996  | 0·237 | 72·564  |
| 11·14                                                                        | Studenti, scolari, seminaristi, collegiali. . . . .                 | 13·991 | 2·372  | 0·492  | 0·020  | ..     | ..     | 0·027 | 16·902  |
| 11·(15,18)                                                                   | Persone senza professione (disoccupati, invalidi), mendicanti, ecc. | 0·388  | 0·106  | 0·107  | 0·126  | 0·322  | 0·934  | 0·014 | 1·996   |
| 11·(16,17)                                                                   | Ricoverati e detenuti che non lavorano. . . . .                     | 0·082  | 0·115  | 0·201  | 0·294  | 0·366  | 0·451  | 0·009 | 1·518   |
| 11                                                                           | CONDIZIONI NON PROFESSIONALI .                                      | 20·744 | 11·127 | 15·007 | 20·589 | 22·014 | 10·200 | 0·318 | 100·000 |
| <i>2) Maschi.</i>                                                            |                                                                     |        |        |        |        |        |        |       |         |
| 11·11                                                                        | Proprietari, capitalisti, benestanti, agiati, redditieri. . . . .   | 0·210  | 0·564  | 1·349  | 3·098  | 5·465  | 3·316  | 0·108 | 14·608  |
| 11·12                                                                        | Pensionati. . . . .                                                 | ..     | ..     | 0·022  | 0·159  | 2·034  | 2·681  | 0·006 | 4·902   |
| 11·13                                                                        | Persone attendenti alle cure delle rispettive case. . . . .         | 3·129  | 0·725  | 0·490  | 0·474  | 0·776  | 1·184  | 0·072 | 6·850   |
| 11·14                                                                        | Studenti, scolari, seminaristi, collegiali. . . . .                 | 48·144 | 9·241  | 2·498  | 0·081  | ..     | ..     | 0·104 | 60·068  |
| 11·(15,18)                                                                   | Persone senza professione (disoccupati, invalidi), mendicanti, ecc. | 2·033  | 0·500  | 0·395  | 0·443  | 1·288  | 3·503  | 0·041 | 8·203   |
| 11·(16,17)                                                                   | Ricoverati e detenuti che non lavorano. . . . .                     | 0·193  | 0·386  | 0·851  | 1·120  | 1·341  | 1·453  | 0·025 | 5·368   |
| 11                                                                           | CONDIZIONI NON PROFESSIONALI .                                      | 53·709 | 11·415 | 5·606  | 5·374  | 10·903 | 12·637 | 0·356 | 100·000 |
| <i>3) Femmine.</i>                                                           |                                                                     |        |        |        |        |        |        |       |         |
| 11·11                                                                        | Proprietari, capitalisti, benestanti, agiati, redditieri. . . . .   | 0·083  | 0·264  | 0·606  | 1·065  | 1·460  | 0·717  | 0·014 | 4·209   |
| 11·12                                                                        | Pensionati. . . . .                                                 | ..     | ..     | 0·003  | 0·027  | 0·192  | 0·214  | 0·001 | 0·437   |
| 11·13                                                                        | Persone attendenti alle cure delle rispettive case. . . . .         | 6·758  | 9·648  | 15·945 | 22·117 | 22·155 | 8·100  | 0·288 | 85·052  |
| 11·14                                                                        | Studenti, scolari, seminaristi, collegiali. . . . .                 | 7·501  | 1·066  | 0·110  | 0·008  | ..     | ..     | 0·013 | 8·698   |
| 11·(15,18)                                                                   | Persone senza professione (disoccupati, invalidi), mendicanti, ecc. | 0·076  | 0·031  | 0·052  | 0·066  | 0·138  | 0·445  | 0·008 | 0·817   |
| 11·(16,17)                                                                   | Ricoverati e detenuti che non lavorano. . . . .                     | 0·061  | 0·063  | 0·078  | 0·137  | 0·181  | 0·260  | 0·006 | 0·786   |
| 11                                                                           | CONDIZIONI NON PROFESSIONALI .                                      | 14·479 | 11·073 | 16·794 | 23·481 | 24·126 | 9·737  | 0·311 | 100·000 |

**§ 9. — Le categorie di professioni o condizioni, studiate in rapporto al sesso e alla religione.**

La tavola VIII (volume VI) è costituita di quattro parti. Nelle prime tre parti, che concernono rispettivamente i comuni capiluoghi di provincia o con più di 30 000 abitanti, i circondarii (o gruppi di distretti) e le provincie, la popolazione censita presente il 10 giugno 1911 è distribuita per sesso, età e religione. Nella quarta parte, dedicata ai riassunti dei compartimenti e del Regno, è aggiunta la distribuzione per categorie di professioni o condizioni (a).

(a) Questa distribuzione comprende pure gl'individui da 0 a 10 anni di età; uno spoglio sommario delle relative schede ha condotto ai risultati seguenti:

| Numeri<br>sistematici<br>delle categorie<br>di professioni<br>o condizioni | CATEGORIE<br><br>DI PROFESSIONI O CONDIZIONI                                             | INDIVIDUI CENSITI PRESENTI<br>in età da 0 a 10 anni |                       |                  |
|----------------------------------------------------------------------------|------------------------------------------------------------------------------------------|-----------------------------------------------------|-----------------------|------------------|
|                                                                            |                                                                                          | di sesso<br>maschile                                | di sesso<br>femminile | in<br>complesso  |
| 1                                                                          | Agricoltura, caccia e pesca . . . . .                                                    | 9 135                                               | ..                    | 9 135            |
| 5                                                                          | Industrie che lavorano i minerali e costruzioni edilizie, stradali, idrauliche . . . . . | 388                                                 | ..                    | 388              |
| 11                                                                         | Condizioni non professionali . . . . .                                                   | 4 108 197                                           | 3 969 486             | 8 077 683        |
| 12                                                                         | Professioni e condizioni non specificate. . . . .                                        | 4 123                                               | ..                    | 4 123            |
|                                                                            | <b>IN COMPLESSO . . . . .</b>                                                            | <b>4 121 843</b>                                    | <b>3 969 486</b>      | <b>8 091 329</b> |

I dati principali della tavola analitica sono riassunti nei prospetti XCVII a C.

Riproduciamo, per comodità del lettore, i titoli delle categorie di professioni o condizioni, che nei prospetti sono indicate con i numeri sistematici:

1. Agricoltura, caccia e pesca.
2. Industrie estrattive del sottosuolo.
3. Industrie che lavorano e utilizzano i prodotti dell'agricoltura, della caccia e della pesca.
4. Industrie che lavorano e utilizzano i metalli.
5. Industrie che lavorano i minerali e costruzioni edilizie, stradali, idrauliche.
6. Industrie che lavorano e utilizzano le fibre tessili.
7. Industrie chimiche.
8. Industrie e servizi corrispondenti a bisogni collettivi.
- 2-8. Industria.
9. Commercio.
10. Amministrazione pubblica e privata, professioni e arti liberali.
11. Condizioni non professionali.
12. Professioni e condizioni non specificate.
- 1-12. Professioni e condizioni in complesso.

Il prospetto XCVII raccoglie i numeri assoluti. I tre successivi danno numeri relativi ottenuti in diverse maniere.

Sopra 100 individui d'ambo i sessi, nel complesso delle categorie, si ebbero 2·5 che dichiararono di non avere alcuna religione; questa percentuale si eleva a 6·6 nelle industrie che lavorano i minerali e nelle costruzioni edilizie, stradali e idrauliche, e scende a 1·9 nell'agricoltura e a 1·7 nelle professioni e condizioni non specificate. Per la popolazione maschile il coefficiente generale è 3·3, sale a 6·9 nel commercio e scende a 2·0 nell'agricoltura e a 1·9 nelle professioni e condizioni non specificate. Infine per la popolazione femminile il coefficiente generale è 1·8, sale a 4·0 nelle industrie che lavorano i minerali e nelle costruzioni edilizie, stradali, idrauliche, e scende a 1·2 nell'amministrazione pubblica e privata e nelle professioni e arti liberali, e a 0·9 nelle professioni e condizioni non specificate. Questi coefficienti e quelli analoghi sono ordinati nel prospetto XCVIII.

Sopra 100 evangelici d'ambo i sessi, 52 si trovano nelle condizioni non professionali, 20 nell'agricoltura, 7 nell'amministrazione pubblica e privata e nelle professioni e arti liberali, ecc., 0·3 nelle industrie chimiche e 0·1 nelle professioni e condizioni non specificate. Sopra 100 evangelici di sesso maschile, 31 si trovano nelle condizioni non professionali, 27 nell'agricoltura, 8·8 nel commercio, 8·4 nell'amministrazione pubblica e privata e nelle professioni e arti liberali, ecc., 0·4 nelle industrie chimiche e 0·2 nelle professioni e condizioni non specificate. Sopra 100 evangeliche, se ne trovano 78 nelle condizioni non professionali, 10 nell'agricoltura, 5·6 nell'amministrazione pubblica e privata, ecc., 0·04 nelle industrie che lavorano i minerali e nelle costruzioni edilizie, stradali e idrauliche, e nelle professioni e condizioni non specificate e 0·02 nelle industrie estrattive del sottosuolo.

Sopra 100 israeliti d'ambo i sessi, se ne trovano 63 nelle condizioni non professionali, 15 nel commercio, 9 nell'amministrazione pubblica e privata e nelle professioni e arti liberali, ecc., 3 nelle industrie che lavorano e utilizzano le fibre tessili, 3 nell'agricoltura, ecc., 0·2 nelle industrie chimiche, 0·1 nelle industrie estrattive del sottosuolo e 0·04 nelle professioni e condizioni non specificate. Sopra 100 israeliti di sesso maschile, 40 sono nelle condizioni non professionali, 28 nel commercio, 13 nell'amministrazione pubblica e privata e nelle professioni e arti liberali, 5 nell'agricoltura, 4 nelle industrie e servizi corrispondenti a bisogni collettivi, ecc., 0·4 nelle industrie chimiche, 0·2 nelle industrie estrattive del sottosuolo e 0·07 nelle professioni e condizioni non specificate. Sopra 100 israelite, infine, 89 si trovano nelle condizioni non professionali, 4 nelle industrie che lavorano e utilizzano le fibre tessili, 4 nell'amministrazione pubblica, ecc., 2 nel commercio, 1 nell'agricoltura, ecc., 0·02 nelle industrie estrattive del sottosuolo, in quelle che lavorano e utilizzano i metalli, e nelle professioni o condizioni non specificate. Questi coefficienti e gli altri analoghi trovansi ordinati nel prospetto XCIX.

Prospetto XCVII. — Distribuzione, per sesso, per categorie di professioni o condizioni e per religioni, della popolazione censita presente.

| RELIGIONI                             | CATEGORIE DI PROFESSIONI O CONDIZIONI |                |                  |                |                |                  |                |                |                  |                |                  |                   |               |                   |
|---------------------------------------|---------------------------------------|----------------|------------------|----------------|----------------|------------------|----------------|----------------|------------------|----------------|------------------|-------------------|---------------|-------------------|
|                                       | 1                                     | 2              | 3                | 4              | 5              | 6                | 7              | 8              | 2-8              | 9              | 10               | 11                | 12            | 1-12              |
| 1) <i>Popolazione d'ambo i sessi.</i> |                                       |                |                  |                |                |                  |                |                |                  |                |                  |                   |               |                   |
| Cattolica . . . . .                   | 8 829 164                             | 105 887        | 1 182 979        | 481 959        | 849 144        | 1 301 738        | 95 667         | 605 765        | 4 623 139        | 839 534        | 1 344 324        | 17 313 375        | 34 128        | 32 983 664        |
| Evangelica, protestante               | 24 491                                | 718            | 4 543            | 1 844          | 3 923          | 3 547            | 344            | 4 364          | 19 283           | 6 861          | 8 798            | 63 644            | 176           | 123 253           |
| Greco-scismatica . . . .              | 71                                    | 2              | 24               | 11             | 24             | 16               | 3              | 264            | 344              | 109            | 253              | 601               | ..            | 1 378             |
| Israelitica . . . . .                 | 1 035                                 | 40             | 643              | 365            | 485            | 1 085            | 81             | 754            | 3 453            | 5 278          | 2 932            | 21 611            | 15            | 34 324            |
| Altre . . . . .                       | 49                                    | 2              | 18               | 9              | 20             | 9                | 1              | 191            | 250              | 78             | 141              | 304               | ..            | 822               |
| Nessuna . . . . .                     | 169 268                               | 5 063          | 58 985           | 28 538         | 61 434         | 40 336           | 3 499          | 41 694         | 239 549          | 54 207         | 42 583           | 368 304           | 621           | 874 532           |
| Non dichiarata . . . . .              | 70 654                                | 1 566          | 14 727           | 5 698          | 15 426         | 11 050           | 914            | 10 983         | 60 364           | 15 511         | 18 314           | 487 642           | 919           | 653 404           |
| IN COMPLESSO . . . . .                | <b>9 094 732</b>                      | <b>113 278</b> | <b>1 261 919</b> | <b>518 424</b> | <b>930 456</b> | <b>1 357 781</b> | <b>100 509</b> | <b>664 015</b> | <b>4 946 382</b> | <b>921 578</b> | <b>1 417 345</b> | <b>18 255 481</b> | <b>35 859</b> | <b>34 671 377</b> |
| 2) <i>Popolazione maschile.</i>       |                                       |                |                  |                |                |                  |                |                |                  |                |                  |                   |               |                   |
| Cattolica . . . . .                   | 5 928 650                             | 102 857        | 980 188          | 461 239        | 815 740        | 266 467          | 60 991         | 580 250        | 3 267 732        | 647 338        | 808 127          | 5 341 409         | 27 797        | 16 021 053        |
| Evangelica, protestante               | 18 757                                | 710            | 4 347            | 1 811          | 3 899          | 1 435            | 289            | 4 270          | 16 811           | 6 035          | 5 750            | 20 855            | 152           | 68 360            |
| Greco-scismatica . . . .              | 64                                    | 2              | 24               | 11             | 23             | 8                | 2              | 262            | 332              | 106            | 210              | 277               | ..            | 989               |
| Israelitica . . . . .                 | 871                                   | 37             | 615              | 362            | 480            | 392              | 72             | 721            | 2 679            | 4 958          | 2 344            | 7 094             | 12            | 17 958            |
| Altre . . . . .                       | 47                                    | 2              | 18               | 9              | 20             | 7                | 1              | 191            | 248              | 76             | 127              | 201               | ..            | 699               |
| Nessuna . . . . .                     | 122 465                               | 4 941          | 55 865           | 27 847         | 60 043         | 17 635           | 2 718          | 41 130         | 210 179          | 50 096         | 36 084           | 139 789           | 564           | 559 177           |
| Non dichiarata . . . . .              | 50 497                                | 1 535          | 13 805           | 5 628          | 15 036         | 3 411            | 558            | 10 821         | 50 794           | 14 165         | 13 333           | 223 894           | 771           | 353 454           |
| IN COMPLESSO . . . . .                | <b>6 121 351</b>                      | <b>110 084</b> | <b>1 054 862</b> | <b>496 907</b> | <b>895 241</b> | <b>289 405</b>   | <b>64 631</b>  | <b>637 645</b> | <b>3 548 775</b> | <b>722 774</b> | <b>865 975</b>   | <b>5 733 519</b>  | <b>29 296</b> | <b>17 021 690</b> |
| 3) <i>Popolazione femminile.</i>      |                                       |                |                  |                |                |                  |                |                |                  |                |                  |                   |               |                   |
| Cattolica . . . . .                   | 2 900 514                             | 3 030          | 202 791          | 20 720         | 33 404         | 1 035 271        | 34 676         | 25 515         | 1 355 407        | 192 196        | 536 197          | 11 971 966        | 6 331         | 16 962 611        |
| Evangelica, protestante               | 5 734                                 | 8              | 196              | 33             | 24             | 2 062            | 55             | 94             | 2 472            | 826            | 3 048            | 42 789            | 24            | 54 893            |
| Greco-scismatica . . . .              | 7                                     | ..             | ..               | ..             | 1              | 8                | 1              | 2              | 12               | 3              | 43               | 324               | ..            | 389               |
| Israelitica . . . . .                 | 164                                   | 3              | 28               | 3              | 5              | 693              | 9              | 33             | 774              | 320            | 588              | 14 517            | 3             | 16 366            |
| Altre . . . . .                       | 2                                     | ..             | ..               | ..             | ..             | 2                | ..             | ..             | 2                | 2              | 14               | 103               | ..            | 123               |
| Nessuna . . . . .                     | 46 803                                | 122            | 3 120            | 691            | 1 391          | 22 701           | 781            | 564            | 29 370           | 4 111          | 6 499            | 228 515           | 57            | 315 355           |
| Non dichiarata . . . . .              | 20 157                                | 31             | 922              | 70             | 390            | 7 639            | 356            | 162            | 9 570            | 1 346          | 4 981            | 263 748           | 148           | 299 950           |
| IN COMPLESSO . . . . .                | <b>2 973 381</b>                      | <b>3 194</b>   | <b>207 057</b>   | <b>21 517</b>  | <b>35 215</b>  | <b>1 068 376</b> | <b>35 878</b>  | <b>26 370</b>  | <b>1 397 607</b> | <b>198 804</b> | <b>551 370</b>   | <b>12 521 962</b> | <b>6 563</b>  | <b>17 649 687</b> |

Prospetto XCVIII. - Distribuzione, per religioni, di 100 individui d'ambo i sessi, di 100 di sesso maschile e 100 di sesso femminile, censiti presenti ordinatamente in ciascun gruppo di professioni o condizioni.

| RELIGIONI                   | CATEGORIE DI PROFESSIONI O CONDIZIONI |         |         |         |         |         |         |         |         |         |         |         |         |         |
|-----------------------------|---------------------------------------|---------|---------|---------|---------|---------|---------|---------|---------|---------|---------|---------|---------|---------|
|                             | 1                                     | 2       | 3       | 4       | 5       | 6       | 7       | 8       | 2-8     | 9       | 10      | 11      | 12      | 1-12    |
| 1) <i>Maschi e femmine.</i> |                                       |         |         |         |         |         |         |         |         |         |         |         |         |         |
| Cattolica. . . . .          | 97·080                                | 93·475  | 93·744  | 92·966  | 91·261  | 95·872  | 95·182  | 91·228  | 93·465  | 91·097  | 94·848  | 94·839  | 95·173  | 95·132  |
| Evangelica, protestante     | 0·269                                 | 0·634   | 0·360   | 0·356   | 0·422   | 0·261   | 0·342   | 0·657   | 0·390   | 0·744   | 0·621   | 0·349   | 0·491   | 0·355   |
| Greco-scismatica . . .      | 0·001                                 | 0·002   | 0·002   | 0·002   | 0·003   | 0·001   | 0·003   | 0·040   | 0·007   | 0·012   | 0·018   | 0·003   | ..      | 0·004   |
| Israelitica . . . . .       | 0·011                                 | 0·035   | 0·051   | 0·070   | 0·052   | 0·080   | 0·081   | 0·114   | 0·070   | 0·573   | 0·207   | 0·118   | 0·042   | 0·099   |
| Altre . . . . .             | 0·001                                 | 0·002   | 0·001   | 0·002   | 0·002   | 0·001   | 0·001   | 0·029   | 0·005   | 0·008   | 0·010   | 0·002   | ..      | 0·002   |
| Nessuna . . . . .           | 1·861                                 | 4·469   | 4·674   | 5·505   | 6·603   | 2·971   | 3·481   | 6·279   | 4·843   | 5·882   | 3·004   | 2·017   | 1·732   | 2·522   |
| Non dichiarata . . . .      | 0·777                                 | 1·382   | 1·167   | 1·099   | 1·658   | 0·814   | 0·909   | 1·654   | 1·220   | 1·683   | 1·292   | 2·671   | 2·563   | 1·885   |
| IN COMPLESSO . . . .        | 100·000                               | 100·000 | 100·000 | 100·000 | 100·000 | 100·000 | 100·000 | 100·000 | 100·000 | 100·000 | 100·000 | 100·000 | 100·000 | 100·000 |
| 2) <i>Maschi.</i>           |                                       |         |         |         |         |         |         |         |         |         |         |         |         |         |
| Cattolica. . . . .          | 96·852                                | 93·435  | 92·921  | 92·822  | 91·120  | 92·074  | 94·368  | 90·999  | 92·081  | 89·563  | 93·320  | 93·161  | 94·883  | 94·121  |
| Evangelica, protestante     | 0·306                                 | 0·645   | 0·412   | 0·364   | 0·436   | 0·513   | 0·447   | 0·670   | 0·474   | 0·835   | 0·664   | 0·364   | 0·519   | 0·402   |
| Greco-scismatica . . .      | 0·001                                 | 0·002   | 0·002   | 0·002   | 0·003   | 0·003   | 0·003   | 0·041   | 0·009   | 0·015   | 0·024   | 0·005   | ..      | 0·006   |
| Israelitica . . . . .       | 0·014                                 | 0·034   | 0·058   | 0·073   | 0·054   | 0·135   | 0·111   | 0·113   | 0·075   | 0·686   | 0·271   | 0·124   | 0·041   | 0·106   |
| Altre . . . . .             | 0·001                                 | 0·002   | 0·002   | 0·002   | 0·002   | 0·002   | 0·002   | 0·030   | 0·007   | 0·011   | 0·015   | 0·004   | ..      | 0·004   |
| Nessuna . . . . .           | 2·001                                 | 4·488   | 5·296   | 5·604   | 6·707   | 6·094   | 4·205   | 6·450   | 5·923   | 6·931   | 4·167   | 2·438   | 1·925   | 3·285   |
| Non dichiarata . . . .      | 0·825                                 | 1·394   | 1·309   | 1·133   | 1·680   | 1·179   | 0·863   | 1·697   | 1·431   | 1·960   | 1·540   | 3·905   | 2·632   | 2·076   |
| IN COMPLESSO . . . .        | 100·000                               | 100·000 | 100·000 | 100·000 | 100·000 | 100·000 | 100·000 | 100·000 | 100·000 | 100·000 | 100·000 | 100·000 | 100·000 | 100·000 |
| 3) <i>Femmine.</i>          |                                       |         |         |         |         |         |         |         |         |         |         |         |         |         |
| Cattolica. . . . .          | 97·549                                | 94·865  | 97·940  | 96·296  | 94·857  | 96·901  | 96·650  | 96·758  | 96·981  | 96·676  | 97·248  | 95·608  | 96·465  | 96·107  |
| Evangelica, protestante     | 0·193                                 | 0·250   | 0·095   | 0·153   | 0·068   | 0·193   | 0·153   | 0·356   | 0·177   | 0·415   | 0·553   | 0·342   | 0·366   | 0·311   |
| Greco-scismatica . . .      | 0·000                                 | ..      | ..      | ..      | 0·003   | 0·001   | 0·003   | 0·008   | 0·001   | 0·002   | 0·008   | 0·003   | ..      | 0·002   |
| Israelitica . . . . .       | 0·006                                 | 0·094   | 0·014   | 0·014   | 0·014   | 0·065   | 0·025   | 0·125   | 0·055   | 0·161   | 0·107   | 0·116   | 0·046   | 0·093   |
| Altre . . . . .             | 0·000                                 | ..      | ..      | ..      | ..      | 0·000   | ..      | ..      | 0·000   | 0·001   | 0·003   | 0·001   | ..      | 0·001   |
| Nessuna . . . . .           | 1·574                                 | 3·820   | 1·507   | 3·211   | 3·950   | 2·125   | 2·177   | 2·139   | 2·101   | 2·068   | 1·179   | 1·825   | 0·869   | 1·787   |
| Non dichiarata . . . .      | 0·678                                 | 0·971   | 0·445   | 0·325   | 1·107   | 0·715   | 0·992   | 0·614   | 0·685   | 0·677   | 0·903   | 2·106   | 2·255   | 1·699   |
| IN COMPLESSO . . . .        | 100·000                               | 100·000 | 100·000 | 100·000 | 100·000 | 100·000 | 100·000 | 100·000 | 100·000 | 100·000 | 100·000 | 100·000 | 100·000 | 100·000 |

*Prospetto XCIX. — Distribuzione, per categorie di professioni o condizioni, di 100 individui d'ambo i sessi, di 100 di sesso maschile e 100 di sesso femminile, censiti presenti ordinatamente in ciascuna sezione della scala delle religioni.*

| RELIGIONI                   | CATEGORIE DI PROFESSIONI O CONDIZIONI |              |              |              |              |              |              |              |               |              |              |               |              |                |
|-----------------------------|---------------------------------------|--------------|--------------|--------------|--------------|--------------|--------------|--------------|---------------|--------------|--------------|---------------|--------------|----------------|
|                             | 1                                     | 2            | 3            | 4            | 5            | 6            | 7            | 8            | 2-8           | 9            | 10           | 11            | 12           | 1-12           |
| <i>1) Maschi e femmine.</i> |                                       |              |              |              |              |              |              |              |               |              |              |               |              |                |
| Cattolica. . . . .          | 26·768                                | 0·321        | 3·587        | 1·461        | 2·574        | 3·947        | 0·290        | 1·837        | 14·016        | 2·545        | 4·076        | 52·491        | 0·103        | 100·000        |
| Evangelica, protestante     | 19·871                                | 0·583        | 3·686        | 1·496        | 3·183        | 2·878        | 0·279        | 3·541        | 15·645        | 5·567        | 7·138        | 51·637        | 0·143        | 100·000        |
| Greco-scismatica . . .      | 5·152                                 | 0·145        | 1·742        | 0·798        | 1·742        | 1·161        | 0·218        | 19·158       | 24·964        | 7·910        | 18·360       | 43·614        | ..           | 100·000        |
| Israelitica . . . . .       | 3·015                                 | 0·117        | 1·873        | 1·063        | 1·413        | 3·161        | 0·236        | 2·197        | 10·060        | 15·377       | 8·542        | 62·962        | 0·044        | 100·000        |
| Altre . . . . .             | 5·961                                 | 0·243        | 2·190        | 1·095        | 2·433        | 1·095        | 0·122        | 23·236       | 30·414        | 9·489        | 17·153       | 36·983        | ..           | 100·000        |
| Nessuna . . . . .           | 19·355                                | 0·579        | 6·745        | 3·263        | 7·025        | 4·612        | 0·400        | 4·768        | 27·392        | 6·198        | 4·869        | 42·114        | 0·071        | 100·000        |
| Non dichiarata. . . .       | 10·813                                | 0·240        | 2·254        | 0·872        | 2·361        | 1·691        | 0·140        | 1·681        | 9·238         | 2·374        | 2·803        | 74·631        | 0·141        | 100·000        |
| IN COMPLESSO . . .          | <b>26·231</b>                         | <b>0·327</b> | <b>3·640</b> | <b>1·495</b> | <b>2·684</b> | <b>3·916</b> | <b>0·290</b> | <b>1·915</b> | <b>14·266</b> | <b>2·658</b> | <b>4·088</b> | <b>52·653</b> | <b>0·103</b> | <b>100·000</b> |
| <i>2) Maschi.</i>           |                                       |              |              |              |              |              |              |              |               |              |              |               |              |                |
| Cattolica. . . . .          | 37·005                                | 0·642        | 6·118        | 2·879        | 5·092        | 1·663        | 0·381        | 3·622        | 20·396        | 4·041        | 5·044        | 33·340        | 0·173        | 100·000        |
| Evangelica, protestante     | 27·439                                | 1·039        | 6·359        | 2·649        | 5·704        | 2·172        | 0·423        | 6·246        | 24·592        | 8·828        | 8·411        | 30·508        | 0·222        | 100·000        |
| Greco-scismatica . . .      | 6·471                                 | 0·202        | 2·427        | 1·112        | 2·326        | 0·809        | 0·202        | 26·491       | 33·569        | 10·718       | 21·234       | 28·008        | ..           | 100·000        |
| Israelitica . . . . .       | 4·850                                 | 0·206        | 3·425        | 2·016        | 2·673        | 2·183        | 0·401        | 4·015        | 14·918        | 27·609       | 13·053       | 39·503        | 0·067        | 100·000        |
| Altre . . . . .             | 6·724                                 | 0·286        | 2·575        | 1·288        | 2·861        | 1·001        | 0·143        | 27·325       | 35·479        | 10·873       | 18·169       | 28·755        | ..           | 100·000        |
| Nessuna . . . . .           | 21·901                                | 0·884        | 9·991        | 4·980        | 10·738       | 3·154        | 0·486        | 7·355        | 37·587        | 8·959        | 6·453        | 24·999        | 0·101        | 100·000        |
| Non dichiarata. . . .       | 14·287                                | 0·434        | 3·906        | 1·592        | 4·254        | 0·965        | 0·158        | 3·062        | 14·371        | 4·008        | 3·772        | 63·345        | 0·218        | 100·000        |
| IN COMPLESSO . . .          | <b>35·962</b>                         | <b>0·647</b> | <b>6·197</b> | <b>2·919</b> | <b>5·259</b> | <b>1·700</b> | <b>0·380</b> | <b>3·746</b> | <b>20·849</b> | <b>4·246</b> | <b>5·087</b> | <b>33·684</b> | <b>0·172</b> | <b>100·000</b> |
| <i>3) Femmine.</i>          |                                       |              |              |              |              |              |              |              |               |              |              |               |              |                |
| Cattolica. . . . .          | 17·099                                | 0·018        | 1·196        | 0·122        | 0·197        | 6·103        | 0·204        | 0·150        | 7·990         | 1·133        | 3·161        | 70·579        | 0·037        | 100·000        |
| Evangelica, protestante     | 10·445                                | 0·015        | 0·357        | 0·060        | 0·044        | 3·756        | 0·100        | 0·171        | 4·503         | 1·505        | 5·553        | 77·950        | 0·044        | 100·000        |
| Greco-scismatica . . .      | 1·799                                 | ..           | ..           | ..           | 0·257        | 2·057        | 0·257        | 0·514        | 3·085         | 0·771        | 11·054       | 83·290        | ..           | 100·000        |
| Israelitica . . . . .       | 1·002                                 | 0·018        | 0·171        | 0·018        | 0·031        | 4·234        | 0·055        | 0·202        | 4·729         | 1·955        | 3·593        | 88·702        | 0·018        | 100·000        |
| Altre . . . . .             | 1·626                                 | ..           | ..           | ..           | ..           | 1·626        | ..           | ..           | 1·626         | 1·626        | 11·382       | 83·740        | ..           | 100·000        |
| Nessuna . . . . .           | 14·841                                | 0·039        | 0·989        | 0·219        | 0·441        | 7·199        | 0·248        | 0·179        | 9·313         | 1·304        | 2·061        | 72·463        | 0·018        | 100·000        |
| Non dichiarata. . . .       | 6·720                                 | 0·010        | 0·307        | 0·023        | 0·130        | 2·547        | 0·119        | 0·054        | 3·191         | 0·449        | 1·661        | 87·931        | 0·049        | 100·000        |
| IN COMPLESSO . . .          | <b>16·847</b>                         | <b>0·018</b> | <b>1·173</b> | <b>0·122</b> | <b>0·200</b> | <b>6·053</b> | <b>0·203</b> | <b>0·149</b> | <b>7·919</b>  | <b>1·126</b> | <b>3·124</b> | <b>70·947</b> | <b>0·037</b> | <b>100·000</b> |



Prospetto C. — Distribuzione, per categorie di professioni e per religioni, di 100 individui d'ambo i sessi, di 100 di sesso maschile e 100 di sesso femminile, censiti presenti.

| RELIGIONI                   | CATEGORIE DI PROFESSIONI O CONDIZIONI |              |              |              |              |              |              |              |               |              |              |               |              |                |
|-----------------------------|---------------------------------------|--------------|--------------|--------------|--------------|--------------|--------------|--------------|---------------|--------------|--------------|---------------|--------------|----------------|
|                             | 1                                     | 2            | 3            | 4            | 5            | 6            | 7            | 8            | 2-8           | 9            | 10           | 11            | 12           | 1-12           |
| 1) <i>Maschi e femmine.</i> |                                       |              |              |              |              |              |              |              |               |              |              |               |              |                |
| Cattolica. . . . .          | 25·465                                | 0·305        | 3·412        | 1·390        | 2·449        | 3·755        | 0·276        | 1·747        | 13·334        | 2·421        | 3·877        | 49·936        | 0·098        | 95·132         |
| Evangelica, protestante     | 0·071                                 | 0·002        | 0·013        | 0·005        | 0·011        | 0·010        | 0·001        | 0·013        | 0·056         | 0·020        | 0·025        | 0·184         | 0·001        | 0·355          |
| Greco-scismatica . . .      | 0·000                                 | 0·000        | 0·000        | 0·000        | 0·000        | 0·000        | 0·000        | 0·001        | 0·001         | 0·000        | 0·001        | 0·002         | ..           | 0·004          |
| Israelitica . . . . .       | 0·003                                 | 0·000        | 0·002        | 0·001        | 0·001        | 0·003        | 0·000        | 0·002        | 0·010         | 0·015        | 0·008        | 0·062         | 0·000        | 0·099          |
| Altre . . . . .             | 0·000                                 | 0·000        | 0·000        | 0·000        | 0·000        | 0·000        | 0·000        | 0·001        | 0·001         | 0·000        | 0·000        | 0·001         | ..           | 0·002          |
| Nessuna . . . . .           | 0·488                                 | 0·015        | 0·170        | 0·082        | 0·177        | 0·116        | 0·010        | 0·120        | 0·691         | 0·156        | 0·123        | 1·062         | 0·002        | 2·522          |
| Non dichiarata. . . .       | 0·204                                 | 0·005        | 0·042        | 0·016        | 0·044        | 0·032        | 0·003        | 0·032        | 0·174         | 0·045        | 0·053        | 1·406         | 0·003        | 1·885          |
| IN COMPLESSO . . .          | <b>26·231</b>                         | <b>0·327</b> | <b>3·640</b> | <b>1·495</b> | <b>2·684</b> | <b>3·916</b> | <b>0·290</b> | <b>1·915</b> | <b>14·266</b> | <b>2·658</b> | <b>4·088</b> | <b>52·653</b> | <b>0·103</b> | <b>100·000</b> |
| 2) <i>Maschi.</i>           |                                       |              |              |              |              |              |              |              |               |              |              |               |              |                |
| Cattolica. . . . .          | 34·830                                | 0·604        | 5·758        | 2·710        | 4·792        | 1·565        | 0·358        | 3·409        | 19·198        | 3·803        | 4·748        | 31·380        | 0·163        | 94·121         |
| Evangelica, protestante     | 0·110                                 | 0·004        | 0·026        | 0·011        | 0·023        | 0·009        | 0·002        | 0·025        | 0·099         | 0·035        | 0·034        | 0·123         | 0·001        | 0·402          |
| Greco-scismatica . . .      | 0·000                                 | 0·000        | 0·000        | 0·000        | 0·000        | 0·000        | 0·000        | 0·002        | 0·002         | 0·001        | 0·001        | 0·002         | ..           | 0·006          |
| Israelitica . . . . .       | 0·005                                 | 0·000        | 0·004        | 0·002        | 0·003        | 0·002        | 0·000        | 0·004        | 0·016         | 0·029        | 0·014        | 0·042         | 0·000        | 0·106          |
| Altre . . . . .             | 0·000                                 | 0·000        | 0·000        | 0·000        | 0·000        | 0·000        | 0·000        | 0·001        | 0·001         | 0·000        | 0·001        | 0·001         | ..           | 0·004          |
| Nessuna . . . . .           | 0·719                                 | 0·029        | 0·328        | 0·164        | 0·353        | 0·104        | 0·016        | 0·242        | 1·235         | 0·294        | 0·212        | 0·821         | 0·003        | 3·285          |
| Non dichiarata. . . .       | 0·297                                 | 0·009        | 0·081        | 0·033        | 0·088        | 0·020        | 0·003        | 0·064        | 0·298         | 0·083        | 0·078        | 1·315         | 0·005        | 2·076          |
| IN COMPLESSO . . .          | <b>35·962</b>                         | <b>0·647</b> | <b>6·197</b> | <b>2·919</b> | <b>5·259</b> | <b>1·700</b> | <b>0·380</b> | <b>3·746</b> | <b>20·849</b> | <b>4·246</b> | <b>5·087</b> | <b>33·684</b> | <b>0·172</b> | <b>100·000</b> |
| 3) <i>Femmine.</i>          |                                       |              |              |              |              |              |              |              |               |              |              |               |              |                |
| Cattolica. . . . .          | 16·434                                | 0·017        | 1·149        | 0·117        | 0·189        | 5·866        | 0·196        | 0·145        | 7·679         | 1·089        | 3·038        | 67·831        | 0·036        | 96·107         |
| Evangelica, protestante     | 0·032                                 | 0·000        | 0·001        | 0·000        | 0·000        | 0·012        | 0·000        | 0·001        | 0·014         | 0·005        | 0·017        | 0·242         | 0·000        | 0·311          |
| Greco-scismatica . . .      | 0·000                                 | ..           | ..           | ..           | 0·000        | 0·000        | 0·000        | 0·000        | 0·000         | 0·000        | 0·000        | 0·002         | ..           | 0·002          |
| Israelitica . . . . .       | 0·001                                 | 0·000        | 0·000        | 0·000        | 0·000        | 0·004        | 0·000        | 0·000        | 0·004         | 0·002        | 0·003        | 0·082         | 0·000        | 0·093          |
| Altre . . . . .             | 0·000                                 | ..           | ..           | ..           | ..           | 0·000        | ..           | ..           | 0·000         | 0·000        | 0·000        | 0·001         | ..           | 0·001          |
| Nessuna . . . . .           | 0·265                                 | 0·001        | 0·018        | 0·004        | 0·008        | 0·129        | 0·004        | 0·003        | 0·166         | 0·023        | 0·037        | 1·295         | 0·000        | 1·787          |
| Non dichiarata. . . .       | 0·114                                 | 0·000        | 0·005        | 0·000        | 0·002        | 0·043        | 0·002        | 0·001        | 0·054         | 0·008        | 0·028        | 1·494         | 0·001        | 1·699          |
| IN COMPLESSO . . .          | <b>16·847</b>                         | <b>0·018</b> | <b>1·173</b> | <b>0·122</b> | <b>0·200</b> | <b>6·053</b> | <b>0·203</b> | <b>0·149</b> | <b>7·919</b>  | <b>1·126</b> | <b>3·124</b> | <b>70·947</b> | <b>0·037</b> | <b>100·000</b> |

§ 10. — Confronto tra la rilevazione del 1911 e quella del 1901.

Con la tavola XXII\* e con il prospetto seguente presentiamo il confronto tra le distribuzioni per professioni o condizioni che furono rilevate nel 1911 e nel 1901. Al riavvicinamento dei numeri si opponevano due difficoltà: l'una dipendente dalla diversità delle scale di classificazione adoperate nei due ultimi censimenti, e l'altra dipendente da ciò che la professione o condizione fu rilevata a partire dall'età 9 nel 1901 e a partire dall'età 10 nel 1911.

La prima difficoltà, che è di gran lunga la maggiore, fu superata con scrupolosa diligenza adattando la scala del 1911, cioè la più analitica, a quella del 1901. È risultata una scala che di poco si allontana da quella del 1901. Per precisare il contenuto di ogni sua voce facciamo precedere questa, nella tavola e nel prospetto ora citati, dai simboli letterali e numerici che negli atti del censimento del 1901 (volume III) furono scelti per designare le categorie, le classi e le sotto-classi. Là dove il raffronto presentava qualche difficoltà, una sottoclasse del 1911 corrispondendo in parte a diversi gruppi del 1901, la distribuzione di quella in questi è stata fatta con la scorta degli

*Prospetto CI.*

| Categorie                      | Classi | Sottoclassi      | PROFESSIONI O CONDIZIONI                                                        | CENSIMENTO DEL |           |           |
|--------------------------------|--------|------------------|---------------------------------------------------------------------------------|----------------|-----------|-----------|
|                                |        |                  |                                                                                 | MF             | M         | F         |
| della classificazione del 1901 |        |                  |                                                                                 |                |           |           |
|                                |        |                  | <i>Classi.</i>                                                                  |                |           |           |
| A                              | I      | —                | Agricoltura (in senso stretto) silvicoltura, allevamento del bestiame . . . . . | 9 024 718      | 6 051 835 | 2 972 883 |
| A                              | II     | —                | Caccia e pesca . . . . .                                                        | 60 879         | 60 381    | 498       |
| B                              | III    | —                | Industrie estrattive del sottosuolo . . . . .                                   | 114 674        | 111 341   | 3 333     |
| B                              | IV     | —                | Industrie mineralurgiche, metallurgiche e meccaniche . .                        | 388 319        | 372 792   | 15 527    |
| B                              | V      | 1, 2, 4 a 11     | Lavorazioni delle pietre, argille e sabbie . . . . .                            | 224 289        | 202 272   | 22 017    |
| B                              | V      | 3                | Industrie edilizie . . . . .                                                    | 728 977        | 717 191   | 11 786    |
| B                              | VI     | —                |                                                                                 |                |           |           |
| B                              | VII    | —                |                                                                                 |                |           |           |
| B                              | XV     | 20               |                                                                                 |                |           |           |
| B                              | VIII   | —                | Lavorazione del legno e delle materie analoghe; arredamento domestico . . . . . | 528 300        | 403 128   | 125 172   |
| B                              | IX     | 1 a 4, 6         | Industria della carta . . . . .                                                 | 24 428         | 14 342    | 10 086    |
| B                              | IX     | 5, 7 a 9         | Industrie poligrafiche . . . . .                                                | 67 979         | 52 619    | 15 360    |
| E                              | XXX    | 2                |                                                                                 |                |           |           |
| B                              | X      | —                | Industrie tessili. . . . .                                                      | 669 683        | 123 348   | 546 335   |
| B                              | XI     | —                | Lavorazioni delle pelli e di altre spoglie animali . . . .                      | 41 799         | 36 332    | 5 467     |
| B                              | XII    | —                | Industrie del vestiario e dell'acconciatura della persona .                     | 1 090 906      | 543 201   | 547 705   |
| B                              | XIII   | —                | Costruzione di macchine e veicoli per trasporti . . . . .                       | 137 687        | 135 891   | 1 796     |
| B                              | XIV    | —                | Industrie di precisione e di lusso . . . . .                                    | 65 690         | 54 001    | 11 689    |
| B                              | XV     | tutte meno la 20 | Industrie alimentari. . . . .                                                   | 349 903        | 295 961   | 53 942    |
| C                              | XVII   | —                | Industrie dei trasporti e servizi di corrispondenza. . . .                      | 537 776        | 523 615   | 14 161    |

elementi forniti dal censimento industriale. La comparabilità rispetto ai limiti di età è stata ottenuta assumendo per il 1901 quelli recentemente scelti per il 1911; cioè a dire, dai diversi gruppi censiti nel 1901 sotto le diverse professioni o condizioni si sono tolti gl'individui nell'anno di età 9-10. Questa operazione è stata eseguita con tre coefficienti desunti dalla distribuzione per età della popolazione del Regno e relativi ordinatamente ai due sessi e al loro complesso.

Limitiamo il discorso alle sole grandi categorie.

Sopra cento individui d'ambo i sessi e in età superiore a dieci anni, 34 furono censiti nell'agricoltura il 1911 e 38 il 1901, 17 nell'industria il 1911 contro 16 del 1901, ecc., 38 nelle condizioni non professionali il 1911 contro 35 del 1901.

Sopra cento individui di sesso maschile e di oltre dieci anni, l'agricoltura ne comprendeva 47 nel 1911 e 52 nel 1901, l'industria 24 nel 1911 e 21 nel 1901, ecc.; nelle condizioni non professionali se ne avevano 13 il 1911 e 11 il 1901.

Infine, sopra cento femmine di oltre dieci anni, ne troviamo 22 il 1911 e 25 il 1901 nell'agricoltura, 10 il 1911 e 11 il 1901 nell'industria, ecc.; 63 il 1911 e 59 il 1901 nelle condizioni non professionali.

| 10 GIUGNO 1911                                                                    |        |        | CENSIMENTO DEL 9 FEBBRAIO 1901 |           |           |                                                                                   |        |        |
|-----------------------------------------------------------------------------------|--------|--------|--------------------------------|-----------|-----------|-----------------------------------------------------------------------------------|--------|--------|
| INDIVIDUI DI OLTRE DIECI ANNI                                                     |        |        |                                |           |           |                                                                                   |        |        |
| MF                                                                                | M      | F      | MF                             | M         | F         | MF                                                                                | M      | F      |
| nel gruppo di professioni o condizioni, che si considera, sopra 100 000           |        |        |                                |           |           | nel gruppo di professioni o condizioni, che si considera, sopra 100 000           |        |        |
| MF                                                                                | M      | F      | MF                             | M         | F         | MF                                                                                | M      | F      |
| rilevati nell'insieme delle professioni o condizioni e nei medesimi limiti di età |        |        |                                |           |           | rilevati nell'insieme delle professioni o condizioni e nei medesimi limiti di età |        |        |
| 33 953                                                                            | 46 914 | 21 731 | 9 388 397                      | 6 268 242 | 3 120 155 | 38 001                                                                            | 51 394 | 24 942 |
| 229                                                                               | 468    | 4      | 54 358                         | 54 066    | 292       | 220                                                                               | 443    | 2      |
| 431                                                                               | 863    | 24     | 89 891                         | 88 948    | 943       | 364                                                                               | 729    | 8      |
| 1 461                                                                             | 2 890  | 113    | 322 800                        | 319 797   | 3 003     | 1 307                                                                             | 2 622  | 24     |
| 844                                                                               | 1 568  | 161    | 129 366                        | 123 650   | 5 716     | 524                                                                               | 1 014  | 46     |
| 2 743                                                                             | 5 560  | 86     | 559 532                        | 553 783   | 5 749     | 2 265                                                                             | 4 541  | 46     |
| 261                                                                               | 289    | 235    | 35 438                         | 16 925    | 18 515    | 143                                                                               | 139    | 148    |
| 1 988                                                                             | 3 125  | 915    | 401 635                        | 336 652   | 64 983    | 1 626                                                                             | 2 760  | 519    |
| 92                                                                                | 111    | 74     | 27 667                         | 16 446    | 10 621    | 110                                                                               | 135    | 85     |
| 256                                                                               | 408    | 112    | 34 200                         | 32 778    | 1 422     | 138                                                                               | 269    | 11     |
| 2 519                                                                             | 956    | 3 994  | 763 486                        | 119 399   | 644 087   | 3 090                                                                             | 979    | 5 149  |
| 157                                                                               | 282    | 40     | 46 109                         | 38 471    | 7 638     | 187                                                                               | 315    | 61     |
| 4 104                                                                             | 4 211  | 4 004  | 1 088 252                      | 562 196   | 526 056   | 4 405                                                                             | 4 610  | 4 205  |
| 518                                                                               | 1 053  | 13     | 42 241                         | 42 138    | 103       | 171                                                                               | 345    | 1      |
| 247                                                                               | 419    | 85     | 36 255                         | 33 471    | 2 784     | 147                                                                               | 274    | 22     |
| 1 316                                                                             | 2 294  | 394    | 298 440                        | 265 623   | 32 817    | 1 208                                                                             | 2 178  | 263    |
| 2 023                                                                             | 4 059  | 104    | 421 400                        | 413 775   | 7 625     | 1 706                                                                             | 3 393  | 61     |

Segue Prospetto CI.

| Categorie                      | Classi               | Sottoclassi        | PROFESSIONI O CONDIZIONI                                                                                  | CENSIMENTO DEL    |                   |                   |
|--------------------------------|----------------------|--------------------|-----------------------------------------------------------------------------------------------------------|-------------------|-------------------|-------------------|
|                                |                      |                    |                                                                                                           | MF                | M                 | F                 |
| della classificazione del 1901 |                      |                    |                                                                                                           |                   |                   |                   |
| <i>Segue Classi.</i>           |                      |                    |                                                                                                           |                   |                   |                   |
| C                              | XVIII                | —                  | Vendita di merci e derrate all'ingrosso e al minuto . . .                                                 | 479 649           | 364 310           | 115 339           |
|                                | XIX                  | 4                  |                                                                                                           |                   |                   |                   |
| C                              | XIX                  | tutte meno<br>la 4 | Credito e cambio, assicurazione, mediazione, rappresen-<br>tanze commerciali . . . . .                    | 103 844           | 101 328           | 2 516             |
| C                              | XX                   | —                  | Esercizi pubblici . . . . .                                                                               | 209 374           | 149 692           | 59 682            |
| D                              | XXI                  | —                  | Servizio domestico . . . . .                                                                              | 483 009           | 92 810            | 390 199           |
| D                              | XXII                 | —                  | Servizi di piazza e affini. . . . .                                                                       | 23 181            | 22 840            | 341               |
| E                              | XXIII                | —                  | Amministrazione pubblica . . . . .                                                                        | 183 419           | 175 845           | 7 574             |
| E                              | XXIV                 | —                  | Amministrazione privata . . . . .                                                                         | 56 882            | 53 092            | 3 790             |
| E                              | XXV                  | —                  | Difesa del paese . . . . .                                                                                | 253 311           | 253 311           | ..                |
| E                              | XXVI                 | —                  | Insegnamento (esclusi i religiosi addetti all'insegnamento<br>e all'assistenza dei malati) . . . . .      | 115 821           | 44 430            | 71 391            |
| E                              | XXVII                | —                  | Culto (compresi i religiosi addetti all'insegnamento e alla<br>assistenza dei malati). . . . .            | 132 915           | 87 020            | 45 895            |
| E                              | XXVIII               | —                  | Professioni sanitarie. . . . .                                                                            | 82 837            | 56 093            | 26 744            |
| E                              | XXIX                 | —                  | Professioni legali. . . . .                                                                               | 37 545            | 37 545            | ..                |
| E                              | XXX                  | 1                  | Lettere (letterati, pubblicisti, traduttori, interpreti). . . .                                           | 4 068             | 3 832             | 236               |
| E                              | XXX                  | 3 a 5              | Scienze applicate . . . . .                                                                               | 33 643            | 32 826            | 817               |
| E                              | XXXI                 | 1 a 4              | Arti figurative . . . . .                                                                                 | 19 947            | 18 275            | 1 672             |
| E                              | XXXI                 | 5 a 12             | Musica, drammatica e spettacoli varii . . . . .                                                           | 25 624            | 20 562            | 5 062             |
| F                              | XXXII                | —                  | Persone che vivono specialmente di reddito . . . . .                                                      | 714 460           | 317 106           | 397 354           |
| F                              | XXXIII               | —                  | Persone mantenute dalla famiglia . . . . .                                                                | 9 286 354         | 1 210 798         | 8 075 556         |
| F                              | XXXIV                | —                  | Persone assistite dalla carità pubblica e privata o viventi<br>a carico dello Stato; prostitute . . . . . | 176 984           | 97 418            | 79 566            |
| B                              | XVI                  | —                  | Professioni e condizioni non specificate. . . . .                                                         | 31 736            | 25 173            | 6 563             |
| G                              | —                    | —                  |                                                                                                           |                   |                   |                   |
| <i>Categorie.</i>              |                      |                    |                                                                                                           |                   |                   |                   |
| A                              | —                    | —                  | Agricoltura, caccia e pesca . . . . .                                                                     | 9 085 597         | 6 112 216         | 2 973 381         |
| B                              | tutte meno<br>la XVI | —                  | Industria. . . . .                                                                                        | 4 502 072         | 3 099 710         | 1 402 362         |
| E                              | XXX                  | 2                  | Commercio. . . . .                                                                                        | 1 330 643         | 1 138 945         | 191 698           |
| D                              | —                    | —                  | Servizio domestico e servizi di piazza e affini. . . . .                                                  | 506 190           | 115 650           | 390 540           |
| E                              | XXIII e XXIX         | —                  |                                                                                                           |                   |                   |                   |
| E                              | XXX                  | 1, 3 a 5           | Amministrazione pubblica e privata, professioni e arti li-<br>berali. . . . .                             | 946 012           | 782 831           | 163 181           |
| E                              | XXXI                 | —                  |                                                                                                           |                   |                   |                   |
| F                              | —                    | —                  | Condizioni non professionali. . . . .                                                                     | 10 177 798        | 1 625 322         | 8 552 476         |
| B                              | XVI                  | —                  | Professioni e condizioni non specificate. . . . .                                                         | 31 736            | 25 173            | 6 563             |
| G                              | —                    | —                  |                                                                                                           |                   |                   |                   |
| <b>A a G</b>                   | —                    | —                  | <b>PROFESSIONI E CONDIZIONI IN COMPLESSO . . .</b>                                                        | <b>26 580 048</b> | <b>12 899 847</b> | <b>13 680 201</b> |

10 GIUGNO 1911

CENSIMENTO DEL 9 FEBBRAIO 1901

INDIVIDUI DI OLTRE DIECI ANNI

| MF                                                                                   | M              | F              |                   |                   |                   | MF                                                                                   | M              | F              |
|--------------------------------------------------------------------------------------|----------------|----------------|-------------------|-------------------|-------------------|--------------------------------------------------------------------------------------|----------------|----------------|
| nel gruppo di professioni o condizioni,<br>che si considera, sopra 100 000           |                |                |                   |                   |                   | nel gruppo di professioni o condizioni,<br>che si considera, sopra 100 000           |                |                |
| MF                                                                                   | M              | F              | MF                | M                 | F                 | MF                                                                                   | M              | F              |
| rilevati nell'insieme delle professioni o condizioni<br>e nei medesimi limiti di età |                |                |                   |                   |                   | rilevati nell'insieme delle professioni o condizioni<br>e nei medesimi limiti di età |                |                |
| 1 805                                                                                | 2 824          | 843            | 481 785           | 373 046           | 108 739           | 1 950                                                                                | 3 059          | 869            |
| 391                                                                                  | 785            | 18             | 94 658            | 92 793            | 1 865             | 376                                                                                  | 761            | 15             |
| 788                                                                                  | 1 160          | 436            | 191 653           | 139 663           | 51 990            | 776                                                                                  | 1 145          | 416            |
| 1 817                                                                                | 719            | 2 852          | 474 620           | 79 879            | 394 741           | 1 921                                                                                | 655            | 3 156          |
| 87                                                                                   | 177            | 2              | 92 175            | 90 165            | 2 010             | 373                                                                                  | 739            | 16             |
| 690                                                                                  | 1 363          | 55             | 178 210           | 173 149           | 5 061             | 721                                                                                  | 1 420          | 40             |
| 214                                                                                  | 412            | 28             | 56 276            | 54 821            | 1 455             | 228                                                                                  | 449            | 12             |
| 983                                                                                  | 1 964          | ..             | 204 012           | 204 012           | ..                | 826                                                                                  | 1 673          | ..             |
| 436                                                                                  | 344            | 522            | 103 430           | 39 557            | 63 873            | 419                                                                                  | 324            | 511            |
| 500                                                                                  | 675            | 335            | 129 759           | 89 209            | 40 550            | 525                                                                                  | 731            | 324            |
| 312                                                                                  | 435            | 195            | 69 898            | 49 020            | 20 878            | 283                                                                                  | 402            | 167            |
| 141                                                                                  | 291            | ..             | 33 746            | 33 746            | ..                | 137                                                                                  | 277            | ..             |
| 15                                                                                   | 29             | 2              | 2 717             | 2 569             | 148               | 11                                                                                   | 21             | 1              |
| 127                                                                                  | 254            | 6              | 22 775            | 22 746            | 29                | 92                                                                                   | 186            | 0              |
| 75                                                                                   | 142            | 12             | 13 719            | 12 932            | 787               | 56                                                                                   | 106            | 6              |
| 96                                                                                   | 159            | 37             | 25 746            | 20 204            | 5 542             | 104                                                                                  | 166            | 44             |
| 2 688                                                                                | 2 458          | 2 905          | 599 214           | 301 109           | 298 105           | 2 425                                                                                | 2 469          | 2 383          |
| 34 937                                                                               | 9 386          | 59 031         | 7 999 462         | 1 015 857         | 6 983 605         | 32 379                                                                               | 8 329          | 55 827         |
| 666                                                                                  | 755            | 582            | 145 815           | 79 812            | 66 003            | 590                                                                                  | 654            | 528            |
| 119                                                                                  | 195            | 48             | 47 314            | 35 758            | 11 556            | 192                                                                                  | 293            | 92             |
| 34 181                                                                               | 47 382         | 21 735         | 9 442 755         | 6 322 308         | 3 120 447         | 38 221                                                                               | 51 837         | 24 945         |
| 16 938                                                                               | 24 029         | 10 251         | 3 874 712         | 2 550 275         | 1 324 437         | 15 683                                                                               | 20 910         | 10 587         |
| 5 006                                                                                | 8 829          | 1 401          | 1 189 496         | 1 019 277         | 170 219           | 4 815                                                                                | 8 357          | 1 361          |
| 1 904                                                                                | 897            | 2 855          | 566 795           | 170 044           | 396 751           | 2 294                                                                                | 1 394          | 3 172          |
| 3 559                                                                                | 6 069          | 1 193          | 840 288           | 701 965           | 138 323           | 3 401                                                                                | 5 756          | 1 106          |
| 38 291                                                                               | 12 600         | 62 517         | 8 744 491         | 1 396 778         | 7 347 713         | 35 394                                                                               | 11 452         | 58 737         |
| 119                                                                                  | 195            | 48             | 47 314            | 35 758            | 11 556            | 192                                                                                  | 293            | 92             |
| <b>100 000</b>                                                                       | <b>100 000</b> | <b>100 000</b> | <b>24 705 851</b> | <b>12 196 405</b> | <b>12 509 446</b> | <b>100 000</b>                                                                       | <b>100 000</b> | <b>100 000</b> |

CAPITOLO VIII.

Proprietari di beni immobili.

Dallo spoglio delle risposte date al quesito:

9. Paga imposta fondiaria per terreni, per fabbricati?

contenuto nella scheda individuale, si sono dedotte la tavola X del volume VI e la tavola XXIII\*, collocata di seguito a questa Relazione.

Il numero dei proprietari di beni immobili risultò di 3 796 561 nel 1911 contro 4 110 133 nel 1901. Questa classe di popolazione corrisponde a 11 centesimi della popolazione complessiva del 1911 e a 13 centesimi nel 1901. Nel prospetto che segue sono riportate le notizie distintamente per i due sessi.

*Prospetto CII.*

| CENSIMENTI               | PROPRIETARI DI BENI IMMOBILI |           |           |                                      |      |       |
|--------------------------|------------------------------|-----------|-----------|--------------------------------------|------|-------|
|                          | M                            | F         | MF        | M                                    | F    | MF    |
|                          |                              |           |           | sopra 100 individui censiti presenti |      |       |
|                          | M                            | F         | MF        | M                                    | F    | MF    |
| 10 giugno 1911. . . . .  | 2 476 833                    | 1 319 728 | 3 796 561 | 14·55                                | 7·48 | 10·95 |
| 9 febbraio 1901. . . . . | 2 597 556                    | 1 512 577 | 4 110 133 | 16·08                                | 9·27 | 12·66 |

Non è a tacere che le risultanze dei due censimenti devonsi ritenere inferiori alla realtà, in ragione delle diffidenze che domande di ordine finanziario o fiscale sogliono sempre suscitare, ove più e ove meno intense, nella popolazione; e anche in ragione della difettosa maniera con cui fu formulato il quesito nelle schede individuali. Alla domanda n. 9, riferita poc'anzi, dovevasi, secondo le istruzioni contenute nella scheda, rispondere sottolineando, quando fosse il caso, l'una o l'altra delle parole " terreni „ o " fabbricati „ o entrambe. Quindi sfuggirono all'Ufficio statistico tutte le schede che, per mera trascuranza e non per deliberato proposito, non portarono sottolineate quelle parole. Avrebbe dovuto alla domanda " paga imposta fondiaria? „ richiedere risposta per *sì* o per *no*, dopo di che sarebbe venuta opportuna la domanda specificata, relativamente ai terreni e ai fabbricati. Analoghi rilievi sono da fare rispetto alla scheda del 1901.

I proprietari di soli terreni salirono da 1 045 113, quanti erano nel 1901, a 1 326 736 nel 1911. Quelli di soli fabbricati discesero nel medesimo periodo di tempo da 823 442 a 732 484 e quelli di terreni e di fabbricati insieme discesero da 2 241 578 a 1 737 341. Questi numeri sono illustrati da percentuali nel prospetto CIII.

*Prospetto CIII.*

| CENSIMENTI                | PROPRIETARI DI BENI IMMOBILI |                              |                                             |                 |                                      |                           |                                             |                 |
|---------------------------|------------------------------|------------------------------|---------------------------------------------|-----------------|--------------------------------------|---------------------------|---------------------------------------------|-----------------|
|                           | di terreni<br>soltanto       | di<br>fabbricati<br>soltanto | di terreni<br>e<br>di fabbricati<br>insieme | in<br>complesso | di terreni<br>soltanto               | di fabbricati<br>soltanto | di terreni<br>e<br>di fabbricati<br>insieme | in<br>complesso |
|                           |                              |                              |                                             |                 | sopra 100 individui censiti presenti |                           |                                             |                 |
|                           | di terreni<br>soltanto       | di<br>fabbricati<br>soltanto | di terreni<br>e<br>di fabbricati<br>insieme | in<br>complesso | di terreni<br>soltanto               | di fabbricati<br>soltanto | di terreni<br>e<br>di fabbricati<br>insieme | in<br>complesso |
| 10 giugno 1911 . . . . .  | 1 326 736                    | 732 484                      | 1 737 341                                   | 3 796 561       | 3·83                                 | 2·11                      | 5·01                                        | 10·95           |
| 9 febbraio 1901 . . . . . | 1 045 113                    | 823 442                      | 2 241 578                                   | 4 110 133       | 3·22                                 | 2·54                      | 6·90                                        | 12·66           |

Allo studio delle età dei proprietari di beni immobili dedichiamo numerosi prospetti.

I prospetti CIV a CVIII porgono le classificazioni che derivano dall'associare l'età al sesso e alla natura dei beni (terreni soltanto, fabbricati soltanto, terreni e fabbricati insieme).

Nel prospetto CIV sono i numeri assoluti.

Nel prospetto CV sono date le distribuzioni, per sesso e per età, di 100 proprietari, censiti presenti ordinatamente in ciascuna sezione della scala dei beni immobili. Così, ad esempio, la massima frequenza dei proprietari s'incontra nell'intervallo di età 45-65, ed è uguale a 43 per cento quando si faccia astrazione dal sesso; questa percentuale sale a 44 tra i maschi e scende a 41 tra e femmine.

Nel prospetto CVI sono le distribuzioni, secondo la natura dei beni immobili, di 100 individui di sesso maschile, di 100 di sesso femminile e 100 d'ambo i sessi, censiti presenti ordinatamente in ciascuna sezione della scala delle età. Si vede così, ad esempio, che, sopra 100 proprietari di ambo i sessi, nell'intervallo da 45 a 65 anni, 33 posseggono terreni soltanto, 19 fabbricati soltanto e 48 terreni e fabbricati insieme.

Nel prospetto CVII, 100 proprietari di sesso maschile, 100 di sesso femminile e 100 d'ambo i sessi sono in pari tempo distribuiti per età e secondo la natura dei beni immobili.

Infine, 100 proprietari censiti presenti nel Regno, sono, nel prospetto CVIII distribuiti in pari tempo, per sesso, per età e secondo la natura dei beni immobili.

**Prospetto CIV. — Distribuzione, per sesso, per età e secondo la natura dei beni immobili, dei proprietari censiti presenti.**

| ETÀ                 | PROPRIETARI DI BENI IMMOBILI |                        |                                    |                  |                     |                        |                                    |                  |                     |                        |                                    |                  |
|---------------------|------------------------------|------------------------|------------------------------------|------------------|---------------------|------------------------|------------------------------------|------------------|---------------------|------------------------|------------------------------------|------------------|
|                     | di terreni soltanto          | di fabbricati soltanto | di terreni e di fabbricati insieme | in complesso     | di terreni soltanto | di fabbricati soltanto | di terreni e di fabbricati insieme | in complesso     | di terreni soltanto | di fabbricati soltanto | di terreni e di fabbricati insieme | in complesso     |
|                     | Maschi                       |                        |                                    |                  | Femmine             |                        |                                    |                  | Maschi e femmine    |                        |                                    |                  |
| 0-10 . . . . .      | 5 379                        | 1 792                  | 5 217                              | 12 389           | 4 701               | 1 770                  | 4 530                              | 11 001           | 10 080              | 3 563                  | 9 747                              | 23 390           |
| 10-15 . . . . .     | 8 951                        | 2 383                  | 7 658                              | 18 992           | 6 981               | 2 249                  | 6 615                              | 15 845           | 15 932              | 4 632                  | 14 273                             | 34 837           |
| 15-21 . . . . .     | 18 372                       | 5 631                  | 18 172                             | 42 175           | 16 355              | 7 631                  | 16 838                             | 40 824           | 34 727              | 13 262                 | 35 010                             | 82 999           |
| 21-30 . . . . .     | 70 182                       | 33 460                 | 80 728                             | 184 370          | 54 561              | 32 212                 | 49 764                             | 136 537          | 124 743             | 65 672                 | 130 492                            | 320 907          |
| 30-45 . . . . .     | 234 727                      | 133 388                | 319 608                            | 687 723          | 146 109             | 84 401                 | 133 175                            | 363 685          | 380 836             | 217 789                | 452 783                            | 1 051 408        |
| 45-65 . . . . .     | 333 144                      | 190 040                | 566 865                            | 1 090 049        | 209 447             | 121 154                | 211 056                            | 541 657          | 542 591             | 311 194                | 777 921                            | 1 631 706        |
| 65 — . . . . .      | 138 785                      | 67 841                 | 232 169                            | 438 795          | 77 744              | 47 608                 | 83 843                             | 208 695          | 216 529             | 115 449                | 315 512                            | 647 490          |
| ? . . . . .         | 833                          | 450                    | 1 057                              | 2 340            | 465                 | 473                    | 546                                | 1 484            | 1 298               | 923                    | 1 603                              | 3 824            |
| <b>IN COMPLESSO</b> | <b>810 373</b>               | <b>434 986</b>         | <b>1 231 474</b>                   | <b>2 476 833</b> | <b>516 363</b>      | <b>297 498</b>         | <b>505 867</b>                     | <b>1 319 728</b> | <b>1 326 736</b>    | <b>732 484</b>         | <b>1 737 341</b>                   | <b>3 796 561</b> |

**Prospetto CV. — Distribuzione, per sesso e per età, di 100 proprietari, censiti presenti ordinatamente in ciascuna sezione della scala dei beni immobili.**

| ETÀ             | PROPRIETARI DI BENI IMMOBILI |                        |                                    |              |                     |                        |                                    |              |                     |                        |                                    |              |
|-----------------|------------------------------|------------------------|------------------------------------|--------------|---------------------|------------------------|------------------------------------|--------------|---------------------|------------------------|------------------------------------|--------------|
|                 | di terreni soltanto          | di fabbricati soltanto | di terreni e di fabbricati insieme | in complesso | di terreni soltanto | di fabbricati soltanto | di terreni e di fabbricati insieme | in complesso | di terreni soltanto | di fabbricati soltanto | di terreni e di fabbricati insieme | in complesso |
|                 | Maschi                       |                        |                                    |              | Femmine             |                        |                                    |              | Maschi e femmine    |                        |                                    |              |
| 0-10 . . . . .  | 0·66                         | 0·41                   | 0·42                               | 0·50         | 0·91                | 0·59                   | 0·90                               | 0·83         | 0·76                | 0·49                   | 0·56                               | 0·62         |
| 10-15 . . . . . | 1·10                         | 0·55                   | 0·62                               | 0·77         | 1·35                | 0·76                   | 1·31                               | 1·20         | 1·20                | 0·63                   | 0·82                               | 0·92         |
| 15-21 . . . . . | 2·26                         | 1·29                   | 1·48                               | 1·70         | 3·12                | 2·56                   | 3·33                               | 3·09         | 2·62                | 1·81                   | 2·02                               | 2·19         |
| 21-30 . . . . . | 8·66                         | 7·69                   | 6·56                               | 7·44         | 10·57               | 10·83                  | 9·84                               | 10·35        | 9·40                | 8·97                   | 7·51                               | 8·45         |
| 30-45 . . . . . | 28·97                        | 30·66                  | 25·95                              | 27·77        | 28·30               | 28·37                  | 26·33                              | 27·56        | 28·70               | 29·73                  | 26·06                              | 27·69        |
| 45-65 . . . . . | 41·11                        | 43·69                  | 46·03                              | 44·01        | 40·56               | 40·72                  | 41·72                              | 41·04        | 40·90               | 42·48                  | 44·78                              | 42·98        |
| 65 — . . . . .  | 17·13                        | 15·60                  | 18·85                              | 17·72        | 15·06               | 16·00                  | 16·48                              | 15·81        | 16·32               | 15·76                  | 18·16                              | 17·06        |
| ? . . . . .     | 0·10                         | 0·10                   | 0·09                               | 0·09         | 0·09                | 0·18                   | 0·11                               | 0·11         | 0·10                | 0·13                   | 0·09                               | 0·10         |
| IN COMPLESSO    | 100·00                       | 100·00                 | 100·00                             | 100·00       | 100·00              | 100·00                 | 100·00                             | 100·00       | 100·00              | 100·00                 | 100·00                             | 100·00       |

**Prospetto CVI. — Distribuzione, secondo la natura dei beni immobili, di 100 individui di sesso maschile, di 100 di sesso femminile, e 100 d'ambo i sessi, censiti presenti e ordinatamente in ciascuna sezione della scala delle età.**

| ETÀ             | PROPRIETARI DI BENI IMMOBILI |                        |                                    |              |                     |                        |                                    |              |                     |                        |                                    |              |
|-----------------|------------------------------|------------------------|------------------------------------|--------------|---------------------|------------------------|------------------------------------|--------------|---------------------|------------------------|------------------------------------|--------------|
|                 | di terreni soltanto          | di fabbricati soltanto | di terreni e di fabbricati insieme | in complesso | di terreni soltanto | di fabbricati soltanto | di terreni e di fabbricati insieme | in complesso | di terreni soltanto | di fabbricati soltanto | di terreni e di fabbricati insieme | in complesso |
|                 | Maschi                       |                        |                                    |              | Femmine             |                        |                                    |              | Maschi e femmine    |                        |                                    |              |
| 0-10 . . . . .  | 43·42                        | 14·47                  | 42·11                              | 100·00       | 42·73               | 16·09                  | 41·18                              | 100·00       | 43·10               | 15·23                  | 41·67                              | 100·00       |
| 10-15 . . . . . | 47·13                        | 12·55                  | 40·32                              | 100·00       | 44·06               | 14·19                  | 41·75                              | 100·00       | 45·73               | 13·30                  | 40·97                              | 100·00       |
| 15-21 . . . . . | 43·56                        | 13·35                  | 43·09                              | 100·00       | 40·06               | 18·69                  | 41·25                              | 100·00       | 41·84               | 15·98                  | 42·18                              | 100·00       |
| 21-30 . . . . . | 38·07                        | 18·15                  | 43·79                              | 100·00       | 39·96               | 23·59                  | 36·45                              | 100·00       | 38·87               | 20·46                  | 40·66                              | 100·00       |
| 30-45 . . . . . | 34·13                        | 19·40                  | 46·47                              | 100·00       | 40·17               | 23·21                  | 36·62                              | 100·00       | 36·22               | 20·71                  | 43·06                              | 100·00       |
| 45-65 . . . . . | 30·56                        | 17·43                  | 52·00                              | 100·00       | 38·67               | 22·37                  | 38·96                              | 100·00       | 33·25               | 19·07                  | 47·67                              | 100·00       |
| 65 — . . . . .  | 31·63                        | 15·46                  | 52·91                              | 100·00       | 37·25               | 22·81                  | 39·94                              | 100·00       | 33·44               | 17·83                  | 48·73                              | 100·00       |
| ? . . . . .     | 35·60                        | 19·23                  | 45·17                              | 100·00       | 31·33               | 31·87                  | 36·79                              | 100·00       | 33·94               | 24·14                  | 41·92                              | 100·00       |
| IN COMPLESSO    | 32·72                        | 17·56                  | 49·72                              | 100·00       | 39·13               | 22·54                  | 38·33                              | 100·00       | 34·95               | 19·29                  | 45·76                              | 100·00       |



Prospetto CVII. — Distribuzione, per età e secondo la natura dei beni immobili, di 100 proprietari di sesso maschile, di 100 di sesso femminile e 100 d'ambo i sessi, censiti presenti.

| ETÀ             | PROPRIETARI DI BENI IMMOBILI |                        |                                    |              |                     |                        |                                    |              |                     |                        |                                    |              |
|-----------------|------------------------------|------------------------|------------------------------------|--------------|---------------------|------------------------|------------------------------------|--------------|---------------------|------------------------|------------------------------------|--------------|
|                 | di terreni soltanto          | di fabbricati soltanto | di terreni e di fabbricati insieme | in complesso | di terreni soltanto | di fabbricati soltanto | di terreni e di fabbricati insieme | in complesso | di terreni soltanto | di fabbricati soltanto | di terreni e di fabbricati insieme | in complesso |
|                 | Maschi                       |                        |                                    |              | Femmine             |                        |                                    |              | Maschi e femmine    |                        |                                    |              |
| 0-10 . . . . .  | 0.22                         | 0.07                   | 0.21                               | 0.50         | 0.36                | 0.13                   | 0.34                               | 0.83         | 0.27                | 0.09                   | 0.26                               | 0.62         |
| 10-15 . . . . . | 0.36                         | 0.10                   | 0.31                               | 0.77         | 0.53                | 0.17                   | 0.50                               | 1.20         | 0.42                | 0.12                   | 0.38                               | 0.92         |
| 15-21 . . . . . | 0.74                         | 0.23                   | 0.73                               | 1.70         | 1.24                | 0.58                   | 1.28                               | 3.09         | 0.92                | 0.35                   | 0.92                               | 2.19         |
| 21-30 . . . . . | 2.33                         | 1.35                   | 3.26                               | 7.44         | 4.13                | 2.44                   | 3.77                               | 10.35        | 3.29                | 1.73                   | 3.44                               | 8.45         |
| 30-45 . . . . . | 9.48                         | 5.39                   | 12.90                              | 27.77        | 11.07               | 6.40                   | 10.09                              | 27.56        | 10.03               | 5.74                   | 11.93                              | 27.69        |
| 45-65 . . . . . | 13.45                        | 7.67                   | 22.89                              | 44.01        | 15.87               | 9.18                   | 15.99                              | 41.04        | 14.29               | 8.20                   | 20.49                              | 42.98        |
| 65 — . . . . .  | 5.60                         | 2.74                   | 9.37                               | 17.72        | 5.89                | 3.61                   | 6.32                               | 15.81        | 5.70                | 3.04                   | 8.31                               | 17.06        |
| † . . . . .     | 0.03                         | 0.02                   | 0.04                               | 0.09         | 0.04                | 0.04                   | 0.04                               | 0.11         | 0.03                | 0.02                   | 0.04                               | 0.10         |
| IN COMPLESSO    | 32.72                        | 17.56                  | 49.72                              | 100.00       | 39.13               | 22.54                  | 38.33                              | 100.00       | 34.95               | 19.29                  | 45.76                              | 100.00       |

Prospetto CVIII. — Distribuzione, per sesso, per età e secondo la natura dei beni immobili, di 100 proprietari, censiti presenti.

| ETÀ             | PROPRIETARI DI BENI IMMOBILI |                        |                                    |              |                     |                        |                                    |              |                     |                        |                                    |              |
|-----------------|------------------------------|------------------------|------------------------------------|--------------|---------------------|------------------------|------------------------------------|--------------|---------------------|------------------------|------------------------------------|--------------|
|                 | di terreni soltanto          | di fabbricati soltanto | di terreni e di fabbricati insieme | in complesso | di terreni soltanto | di fabbricati soltanto | di terreni e di fabbricati insieme | in complesso | di terreni soltanto | di fabbricati soltanto | di terreni e di fabbricati insieme | in complesso |
|                 | Maschi                       |                        |                                    |              | Femmine             |                        |                                    |              | Maschi e femmine    |                        |                                    |              |
| 0-10 . . . . .  | 0.14                         | 0.05                   | 0.14                               | 0.33         | 0.12                | 0.05                   | 0.12                               | 0.29         | 0.27                | 0.09                   | 0.26                               | 0.62         |
| 10-15 . . . . . | 0.24                         | 0.06                   | 0.20                               | 0.50         | 0.18                | 0.06                   | 0.17                               | 0.42         | 0.42                | 0.12                   | 0.38                               | 0.92         |
| 15-21 . . . . . | 0.48                         | 0.15                   | 0.48                               | 1.11         | 0.43                | 0.20                   | 0.44                               | 1.08         | 0.92                | 0.35                   | 0.92                               | 2.19         |
| 21-30 . . . . . | 1.85                         | 0.88                   | 2.13                               | 4.86         | 1.44                | 0.85                   | 1.31                               | 3.60         | 3.29                | 1.73                   | 3.44                               | 8.45         |
| 30-45 . . . . . | 6.18                         | 3.51                   | 8.42                               | 18.12        | 3.85                | 2.22                   | 3.51                               | 9.58         | 10.03               | 5.74                   | 11.93                              | 27.69        |
| 45-65 . . . . . | 8.78                         | 5.01                   | 14.93                              | 28.71        | 5.52                | 3.19                   | 5.56                               | 14.27        | 14.29               | 8.20                   | 20.49                              | 42.98        |
| 65 — . . . . .  | 3.66                         | 1.79                   | 6.12                               | 11.56        | 2.05                | 1.25                   | 2.20                               | 5.50         | 5.70                | 3.04                   | 8.31                               | 17.06        |
| † . . . . .     | 0.02                         | 0.01                   | 0.03                               | 0.06         | 0.01                | 0.01                   | 0.01                               | 0.04         | 0.03                | 0.02                   | 0.04                               | 0.10         |
| IN COMPLESSO    | 21.35                        | 11.46                  | 32.44                              | 65.24        | 13.60               | 7.84                   | 13.33                              | 34.76        | 34.95               | 19.29                  | 45.76                              | 100.00       |

I prospetti CIX a CXIII, associando l'età al sesso e al luogo di nascita, intendono a fornire indici per la mobilità della classe dei proprietari. Questi individui sono distinti rispetto al luogo di nascita in quattro gruppi: al primo appartengono gl'individui nati nei comuni ove furono censiti; agli altri tre gl'individui nati in comuni diversi da quelli ove furono censiti, e precisamente:

- a) nati nelle provincie ove furono censiti;
- b) nati nel Regno fuori delle provincie ove furono censiti;
- c) nati all'estero.

Sopra 100 proprietari d'ambo i sessi, 82 nacquero nei comuni di censimento (prospetto CXI), mentre per la popolazione generale il valore della percentuale è soltanto 74 (vedasi il prospetto XLIV). Il nostro coefficiente di mobilità decresce dunque ove dalla popolazione generale si passi al gruppo dei proprietari: risultato evidente *a priori*. Tornando alla classe dei proprietari, la percentuale 82, che corrisponde all'insieme delle età, è pure valida per le età superiori a 65 anni, e per le età 30-45; mentre è sostituita da 81 nell'intervallo 45-65, da 84 nell'intervallo 21-30, da 87 nell'intervallo 15-21, da 90 nell'intervallo 10-15 e da 92 nell'intervallo 0-10.

*Prospetto CIX. — Distribuzione, per sesso, per età e per luogo di nascita, dei proprietari di beni immobili, censiti presenti.*

| ETÀ                                        | PROPRIETARI DI BENI IMMOBILI       |                                                     |         |       |                                                            |                                    |                                                     |        |       |                    |                                    |                                                     |         |        |              |
|--------------------------------------------|------------------------------------|-----------------------------------------------------|---------|-------|------------------------------------------------------------|------------------------------------|-----------------------------------------------------|--------|-------|--------------------|------------------------------------|-----------------------------------------------------|---------|--------|--------------|
|                                            | nati nei comuni ove furono censiti | nati in comuni diversi da quelli ove furono censiti |         |       | in complesso                                               | nati nei comuni ove furono censiti | nati in comuni diversi da quelli ove furono censiti |        |       | in complesso       | nati nei comuni ove furono censiti | nati in comuni diversi da quelli ove furono censiti |         |        | in complesso |
|                                            |                                    | a                                                   | b       | c     |                                                            |                                    | a                                                   | b      | c     |                    |                                    | a                                                   | b       | c      |              |
|                                            | Maschi                             |                                                     |         |       |                                                            | Femmine                            |                                                     |        |       |                    | Maschi e femmine                   |                                                     |         |        |              |
| a) nati nelle provincie ove furono censiti |                                    |                                                     |         |       | b) nati nel Regno fuori delle provincie ove furono censiti |                                    |                                                     |        |       | c) nati all'estero |                                    |                                                     |         |        |              |
| 0-10 . . . . .                             | 11 327                             | 645                                                 | 270     | 147   | 12 389                                                     | 10 100                             | 570                                                 | 215    | 116   | 11 001             | 21 427                             | 1 215                                               | 485     | 263    | 23 390       |
| 10-15 . . . . .                            | 17 141                             | 1 195                                               | 431     | 225   | 18 992                                                     | 14 245                             | 983                                                 | 422    | 195   | 15 845             | 31 386                             | 2 178                                               | 853     | 420    | 34 837       |
| 15-21 . . . . .                            | 36 447                             | 3 368                                               | 2 021   | 339   | 42 175                                                     | 36 118                             | 3 039                                               | 1 343  | 324   | 40 824             | 72 565                             | 6 407                                               | 3 364   | 663    | 82 909       |
| 21-30 . . . . .                            | 154 548                            | 17 484                                              | 11 612  | 726   | 184 370                                                    | 114 826                            | 14 726                                              | 6 211  | 744   | 136 537            | 269 374                            | 32 210                                              | 17 853  | 1 470  | 320 907      |
| 30-45 . . . . .                            | 569 914                            | 80 243                                              | 35 638  | 1 928 | 687 723                                                    | 292 700                            | 49 905                                              | 19 484 | 1 596 | 363 685            | 862 614                            | 130 148                                             | 55 122  | 3 524  | 1 051 408    |
| 45-65 . . . . .                            | 899 325                            | 134 034                                             | 54 636  | 2 054 | 1 090 049                                                  | 429 185                            | 83 159                                              | 27 397 | 1 916 | 541 657            | 1 328 510                          | 217 193                                             | 82 033  | 3 970  | 1 631 706    |
| 65 — . . . . .                             | 366 912                            | 53 160                                              | 17 979  | 744   | 438 755                                                    | 165 847                            | 32 491                                              | 9 665  | 692   | 208 695            | 532 759                            | 85 651                                              | 27 614  | 1 436  | 647 490      |
| ? . . . . .                                | 1 961                              | 275                                                 | 89      | 15    | 2 340                                                      | 1 143                              | 249                                                 | 78     | 14    | 1 484              | 3 104                              | 524                                                 | 167     | 29     | 3 824        |
| IN COMPLESSO                               | 2 057 575                          | 290 404                                             | 122 676 | 6 178 | 2 476 833                                                  | 1 064 164                          | 185 122                                             | 64 845 | 5 597 | 1 319 728          | 3 121 739                          | 475 526                                             | 187 521 | 11 775 | 3 796 561    |

**Prospetto CX. — Distribuzione, per sesso e per età, di 100 proprietari di beni immobili, censiti presenti ordinatamente in ciascuna sezione della scala del luogo di nascita.**

| ETÀ                                        | PROPRIETARI DI BENI IMMOBILI       |                                                     |       |       |                                                            |                                    |                                                     |       |       |                    |                                    |                                                     |       |       |              |
|--------------------------------------------|------------------------------------|-----------------------------------------------------|-------|-------|------------------------------------------------------------|------------------------------------|-----------------------------------------------------|-------|-------|--------------------|------------------------------------|-----------------------------------------------------|-------|-------|--------------|
|                                            | nati nei comuni ove furono censiti | nati in comuni diversi da quelli ove furono censiti |       |       | in complesso                                               | nati nei comuni ove furono censiti | nati in comuni diversi da quelli ove furono censiti |       |       | in complesso       | nati nei comuni ove furono censiti | nati in comuni diversi da quelli ove furono censiti |       |       | in complesso |
|                                            |                                    | a                                                   | b     | c     |                                                            |                                    | a                                                   | b     | c     |                    |                                    | a                                                   | b     | c     |              |
|                                            | Maschi                             |                                                     |       |       |                                                            | Femmine                            |                                                     |       |       |                    | Maschi e femmine                   |                                                     |       |       |              |
| a) nati nelle provincie ove furono censiti |                                    |                                                     |       |       | b) nati nel Regno fuori delle provincie ove furono censiti |                                    |                                                     |       |       | c) nati all'estero |                                    |                                                     |       |       |              |
| 0-10 . . . . .                             | 0.6                                | 0.2                                                 | 0.2   | 2.4   | 0.5                                                        | 0.9                                | 0.3                                                 | 0.3   | 2.1   | 0.8                | 0.7                                | 0.3                                                 | 0.3   | 2.2   | 0.6          |
| 10-15 . . . . .                            | 0.8                                | 0.4                                                 | 0.4   | 3.6   | 0.8                                                        | 1.3                                | 0.5                                                 | 0.7   | 3.5   | 1.2                | 1.0                                | 0.5                                                 | 0.5   | 3.6   | 0.9          |
| 15-21 . . . . .                            | 1.8                                | 1.2                                                 | 1.6   | 5.5   | 1.7                                                        | 3.4                                | 1.6                                                 | 2.1   | 5.8   | 3.1                | 2.3                                | 1.3                                                 | 1.8   | 5.6   | 2.2          |
| 21-30 . . . . .                            | 7.5                                | 6.0                                                 | 9.5   | 11.8  | 7.4                                                        | 10.8                               | 8.0                                                 | 9.6   | 13.3  | 10.3               | 8.6                                | 6.8                                                 | 9.5   | 12.5  | 8.5          |
| 30-45 . . . . .                            | 27.7                               | 27.6                                                | 29.1  | 31.2  | 27.8                                                       | 27.5                               | 27.0                                                | 30.0  | 28.5  | 27.6               | 27.6                               | 27.4                                                | 29.4  | 29.9  | 27.7         |
| 45-65 . . . . .                            | 43.7                               | 46.2                                                | 44.5  | 33.2  | 44.0                                                       | 40.3                               | 44.9                                                | 42.2  | 34.2  | 41.0               | 42.6                               | 45.7                                                | 43.7  | 33.7  | 43.0         |
| 65 — . . . . .                             | 17.8                               | 18.3                                                | 14.7  | 12.0  | 17.7                                                       | 15.6                               | 17.6                                                | 14.9  | 12.4  | 15.8               | 17.1                               | 18.0                                                | 14.7  | 1.2   | 17.1         |
| ? . . . . .                                | 0.1                                | 0.1                                                 | 0.1   | 0.2   | 0.1                                                        | 0.1                                | 0.1                                                 | 0.1   | 0.3   | 0.1                | 0.1                                | 0.1                                                 | 0.1   | 0.2   | 0.1          |
| IN COMPLESSO                               | 100.0                              | 100.0                                               | 100.0 | 100.0 | 100.0                                                      | 100.0                              | 100.0                                               | 100.0 | 100.0 | 100.0              | 100.0                              | 100.0                                               | 100.0 | 100.0 | 100.0        |

**Prospetto CXI. — Distribuzione, per età e per luogo di nascita, di 100 proprietari di sesso maschile, di 100 di sesso femminile e 100 d'ambo i sessi, censiti presenti ordinatamente in ciascuna sezione della scala delle età.**

| ETÀ                                        | PROPRIETARI DI BENI IMMOBILI       |                                                     |     |     |                                                            |                                    |                                                     |     |     |                    |                                    |                                                     |     |     |              |
|--------------------------------------------|------------------------------------|-----------------------------------------------------|-----|-----|------------------------------------------------------------|------------------------------------|-----------------------------------------------------|-----|-----|--------------------|------------------------------------|-----------------------------------------------------|-----|-----|--------------|
|                                            | nati nei comuni ove furono censiti | nati in comuni diversi da quelli ove furono censiti |     |     | in complesso                                               | nati nei comuni ove furono censiti | nati in comuni diversi da quelli ove furono censiti |     |     | in complesso       | nati nei comuni ove furono censiti | nati in comuni diversi da quelli ove furono censiti |     |     | in complesso |
|                                            |                                    | a                                                   | b   | c   |                                                            |                                    | a                                                   | b   | c   |                    |                                    | a                                                   | b   | c   |              |
|                                            | Maschi                             |                                                     |     |     |                                                            | Femmine                            |                                                     |     |     |                    | Maschi e femmine                   |                                                     |     |     |              |
| a) nati nelle provincie ove furono censiti |                                    |                                                     |     |     | b) nati nel Regno fuori delle provincie ove furono censiti |                                    |                                                     |     |     | c) nati all'estero |                                    |                                                     |     |     |              |
| 0-10 . . . . .                             | 91.4                               | 5.2                                                 | 2.2 | 1.2 | 100.0                                                      | 91.8                               | 5.2                                                 | 2.0 | 1.0 | 100.0              | 91.6                               | 5.2                                                 | 2.1 | 1.1 | 100.0        |
| 10-15 . . . . .                            | 90.3                               | 6.3                                                 | 2.3 | 1.2 | 100.0                                                      | 89.9                               | 6.2                                                 | 2.7 | 1.2 | 100.0              | 90.1                               | 6.3                                                 | 2.4 | 1.2 | 100.0        |
| 15-21 . . . . .                            | 86.4                               | 8.0                                                 | 4.8 | 0.8 | 100.0                                                      | 88.5                               | 7.4                                                 | 3.3 | 0.8 | 100.0              | 87.4                               | 7.7                                                 | 4.1 | 0.8 | 100.0        |
| 21-30 . . . . .                            | 83.8                               | 9.5                                                 | 6.3 | 0.4 | 100.0                                                      | 84.1                               | 10.8                                                | 4.6 | 0.5 | 100.0              | 83.9                               | 10.0                                                | 5.7 | 0.5 | 100.0        |
| 30-45 . . . . .                            | 82.9                               | 11.7                                                | 5.2 | 0.3 | 100.0                                                      | 80.5                               | 13.7                                                | 5.4 | 0.4 | 100.0              | 82.0                               | 12.4                                                | 5.2 | 0.3 | 100.0        |
| 45-65 . . . . .                            | 82.5                               | 12.3                                                | 5.0 | 0.2 | 100.0                                                      | 79.2                               | 15.4                                                | 5.1 | 0.4 | 100.0              | 81.4                               | 13.3                                                | 5.0 | 0.2 | 100.0        |
| 65 — . . . . .                             | 83.6                               | 12.1                                                | 4.1 | 0.2 | 100.0                                                      | 79.5                               | 15.6                                                | 4.6 | 0.3 | 100.0              | 82.3                               | 13.2                                                | 4.2 | 0.2 | 100.0        |
| ? . . . . .                                | 83.8                               | 11.8                                                | 3.8 | 0.6 | 100.0                                                      | 77.0                               | 16.8                                                | 5.3 | 0.9 | 100.0              | 81.2                               | 13.7                                                | 4.4 | 0.8 | 100.0        |
| IN COMPLESSO                               | 83.1                               | 11.7                                                | 5.0 | 0.2 | 100.0                                                      | 80.6                               | 14.0                                                | 4.9 | 0.4 | 100.0              | 82.2                               | 12.5                                                | 4.9 | 0.3 | 100.0        |

**Prospetto CXII. — Distribuzione, per età e per luogo di nascita, di 100 proprietari di beni immobili di sesso maschile, di 100 di sesso femminile e 100 d'ambo i sessi, censiti presenti.**

| ETÀ                                        | PROPRIETARI DI BENI IMMOBILI       |                                                     |      |      |                                                            |                                    |                                                     |      |      |                    |                                    |                                                     |      |      |              |
|--------------------------------------------|------------------------------------|-----------------------------------------------------|------|------|------------------------------------------------------------|------------------------------------|-----------------------------------------------------|------|------|--------------------|------------------------------------|-----------------------------------------------------|------|------|--------------|
|                                            | nati nei comuni ove furono censiti | nati in comuni diversi da quelli ove furono censiti |      |      | in complesso                                               | nati nei comuni ove furono censiti | nati in comuni diversi da quelli ove furono censiti |      |      | in complesso       | nati nei comuni ove furono censiti | nati in comuni diversi da quelli ove furono censiti |      |      | in complesso |
|                                            |                                    | a                                                   | b    | c    |                                                            |                                    | a                                                   | b    | c    |                    |                                    | a                                                   | b    | c    |              |
|                                            | Maschi                             |                                                     |      |      |                                                            | Femmine                            |                                                     |      |      |                    | Maschi e femmine                   |                                                     |      |      |              |
| a) nati nelle provincie ove furono censiti |                                    |                                                     |      |      | b) nati nel Regno fuori delle provincie ove furono censiti |                                    |                                                     |      |      | c) nati all'estero |                                    |                                                     |      |      |              |
| 0-10 . . . . .                             | 0.46                               | 0.03                                                | 0.01 | 0.01 | 0.50                                                       | 0.77                               | 0.04                                                | 0.02 | 0.01 | 0.83               | 0.56                               | 0.03                                                | 0.01 | 0.01 | 0.62         |
| 10-15 . . . . .                            | 0.69                               | 0.05                                                | 0.02 | 0.01 | 0.77                                                       | 1.08                               | 0.07                                                | 0.03 | 0.02 | 1.20               | 0.83                               | 0.06                                                | 0.02 | 0.01 | 0.92         |
| 15-21 . . . . .                            | 1.47                               | 0.14                                                | 0.03 | 0.01 | 1.70                                                       | 2.74                               | 0.23                                                | 0.10 | 0.03 | 3.09               | 1.91                               | 0.17                                                | 0.09 | 0.02 | 2.19         |
| 21-30 . . . . .                            | 6.24                               | 0.71                                                | 0.47 | 0.03 | 7.44                                                       | 8.70                               | 1.12                                                | 0.47 | 0.06 | 10.35              | 7.09                               | 0.85                                                | 0.47 | 0.04 | 8.45         |
| 30-45 . . . . .                            | 23.01                              | 3.24                                                | 1.44 | 0.08 | 27.77                                                      | 22.18                              | 3.78                                                | 1.48 | 0.12 | 27.56              | 22.72                              | 3.43                                                | 1.45 | 0.09 | 27.69        |
| 45-65 . . . . .                            | 36.31                              | 5.41                                                | 2.21 | 0.08 | 44.01                                                      | 32.52                              | 6.30                                                | 2.08 | 0.15 | 41.04              | 34.99                              | 5.72                                                | 2.16 | 0.11 | 42.98        |
| 65 — . . . . .                             | 14.81                              | 2.15                                                | 0.73 | 0.03 | 17.72                                                      | 12.57                              | 2.46                                                | 0.73 | 0.05 | 15.81              | 14.03                              | 2.26                                                | 0.73 | 0.04 | 17.06        |
| ? . . . . .                                | 0.03                               | 0.01                                                | 0.00 | 0.00 | 0.09                                                       | 0.09                               | 0.02                                                | 0.01 | 0.00 | 0.11               | 0.08                               | 0.01                                                | 0.00 | 0.00 | 0.10         |
| IN COMPLESSO                               | 83.07                              | 11.73                                               | 4.95 | 0.25 | 100.00                                                     | 80.64                              | 14.03                                               | 4.91 | 0.42 | 100.00             | 82.23                              | 12.53                                               | 4.94 | 0.31 | 100.00       |

**Prospetto CXIII. — Distribuzione, per sesso, per età e per luogo di nascita, di 100 proprietari di beni immobili, censiti presenti.**

| ETÀ                                        | PROPRIETARI DI BENI IMMOBILI       |                                                     |      |      |                                                            |                                    |                                                     |      |      |                    |                                    |                                                     |      |      |              |
|--------------------------------------------|------------------------------------|-----------------------------------------------------|------|------|------------------------------------------------------------|------------------------------------|-----------------------------------------------------|------|------|--------------------|------------------------------------|-----------------------------------------------------|------|------|--------------|
|                                            | nati nei comuni ove furono censiti | nati in comuni diversi da quelli ove furono censiti |      |      | in complesso                                               | nati nei comuni ove furono censiti | nati in comuni diversi da quelli ove furono censiti |      |      | in complesso       | nati nei comuni ove furono censiti | nati in comuni diversi da quelli ove furono censiti |      |      | in complesso |
|                                            |                                    | a                                                   | b    | c    |                                                            |                                    | a                                                   | b    | c    |                    |                                    | a                                                   | b    | c    |              |
|                                            | Maschi                             |                                                     |      |      |                                                            | Femmine                            |                                                     |      |      |                    | Maschi e femmine                   |                                                     |      |      |              |
| a) nati nelle provincie ove furono censiti |                                    |                                                     |      |      | b) nati nel Regno fuori delle provincie ove furono censiti |                                    |                                                     |      |      | c) nati all'estero |                                    |                                                     |      |      |              |
| 0-10 . . . . .                             | 0.30                               | 0.02                                                | 0.01 | 0.00 | 0.33                                                       | 0.27                               | 0.02                                                | 0.01 | 0.00 | 0.29               | 0.56                               | 0.03                                                | 0.01 | 0.01 | 0.62         |
| 10-15 . . . . .                            | 0.45                               | 0.03                                                | 0.01 | 0.01 | 0.50                                                       | 0.38                               | 0.03                                                | 0.01 | 0.01 | 0.42               | 0.83                               | 0.06                                                | 0.02 | 0.01 | 0.92         |
| 15-21 . . . . .                            | 0.96                               | 0.09                                                | 0.05 | 0.01 | 1.11                                                       | 0.95                               | 0.08                                                | 0.04 | 0.01 | 1.08               | 1.91                               | 0.17                                                | 0.09 | 0.02 | 2.19         |
| 21-30 . . . . .                            | 4.07                               | 0.46                                                | 0.31 | 0.02 | 4.86                                                       | 3.03                               | 0.39                                                | 0.16 | 0.02 | 3.60               | 7.10                               | 0.85                                                | 0.47 | 0.04 | 8.45         |
| 30-45 . . . . .                            | 15.01                              | 2.11                                                | 0.94 | 0.05 | 18.12                                                      | 7.71                               | 1.31                                                | 0.51 | 0.04 | 9.58               | 22.72                              | 3.43                                                | 1.45 | 0.09 | 27.69        |
| 45-65 . . . . .                            | 23.69                              | 3.53                                                | 1.44 | 0.05 | 28.71                                                      | 11.31                              | 2.19                                                | 0.72 | 0.05 | 14.27              | 34.99                              | 5.72                                                | 2.16 | 0.11 | 42.98        |
| 65 — . . . . .                             | 9.66                               | 1.40                                                | 0.47 | 0.02 | 11.56                                                      | 4.37                               | 0.86                                                | 0.26 | 0.02 | 5.50               | 14.03                              | 2.26                                                | 0.73 | 0.04 | 17.06        |
| ? . . . . .                                | 0.05                               | 0.01                                                | 0.00 | 0.00 | 0.06                                                       | 0.03                               | 0.01                                                | 0.00 | 0.00 | 0.04               | 0.08                               | 0.01                                                | 0.00 | 0.00 | 0.10         |
| IN COMPLESSO                               | 54.20                              | 7.65                                                | 3.23 | 0.16 | 65.24                                                      | 28.03                              | 4.88                                                | 1.71 | 0.15 | 34.76              | 82.23                              | 12.53                                               | 4.94 | 0.31 | 100.00       |

Il confronto tra i proprietari in determinati intervalli di età e i coetanei della popolazione generale porta ai numeri del prospetto CXIV. Vediamo così che la frequenza dei proprietari nella popolazione generale coetanea cresce rapidamente con l'età. Essa è del 3 per mille nell'intervallo 0-10; poi sale a 9 per mille nell'intervallo 10-15; ecc.; nell'intervallo 45-65 la si trova eguale a 270 per mille nell'insieme dei due sessi, a 368 per i maschi e 177 per le femmine; e questi coefficienti sono alquanto maggiori per le età superiori a 65 anni. L'andamento crescente generale della successione di questi coefficienti non richiede spiegazioni: con l'aumentare dell'età cresce la frequenza delle proprietà che derivano da risparmio o da trasmissione ereditaria.

*Prospetto CXIV.*

| E T À                | PROPRIETARI DI BENI IMMOBILI                                                     |      |      |
|----------------------|----------------------------------------------------------------------------------|------|------|
|                      | M                                                                                | F    | MF   |
|                      | censiti presenti nell'intervallo di età che si considera,<br>sopra 100 individui |      |      |
|                      | M                                                                                | F    | MF   |
|                      | censiti presenti nel medesimo<br>intervallo di età                               |      |      |
| 0-10. . . . .        | 0·3                                                                              | 0·3  | 0·3  |
| 10-15 . . . . .      | 1·0                                                                              | 0·9  | 0·9  |
| 15-21. . . . .       | 2·3                                                                              | 2·0  | 2·1  |
| 21-30. . . . .       | 8·3                                                                              | 5·4  | 6·8  |
| 30-45 . . . . .      | 24·2                                                                             | 12·2 | 17·7 |
| 45-65 . . . . .      | 36·8                                                                             | 17·7 | 27·0 |
| 65 — . . . . .       | 39·6                                                                             | 19·1 | 28·8 |
| ? . . . . .          | 4·1                                                                              | 2·3  | 3·2  |
| IN COMPLESSO . . . . | 14·6                                                                             | 7·5  | 11·0 |

Infine i prospetti CXV e CXVI porgono la ripartizione dei proprietari nei diversi compartimenti. Deduciamo dal prospetto CXVI che:

1) sopra 100 individui d'ambo i sessi censiti presenti nel Regno, 11 sono proprietari; mentre a percentuale si eleva a 18 nel Piemonte, a 17 negli Abruzzi e nella Basilicata, a 16 in Sardegna, ecc., e scende a 4 nelle Romagne;

2) sopra 100 maschi censiti nel Regno, quasi 15 sono proprietari; mentre la percentuale si eleva a 25 negli Abruzzi, a 23 in Piemonte, a 22 in Basilicata, a 19 in Sardegna, ecc., e scende a 6 nelle Romagne;

3) sopra 100 femmine censite nel Regno, da 7 a 8 sono proprietarie; e la percentuale sale a 13 in Basilicata e in Piemonte, a 12 in Sardegna, ecc., e scende a 2 nelle Romagne.

Queste percentuali concernono i proprietari censiti presenti, in complesso. Il medesimo prospetto permette anche d'indagare come varia la frequenza, nelle diverse regioni, dei proprietari di terreni soltanto, o di fabbricati soltanto, o di terreni e fabbricati insieme.

Prospetto CXV. — Distribuzione, per sesso, per natura dei beni immobili e per circoscrizioni, dei proprietari censiti presenti.

| COMPARTIMENTI.<br>E<br>REGNO | PROPRIETARI DI BENI IMMOBILI |                           |                                          |                  |                        |                           |                                          |                  |                        |                           |                                          |                  |         |
|------------------------------|------------------------------|---------------------------|------------------------------------------|------------------|------------------------|---------------------------|------------------------------------------|------------------|------------------------|---------------------------|------------------------------------------|------------------|---------|
|                              | di terreni<br>soltanto       | di fabbricati<br>soltanto | di terreni<br>e di fabbricati<br>insieme | in complesso     | di terreni<br>soltanto | di fabbricati<br>soltanto | di terreni<br>e di fabbricati<br>insieme | in complesso     | di terreni<br>soltanto | di fabbricati<br>soltanto | di terreni<br>e di fabbricati<br>insieme | in complesso     |         |
|                              | Maschi                       |                           |                                          |                  | Femmine                |                           |                                          |                  | Maschi e femmine       |                           |                                          |                  |         |
|                              |                              |                           |                                          |                  |                        |                           |                                          |                  |                        |                           |                                          |                  |         |
| Piemonte . . . . .           | 252 654                      | 25 079                    | 114 306                                  | 392 039          | 157 764                | 16 843                    | 48 189                                   | 222 796          | 410 418                | 41 922                    | 162 495                                  | 614 835          |         |
| Liguria . . . . .            | 48 986                       | 9 850                     | 24 153                                   | 82 989           | 30 852                 | 7 953                     | 12 348                                   | 51 153           | 79 838                 | 17 803                    | 36 501                                   | 134 142          |         |
| Lombardia . . . . .          | 87 774                       | 37 791                    | 118 108                                  | 243 673          | 60 030                 | 19 255                    | 44 337                                   | 123 622          | 147 804                | 57 046                    | 162 445                                  | 367 295          |         |
| Veneto . . . . .             | 65 191                       | 25 522                    | 131 226                                  | 221 939          | 31 567                 | 13 316                    | 44 458                                   | 89 341           | 96 758                 | 38 838                    | 175 684                                  | 311 280          |         |
| Emilia {                     | Ducati . . . . .             | 37 047                    | 7 939                                    | 30 239           | 75 225                 | 15 281                    | 4 570                                    | 10 581           | 30 432                 | 52 328                    | 12 509                                   | 40 820           | 105 657 |
|                              | Romagne . . . . .            | 11 339                    | 12 601                                   | 21 980           | 45 920                 | 4 013                     | 6 307                                    | 6 620            | 16 940                 | 15 352                    | 18 908                                   | 28 600           | 62 860  |
| Toscana . . . . .            | 25 767                       | 26 724                    | 78 691                                   | 131 182          | 16 796                 | 14 314                    | 26 195                                   | 57 305           | 42 563                 | 41 038                    | 104 886                                  | 188 487          |         |
| Marche . . . . .             | 19 123                       | 16 786                    | 23 070                                   | 58 979           | 7 069                  | 9 229                     | 7 790                                    | 24 088           | 26 192                 | 26 015                    | 30 860                                   | 83 067           |         |
| Umbria . . . . .             | 9 340                        | 10 137                    | 29 567                                   | 49 044           | 4 126                  | 5 040                     | 8 764                                    | 17 930           | 13 466                 | 15 177                    | 38 331                                   | 66 974           |         |
| Lazio . . . . .              | 15 111                       | 13 032                    | 41 601                                   | 69 744           | 7 666                  | 10 009                    | 15 544                                   | 33 219           | 22 777                 | 23 041                    | 57 145                                   | 102 963          |         |
| Abruzzi e Molise . . . . .   | 40 446                       | 19 606                    | 105 374                                  | 165 426          | 28 193                 | 13 591                    | 39 000                                   | 80 784           | 68 639                 | 33 197                    | 144 374                                  | 246 210          |         |
| Campania . . . . .           | 42 357                       | 53 658                    | 138 398                                  | 234 413          | 35 329                 | 33 395                    | 59 293                                   | 128 017          | 77 686                 | 87 053                    | 197 691                                  | 362 430          |         |
| Puglie . . . . .             | 45 221                       | 33 377                    | 79 694                                   | 158 292          | 33 962                 | 24 047                    | 38 501                                   | 96 510           | 79 183                 | 57 424                    | 118 195                                  | 254 802          |         |
| Basilicata . . . . .         | 18 970                       | 4 226                     | 25 927                                   | 49 12            | 15 390                 | 4 153                     | 12 535                                   | 32 078           | 34 360                 | 8 379                     | 38 462                                   | 81 201           |         |
| Calabrie . . . . .           | 21 037                       | 26 701                    | 61 317                                   | 109 0            | 16 267                 | 26 308                    | 31 643                                   | 74 218           | 37 304                 | 53 009                    | 92 960                                   | 183 273          |         |
| Sicilia . . . . .            | 49 024                       | 95 292                    | 163 199                                  | 307 515          | 36 032                 | 78 121                    | 75 753                                   | 189 906          | 85 056                 | 173 413                   | 238 952                                  | 497 421          |         |
| Sardegna . . . . .           | 20 986                       | 16 665                    | 44 624                                   | 82 275           | 16 026                 | 11 047                    | 24 316                                   | 51 389           | 37 012                 | 27 712                    | 68 940                                   | 133 664          |         |
| REGNO . . . . .              | <b>810 373</b>               | <b>434 986</b>            | <b>1 231 474</b>                         | <b>2 476 833</b> | <b>516 363</b>         | <b>297 498</b>            | <b>505 867</b>                           | <b>1 319 728</b> | <b>1 326 736</b>       | <b>732 484</b>            | <b>1 737 341</b>                         | <b>3 796 561</b> |         |

Prospetto CXVI.

| COMPARTIMENTI<br>E<br>REGNO | MASCHI                                                                      |                           |                                          |                 | FEMMINE                |                           |                                          |                 | MASCHI E FEMMINE       |                           |                                          |                 |     |
|-----------------------------|-----------------------------------------------------------------------------|---------------------------|------------------------------------------|-----------------|------------------------|---------------------------|------------------------------------------|-----------------|------------------------|---------------------------|------------------------------------------|-----------------|-----|
|                             | Proprietari di beni immobili                                                |                           |                                          |                 |                        |                           |                                          |                 |                        |                           |                                          |                 |     |
|                             | di terreni<br>soltanto                                                      | di fabbricati<br>soltanto | di terreni<br>e di fabbricati<br>insieme | in<br>complesso | di terreni<br>soltanto | di fabbricati<br>soltanto | di terreni<br>e di fabbricati<br>insieme | in<br>complesso | di terreni<br>soltanto | di fabbricati<br>soltanto | di terreni<br>e di fabbricati<br>insieme | in<br>complesso |     |
|                             | censiti presenti nella circoscrizione che si considera, sopra 100 individui |                           |                                          |                 |                        |                           |                                          |                 |                        |                           |                                          |                 |     |
|                             | di sesso maschile                                                           |                           |                                          |                 | di sesso femminile     |                           |                                          |                 | d'ambo i sessi         |                           |                                          |                 |     |
|                             | censiti presenti nella medesima circoscrizione                              |                           |                                          |                 |                        |                           |                                          |                 |                        |                           |                                          |                 |     |
| Piemonte . . . . .          | 15.1                                                                        | 1.5                       | 6.8                                      | 23.4            | 9.0                    | 1.0                       | 2.8                                      | 12.7            | 12.0                   | 1.2                       | 4.7                                      | 18.0            |     |
| Liguria . . . . .           | 8.2                                                                         | 1.6                       | 4.0                                      | 13.8            | 5.2                    | 1.3                       | 2.1                                      | 8.6             | 6.7                    | 1.5                       | 3.0                                      | 11.2            |     |
| Lombardia. . . . .          | 3.7                                                                         | 1.6                       | 5.0                                      | 10.3            | 2.5                    | 0.8                       | 1.8                                      | 5.1             | 3.1                    | 1.2                       | 3.4                                      | 7.7             |     |
| Veneto . . . . .            | 3.8                                                                         | 1.5                       | 7.7                                      | 13.0            | 1.7                    | 0.7                       | 2.4                                      | 4.9             | 2.7                    | 1.1                       | 5.0                                      | 8.8             |     |
| Emilia {                    | Ducati. . . . .                                                             | 5.9                       | 1.3                                      | 4.8             | 11.9                   | 2.5                       | 0.7                                      | 1.7             | 5.0                    | 4.2                       | 1.0                                      | 3.3             | 8.5 |
|                             | Romagne . . . . .                                                           | 1.6                       | 1.8                                      | 3.0             | 6.4                    | 0.6                       | 0.9                                      | 0.9             | 2.4                    | 1.1                       | 1.3                                      | 2.0             | 4.4 |
| Toscana. . . . .            | 1.9                                                                         | 2.0                       | 5.9                                      | 9.8             | 1.2                    | 1.1                       | 1.9                                      | 4.2             | 1.6                    | 1.5                       | 3.9                                      | 7.0             |     |
| Marche . . . . .            | 3.6                                                                         | 3.2                       | 4.4                                      | 11.2            | 1.2                    | 1.6                       | 1.4                                      | 4.2             | 2.4                    | 2.4                       | 2.8                                      | 7.6             |     |
| Umbria . . . . .            | 2.7                                                                         | 2.9                       | 8.6                                      | 14.2            | 1.2                    | 1.5                       | 2.6                                      | 5.3             | 2.0                    | 2.2                       | 5.6                                      | 9.8             |     |
| Lazio . . . . .             | 2.3                                                                         | 2.0                       | 6.4                                      | 10.7            | 1.2                    | 1.5                       | 2.4                                      | 5.1             | 1.7                    | 1.8                       | 4.4                                      | 7.9             |     |
| Abruzzi e Molise. . . . .   | 6.1                                                                         | 3.0                       | 15.9                                     | 25.0            | 3.7                    | 1.8                       | 5.1                                      | 10.5            | 4.8                    | 2.3                       | 10.1                                     | 17.2            |     |
| Campania . . . . .          | 2.7                                                                         | 3.4                       | 8.7                                      | 14.7            | 2.1                    | 1.9                       | 3.5                                      | 7.5             | 2.3                    | 2.6                       | 6.0                                      | 10.9            |     |
| Puglie. . . . .             | 4.3                                                                         | 3.2                       | 7.6                                      | 15.1            | 3.1                    | 2.2                       | 3.6                                      | 8.9             | 3.7                    | 2.7                       | 5.5                                      | 12.0            |     |
| Basilicata . . . . .        | 8.4                                                                         | 1.9                       | 11.5                                     | 21.9            | 6.2                    | 1.7                       | 5.0                                      | 12.9            | 7.2                    | 1.8                       | 8.1                                      | 17.1            |     |
| Calabrie. . . . .           | 3.2                                                                         | 4.1                       | 9.4                                      | 16.7            | 2.2                    | 3.5                       | 4.2                                      | 9.9             | 2.7                    | 3.8                       | 6.6                                      | 13.1            |     |
| Sicilia . . . . .           | 2.7                                                                         | 5.2                       | 8.9                                      | 16.7            | 2.0                    | 4.3                       | 4.1                                      | 10.4            | 2.3                    | 4.7                       | 6.5                                      | 13.5            |     |
| Sardegna . . . . .          | 4.9                                                                         | 3.9                       | 10.4                                     | 19.1            | 3.8                    | 2.6                       | 5.8                                      | 12.2            | 4.3                    | 3.3                       | 8.1                                      | 15.7            |     |
| REGNO . . . . .             | 4.8                                                                         | 2.6                       | 7.2                                      | 14.6            | 2.9                    | 1.7                       | 2.9                                      | 7.5             | 3.8                    | 2.1                       | 5.0                                      | 11.0            |     |

## CAPITOLO IX.

### Ciechi e sordomuti.

#### § 1. — Ciechi.

I risultati dei lavori di classificazione e di spoglio intorno alla cecità sono raccolti nella tavola XI (vol. VI).

Il seguente prospetto CXVII indica quanti ciechi furono censiti presenti nelle singole provincie e nei rispettivi comuni capiluoghi, nell'occasione dei tre ultimi censimenti; e indica pure la ripartizione dei ciechi per provincie di nascita in corrispondenza agli ultimi due censimenti. (Quest'ultima notizia non si ha per il 1881).

Si contarono in complesso 28 357 ciechi nel 1911 contro 38 160 nel 1901, 21 718 nel 1881 e 28 127 nel 1871. È da rilevare, come si fece a proposito dei proprietari di beni immobili, che anche l'indagine sulla cecità è inevitabilmente soggetta ad errori di omissione. Percorrendo la lista dei ciechi censiti presenti nelle diverse provincie del Regno, e limitando il discorso al 1911, si trova la provincia di Cagliari al primo posto con 1 081 ciechi; seguono: Firenze con 1 062 ciechi, Milano con 991, Torino con 980, Napoli con 976, Catania con 891, ecc.; e infine Rovigo con 104, Grosseto con 84 e Sondrio con 79. Ove si passi alla più interessante ripartizione per luogo di nascita e si continui a rimanere nel 1911, la provincia di Cagliari risulta ancora al primo posto con 1 070 ciechi e si trova ancora la provincia di Sondrio all'ultimo posto con 84 ciechi.

La vera frequenza della cecità si calcola raffrontando i numeri sopracitati a quelli che rappresentano la popolazione delle rispettive provincie. Troviamo così che si rilevarono 206 ciechi nati nella provincia di Cagliari, sopra 100 000 censiti presenti nella medesima provincia; e che il coefficiente scende a 175 nella provincia di Sassari, a 157 nella provincia di Pesaro, a 154 in quella di Ravenna, a 153 in quella di Arezzo, ecc.; a 45 in quella di Rovigo, a 43 in quella di Verona, e infine a 38 in quella di Treviso. In complesso, si ebbero mediamente 82 ciechi nati nel Regno sopra 100 000 abitanti.

Si osservi infine che nel 1911 furono censiti presenti 28 211 ciechi nati nel Regno e 146 nati all'estero. (Veggasi la tavola XI, volume VI).

Nel prospetto CXVIII è data la frequenza dei ciechi nelle diverse regioni, secondo le risultanze dei quattro ultimi censimenti. Sopra 100 000 abitanti del Regno furono censiti presenti 82 ciechi nel 1911, 118 nel 1901, 76 nel 1881 e 105 nel 1871. Passando dal Regno alle regioni, si trova in Sardegna la massima frequenza (194 nel 1911, 325 nel 1901, 212 nel 1881, 193 nel 1871) e la minima nel Veneto (50 nel 1911, 63 nel 1901, 39 nel 1881, 66 nel 1871).

Il prospetto stesso contiene pure, per gli ultimi due censimenti, la frequenza dei ciechi nati ordinatamente in ciascuna regione, sopra 100 000 abitanti della regione stessa. La Sardegna è sempre al primo posto con 194 ciechi nel 1911 e 297 nel 1901, mentre il Veneto è sempre all'ultimo posto con 51 ciechi nel 1911 e 62 nel 1901.

Negli altri due prospetti CXIX e CXX è data la ripartizione per sesso, per età e per istruzione dei ciechi censiti presenti nelle diverse regioni.

Sopra 1 000 000 di individui d'ambo i sessi, censiti presenti nel Regno nel 1911, si contarono 818 ciechi (474 maschi e 344 femmine), dei quali 56 (30 maschi e 26 femmine) in età inferiore a 15 anni, 395 (233 maschi e 162 femmine) in età da 15 a 65 anni e 367 (211 maschi e 156 femmine) di oltre 65 anni. Inoltre gli 818 ciechi censiti sopra ogni milione di abitanti, si ripartirono in 234 (155 maschi e 79 femmine) che sapevano leggere e in 584 (319 maschi e 265 femmine) che non sapevano leggere. Prescindendo da distinzioni di sesso, troviamo che nel gruppo di età 0-15, 18 ciechi sapevano leggere e 38 non sapevano leggere, mentre 127 sapevano leggere e 268 non sapevano leggere nel successivo intervallo di età 15-65, e infine soltanto 89 sapevano leggere, contro 278 che non sapevano leggere, nelle età superiori a 65 anni. Questi coefficienti si desumono dal prospetto CXX, al quale rimandiamo per le notizie attinenti alle diverse regioni.



Prospetto CXVII.

| PROVINCIE                 | CIECHI              |                                               |                            |                                                     |                     |                                               |                                   |                     |                                               |
|---------------------------|---------------------|-----------------------------------------------|----------------------------|-----------------------------------------------------|---------------------|-----------------------------------------------|-----------------------------------|---------------------|-----------------------------------------------|
|                           | censiti presenti    |                                               | nati<br>nella<br>provincia | sopra<br>100 000<br>abitanti<br>censiti<br>presenti | censiti presenti    |                                               | nati<br>nella<br>provincia<br>(a) | censiti presenti    |                                               |
|                           | nella<br>provincia  | nel<br>comune<br>capoluogo<br>di<br>provincia |                            |                                                     | nella<br>provincia  | nel<br>comune<br>capoluogo<br>di<br>provincia |                                   | nella<br>provincia  | nel<br>comune<br>capoluogo<br>di<br>provincia |
|                           | Censimento del 1911 |                                               |                            |                                                     | Censimento del 1901 |                                               |                                   | Censimento del 1881 |                                               |
| Alessandria . . . . .     | 382                 | 47                                            | 455                        | 56                                                  | 468                 | 42                                            | 548                               | 365                 | 22                                            |
| Ancona . . . . .          | 388                 | 60                                            | 435                        | 136                                                 | 451                 | 65                                            | 473                               | 287                 | 77                                            |
| Aquila degli Abruzzi . .  | 369                 | 42                                            | 397                        | 98                                                  | 492                 | 31                                            | 532                               | 292                 | 30                                            |
| Arezzo . . . . .          | 405                 | 76                                            | 433                        | 153                                                 | 479                 | 95                                            | 914                               | 303                 | 43                                            |
| Ascoli Piceno . . . . .   | 278                 | 30                                            | 296                        | 117                                                 | 319                 | 34                                            | 346                               | 200                 | 2                                             |
| Avellino . . . . .        | 291                 | 27                                            | 319                        | 80                                                  | 481                 | 42                                            | 487                               | 292                 | 27                                            |
| Bari delle Puglie . . . . | 667                 | 63                                            | 707                        | 79                                                  | 1 058               | 95                                            | 1 127                             | 517                 | 56                                            |
| Belluno . . . . .         | 132                 | 6                                             | 138                        | 72                                                  | 201                 | 9                                             | 191                               | 127                 | 14                                            |
| Benevento . . . . .       | 161                 | 12                                            | 165                        | 65                                                  | 305                 | 30                                            | 315                               | 186                 | 32                                            |
| Bergamo . . . . .         | 290                 | 63                                            | 337                        | 66                                                  | 317                 | 59                                            | 362                               | 194                 | 34                                            |
| Bologna . . . . .         | 562                 | 269                                           | 519                        | 90                                                  | 641                 | 313                                           | 660                               | 350                 | 151                                           |
| Brescia . . . . .         | 356                 | 55                                            | 364                        | 61                                                  | 423                 | 89                                            | 401                               | 272                 | 23                                            |
| Cagliari . . . . .        | 1 081               | 129                                           | 1 070                      | 206                                                 | 1 578               | 207                                           | 1 531                             | 937                 | 124                                           |
| Caltanissetta . . . . .   | 340                 | 37                                            | 323                        | 94                                                  | 443                 | 53                                            | 309                               | 301                 | 39                                            |
| Campobasso . . . . .      | 283                 | 16                                            | 290                        | 83                                                  | 409                 | 15                                            | 404                               | 315                 | 24                                            |
| Caserta . . . . .         | 539                 | 20                                            | 553                        | 70                                                  | 735                 | 34                                            | 784                               | 509                 | 18                                            |
| Catania . . . . .         | 891                 | 217                                           | 870                        | 110                                                 | 1 462               | 363                                           | 1 392                             | 748                 | 126                                           |
| Catanzaro . . . . .       | 585                 | 36                                            | 599                        | 124                                                 | 820                 | 78                                            | 759                               | 474                 | 34                                            |
| Chieti . . . . .          | 341                 | 24                                            | 353                        | 96                                                  | 531                 | 69                                            | 622                               | 276                 | 44                                            |
| Como . . . . .            | 317                 | 41                                            | 337                        | 55                                                  | 300                 | 45                                            | 333                               | 264                 | 18                                            |
| Cosenza . . . . .         | 535                 | 32                                            | 536                        | 113                                                 | 770                 | 69                                            | 742                               | 435                 | 28                                            |
| Cremona . . . . .         | 191                 | 42                                            | 205                        | 59                                                  | 209                 | 40                                            | 231                               | 152                 | 15                                            |
| Cuneo . . . . .           | 384                 | 19                                            | 429                        | 66                                                  | 531                 | 32                                            | 615                               | 334                 | 11                                            |
| Ferrara . . . . .         | 249                 | 100                                           | 250                        | 81                                                  | 368                 | 102                                           | 342                               | 109                 | 37                                            |
| Firenze . . . . .         | 1 062               | 386                                           | 1 011                      | 101                                                 | 1 296               | 402                                           | 1 646                             | 727                 | 246                                           |
| Foggia . . . . .          | 378                 | 32                                            | 360                        | 77                                                  | 575                 | 65                                            | 534                               | 248                 | 32                                            |
| Forlì . . . . .           | 349                 | 75                                            | 368                        | 122                                                 | 397                 | 100                                           | 408                               | 195                 | 39                                            |
| Genova . . . . .          | 741                 | 236                                           | 624                        | 59                                                  | 881                 | 256                                           | 822                               | 511                 | 147                                           |
| Girgenti . . . . .        | 288                 | 12                                            | 297                        | 75                                                  | 613                 | 39                                            | 460                               | 365                 | 20                                            |
| Grosseto . . . . .        | 84                  | 5                                             | 88                         | 59                                                  | 129                 | 8                                             | 221                               | 58                  | 2                                             |
| Lecce . . . . .           | 744                 | 75                                            | 724                        | 94                                                  | 1 075               | 72                                            | 1 068                             | 502                 | 10                                            |
| Livorno . . . . .         | 185                 | 154                                           | 167                        | 123                                                 | 246                 | 210                                           | 286                               | 172                 | 147                                           |
| Lucca . . . . .           | 283                 | 97                                            | 312                        | 94                                                  | 367                 | 128                                           | 421                               | 212                 | 38                                            |
| Macerata . . . . .        | 284                 | 14                                            | 308                        | 119                                                 | 390                 | 50                                            | 377                               | 250                 | 22                                            |
| Mantova . . . . .         | 223                 | 34                                            | 234                        | 67                                                  | 235                 | 18                                            | 287                               | 213                 | 18                                            |

(a) In questa colonna sono compresi 95 ciechi nati all'estero e censiti in Italia, che gli Atti del censimento 1901 non permettono di distribuire per provincie di censimento.

Segue Prospetto CXVII.

| PROVINCIE                    | CIECHI              |                                               |                            |                                                     |                     |                                               |                                   |                     |                                               |
|------------------------------|---------------------|-----------------------------------------------|----------------------------|-----------------------------------------------------|---------------------|-----------------------------------------------|-----------------------------------|---------------------|-----------------------------------------------|
|                              | censiti presenti    |                                               | nati<br>nella<br>provincia | sopra<br>100 000<br>abitanti<br>censiti<br>presenti | censiti presenti    |                                               | nati<br>nella<br>provincia<br>(a) | censiti presenti    |                                               |
|                              | nella<br>provincia  | nel<br>comune<br>capoluogo<br>di<br>provincia |                            |                                                     | nella<br>provincia  | nel<br>comune<br>capoluogo<br>di<br>provincia |                                   | nella<br>provincia  | nel<br>comune<br>capoluogo<br>di<br>provincia |
|                              | Censimento del 1911 |                                               |                            |                                                     | Censimento del 1901 |                                               |                                   | Censimento del 1881 |                                               |
| Massa e Carrara . . . . .    | 127                 | 16                                            | 130                        | 61                                                  | 176                 | 39                                            | 222                               | 68                  | 8                                             |
| Messina . . . . .            | 726                 | 186                                           | 763                        | 148                                                 | 1 166               | 342                                           | 859                               | 629                 | 228                                           |
| Milano . . . . .             | 991                 | 480                                           | 809                        | 47                                                  | 924                 | 406                                           | 843                               | 460                 | 303                                           |
| Modena . . . . .             | 254                 | 59                                            | 260                        | 74                                                  | 296                 | 66                                            | 318                               | 150                 | 30                                            |
| Napoli . . . . .             | 976                 | 653                                           | 873                        | 67                                                  | 1 580               | 1 003                                         | 1 144                             | 851                 | 471                                           |
| Novara . . . . .             | 531                 | 39                                            | 545                        | 72                                                  | 517                 | 28                                            | 526                               | 364                 | 2                                             |
| Padova . . . . .             | 303                 | 126                                           | 250                        | 48                                                  | 292                 | 126                                           | 237                               | 156                 | 60                                            |
| Palermo . . . . .            | 563                 | 119                                           | 578                        | 73                                                  | 1 118               | 390                                           | 1 096                             | 573                 | 146                                           |
| Parma . . . . .              | 263                 | 71                                            | 268                        | 82                                                  | 321                 | 106                                           | 357                               | 259                 | 103                                           |
| Pavia . . . . .              | 274                 | 39                                            | 295                        | 58                                                  | 344                 | 37                                            | 346                               | 183                 | 23                                            |
| Perugia . . . . .            | 556                 | 47                                            | 574                        | 84                                                  | 754                 | 94                                            | 779                               | 346                 | 34                                            |
| Pesaro e Urbino . . . . .    | 389                 | 47                                            | 410                        | 157                                                 | 381                 | 68                                            | 409                               | 225                 | 36                                            |
| Piacenza . . . . .           | 141                 | 29                                            | 159                        | 62                                                  | 203                 | 37                                            | 167                               | 119                 | 30                                            |
| Pisa . . . . .               | 306                 | 56                                            | 309                        | 90                                                  | 338                 | 90                                            | 483                               | 257                 | 74                                            |
| Porto Maurizio . . . . .     | 144                 | 4                                             | 133                        | 90                                                  | 176                 | 10                                            | 233                               | 123                 | 2                                             |
| Potenza . . . . .            | 502                 | 12                                            | 507                        | 107                                                 | 794                 | 24                                            | 796                               | 470                 | 25                                            |
| Ravenna . . . . .            | 375                 | 109                                           | 383                        | 154                                                 | 294                 | 108                                           | 386                               | 219                 | 48                                            |
| Reggio di Calabria . . . . . | 523                 | 63                                            | 551                        | 124                                                 | 833                 | 119                                           | 861                               | 427                 | 44                                            |
| Reggio nell'Emilia . . . . . | 255                 | 73                                            | 275                        | 89                                                  | 269                 | 80                                            | 285                               | 135                 | 22                                            |
| Roma . . . . .               | 866                 | 477                                           | 679                        | 52                                                  | 1 137               | 656                                           | 853                               | 742                 | 412                                           |
| Rovigo . . . . .             | 104                 | 1                                             | 116                        | 45                                                  | 141                 | 15                                            | 147                               | 98                  | 3                                             |
| Salerno . . . . .            | 547                 | 39                                            | 571                        | 102                                                 | 708                 | 35                                            | 702                               | 466                 | 39                                            |
| Sassari . . . . .            | 571                 | 95                                            | 583                        | 175                                                 | 999                 | 171                                           | 823                               | 506                 | 107                                           |
| Siena . . . . .              | 240                 | 67                                            | 255                        | 106                                                 | 280                 | 71                                            | 360                               | 183                 | 27                                            |
| Siracusa . . . . .           | 360                 | 24                                            | 364                        | 76                                                  | 759                 | 37                                            | 734                               | 234                 | 19                                            |
| Sondrio . . . . .            | 79                  | 3                                             | 84                         | 65                                                  | 133                 | 5                                             | 103                               | 48                  | 2                                             |
| Teramo . . . . .             | 278                 | 38                                            | 278                        | 90                                                  | 418                 | 41                                            | 430                               | 147                 | 9                                             |
| Torino . . . . .             | 980                 | 477                                           | 793                        | 65                                                  | 991                 | 458                                           | 858                               | 642                 | 186                                           |
| Trapani . . . . .            | 271                 | 75                                            | 267                        | 75                                                  | 481                 | 32                                            | 478                               | 222                 | 13                                            |
| Treviso . . . . .            | 176                 | 23                                            | 188                        | 38                                                  | 221                 | 27                                            | 213                               | 98                  | 18                                            |
| Udine . . . . .              | 375                 | 42                                            | 377                        | 60                                                  | 420                 | 26                                            | 388                               | 194                 | 21                                            |
| Venezia . . . . .            | 225                 | 141                                           | 262                        | 56                                                  | 258                 | 143                                           | 284                               | 183                 | 91                                            |
| Verona . . . . .             | 209                 | 65                                            | 206                        | 43                                                  | 210                 | 82                                            | 233                               | 122                 | 29                                            |
| Vicenza . . . . .            | 239                 | 62                                            | 243                        | 49                                                  | 233                 | 45                                            | 257                               | 127                 | 16                                            |
| REGNO . . . . .              | 28 357              | 6 440                                         | 28 211                     | 92                                                  | 38 160              | 8 376                                         | 38 160                            | 21 718              | 4 431                                         |

(a) Vedasi la nota (a) a pag. precedente.

Prospetto CXVIII.

| COMPARTIMENTI<br><br>E<br><br>REGNO | POPOLAZIONE PRESENTE |            |            |            | CIECHI           |          |          |          |                     |        |        |                     | FREQUENZA DEI CIECHI censiti presenti nella circoscrizione che si considera, sopra 100 000 abitanti della circoscrizione stessa |          |          |          | FREQUENZA dei ciechi nati nella circoscrizione che si considera, sopra 100 000 abitanti della circoscrizione stessa |          |            |
|-------------------------------------|----------------------|------------|------------|------------|------------------|----------|----------|----------|---------------------|--------|--------|---------------------|---------------------------------------------------------------------------------------------------------------------------------|----------|----------|----------|---------------------------------------------------------------------------------------------------------------------|----------|------------|
|                                     |                      |            |            |            | censiti presenti |          |          |          | nati                |        |        |                     | nella circoscrizione che si considera                                                                                           |          |          |          | Censimento                                                                                                          |          | Censimento |
|                                     | Censimento           |            |            |            | Censimento       |          |          |          | Censimento del 1911 |        |        | Censimento del 1901 | Censimento                                                                                                                      |          |          |          | Censimento                                                                                                          |          |            |
|                                     | del 1911             | del 1901   | del 1881   | del 1871   | del 1911         | del 1901 | del 1881 | del 1871 | MF                  | M      | F      |                     | del 1911                                                                                                                        | del 1901 | del 1881 | del 1871 | del 1911                                                                                                            | del 1901 |            |
|                                     | Piemonte . . . . .   | 3 424 450  | 3 317 401  | 3 070 250  | 2 899 564        | 2 277    | 2 507    | 1 705    | 2 403               | 2 222  | 1 318  | 904                 | 2 547                                                                                                                           | 67       | 76       | 55       | 83                                                                                                                  | 65       | 77         |
| Liguria . . . . .                   | 1 197 231            | 1 077 473  | 892 373    | 843 812    | 885              | 1 057    | 634      | 810      | 757                 | 507    | 250    | 1 055               | 74                                                                                                                              | 98       | 71       | 96       | 63                                                                                                                  | 98       |            |
| Lombardia . . . . .                 | 4 790 473            | 4 282 728  | 3 680 574  | 3 460 824  | 2 721            | 2 885    | 1 786    | 2 751    | 2 665               | 1 515  | 1 150  | 2 906               | 57                                                                                                                              | 67       | 49       | 79       | 56                                                                                                                  | 68       |            |
| Veneto . . . . .                    | 3 527 360            | 3 134 467  | 2 814 173  | 2 642 807  | 1 763            | 1 976    | 1 105    | 1 754    | 1 780               | 1 121  | 659    | 1 950               | 50                                                                                                                              | 63       | 39       | 66       | 51                                                                                                                  | 62       |            |
| Emilia . . . . .                    | Ducati . . . . .     | 1 245 784  | 1 129 584  | 1 018 277  | 1 004 022        | 913      | 1 089    | 663      | 1 071               | 962    | 560    | 402                 | 1 127                                                                                                                           | 73       | 96       | 65       | 107                                                                                                                 | 77       | 100        |
|                                     | Romagne . . . . .    | 1 435 417  | 1 315 451  | 1 165 155  | 1 109 806        | 1 535    | 1 700    | 873      | 1 210               | 1 520  | 838    | 682                 | 1 796                                                                                                                           | 107      | 129      | 75       | 109                                                                                                                 | 106      | 137        |
| Toscana . . . . .                   | 2 694 706            | 2 549 142  | 2 208 369  | 2 142 525  | 2 692            | 3 311    | 1 980    | 2 669    | 2 705               | 1 532  | 1 173  | 4 503               | 100                                                                                                                             | 130      | 90       | 124      | 100                                                                                                                 | 177      |            |
| Marche . . . . .                    | 1 093 253            | 1 060 755  | 939 279    | 915 419    | 1 339            | 1 541    | 962      | 1 148    | 1 449               | 877    | 572    | 1 605               | 123                                                                                                                             | 145      | 102      | 125      | 132                                                                                                                 | 151      |            |
| Umbria . . . . .                    | 686 596              | 667 210    | 572 060    | 549 601    | 556              | 754      | 346      | 628      | 574                 | 334    | 240    | 779                 | 81                                                                                                                              | 113      | 60       | 114      | 84                                                                                                                  | 117      |            |
| Lazio . . . . .                     | 1 302 423            | 1 196 909  | 903 472    | 836 704    | 866              | 1 137    | 742      | 668      | 679                 | 366    | 313    | 853                 | 67                                                                                                                              | 95       | 82       | 80       | 52                                                                                                                  | 71       |            |
| Abruzzi e Molise . . . . .          | 1 430 706            | 1 441 551  | 1 317 215  | 1 232 932  | 1 271            | 1 850    | 1 030    | 1 243    | 1 318               | 757    | 561    | 1 988               | 89                                                                                                                              | 128      | 78       | 97       | 92                                                                                                                  | 138      |            |
| Campania . . . . .                  | 3 311 990            | 3 160 448  | 2 896 577  | 2 754 592  | 2 514            | 3 809    | 2 304    | 3 330    | 2 481               | 1 422  | 1 059  | 3 415               | 76                                                                                                                              | 121      | 80       | 121      | 75                                                                                                                  | 108      |            |
| Puglie . . . . .                    | 2 130 151            | 1 959 668  | 1 589 064  | 1 420 892  | 1 789            | 2 708    | 1 267    | 1 798    | 1 791               | 1 073  | 718    | 2 729               | 84                                                                                                                              | 138      | 80       | 126      | 85                                                                                                                  | 139      |            |
| Basilicata . . . . .                | 474 021              | 490 705    | 524 504    | 510 543    | 502              | 794      | 470      | 636      | 507                 | 251    | 256    | 796                 | 106                                                                                                                             | 162      | 90       | 124      | 107                                                                                                                 | 162      |            |
| Calabrie . . . . .                  | 1 402 151            | 1 370 208  | 1 257 883  | 1 206 302  | 1 643            | 2 423    | 1 336    | 1 467    | 1 686               | 973    | 713    | 2 362               | 117                                                                                                                             | 177      | 106      | 122      | 120                                                                                                                 | 172      |            |
| Sicilia . . . . .                   | 3 672 258            | 3 529 799  | 2 927 901  | 2 584 099  | 3 439            | 6 042    | 3 072    | 3 313    | 3 462               | 2 104  | 1 353  | 5 300               | 94                                                                                                                              | 171      | 105      | 128      | 94                                                                                                                  | 150      |            |
| Sardegna . . . . .                  | 852 407              | 791 754    | 682 002    | 636 660    | 1 652            | 2 577    | 1 443    | 1 228    | 1 653               | 831    | 822    | 2 354               | 194                                                                                                                             | 325      | 212      | 193      | 194                                                                                                                 | 297      |            |
| REGNO . . . . .                     | 34 671 377           | 32 475 253 | 28 459 628 | 26 801 154 | 28 357           | 38 160   | 21 718   | 28 211   | 28 357              | 16 379 | 11 832 | 38 065              | 82                                                                                                                              | 118      | 76       | 105      | 82                                                                                                                  | 117      |            |

Prospetto CXIX.

| COMPARTIMENTI<br>E<br>REGNO | POPOLA-<br>ZIONE<br>censita<br>presente | CIECHI CENSITI PRESENTI |        |                       |       |       |       |       |       |                   |                      |        |       |                       |       |      |       |       |        |                      |        |       |     |                       |     |       |       |       |     |
|-----------------------------|-----------------------------------------|-------------------------|--------|-----------------------|-------|-------|-------|-------|-------|-------------------|----------------------|--------|-------|-----------------------|-------|------|-------|-------|--------|----------------------|--------|-------|-----|-----------------------|-----|-------|-------|-------|-----|
|                             |                                         | MF                      |        |                       |       |       |       |       |       |                   |                      | M      |       |                       |       |      |       |       |        |                      |        | F     |     |                       |     |       |       |       |     |
|                             |                                         | in<br>com-<br>plesso    | in età |                       |       |       |       |       |       |                   | in<br>com-<br>plesso | in età |       |                       |       |      |       |       |        | in<br>com-<br>plesso | in età |       |     |                       |     |       |       |       |     |
|                             |                                         |                         | 0-15   | 15-65                 | 65 -- | 0 --  | 0-15  | 15-65 | 65 -- | 0 --              |                      | 0-15   | 15-65 | 65 --                 | 0 --  | 0-15 | 15-65 | 65 -- | 0 --   |                      |        |       |     |                       |     |       |       |       |     |
| che sanno leggere           |                                         |                         |        | che non sanno leggere |       |       |       |       |       | che sanno leggere |                      |        |       | che non sanno leggere |       |      |       |       |        | che sanno leggere    |        |       |     | che non sanno leggere |     |       |       |       |     |
| Piemonte . . . . .          | 3 424 450                               | 2 277                   | 78     | 632                   | 425   | 1 135 | 116   | 559   | 457   | 1 142             | 1 355                | 38     | 424   | 302                   | 764   | 74   | 292   | 225   | 591    | 922                  | 40     | 208   | 123 | 371                   | 42  | 267   | 242   | 551   |     |
| Liguria . . . . .           | 1 197 231                               | 885                     | 35     | 270                   | 141   | 446   | 32    | 190   | 217   | 439               | 598                  | 17     | 198   | 101                   | 316   | 20   | 128   | 134   | 282    | 287                  | 18     | 72    | 40  | 130                   | 12  | 62    | 83    | 157   |     |
| Lombardia . . . . .         | 4 790 473                               | 2 721                   | 165    | 777                   | 417   | 1 359 | 167   | 653   | 542   | 1 362             | 1 534                | 83     | 485   | 235                   | 803   | 97   | 382   | 252   | 731    | 1 187                | 82     | 292   | 182 | 556                   | 70  | 271   | 290   | 631   |     |
| Veneto . . . . .            | 3 527 360                               | 1 763                   | 53     | 349                   | 253   | 655   | 136   | 489   | 483   | 1 108             | 1 091                | 26     | 245   | 169                   | 440   | 90   | 297   | 264   | 651    | 672                  | 27     | 104   | 84  | 215                   | 46  | 192   | 219   | 457   |     |
| Emilia . . . . .            | Ducati . . . . .                        | 1 245 784               | 913    | 18                    | 155   | 96    | 269   | 33    | 276   | 335               | 644                  | 529    | 15    | 108                   | 66    | 189  | 17    | 146   | 177    | 340                  | 384    | 3     | 47  | 30                    | 80  | 16    | 130   | 158   | 304 |
|                             | Romagne . . . . .                       | 1 435 417               | 1 535  | 28                    | 234   | 164   | 426   | 45    | 368   | 696               | 1 109                | 852    | 15    | 140                   | 86    | 241  | 25    | 196   | 390    | 611                  | 683    | 13    | 94  | 73                    | 185 | 20    | 172   | 306   | 498 |
| Toscana . . . . .           | 2 694 706                               | 2 692                   | 52     | 416                   | 386   | 854   | 104   | 826   | 908   | 1 838             | 1 533                | 26     | 281   | 255                   | 562   | 55   | 446   | 470   | 971    | 1 159                | 26     | 135   | 131 | 292                   | 49  | 380   | 438   | 867   |     |
| Marche . . . . .            | 1 093 253                               | 1 339                   | 4      | 94                    | 129   | 227   | 32    | 359   | 721   | 1 112             | 804                  | 3      | 59    | 103                   | 165   | 17   | 190   | 432   | 639    | 535                  | 1      | 35    | 26  | 62                    | 15  | 169   | 289   | 473   |     |
| Umbria . . . . .            | 686 596                                 | 556                     | 12     | 61                    | 50    | 123   | 27    | 167   | 239   | 433               | 324                  | 8      | 49    | 28                    | 85    | 16   | 86    | 137   | 239    | 232                  | 4      | 12    | 22  | 38                    | 11  | 81    | 102   | 194   |     |
| Lazio . . . . .             | 1 302 483                               | 866                     | 22     | 272                   | 115   | 409   | 48    | 216   | 193   | 457               | 480                  | 10     | 157   | 73                    | 240   | 23   | 126   | 91    | 240    | 386                  | 12     | 115   | 42  | 169                   | 25  | 90    | 102   | 217   |     |
| Abruzzi e Molise . . . . .  | 1 430 706                               | 1 271                   | 6      | 106                   | 94    | 206   | 63    | 495   | 507   | 1 065             | 726                  | 4      | 90    | 76                    | 160   | 37   | 274   | 255   | 563    | 545                  | 2      | 26    | 18  | 46                    | 26  | 221   | 252   | 499   |     |
| Campania . . . . .          | 3 311 990                               | 2 514                   | 58     | 387                   | 295   | 740   | 79    | 890   | 805   | 1 774             | 1 447                | 31     | 267   | 229                   | 527   | 35   | 491   | 394   | 920    | 1 067                | 27     | 120   | 66  | 213                   | 44  | 399   | 411   | 854   |     |
| Puglie . . . . .            | 2 130 151                               | 1 789                   | 40     | 162                   | 110   | 312   | 126   | 729   | 622   | 1 477             | 1 060                | 14     | 101   | 82                    | 197   | 60   | 432   | 371   | 863    | 729                  | 26     | 61    | 28  | 115                   | 66  | 297   | 251   | 614   |     |
| Basilicata . . . . .        | 474 021                                 | 502                     | 2      | 22                    | 30    | 54    | 12    | 195   | 241   | 448               | 250                  | 2      | 17    | 14                    | 33    | 8    | 92    | 117   | 217    | 252                  | ..     | 5     | 16  | 21                    | 4   | 103   | 124   | 231   |     |
| Calabria . . . . .          | 1 402 151                               | 1 643                   | 11     | 98                    | 84    | 193   | 71    | 633   | 696   | 1 450             | 948                  | 5      | 77    | 74                    | 156   | 44   | 370   | 378   | 792    | 695                  | 6      | 21    | 10  | 37                    | 27  | 313   | 318   | 658   |     |
| Sicilia . . . . .           | 3 672 258                               | 3 439                   | 21     | 272                   | 195   | 488   | 151   | 1 503 | 1 297 | 2 951             | 2 089                | 12     | 204   | 147                   | 363   | 88   | 853   | 785   | 1 726  | 1 350                | 9      | 68    | 48  | 125                   | 63  | 650   | 512   | 1 225 |     |
| Sardegna . . . . .          | 852 407                                 | 1 652                   | 10     | 121                   | 96    | 227   | 53    | 701   | 671   | 1 425             | 828                  | 5      | 72    | 70                    | 147   | 25   | 344   | 312   | 681    | 824                  | 5      | 49    | 26  | 80                    | 28  | 357   | 359   | 744   |     |
| REGNO . . . . .             | 34 671 377                              | 28 357                  | 615    | 4 428                 | 3 080 | 8 123 | 1 295 | 9 299 | 9 640 | 20 234            | 16 448               | 314    | 2 964 | 2 110                 | 5 388 | 731  | 5 145 | 5 184 | 11 060 | 11 909               | 301    | 1 464 | 970 | 2 735                 | 564 | 4 154 | 4 456 | 9 174 |     |

Prospetto CXX.

| COMPARTIMENTI<br><br>E<br><br>REGNO                |            | CIECHI CENSITI PRESENTI NELLA CIRCOSCRIZIONE CHE SI CONSIDERA |      |       |      |                       |      |      |       |           |      |                   |      |        |      |                       |      |        |       |           |     |                   |      |       |      |                       |      |      |  |
|----------------------------------------------------|------------|---------------------------------------------------------------|------|-------|------|-----------------------|------|------|-------|-----------|------|-------------------|------|--------|------|-----------------------|------|--------|-------|-----------|-----|-------------------|------|-------|------|-----------------------|------|------|--|
|                                                    |            | M F                                                           |      |       |      |                       |      |      |       | M         |      |                   |      |        |      |                       |      | F      |       |           |     |                   |      |       |      |                       |      |      |  |
|                                                    |            | in età                                                        |      |       |      | in età                |      |      |       | in età    |      |                   |      | in età |      |                       |      | in età |       |           |     | in età            |      |       |      |                       |      |      |  |
|                                                    |            | in                                                            | 0-15 | 15-65 | 65 — | 0 —                   | in   | 0-15 | 15-65 | 65 —      | 0 —  | in                | 0-15 | 15-65  | 65 — | 0 —                   | in   | 0-15   | 15-65 | 65 —      | 0 — | in                | 0-15 | 15-65 | 65 — | 0 —                   |      |      |  |
| complesso                                          |            | che sanno leggere                                             |      |       |      | che non sanno leggere |      |      |       | complesso |      | che sanno leggere |      |        |      | che non sanno leggere |      |        |       | complesso |     | che sanno leggere |      |       |      | che non sanno leggere |      |      |  |
| sopra 100 000 abitanti della circoscrizione stessa |            |                                                               |      |       |      |                       |      |      |       |           |      |                   |      |        |      |                       |      |        |       |           |     |                   |      |       |      |                       |      |      |  |
| Piemonte . . . . .                                 | 66.5       | 2.3                                                           | 18.4 | 12.4  | 33.1 | 3.4                   | 16.3 | 13.7 | 33.4  | 39.6      | 1.1  | 12.4              | 8.8  | 22.3   | 2.2  | 8.5                   | 6.6  | 17.3   | 26.9  | 1.2       | 6.0 | 3.6               | 10.8 | 1.2   | 7.8  | 7.1                   | 16.1 |      |  |
| Liguria . . . . .                                  | 73.9       | 2.9                                                           | 22.5 | 11.8  | 37.2 | 2.7                   | 15.9 | 18.1 | 36.7  | 50.0      | 1.4  | 16.5              | 8.5  | 26.4   | 1.7  | 10.7                  | 11.2 | 23.6   | 23.9  | 1.5       | 6.0 | 3.3               | 10.8 | 1.0   | 5.2  | 6.9                   | 13.1 |      |  |
| Lombardia . . . . .                                | 56.8       | 3.5                                                           | 16.2 | 8.7   | 28.4 | 3.5                   | 13.6 | 11.3 | 28.4  | 32.1      | 1.8  | 10.1              | 4.9  | 16.8   | 2.0  | 8.0                   | 5.3  | 15.3   | 24.7  | 1.7       | 6.1 | 3.8               | 11.6 | 1.5   | 5.6  | 6.0                   | 13.1 |      |  |
| Veneto . . . . .                                   | 50.0       | 1.5                                                           | 9.9  | 7.2   | 18.6 | 3.8                   | 13.9 | 13.7 | 31.4  | 30.9      | 0.7  | 7.0               | 4.8  | 12.5   | 2.5  | 8.4                   | 7.5  | 18.4   | 19.1  | 0.8       | 2.9 | 2.4               | 6.1  | 1.3   | 5.5  | 6.2                   | 13.0 |      |  |
| Emilia.                                            | Ducati . . | 73.3                                                          | 1.4  | 12.5  | 7.7  | 21.6                  | 2.7  | 22.1 | 26.9  | 51.7      | 42.5 | 1.2               | 8.7  | 5.3    | 15.2 | 1.4                   | 11.7 | 14.2   | 27.3  | 30.8      | 0.2 | 3.8               | 2.4  | 6.4   | 1.3  | 10.4                  | 12.7 | 24.4 |  |
|                                                    | Romagne .  | 106.9                                                         | 1.9  | 16.3  | 11.4 | 29.7                  | 3.1  | 25.7 | 48.5  | 77.3      | 59.4 | 1.0               | 9.8  | 6.0    | 16.8 | 1.7                   | 13.7 | 27.2   | 42.6  | 47.6      | 0.9 | 6.5               | 5.4  | 12.9  | 1.4  | 12.0                  | 21.3 | 34.7 |  |
| Toscana . . . . .                                  | 99.9       | 1.9                                                           | 15.4 | 14.3  | 31.7 | 3.8                   | 30.7 | 33.7 | 68.2  | 56.9      | 1.0  | 10.4              | 9.5  | 20.9   | 2.0  | 16.6                  | 17.4 | 36.0   | 43.0  | 0.9       | 5.0 | 4.8               | 10.8 | 1.8   | 14.1 | 16.3                  | 32.2 |      |  |
| Marche . . . . .                                   | 122.5      | 0.4                                                           | 8.6  | 11.8  | 20.8 | 2.9                   | 32.9 | 65.9 | 101.7 | 73.5      | 0.3  | 5.4               | 9.4  | 15.1   | 1.5  | 17.4                  | 39.5 | 58.4   | 49.0  | 0.1       | 3.2 | 2.4               | 5.7  | 1.4   | 15.5 | 26.4                  | 43.3 |      |  |
| Umbria . . . . .                                   | 81.0       | 1.8                                                           | 8.8  | 7.3   | 17.9 | 3.9                   | 24.3 | 34.8 | 63.0  | 47.2      | 1.2  | 7.1               | 4.1  | 12.4   | 2.3  | 12.5                  | 19.9 | 34.8   | 33.7  | 0.6       | 1.7 | 3.2               | 5.5  | 1.6   | 11.5 | 14.9                  | 28.2 |      |  |
| Lazio . . . . .                                    | 66.5       | 1.7                                                           | 20.9 | 8.8   | 31.4 | 3.7                   | 16.6 | 14.8 | 35.1  | 36.9      | 0.8  | 12.0              | 5.6  | 18.4   | 1.8  | 9.7                   | 7.0  | 18.5   | 29.6  | 0.9       | 8.9 | 3.2               | 13.0 | 1.9   | 6.9  | 7.8                   | 16.6 |      |  |
| Abruzzi e Molise . .                               | 88.8       | 0.4                                                           | 7.4  | 6.6   | 14.4 | 4.4                   | 34.6 | 35.4 | 74.4  | 50.8      | 0.3  | 5.6               | 5.3  | 11.2   | 2.6  | 19.2                  | 17.8 | 39.6   | 38.0  | 0.1       | 1.8 | 1.3               | 3.2  | 1.8   | 15.4 | 17.6                  | 34.8 |      |  |
| Campania . . . . .                                 | 75.9       | 1.7                                                           | 11.7 | 8.9   | 22.3 | 2.4                   | 26.9 | 24.3 | 53.6  | 43.7      | 0.9  | 8.1               | 6.9  | 15.9   | 1.1  | 14.8                  | 11.9 | 27.8   | 32.2  | 0.8       | 3.6 | 2.0               | 6.4  | 1.3   | 12.1 | 12.4                  | 25.8 |      |  |
| Puglie . . . . .                                   | 83.9       | 1.9                                                           | 7.6  | 5.1   | 14.6 | 5.9                   | 34.2 | 29.2 | 69.3  | 49.7      | 0.7  | 4.7               | 3.8  | 9.2    | 2.8  | 20.3                  | 17.4 | 40.5   | 34.2  | 1.2       | 2.9 | 1.3               | 5.4  | 3.1   | 13.9 | 11.8                  | 28.8 |      |  |
| Basilicata . . . . .                               | 105.9      | 0.4                                                           | 4.6  | 6.4   | 11.4 | 2.5                   | 41.1 | 50.9 | 94.5  | 52.8      | 0.4  | 3.6               | 3.0  | 7.0    | 1.7  | 19.4                  | 24.7 | 45.8   | 53.1  | ..        | 1.0 | 3.4               | 4.4  | 0.8   | 21.7 | 26.2                  | 48.7 |      |  |
| Calabria . . . . .                                 | 117.2      | 0.8                                                           | 7.0  | 6.0   | 13.3 | 5.1                   | 48.7 | 49.6 | 103.4 | 67.7      | 0.4  | 5.5               | 5.3  | 11.2   | 3.2  | 26.4                  | 26.9 | 56.5   | 49.5  | 0.4       | 1.5 | 0.7               | 2.6  | 1.9   | 22.3 | 22.7                  | 46.9 |      |  |
| Sicilia . . . . .                                  | 93.7       | 0.6                                                           | 7.4  | 5.3   | 13.3 | 4.1                   | 40.9 | 35.3 | 80.4  | 56.9      | 0.3  | 5.6               | 4.0  | 9.9    | 2.4  | 23.2                  | 21.4 | 47.0   | 36.8  | 0.3       | 1.8 | 1.3               | 3.4  | 1.7   | 17.7 | 13.9                  | 33.4 |      |  |
| Sardegna . . . . .                                 | 193.8      | 1.2                                                           | 14.2 | 11.2  | 26.6 | 6.2                   | 82.3 | 78.7 | 167.2 | 97.1      | 0.6  | 8.4               | 8.2  | 17.2   | 2.9  | 40.4                  | 36.6 | 79.9   | 96.7  | 0.6       | 5.8 | 3.0               | 9.4  | 3.3   | 41.9 | 42.1                  | 87.3 |      |  |
| REGNO . . . . .                                    | 81.8       | 1.8                                                           | 12.7 | 8.9   | 23.4 | 3.8                   | 26.8 | 27.8 | 58.4  | 47.4      | 0.9  | 8.5               | 6.1  | 15.5   | 2.1  | 14.8                  | 15.0 | 31.9   | 34.4  | 0.9       | 4.2 | 2.8               | 7.9  | 1.7   | 12.0 | 12.8                  | 26.5 |      |  |

## § 2. — Sordomuti.

I risultati dei lavori di spoglio e di classificazione intorno al sordomutismo sono raccolti nella tavola XII (vol. VI).

Il seguente prospetto CXXI indica quanti sordomuti furono censiti presenti nelle singole provincie e nei rispettivi comuni capiluoghi, nell'occasione dei tre ultimi censimenti; e indica pure la ripartizione dei sordomuti per provincie di nascita in corrispondenza agli ultimi due censimenti. (Quest'ultima notizia non si ebbe nel 1881).

Si contarono in complesso 27 608 sordomuti nel 1911, 31 267 nel 1901, 15 300 nel 1881 e 19 779 nel 1871. Come si è detto relativamente ai ciechi, anche la rilevazione dei sordomuti si deve ritenere alterata da errori per difetto. Percorrendo l'elenco dei sordomuti censiti presenti nelle diverse provincie del Regno, e limitando il discorso al 1911, si trova la provincia di Milano al primo posto con 1 785 sordomuti; seguono: Torino con 1 673 sordomuti, Brescia con 960, Roma con 924, Bari con 856, ecc.; e infine Ravenna con 95, Livorno con 69 e Grosseto con 65. Ove si passi alla più interessante ripartizione per luogo di nascita e si continui a rimanere nel 1911, la provincia di Milano risulta ancora al primo posto con 1 608 sordomuti, e la provincia di Livorno all'ultimo posto con 76 sordomuti.

La vera frequenza del sordomutismo nelle diverse provincie risulta definita dal raffrontare le frequenze assolute sopra esemplificate, alla popolazione delle rispettive provincie. E troviamo così che si rilevarono 503 sordomuti nati nella provincia di Sondrio sopra 100 000 censiti presenti nella medesima provincia; e che il coefficiente scende a 162 nella provincia di Brescia, a 135 in quella di Belluno, a 130 in quella di Cuneo, a 112 in quella di Aquila, ecc.; a 43 in quella di Treviso, a 42 in quella di Rovigo, e infine a 41 in quella di Napoli. In complesso si ebbero mediamente 79 sordomuti nati nel Regno sopra 100 000 abitanti.

Si osservi infine che nel 1911 furono censiti presenti 27 403 sordomuti nati nel Regno e 205 nati all'estero. (Veggasi la tavola XII, volume VI).

Nel prospetto CXXII è data la frequenza dei sordomuti nelle diverse regioni, secondo le risultanze dei quattro ultimi censimenti. Sopra 100 000 abitanti del Regno, furono censiti presenti 80 sordomuti nel 1911, 96 nel 1901, 54 nel 1881 e 74 nel 1871. Passando dal Regno alle regioni, si trova, per il 1911, che la massima frequenza è in Lombardia (115) e la minima nelle Marche (55); mentre nel 1901 è ancora in Lombardia la massima frequenza (139) e si riscontra nelle Romagne la minima (56).

Il prospetto stesso contiene pure, per gli ultimi due censimenti, la frequenza dei sordomuti nati nelle diverse regioni, sopra 100 000 abitanti della regione stessa. La Lombardia è ancora al primo posto con 112 sordomuti nel 1911 e 142 nel 1901; mentre le Romagne sono all'ultimo posto con 56 sordomuti e nel 1911 e nel 1901.

Con gli altri due prospetti CXXIII e CXXIV è data la ripartizione per sesso, per età e per istruzione dei sordomuti censiti presenti nelle diverse regioni.

Sopra 1 000 000 di individui d'ambo i sessi, censiti presenti nel Regno nel 1911, si contarono 796 sordomuti (445 maschi e 351 femmine), dei quali 184 (103 maschi e 81 femmine) in età inferiore a 15 anni, 552 (310 maschi e 242 femmine) in età da 15 a 65 anni e 60 (32 maschi e 28 femmine) di oltre 65 anni. Inoltre i 796 sordomuti, censiti presenti sopra ogni milione di abitanti, si ripartirono in 286 (165 maschi e 121 femmine) che sapevano leggere e in 510 (280 maschi e 230 femmine) che non sapevano leggere. Prescindendo da distinzioni di sesso, troviamo che 62 sapevano leggere e 122 non sapevano leggere, nel gruppo di età 0-15, mentre 211 sapevano leggere e 341 non sapevano leggere nel successivo intervallo di età 15-65, e infine soltanto 13 sapevano leggere, contro 47 che non sapevano leggere, nelle età superiori a 65 anni. Questi coefficienti si desumono dal prospetto CXXIV, al quale rimandiamo per le notizie delle singole regioni.

*Prospetto CXXI.*

| PROVINCIE                 | SORDOMUTI           |                                               |                            |                                                     |                     |                                               |                            |                     |                                               |
|---------------------------|---------------------|-----------------------------------------------|----------------------------|-----------------------------------------------------|---------------------|-----------------------------------------------|----------------------------|---------------------|-----------------------------------------------|
|                           | censiti presenti    |                                               | nati<br>nella<br>provincia | sopra<br>105 000<br>abitanti<br>censiti<br>presenti | censiti presenti    |                                               | nati<br>nella<br>provincia | censiti presenti    |                                               |
|                           | nella<br>provincia  | nel<br>comune<br>capoluogo<br>di<br>provincia |                            |                                                     | nella<br>provincia  | nel<br>comune<br>capoluogo<br>di<br>provincia |                            | nella<br>provincia  | nel<br>comune<br>capoluogo<br>di<br>provincia |
|                           | Censimento del 1911 |                                               |                            |                                                     | Censimento del 1901 |                                               |                            | Censimento del 1881 |                                               |
| Alessandria . . . . .     | 547                 | 100                                           | 673                        | 83                                                  | 642                 | 104                                           | 732                        | 310                 | 5                                             |
| Ancona . . . . .          | 172                 | 33                                            | 205                        | 64                                                  | 164                 | 31                                            | 187                        | 105                 | 18                                            |
| Aquila degli Abruzzi . .  | 426                 | 28                                            | 454                        | 112                                                 | 435                 | 26                                            | 441                        | 180                 | 4                                             |
| Arezzo . . . . .          | 148                 | 28                                            | 158                        | 56                                                  | 181                 | 30                                            | 166                        | 77                  | 7                                             |
| Ascoli Piceno . . . . .   | 147                 | 22                                            | 162                        | 64                                                  | 158                 | 13                                            | 164                        | 86                  | 9                                             |
| Avellino . . . . .        | 338                 | 19                                            | 360                        | 91                                                  | 398                 | 17                                            | 421                        | 188                 | 8                                             |
| Bari delle Puglie . . . . | 856                 | 96                                            | 894                        | 100                                                 | 907                 | 109                                           | 968                        | 310                 | 25                                            |
| Belluno . . . . .         | 241                 | 14                                            | 261                        | 135                                                 | 297                 | 36                                            | 306                        | 199                 | 17                                            |
| Benevento . . . . .       | 191                 | 23                                            | 204                        | 80                                                  | 279                 | 27                                            | 288                        | 136                 | 14                                            |
| Bergamo . . . . .         | 496                 | 104                                           | 506                        | 99                                                  | 539                 | 105                                           | 553                        | 313                 | 81                                            |
| Bologna . . . . .         | 439                 | 273                                           | 326                        | 56                                                  | 385                 | 212                                           | 344                        | 243                 | 158                                           |
| Brescia . . . . .         | 960                 | 212                                           | 967                        | 162                                                 | 1 046               | 240                                           | 1 057                      | 584                 | 88                                            |
| Cagliari . . . . .        | 432                 | 111                                           | 409                        | 79                                                  | 440                 | 89                                            | 418                        | 240                 | 13                                            |
| Caltanissetta . . . . .   | 310                 | 42                                            | 302                        | 88                                                  | 378                 | 64                                            | 370                        | 142                 | 12                                            |
| Campobasso . . . . .      | 302                 | 16                                            | 312                        | 89                                                  | 312                 | 17                                            | 359                        | 200                 | 6                                             |
| Caserta . . . . .         | 491                 | 25                                            | 543                        | 69                                                  | 591                 | 26                                            | 610                        | 293                 | 9                                             |
| Catania . . . . .         | 536                 | 117                                           | 528                        | 67                                                  | 707                 | 119                                           | 671                        | 254                 | 28                                            |
| Catanzaro . . . . .       | 413                 | 38                                            | 417                        | 86                                                  | 576                 | 50                                            | 561                        | 279                 | 32                                            |
| Chieti . . . . .          | 306                 | 11                                            | 315                        | 86                                                  | 364                 | 18                                            | 366                        | 165                 | 12                                            |
| Como . . . . .            | 666                 | 130                                           | 638                        | 104                                                 | 697                 | 203                                           | 709                        | 384                 | 9                                             |
| Cosenza . . . . .         | 484                 | 21                                            | 487                        | 103                                                 | 508                 | 30                                            | 493                        | 206                 | 2                                             |
| Cremona . . . . .         | 363                 | 71                                            | 354                        | 102                                                 | 372                 | 41                                            | 423                        | 196                 | 36                                            |
| Cuneo . . . . .           | 737                 | 53                                            | 839                        | 130                                                 | 993                 | 46                                            | 1 125                      | 660                 | 13                                            |
| Ferrara . . . . .         | 116                 | 40                                            | 153                        | 50                                                  | 122                 | 38                                            | 128                        | 32                  | 13                                            |
| Firenze . . . . .         | 647                 | 233                                           | 634                        | 63                                                  | 567                 | 180                                           | 554                        | 195                 | 23                                            |
| Foggia . . . . .          | 405                 | 14                                            | 403                        | 86                                                  | 524                 | 50                                            | 515                        | 194                 | 11                                            |
| Forlì . . . . .           | 171                 | 29                                            | 200                        | 66                                                  | 136                 | 26                                            | 153                        | 50                  | 5                                             |
| Genova . . . . .          | 832                 | 289                                           | 718                        | 68                                                  | 816                 | 266                                           | 746                        | 387                 | 138                                           |
| Girgenti . . . . .        | 260                 | 13                                            | 271                        | 69                                                  | 438                 | 31                                            | 437                        | 125                 | 5                                             |
| Grosseto . . . . .        | 65                  | 5                                             | 89                         | 61                                                  | 86                  | 2                                             | 101                        | 41                  | 2                                             |
| Lecce . . . . .           | 512                 | 57                                            | 512                        | 66                                                  | 537                 | 71                                            | 622                        | 256                 | 10                                            |
| Livorno . . . . .         | 69                  | 51                                            | 76                         | 56                                                  | 75                  | 59                                            | 73                         | 19                  | 10                                            |
| Lucca . . . . .           | 184                 | 42                                            | 208                        | 62                                                  | 156                 | 36                                            | 176                        | 79                  | 22                                            |
| Macerata . . . . .        | 140                 | 6                                             | 149                        | 58                                                  | 148                 | 15                                            | 144                        | 73                  | 8                                             |
| Mantova . . . . .         | 193                 | 19                                            | 211                        | 60                                                  | 194                 | 45                                            | 193                        | 131                 | 20                                            |

Segue *Prospetto CXXI.*

| PROVINCIE                    | SORDOMUTI           |                                               |                            |                                                     |                     |                                               |                            |                     |                                               |
|------------------------------|---------------------|-----------------------------------------------|----------------------------|-----------------------------------------------------|---------------------|-----------------------------------------------|----------------------------|---------------------|-----------------------------------------------|
|                              | censiti presenti    |                                               | nati<br>nella<br>provincia | sopra<br>100 000<br>abitanti<br>censiti<br>presenti | censiti presenti    |                                               | nati<br>nella<br>provincia | censiti presenti    |                                               |
|                              | nella<br>provincia  | nel<br>comune<br>capoluogo<br>di<br>provincia |                            |                                                     | nella<br>provincia  | nel<br>comune<br>capoluogo<br>di<br>provincia |                            | nella<br>provincia  | nel<br>comune<br>capoluogo<br>di<br>provincia |
|                              | Censimento del 1911 |                                               |                            |                                                     | Censimento del 1901 |                                               |                            | Censimento del 1881 |                                               |
| Massa e Carrara . . . . .    | 181                 | 11                                            | 194                        | 91                                                  | 190                 | 14                                            | 175                        | 90                  | 15                                            |
| Messina . . . . .            | 494                 | 92                                            | 517                        | 100                                                 | 585                 | 120                                           | 594                        | 214                 | 42                                            |
| Milano . . . . .             | 1 785               | 639                                           | 1 608                      | 93                                                  | 1 705               | 545                                           | 1 661                      | 1 048               | 397                                           |
| Modena . . . . .             | 270                 | 129                                           | 227                        | 64                                                  | 310                 | 134                                           | 278                        | 122                 | 65                                            |
| Napoli . . . . .             | 681                 | 408                                           | 537                        | 41                                                  | 983                 | 560                                           | 716                        | 548                 | 363                                           |
| Novara . . . . .             | 575                 | 33                                            | 668                        | 88                                                  | 640                 | 29                                            | 736                        | 317                 | 3                                             |
| Padova . . . . .             | 262                 | 43                                            | 234                        | 45                                                  | 186                 | 55                                            | 193                        | 106                 | 14                                            |
| Palermo . . . . .            | 588                 | 155                                           | 576                        | 72                                                  | 919                 | 271                                           | 885                        | 308                 | 80                                            |
| Parma . . . . .              | 225                 | 28                                            | 246                        | 75                                                  | 215                 | 28                                            | 251                        | 92                  | 15                                            |
| Pavia . . . . .              | 408                 | 101                                           | 425                        | 83                                                  | 455                 | 105                                           | 482                        | 254                 | 74                                            |
| Perugia . . . . .            | 388                 | 24                                            | 414                        | 60                                                  | 476                 | 40                                            | 484                        | 211                 | 10                                            |
| Pesaro e Urbino . . . . .    | 146                 | 18                                            | 154                        | 59                                                  | 142                 | 16                                            | 153                        | 69                  | 4                                             |
| Piacenza . . . . .           | 173                 | 75                                            | 165                        | 64                                                  | 141                 | 46                                            | 144                        | 73                  | 17                                            |
| Pisa . . . . .               | 178                 | 24                                            | 204                        | 60                                                  | 189                 | 31                                            | 216                        | 92                  | 17                                            |
| Porto Maurizio . . . . .     | 130                 | 2                                             | 139                        | 94                                                  | 185                 | 9                                             | 177                        | 115                 | ..                                            |
| Potenza . . . . .            | 397                 | 12                                            | 417                        | 88                                                  | 505                 | 8                                             | 606                        | 230                 | 2                                             |
| Ravenna . . . . .            | 95                  | 32                                            | 118                        | 48                                                  | 87                  | 26                                            | 110                        | 56                  | 14                                            |
| Reggio di Calabria . . . . . | 301                 | 20                                            | 306                        | 69                                                  | 370                 | 34                                            | 375                        | 166                 | 13                                            |
| Reggio nell'Emilia . . . . . | 202                 | 33                                            | 227                        | 73                                                  | 163                 | 33                                            | 206                        | 61                  | 6                                             |
| Roma . . . . .               | 924                 | 415                                           | 819                        | 63                                                  | 923                 | 411                                           | 790                        | 441                 | 215                                           |
| Rovigo . . . . .             | 100                 | 7                                             | 107                        | 42                                                  | 93                  | 3                                             | 101                        | 67                  | 2                                             |
| Salerno . . . . .            | 424                 | 35                                            | 416                        | 75                                                  | 461                 | 17                                            | 451                        | 219                 | 6                                             |
| Sassari . . . . .            | 261                 | 26                                            | 282                        | 85                                                  | 339                 | 54                                            | 317                        | 126                 | 17                                            |
| Siena . . . . .              | 200                 | 120                                           | 133                        | 55                                                  | 225                 | 112                                           | 148                        | 153                 | 100                                           |
| Siracusa . . . . .           | 345                 | 25                                            | 365                        | 77                                                  | 469                 | 27                                            | 474                        | 135                 | 3                                             |
| Sondrio . . . . .            | 635                 | 18                                            | 654                        | 503                                                 | 933                 | 32                                            | 992                        | 476                 | 19                                            |
| Teramo . . . . .             | 208                 | 16                                            | 187                        | 61                                                  | 275                 | 23                                            | 263                        | 105                 | 3                                             |
| Torino . . . . .             | 1 673               | 734                                           | 1 316                      | 108                                                 | 2 170               | 721                                           | 1 817                      | 1 180               | 280                                           |
| Trapani . . . . .            | 287                 | 53                                            | 290                        | 81                                                  | 335                 | 15                                            | 318                        | 121                 | 17                                            |
| Treviso . . . . .            | 185                 | 11                                            | 212                        | 43                                                  | 176                 | 10                                            | 204                        | 108                 | 5                                             |
| Udine . . . . .              | 453                 | 24                                            | 476                        | 76                                                  | 471                 | 25                                            | 473                        | 212                 | 11                                            |
| Venezia . . . . .            | 260                 | 134                                           | 264                        | 57                                                  | 285                 | 148                                           | 261                        | 136                 | 44                                            |
| Verona . . . . .             | 296                 | 119                                           | 277                        | 58                                                  | 254                 | 109                                           | 235                        | 190                 | 64                                            |
| Vicenza . . . . .            | 283                 | 66                                            | 291                        | 59                                                  | 244                 | 60                                            | 258                        | 127                 | 11                                            |
| <b>REGNO . . . . .</b>       | <b>27 608</b>       | <b>6 067</b>                                  | <b>27 403</b>              | <b>79</b>                                           | <b>31 267</b>       | <b>6 343</b>                                  | <b>31 118</b>              | <b>15 300</b>       | <b>2 821</b>                                  |



Prospetto CXXII.

11 — Censimento della popolazione — Vol. 7°.

| COMPARTIMENTI<br>E<br>REGNO | POPOLAZIONE PRESENTE                  |            |            |            | SORDOMUTI        |          |          |        |                     |        |        |                     |        |          |          | FREQUENZA DEI SORDOMUTI censiti presenti nella circoscrizione che si considera, sopra 100 000 abitanti della circoscrizione stessa |          |          |          | FREQUENZA dei sordomuti nati nella circoscrizione che si considera, sopra 100 000 abitanti della circoscrizione stessa |    |
|-----------------------------|---------------------------------------|------------|------------|------------|------------------|----------|----------|--------|---------------------|--------|--------|---------------------|--------|----------|----------|------------------------------------------------------------------------------------------------------------------------------------|----------|----------|----------|------------------------------------------------------------------------------------------------------------------------|----|
|                             |                                       |            |            |            | censiti presenti |          |          |        | nati                |        |        |                     |        |          |          |                                                                                                                                    |          |          |          |                                                                                                                        |    |
|                             | nella circoscrizione che si considera |            |            |            |                  |          |          |        |                     |        |        |                     |        |          |          |                                                                                                                                    |          |          |          |                                                                                                                        |    |
|                             | Censimento                            |            |            |            | Censimento       |          |          |        | Censimento del 1911 |        |        | Censimento del 1901 |        |          |          | Censimento                                                                                                                         |          |          |          | Censimento                                                                                                             |    |
| del 1911                    | del 1901                              | del 1881   | del 1871   | del 1911   | del 1901         | del 1881 | del 1871 | MF     | M                   | F      | MF     | M                   | F      | del 1911 | del 1901 | del 1881                                                                                                                           | del 1871 | del 1911 | del 1901 |                                                                                                                        |    |
| Piemonte . . . . .          | 3 424 450                             | 3 317 401  | 3 070 250  | 2 899 564  | 3 532            | 4 445    | 2 467    | 3 366  | 3 496               | 1 890  | 1 306  | 4 410               | 2 440  | 1 970    | 103      | 134                                                                                                                                | 80       | 116      | 102      | 133                                                                                                                    |    |
| Liguria . . . . .           | 1 197 231                             | 1 077 473  | 892 373    | 843 812    | 962              | 1 001    | 502      | 589    | 857                 | 482    | 375    | 923                 | 477    | 446      | 80       | 93                                                                                                                                 | 56       | 70       | 72       | 86                                                                                                                     |    |
| Lombardia . . . . .         | 4 790 473                             | 4 282 728  | 3 680 574  | 3 460 824  | 5 506            | 5 941    | 3 386    | 3 991  | 5 363               | 3 033  | 2 330  | 6 070               | 3 332  | 2 738    | 115      | 139                                                                                                                                | 92       | 115      | 112      | 142                                                                                                                    |    |
| Veneto . . . . .            | 3 527 360                             | 3 134 467  | 2 814 173  | 2 642 807  | 2 080            | 2 006    | 1 145    | 1 507  | 2 122               | 1 161  | 961    | 2 031               | 1 107  | 924      | 59       | 64                                                                                                                                 | 41       | 57       | 60       | 65                                                                                                                     |    |
| Emilia . . . . .            | Ducati . . . . .                      | 1 245 784  | 1 129 584  | 1 018 277  | 1 004 022        | 870      | 829      | 348    | 620                 | 865    | 456    | 409                 | 879    | 454      | 425      | 70                                                                                                                                 | 73       | 34       | 62       | 69                                                                                                                     | 78 |
|                             | Romagne . . . . .                     | 1 435 417  | 1 315 451  | 1 165 155  | 1 109 806        | 821      | 730      | 381    | 475                 | 797    | 428    | 369                 | 735    | 401      | 334      | 57                                                                                                                                 | 56       | 33       | 43       | 56                                                                                                                     | 56 |
| Toscana . . . . .           | 2 694 706                             | 2 549 142  | 2 208 869  | 2 142 525  | 1 672            | 1 669    | 746      | 884    | 1 696               | 969    | 727    | 1 609               | 865    | 744      | 62       | 65                                                                                                                                 | 34       | 41       | 63       | 63                                                                                                                     |    |
| Marche . . . . .            | 1 093 253                             | 1 060 755  | 939 279    | 915 419    | 605              | 612      | 333      | 440    | 670                 | 378    | 292    | 648                 | 357    | 261      | 55       | 58                                                                                                                                 | 35       | 48       | 61       | 61                                                                                                                     |    |
| Umbria . . . . .            | 686 596                               | 667 210    | 572 060    | 549 601    | 338              | 476      | 211      | 307    | 414                 | 220    | 194    | 484                 | 270    | 214      | 57       | 71                                                                                                                                 | 37       | 56       | 60       | 73                                                                                                                     |    |
| Lazio . . . . .             | 1 302 423                             | 1 196 909  | 903 472    | 836 704    | 924              | 923      | 441      | 439    | 819                 | 460    | 359    | 790                 | 409    | 381      | 71       | 77                                                                                                                                 | 49       | 52       | 63       | 66                                                                                                                     |    |
| Abruzzi e Molise . . . . .  | 1 430 706                             | 1 441 551  | 1 317 215  | 1 282 982  | 1 242            | 1 386    | 650      | 886    | 1 268               | 702    | 566    | 1 429               | 786    | 643      | 87       | 96                                                                                                                                 | 49       | 69       | 89       | 99                                                                                                                     |    |
| Campania . . . . .          | 3 311 990                             | 3 160 448  | 2 896 577  | 2 754 592  | 2 125            | 2 712    | 1 384    | 1 703  | 2 060               | 1 178  | 882    | 2 486               | 1 440  | 1 046    | 64       | 86                                                                                                                                 | 48       | 62       | 62       | 79                                                                                                                     |    |
| Puglie . . . . .            | 2 130 151                             | 1 959 668  | 1 589 064  | 1 420 892  | 1 773            | 1 968    | 760      | 959    | 1 809               | 994    | 815    | 2 105               | 1 151  | 954      | 83       | 100                                                                                                                                | 48       | 67       | 85       | 107                                                                                                                    |    |
| Basilicata . . . . .        | 474 021                               | 490 705    | 524 504    | 510 543    | 397              | 505      | 230      | 438    | 417                 | 223    | 194    | 606                 | 356    | 250      | 84       | 103                                                                                                                                | 44       | 86       | 88       | 123                                                                                                                    |    |
| Calabria . . . . .          | 1 402 151                             | 1 370 208  | 1 257 883  | 1 206 302  | 1 168            | 1 454    | 651      | 943    | 1 210               | 713    | 492    | 1 429               | 824    | 605      | 85       | 106                                                                                                                                | 52       | 78       | 86       | 104                                                                                                                    |    |
| Sicilia . . . . .           | 3 672 258                             | 3 529 799  | 2 927 901  | 2 584 099  | 2 820            | 3 831    | 1 299    | 1 774  | 2 849               | 1 598  | 1 251  | 3 749               | 2 101  | 1 648    | 77       | 109                                                                                                                                | 44       | 69       | 78       | 106                                                                                                                    |    |
| Sardegna . . . . .          | 852 407                               | 791 754    | 682 002    | 636 660    | 693              | 779      | 366      | 458    | 691                 | 396    | 295    | 735                 | 407    | 328      | 81       | 93                                                                                                                                 | 54       | 72       | 81       | 93                                                                                                                     |    |
| REGNO . . . . .             | 34 671 377                            | 32 475 253 | 28 459 628 | 26 801 154 | 27 608           | 31 267   | 15 300   | 19 779 | 27 403              | 15 286 | 12 117 | 31 118              | 17 207 | 13 911   | 80       | 96                                                                                                                                 | 54       | 74       | 79       | 96                                                                                                                     |    |

Prospetto CXXIII.

| COMPARTIMENTI<br>E<br>REGNO |                   | POPOLA-<br>ZIONE<br>censita<br>presente | SORDOMUTI CENSITI PRESENTI |                       |       |       |        |                   |       |        |        |                       |       |       |        |                   |       |       |        |                       |                      |       |       |       |       |       |       |       |      |  |
|-----------------------------|-------------------|-----------------------------------------|----------------------------|-----------------------|-------|-------|--------|-------------------|-------|--------|--------|-----------------------|-------|-------|--------|-------------------|-------|-------|--------|-----------------------|----------------------|-------|-------|-------|-------|-------|-------|-------|------|--|
|                             |                   |                                         | MF                         |                       |       |       |        |                   |       |        | M      |                       |       |       |        |                   |       |       | F      |                       |                      |       |       |       |       |       |       |       |      |  |
|                             |                   |                                         | in età                     |                       |       |       | in età |                   |       |        | in età |                       |       |       | in età |                   |       |       | in età |                       |                      |       |       |       |       |       |       |       |      |  |
|                             |                   |                                         | in<br>com-<br>plesso       | 0-15                  | 15-65 | 65 -- | 0 --   | 0-15              | 15-65 | 65 --  | 0 --   | in<br>com-<br>plesso  | 0-15  | 15-65 | 65 --  | 0 --              | 0-15  | 15-65 | 65 --  | 0 --                  | in<br>com-<br>plesso | 0-15  | 15-65 | 65 -- | 0 --  | 0-15  | 15-65 | 65 -- | 0 -- |  |
| che sanno leggere           |                   |                                         |                            | che non sanno leggere |       |       |        | che sanno leggere |       |        |        | che non sanno leggere |       |       |        | che sanno leggere |       |       |        | che non sanno leggere |                      |       |       |       |       |       |       |       |      |  |
| Piemonte . . . . .          | 3 424 450         | 3 532                                   | 288                        | 1 103                 | 70    | 1 461 | 410    | 1 497             | 161   | 2 071  | 1 900  | 169                   | 621   | 46    | 836    | 215               | 770   | 79    | 1 064  | 1 632                 | 119                  | 482   | 24    | 625   | 195   | 727   | 85    | 1 007 |      |  |
| Liguria . . . . .           | 1 197 231         | 962                                     | 162                        | 406                   | 24    | 592   | 121    | 217               | 32    | 370    | 523    | 86                    | 213   | 11    | 310    | 69                | 127   | 17    | 213    | 439                   | 76                   | 193   | 13    | 282   | 52    | 90    | 15    | 157   |      |  |
| Lombardia . . . . .         | 4 790 473         | 5 506                                   | 592                        | 2 202                 | 107   | 2 901 | 740    | 1 686             | 179   | 2 605  | 3 135  | 316                   | 1 292 | 52    | 1 660  | 383               | 1 007 | 85    | 1 475  | 2 371                 | 276                  | 910   | 55    | 1 241 | 357   | 679   | 94    | 1 130 |      |  |
| Veneto . . . . .            | 3 527 360         | 2 080                                   | 160                        | 545                   | 40    | 745   | 451    | 779               | 105   | 1 335  | 1 142  | 75                    | 303   | 22    | 400    | 244               | 443   | 55    | 742    | 938                   | 85                   | 242   | 18    | 345   | 207   | 336   | 50    | 593   |      |  |
| Emilia . . . . .            | Ducati . . . . .  | 1 245 784                               | 870                        | 73                    | 252   | 21    | 346    | 140               | 324   | 60     | 524    | 456                   | 49    | 120   | 13     | 182               | 68    | 167   | 39     | 274                   | 414                  | 24    | 132   | 8     | 164   | 72    | 157   | 21    | 250  |  |
|                             | Romagne . . . . . | 1 435 417                               | 821                        | 88                    | 267   | 18    | 373    | 144               | 251   | 53     | 448    | 426                   | 42    | 143   | 12     | 197               | 79    | 129   | 21     | 229                   | 395                  | 46    | 124   | 6     | 176   | 65    | 122   | 32    | 219  |  |
| Toscana . . . . .           | 2 694 706         | 1 672                                   | 151                        | 507                   | 39    | 697   | 272    | 588               | 115   | 975    | 971    | 93                    | 291   | 22    | 406    | 157               | 348   | 60    | 565    | 701                   | 58                   | 216   | 17    | 291   | 115   | 240   | 55    | 410   |      |  |
| Marche . . . . .            | 1 093 253         | 605                                     | 9                          | 102                   | 14    | 125   | 99     | 328               | 53    | 480    | 350    | 7                     | 66    | 9     | 82     | 56                | 180   | 32    | 268    | 255                   | 2                    | 36    | 5     | 43    | 43    | 148   | 21    | 212   |      |  |
| Umbria . . . . .            | 686 596           | 388                                     | 23                         | 62                    | 10    | 95    | 76     | 191               | 26    | 293    | 210    | 15                    | 36    | 7     | 58     | 35                | 97    | 20    | 152    | 178                   | 8                    | 26    | 3     | 37    | 41    | 94    | 6     | 141   |      |  |
| Lazio . . . . .             | 1 302 423         | 924                                     | 89                         | 397                   | 13    | 499   | 134    | 265               | 26    | 425    | 513    | 56                    | 228   | 9     | 293    | 65                | 139   | 16    | 220    | 411                   | 33                   | 169   | 4     | 206   | 69    | 126   | 10    | 205   |      |  |
| Abruzzi e Molise . . . . .  | 1 430 706         | 1 242                                   | 34                         | 145                   | 6     | 185   | 207    | 742               | 108   | 1 057  | 701    | 27                    | 97    | 5     | 129    | 122               | 401   | 49    | 572    | 541                   | 7                    | 48    | 1     | 56    | 85    | 341   | 59    | 485   |      |  |
| Campania . . . . .          | 3 311 990         | 2 125                                   | 154                        | 391                   | 24    | 569   | 351    | 1 035             | 170   | 1 556  | 1 207  | 92                    | 216   | 18    | 326    | 195               | 599   | 87    | 881    | 918                   | 62                   | 175   | 6     | 243   | 156   | 436   | 83    | 675   |      |  |
| Puglie . . . . .            | 2 130 151         | 1 773                                   | 122                        | 319                   | 14    | 455   | 223    | 972               | 123   | 1 318  | 970    | 79                    | 185   | 13    | 277    | 115               | 510   | 68    | 693    | 803                   | 43                   | 134   | 1     | 178   | 108   | 462   | 55    | 625   |      |  |
| Basilicata . . . . .        | 474 021           | 397                                     | 5                          | 34                    | 1     | 40    | 52     | 269               | 36    | 357    | 214    | 3                     | 26    | 1     | 30     | 26                | 136   | 22    | 184    | 183                   | 2                    | 8     | ..    | 10    | 26    | 133   | 14    | 173   |      |  |
| Calabria . . . . .          | 1 402 151         | 1 198                                   | 51                         | 110                   | 5     | 166   | 215    | 690               | 127   | 1 032  | 707    | 36                    | 85    | 4     | 125    | 127               | 395   | 60    | 582    | 491                   | 15                   | 25    | 1     | 41    | 88    | 295   | 67    | 450   |      |  |
| Sicilia . . . . .           | 3 672 258         | 2 820                                   | 117                        | 337                   | 29    | 483   | 479    | 1 356             | 202   | 2 337  | 1 578  | 68                    | 207   | 17    | 292    | 282               | 904   | 100   | 1 286  | 1 242                 | 49                   | 130   | 12    | 191   | 197   | 752   | 102   | 1 051 |      |  |
| Sardegna . . . . .          | 852 407           | 693                                     | 40                         | 143                   | 4     | 187   | 124    | 345               | 37    | 506    | 401    | 25                    | 75    | 3     | 103    | 86                | 195   | 17    | 298    | 292                   | 15                   | 68    | 1     | 84    | 38    | 150   | 20    | 208   |      |  |
| REGNO . . . . .             | 34 671 377        | 27 608                                  | 2 158                      | 7 322                 | 439   | 9 919 | 4 238  | 11 835            | 1 616 | 17 689 | 15 404 | 1 238                 | 4 204 | 264   | 5 706  | 2 324             | 6 547 | 827   | 9 698  | 12 204                | 920                  | 3 118 | 175   | 4 213 | 1 914 | 5 288 | 789   | 7 991 |      |  |

Prospetto CXXIV.

| COMPARTIMENTI<br>E<br>REGNO                        |                   | SORDOMUTI CENSITI PRESENTI NELLA CIRCOSCRIZIONE CHE SI CONSIDERA |      |       |          |                       |      |       |          |           |      |                   |          |        |      |                       |          |        |      |           |          |                   |      |      |      |                       |      |      |  |
|----------------------------------------------------|-------------------|------------------------------------------------------------------|------|-------|----------|-----------------------|------|-------|----------|-----------|------|-------------------|----------|--------|------|-----------------------|----------|--------|------|-----------|----------|-------------------|------|------|------|-----------------------|------|------|--|
|                                                    |                   | MF                                                               |      |       |          |                       |      |       |          | M         |      |                   |          |        |      |                       |          | F      |      |           |          |                   |      |      |      |                       |      |      |  |
|                                                    |                   | in età                                                           |      |       |          | in età                |      |       |          | in età    |      |                   |          | in età |      |                       |          | in età |      |           |          |                   |      |      |      |                       |      |      |  |
|                                                    |                   | in                                                               | 0-15 | 15-65 | 65 — 0 — | in                    | 0-15 | 15-65 | 65 — 0 — | in        | 0-15 | 15-65             | 65 — 0 — | in     | 0-15 | 15-65                 | 65 — 0 — | in     | 0-15 | 15-65     | 65 — 0 — |                   |      |      |      |                       |      |      |  |
| complesso                                          |                   | che sanno leggere                                                |      |       |          | che non sanno leggere |      |       |          | complesso |      | che sanno leggere |          |        |      | che non sanno leggere |          |        |      | complesso |          | che sanno leggere |      |      |      | che non sanno leggere |      |      |  |
| sopra 100 000 abitanti della circoscrizione stessa |                   |                                                                  |      |       |          |                       |      |       |          |           |      |                   |          |        |      |                       |          |        |      |           |          |                   |      |      |      |                       |      |      |  |
| Piemonte . . . . .                                 | 103.1             | 8.4                                                              | 32.2 | 2.0   | 42.6     | 12.0                  | 43.7 | 4.8   | 60.5     | 55.5      | 5.0  | 18.1              | 1.3      | 24.4   | 6.3  | 22.5                  | 2.3      | 31.1   | 47.6 | 3.4       | 14.1     | 0.7               | 18.2 | 5.7  | 21.2 | 2.5                   | 29.4 |      |  |
| Liguria . . . . .                                  | 80.4              | 13.5                                                             | 34.0 | 2.0   | 49.5     | 10.1                  | 18.1 | 2.7   | 30.9     | 43.7      | 7.2  | 17.8              | 0.9      | 25.9   | 5.8  | 10.6                  | 1.4      | 17.8   | 36.7 | 6.3       | 16.2     | 1.1               | 23.6 | 4.3  | 7.5  | 1.3                   | 13.1 |      |  |
| Lombardia . . . . .                                | 115.0             | 12.4                                                             | 46.0 | 2.2   | 60.6     | 15.5                  | 35.2 | 3.7   | 54.4     | 65.5      | 6.6  | 27.0              | 1.1      | 34.7   | 8.0  | 21.0                  | 1.8      | 30.8   | 49.5 | 5.8       | 19.0     | 1.1               | 25.9 | 7.5  | 14.2 | 1.9                   | 23.6 |      |  |
| Veneto . . . . .                                   | 59.0              | 4.5                                                              | 15.5 | 1.1   | 21.1     | 12.8                  | 22.1 | 3.0   | 37.9     | 32.4      | 2.1  | 8.6               | 0.6      | 11.3   | 6.9  | 12.6                  | 1.6      | 21.1   | 26.6 | 2.4       | 6.9      | 0.5               | 9.8  | 5.9  | 9.5  | 1.4                   | 16.8 |      |  |
| Emilia . . . . .                                   | Ducati . . . . .  | 69.8                                                             | 5.9  | 20.2  | 1.7      | 27.8                  | 11.2 | 26.0  | 4.8      | 42.0      | 36.6 | 4.0               | 9.5      | 1.1    | 14.6 | 5.5                   | 13.4     | 3.1    | 22.0 | 33.2      | 1.9      | 10.7              | 0.6  | 13.2 | 5.7  | 12.6                  | 1.7  | 20.0 |  |
|                                                    | Romagne . . . . . | 57.2                                                             | 6.1  | 18.7  | 1.2      | 26.0                  | 10.0 | 17.5  | 3.7      | 31.2      | 29.7 | 2.9               | 10.0     | 0.8    | 13.7 | 5.5                   | 9.0      | 1.5    | 16.0 | 27.5      | 3.2      | 8.7               | 0.4  | 12.3 | 4.5  | 8.5                   | 2.2  | 15.2 |  |
| Toscana . . . . .                                  | 62.1              | 5.6                                                              | 18.8 | 1.5   | 25.9     | 10.1                  | 21.8 | 4.3   | 36.2     | 36.1      | 3.5  | 10.8              | 0.8      | 15.1   | 5.8  | 12.9                  | 2.3      | 21.0   | 26.0 | 2.1       | 8.0      | 0.7               | 10.8 | 4.3  | 8.9  | 2.0                   | 15.2 |      |  |
| Marche . . . . .                                   | 55.3              | 0.8                                                              | 9.3  | 1.3   | 11.4     | 9.1                   | 30.0 | 4.8   | 43.9     | 32.0      | 0.6  | 6.1               | 0.8      | 7.5    | 5.1  | 16.5                  | 2.9      | 24.5   | 23.3 | 0.2       | 3.2      | 0.5               | 3.9  | 4.0  | 13.5 | 1.9                   | 19.4 |      |  |
| Umbria . . . . .                                   | 56.5              | 3.4                                                              | 9.0  | 1.4   | 13.8     | 11.1                  | 27.8 | 3.8   | 42.7     | 30.5      | 2.2  | 5.2               | 1.0      | 8.4    | 5.1  | 14.1                  | 2.9      | 22.1   | 26.0 | 1.2       | 3.8      | 0.4               | 5.4  | 6.0  | 13.7 | 0.9                   | 20.6 |      |  |
| Lazio . . . . .                                    | 70.9              | 6.8                                                              | 30.5 | 1.0   | 38.3     | 10.3                  | 20.3 | 2.0   | 32.6     | 39.4      | 4.3  | 17.5              | 0.7      | 22.5   | 5.0  | 10.7                  | 1.2      | 16.9   | 31.5 | 2.5       | 13.0     | 0.3               | 15.8 | 5.3  | 9.6  | 0.8                   | 15.7 |      |  |
| Abruzzi e Molise . . . . .                         | 86.8              | 2.4                                                              | 10.1 | 0.4   | 12.9     | 14.5                  | 51.9 | 7.5   | 73.9     | 49.0      | 1.9  | 6.8               | 0.3      | 9.0    | 8.6  | 28.0                  | 3.4      | 40.0   | 37.8 | 0.5       | 3.3      | 0.1               | 3.9  | 5.9  | 23.9 | 4.1                   | 33.9 |      |  |
| Campania . . . . .                                 | 64.2              | 4.7                                                              | 11.8 | 0.7   | 17.2     | 10.6                  | 31.3 | 5.1   | 47.0     | 36.5      | 2.8  | 6.6               | 0.5      | 9.9    | 5.9  | 18.1                  | 2.3      | 26.6   | 27.7 | 1.9       | 5.2      | 0.2               | 7.3  | 4.7  | 13.2 | 2.5                   | 20.4 |      |  |
| Puglie . . . . .                                   | 83.2              | 5.7                                                              | 15.0 | 0.6   | 21.3     | 10.5                  | 45.6 | 5.8   | 61.9     | 45.5      | 3.7  | 8.7               | 0.6      | 13.0   | 5.4  | 23.9                  | 3.2      | 32.5   | 37.7 | 2.0       | 6.3      | 0.0               | 8.3  | 5.1  | 21.7 | 2.6                   | 29.4 |      |  |
| Basilicata . . . . .                               | 83.7              | 1.0                                                              | 7.2  | 0.2   | 8.4      | 11.0                  | 56.7 | 7.6   | 75.3     | 45.1      | 0.6  | 5.5               | 0.2      | 6.3    | 5.5  | 28.7                  | 4.6      | 38.8   | 38.6 | 0.4       | 1.7      | ..                | 2.1  | 5.5  | 28.0 | 3.0                   | 36.5 |      |  |
| Calabria . . . . .                                 | 85.4              | 3.6                                                              | 7.8  | 0.4   | 11.8     | 15.3                  | 49.2 | 9.1   | 73.6     | 50.4      | 2.5  | 6.1               | 0.3      | 8.9    | 9.0  | 28.2                  | 4.3      | 41.5   | 35.0 | 1.1       | 1.7      | 0.1               | 2.9  | 6.3  | 21.0 | 4.8                   | 32.1 |      |  |
| Sicilia . . . . .                                  | 76.8              | 3.2                                                              | 9.2  | 0.8   | 13.2     | 13.0                  | 45.1 | 5.5   | 63.6     | 43.0      | 1.9  | 5.6               | 0.5      | 8.0    | 7.7  | 24.6                  | 2.7      | 35.0   | 33.8 | 1.3       | 3.6      | 0.3               | 5.2  | 5.3  | 20.5 | 2.8                   | 28.6 |      |  |
| Sardegna . . . . .                                 | 81.3              | 4.7                                                              | 16.8 | 0.5   | 22.0     | 14.5                  | 40.5 | 4.3   | 59.3     | 47.0      | 2.9  | 8.8               | 0.4      | 12.1   | 10.1 | 22.9                  | 1.9      | 34.9   | 34.3 | 1.8       | 8.0      | 0.1               | 9.9  | 4.4  | 17.6 | 2.4                   | 24.4 |      |  |
| REGNO . . . . .                                    | 79.6              | 6.2                                                              | 21.1 | 1.3   | 28.6     | 12.2                  | 34.1 | 4.7   | 51.0     | 44.5      | 3.6  | 12.1              | 0.8      | 16.5   | 6.7  | 18.9                  | 2.4      | 28.0   | 35.1 | 2.6       | 9.0      | 0.5               | 12.1 | 5.5  | 15.2 | 2.3                   | 23.0 |      |  |

§ 3. — **Ciecosordomuti.**

Le classi dei ciechi e dei sordomuti censiti, di cui ci siamo occupati nei due precedenti paragrafi, hanno comuni alcuni individui, in numero di 588 nel 1911 per l'intero Regno (101 in Lombardia, 64 in Sicilia, 53 in Campania, ecc.; e 4 nell'Umbria), dei quali 308 maschi (51 in Lombardia, 34 in Campania, 26 in Sicilia, ecc., e soltanto 2 nell'Umbria) e 280 femmine (50 in Lombardia, 38 in Sicilia, 25 nei Ducati dell'Emilia, ecc.; 2 nell'Umbria e nessuna nella Basilicata). Sopra 100 ciechi e sordomuti complessivamente censiti nel Regno, il numero dei ciecosordomuti è uguale a 1·1, la percentuale è ancora 1·1 nel Lazio e negli Abruzzi, sale a 2·6 nei Ducati dell'Emilia, ecc., e scende a 0·4 nell'Umbria. Il rapporto fra il numero dei ciecosordomuti e 1 000 000 abitanti è uguale a 17 nel Regno, nelle Calabrie e nella Sicilia, a 37 nei Ducati dell'Emilia, a 34 nella Sardegna, a 22 nelle Marche, a 21 nella Lombardia, ecc., a 6 nell'Umbria. Sopra 100 ciecosordomuti censiti nel Regno nel 1911, se ne trovano 15 in Lombardia, 11 in Sicilia, 10 in Piemonte, 8 in Campania e in Toscana, ecc., e meno di 2 nell'Umbria e nella Basilicata.

Queste notizie sono ordinate, insieme ad altre, nel seguente prospetto CXXV, che è il solo lavoro tabulare dell'Ufficio sull'argomento.

Prospetto CXXV.

| COMPARTIMENTI<br>E<br>REGNO | Popolazione<br>censita<br>presente | MF                                       |                     |                            |                          | M                          |                     |                            |                          | F                          |                     |                            |                          | MF                                                                              |                                                                              |                                                                                             |
|-----------------------------|------------------------------------|------------------------------------------|---------------------|----------------------------|--------------------------|----------------------------|---------------------|----------------------------|--------------------------|----------------------------|---------------------|----------------------------|--------------------------|---------------------------------------------------------------------------------|------------------------------------------------------------------------------|---------------------------------------------------------------------------------------------|
|                             |                                    | Ciechi<br>non<br>sordomuti               | Cieco-<br>sordomuti | Sordomuti<br>non<br>ciechi | Ciechi<br>e<br>sordomuti | Ciechi<br>non<br>sordomuti | Cieco-<br>sordomuti | Sordomuti<br>non<br>ciechi | Ciechi<br>e<br>sordomuti | Ciechi<br>non<br>sordomuti | Cieco-<br>sordomuti | Sordomuti<br>non<br>ciechi | Ciechi<br>e<br>sordomuti | Cieco-<br>sordomuti<br>sopra<br>100 ciechi<br>e<br>sordomuti<br>in<br>complesso | Cieco-<br>sordomuti<br>sopra<br>100 000<br>individui<br>d'ambo<br>i<br>sessi | Cieco-<br>sordomuti<br>censiti<br>nella<br>circoscri-<br>zione<br>sopra 100<br>nel<br>Regno |
|                             |                                    | nella circoscrizione<br>che si considera |                     |                            |                          |                            |                     |                            |                          |                            |                     |                            |                          |                                                                                 |                                                                              |                                                                                             |
| Piemonte . . . . .          | 3 424 450                          | 2 228                                    | 49                  | 3 483                      | 5 760                    | 1 330                      | 25                  | 1 875                      | 3 230                    | 898                        | 24                  | 1 608                      | 2 530                    | 0·9                                                                             | 1·4                                                                          | 10·4                                                                                        |
| Liguria . . . . .           | 1 197 231                          | 866                                      | 19                  | 943                        | 1 828                    | 583                        | 15                  | 508                        | 1 106                    | 283                        | 4                   | 435                        | 722                      | 1·0                                                                             | 1·6                                                                          | 3·3                                                                                         |
| Lombardia . . . . .         | 4 790 473                          | 2 620                                    | 101                 | 5 405                      | 8 126                    | 1 483                      | 51                  | 3 084                      | 4 618                    | 1 137                      | 50                  | 2 321                      | 3 508                    | 1·2                                                                             | 2·1                                                                          | 14·7                                                                                        |
| Veneto . . . . .            | 3 527 360                          | 1 725                                    | 38                  | 2 042                      | 3 805                    | 1 070                      | 21                  | 1 121                      | 2 212                    | 655                        | 17                  | 921                        | 1 593                    | 1·0                                                                             | 1·1                                                                          | 6·9                                                                                         |
| Emilia . . . . .            | Ducati . . . . .                   | 1 245 784                                | 867                 | 46                         | 824                      | 1 737                      | 21                  | 435                        | 964                      | 359                        | 25                  | 389                        | 773                      | 2·6                                                                             | 3·7                                                                          | 3·1                                                                                         |
|                             | Romagne . . . . .                  | 1 435 417                                | 1 514               | 21                         | 800                      | 2 335                      | 11                  | 415                        | 1 267                    | 673                        | 10                  | 385                        | 1 068                    | 0·9                                                                             | 1·5                                                                          | 4·2                                                                                         |
| Toscana . . . . .           | 2 694 706                          | 2 655                                    | 37                  | 1 635                      | 4 327                    | 1 512                      | 21                  | 950                        | 2 483                    | 1 143                      | 16                  | 685                        | 1 844                    | 0·9                                                                             | 1·4                                                                          | 7·8                                                                                         |
| Marche . . . . .            | 1 093 253                          | 1 315                                    | 24                  | 581                        | 1 920                    | 787                        | 17                  | 333                        | 1 137                    | 528                        | 7                   | 248                        | 783                      | 1·3                                                                             | 2·2                                                                          | 3·5                                                                                         |
| Umbria . . . . .            | 686 596                            | 552                                      | 4                   | 384                        | 940                      | 322                        | 2                   | 208                        | 532                      | 230                        | 2                   | 176                        | 408                      | 0·4                                                                             | 0·6                                                                          | 1·7                                                                                         |
| Lazio . . . . .             | 1 302 423                          | 847                                      | 19                  | 905                        | 1 771                    | 474                        | 6                   | 507                        | 987                      | 373                        | 13                  | 398                        | 784                      | 1·1                                                                             | 1·5                                                                          | 3·2                                                                                         |
| Abruzzi e Molise . . . . .  | 1 430 706                          | 1 244                                    | 27                  | 1 215                      | 2 486                    | 705                        | 21                  | 680                        | 1 406                    | 539                        | 6                   | 535                        | 1 080                    | 1·1                                                                             | 1·9                                                                          | 4·5                                                                                         |
| Campania . . . . .          | 3 311 990                          | 2 461                                    | 53                  | 2 072                      | 4 586                    | 1 413                      | 34                  | 1 173                      | 2 620                    | 1 048                      | 19                  | 899                        | 1 966                    | 1·2                                                                             | 1·6                                                                          | 8·3                                                                                         |
| Puglie . . . . .            | 2 130 151                          | 1 761                                    | 28                  | 1 745                      | 3 534                    | 1 047                      | 13                  | 957                        | 2 017                    | 714                        | 15                  | 788                        | 1 517                    | 0·8                                                                             | 1·3                                                                          | 6·4                                                                                         |
| Basilicata . . . . .        | 474 021                            | 497                                      | 5                   | 392                        | 894                      | 245                        | 5                   | 209                        | 459                      | 252                        | ..                  | 183                        | 435                      | 0·6                                                                             | 1·1                                                                          | 1·6                                                                                         |
| Calabria . . . . .          | 1 402 151                          | 1 619                                    | 24                  | 1 174                      | 2 817                    | 938                        | 10                  | 697                        | 1 645                    | 681                        | 14                  | 477                        | 1 172                    | 0·9                                                                             | 1·7                                                                          | 5·1                                                                                         |
| Sicilia . . . . .           | 3 672 258                          | 3 375                                    | 64                  | 2 756                      | 6 195                    | 2 063                      | 26                  | 1 552                      | 3 641                    | 1 312                      | 38                  | 1 204                      | 2 554                    | 1·0                                                                             | 1·7                                                                          | 11·2                                                                                        |
| Sardegna . . . . .          | 852 407                            | 1 623                                    | 29                  | 664                        | 2 316                    | 819                        | 9                   | 392                        | 1 220                    | 804                        | 20                  | 272                        | 1 096                    | 1·3                                                                             | 3·4                                                                          | 4·2                                                                                         |
| REGNO . . . . .             | <b>34 671 377</b>                  | <b>27 769</b>                            | <b>588</b>          | <b>27 020</b>              | <b>55 377</b>            | <b>16 140</b>              | <b>308</b>          | <b>15 096</b>              | <b>31 544</b>            | <b>11 629</b>              | <b>280</b>          | <b>11 924</b>              | <b>23 833</b>            | <b>1·1</b>                                                                      | <b>1·7</b>                                                                   | <b>100·0</b>                                                                                |

## CAPITOLO X.

### Popolazione di oltre 90 anni di età.

Durante il lavoro, che portò a classificare per sesso, età, stato civile ed istruzione la popolazione censita presente nel Regno, si ebbe cura di far copia delle schede individuali relative alle età superiori a 90 anni, allo scopo di sottoporle a minuta analisi. Si pervenne in tal modo alla tavola XIII (vol. VI), che porge, per gli individui di oltre 90 anni, e distintamente per età e per compartimenti, le classificazioni tutte, che furono attuate per il complesso della popolazione.

Aggiungiamo ora alcuni prospetti, (CXXVI a CXXXV) che, in massima parte, sono desunti da quella tavola.

Nel prospetto CXXVI gli individui censiti nei detti limiti di età sono classificati per sesso e per provincia di censimento. Se ne rilevarono 738 (dei quali 266 maschi e 472 femmine) nella provincia di Napoli, 552 (219 maschi e 333 femmine) nella provincia di Bari, 526 (221 maschi e 305 femmine) in quella di Salerno, 501 (228 maschi e 273 femmine) nella provincia di Catania, ecc., 41 (19 maschi e 22 femmine) in quella di Grosseto, 32 (9 maschi e 23 femmine) in quella di Livorno, 31 (20 maschi e 11 femmine) in quella di Sondrio; e complessivamente nel Regno 12 926 (5 461 maschi e 7 465 femmine).

Il successivo prospetto CXXVII contiene i riassunti per compartimenti e opportuni numeri relativi. Sopra 1000 individui di oltre 90 anni e d'ambo i sessi, se ne trovano 168 in Sicilia, 153 in Campania, ecc., 22 in nei Ducati dell'Emilia, nell'Umbria e nella Basilicata. Sopra 1 000 maschi, 169 spettano alla Sicilia, 143 alla Campania, ecc., e soltanto 22 al Lazio e alla Basilicata. Infine sopra 1 000 femmine, 167 spettano alla Sicilia, 160 alla Campania, ecc., e soltanto 16 all'Umbria. Nel Regno furono censiti 73 maschi di oltre 90 anni sopra 100 femmine nei medesimi limiti di età. In tutte le regioni, se si eccettui l'Umbria, che conta 138 maschi sopra 100 femmine, il coefficiente di cui ora ci occupiamo è inferiore a 100: così troviamo 59 nel Lazio e nelle Puglie, 63 in Lombardia, 64 in Piemonte e in Liguria, ecc., e infine 92 negli Abruzzi.

Nel prospetto CXXVIII sono classificati per sesso e per compartimenti i 227 individui, che furono censiti in età superiore a 100 anni. Se ne trovarono 28 sopra 100 in Sicilia (12 maschi e 16 femmine), 15 in Campania (5 maschi e 10 femmine), ecc.

I prospetti CXXIX e CXXX danno, in numeri assoluti e in numeri relativi rispettivamente, la distribuzione per anni di età e per compartimenti del gruppo di popolazione in esame.

Col prospetto CXXXI è numericamente rappresentata la frequenza dei sessi negli anni di età che si considerano.

Il prospetto CXXXII dà la ripartizione per sesso, per anni di età, per stato civile e per istruzione degli individui di oltre 90 anni. Dei 5 461 maschi, 541 erano celibi, 1 488 coniugati, 3 414 vedovi, 8 separati legalmente o divorziati, 10 di stato civile ignoto; 1 854 sapevano leggere, 3 590 non sapevano leggere e per 14 non si ebbe risposta al quesito sull'istruzione. Delle 7 465 femmine, 885 erano nubili, 523 coniugate, 6 039 vedove, 9 separate legalmente o divorziate, 9 di stato civile ignoto; 1 628 sapevano leggere, 5 815 non sapevano leggere, e per 22 non si ebbe risposta al quesito sull'istruzione. La massima età rilevata appartiene all'intervallo 110-111; gli individui censiti corrispondentemente a tale intervallo erano 4, un vedovo, due nubili ed una vedova; tutti e quattro illetterati.

Concludiamo questo studio dando nel prospetto CXXXIII la ripartizione per sesso e per religione; nel prospetto CXXXIV la ripartizione per sesso e per professione o condizione; e indicando da ultimo, nel prospetto CXXXV, i proprietari di beni immobili di oltre 90 anni di età.

*Prospetto CXXVI.*

| PROVINCIE                      | INDIVIDUI CENSITI PRESENTI<br>in età<br>superiore a 90 anni |     |     | PROVINCIE                    | INDIVIDUI CENSITI PRESENTI<br>in età<br>superiore a 90 anni |              |               |
|--------------------------------|-------------------------------------------------------------|-----|-----|------------------------------|-------------------------------------------------------------|--------------|---------------|
|                                | M                                                           | F   | MF  |                              | M                                                           | F            | MF            |
| Alessandria . . . . .          | 54                                                          | 97  | 151 | Massa e Carrara . . . . .    | 44                                                          | 34           | 78            |
| Ancona . . . . .               | 26                                                          | 46  | 72  | Messina . . . . .            | 216                                                         | 281          | 497           |
| Aquila degli Abruzzi . . . . . | 69                                                          | 62  | 131 | Milano . . . . .             | 72                                                          | 124          | 196           |
| Arezzo . . . . .               | 41                                                          | 45  | 86  | Modena . . . . .             | 30                                                          | 36           | 66            |
| Ascoli Piceno . . . . .        | 37                                                          | 56  | 93  | Napoli . . . . .             | 266                                                         | 472          | 738           |
| Avellino . . . . .             | 80                                                          | 133 | 213 | Novara . . . . .             | 83                                                          | 110          | 193           |
| Bari delle Puglie . . . . .    | 219                                                         | 333 | 552 | Padova . . . . .             | 41                                                          | 54           | 95            |
| Belluno . . . . .              | 34                                                          | 28  | 62  | Palermo . . . . .            | 205                                                         | 274          | 479           |
| Benevento . . . . .            | 43                                                          | 53  | 96  | Parma . . . . .              | 39                                                          | 53           | 92            |
| Bergamo . . . . .              | 20                                                          | 26  | 46  | Pavia . . . . .              | 51                                                          | 58           | 109           |
| Bologna . . . . .              | 47                                                          | 67  | 114 | Perugia . . . . .            | 165                                                         | 120          | 285           |
| Brescia . . . . .              | 16                                                          | 37  | 53  | Pesaro e Urbino . . . . .    | 29                                                          | 31           | 60            |
| Cagliari . . . . .             | 112                                                         | 178 | 290 | Piacenza . . . . .           | 37                                                          | 37           | 74            |
| Caltanissetta . . . . .        | 54                                                          | 74  | 128 | Pisa . . . . .               | 53                                                          | 71           | 124           |
| Campobasso . . . . .           | 60                                                          | 73  | 133 | Porto Maurizio . . . . .     | 28                                                          | 35           | 63            |
| Caserta . . . . .              | 170                                                         | 231 | 401 | Potenza . . . . .            | 121                                                         | 161          | 282           |
| Catania . . . . .              | 228                                                         | 273 | 501 | Ravenna . . . . .            | 39                                                          | 44           | 83            |
| Catanzaro . . . . .            | 138                                                         | 184 | 322 | Reggio di Calabria . . . . . | 174                                                         | 205          | 379           |
| Chieti . . . . .               | 85                                                          | 107 | 192 | Reggio nell'Emilia . . . . . | 29                                                          | 24           | 53            |
| Como . . . . .                 | 36                                                          | 83  | 119 | Roma . . . . .               | 121                                                         | 204          | 325           |
| Cosenza . . . . .              | 177                                                         | 186 | 363 | Rovigo . . . . .             | 16                                                          | 29           | 45            |
| Cremona . . . . .              | 21                                                          | 35  | 56  | Salerno . . . . .            | 221                                                         | 305          | 526           |
| Cuneo . . . . .                | 47                                                          | 56  | 103 | Sassari . . . . .            | 81                                                          | 92           | 173           |
| Ferrara . . . . .              | 22                                                          | 49  | 71  | Siena . . . . .              | 18                                                          | 28           | 46            |
| Firenze . . . . .              | 139                                                         | 133 | 272 | Siracusa . . . . .           | 73                                                          | 108          | 181           |
| Foggia . . . . .               | 44                                                          | 91  | 135 | Sondrio . . . . .            | 20                                                          | 11           | 31            |
| Forlì . . . . .                | 53                                                          | 35  | 88  | Teramo . . . . .             | 92                                                          | 90           | 182           |
| Genova . . . . .               | 167                                                         | 270 | 437 | Torino . . . . .             | 106                                                         | 191          | 297           |
| Girgenti . . . . .             | 79                                                          | 87  | 166 | Trapani . . . . .            | 67                                                          | 149          | 216           |
| Grosseto . . . . .             | 19                                                          | 22  | 41  | Treviso . . . . .            | 56                                                          | 75           | 131           |
| Lecce . . . . .                | 146                                                         | 268 | 414 | Udine . . . . .              | 134                                                         | 132          | 266           |
| Livorno . . . . .              | 9                                                           | 23  | 32  | Venezia . . . . .            | 35                                                          | 91           | 126           |
| Lucca . . . . .                | 66                                                          | 91  | 157 | Verona . . . . .             | 33                                                          | 58           | 91            |
| Macerata . . . . .             | 44                                                          | 54  | 98  | Vicenza . . . . .            | 41                                                          | 52           | 93            |
| Mantova . . . . .              | 23                                                          | 40  | 63  | REGNO . . . . .              | <b>5 461</b>                                                | <b>7 465</b> | <b>12 926</b> |

*Prospetto CXXVII.*

| COMPARTIMENTI<br>E<br>REGNO | INDIVIDUI CENSITI PRESENTI<br>in età<br>superiore a 90 anni |       |        | DISTRIBUZIONE,<br>per compartimenti, di 100 individui |       |       | DISTRIBUZIONE,<br>per sesso<br>e per compartimenti,<br>di 100 individui<br>censiti in età<br>superiore a 90 anni |      | MASCHI<br>sopra<br>100<br>femmine<br>nelle<br>età supe-<br>riori<br>a 90 anni |
|-----------------------------|-------------------------------------------------------------|-------|--------|-------------------------------------------------------|-------|-------|------------------------------------------------------------------------------------------------------------------|------|-------------------------------------------------------------------------------|
|                             | M                                                           | F     | MF     | M                                                     | F     | MF    | M                                                                                                                | F    |                                                                               |
|                             |                                                             |       |        |                                                       |       |       |                                                                                                                  |      |                                                                               |
| Piemonte . . . . .          | 290                                                         | 454   | 744    | 5.3                                                   | 6.1   | 5.8   | 2.2                                                                                                              | 3.5  | 64                                                                            |
| Liguria . . . . .           | 195                                                         | 305   | 500    | 3.6                                                   | 4.1   | 3.9   | 1.5                                                                                                              | 2.4  | 64                                                                            |
| Lombardia . . . . .         | 259                                                         | 414   | 673    | 4.7                                                   | 5.5   | 5.2   | 2.0                                                                                                              | 3.2  | 63                                                                            |
| Veneto . . . . .            | 390                                                         | 519   | 909    | 7.1                                                   | 7.0   | 7.0   | 3.0                                                                                                              | 4.0  | 75                                                                            |
| Emilia . . . . .            | 135                                                         | 150   | 285    | 2.5                                                   | 2.0   | 2.2   | 1.0                                                                                                              | 1.2  | 90                                                                            |
| { Ducati . . . . .          | 161                                                         | 195   | 356    | 2.9                                                   | 2.6   | 2.8   | 1.2                                                                                                              | 1.5  | 83                                                                            |
| { Romagne . . . . .         |                                                             |       |        |                                                       |       |       |                                                                                                                  |      |                                                                               |
| Toscana . . . . .           | 389                                                         | 447   | 836    | 7.1                                                   | 6.0   | 6.5   | 3.0                                                                                                              | 3.5  | 87                                                                            |
| Marche . . . . .            | 136                                                         | 187   | 323    | 2.5                                                   | 2.5   | 2.5   | 1.1                                                                                                              | 1.4  | 73                                                                            |
| Umbria . . . . .            | 165                                                         | 120   | 285    | 3.0                                                   | 1.6   | 2.2   | 1.3                                                                                                              | 0.9  | 138                                                                           |
| Lazio . . . . .             | 121                                                         | 204   | 325    | 2.2                                                   | 2.7   | 2.5   | 0.9                                                                                                              | 1.6  | 59                                                                            |
| Abruzzi e Molise . . . . .  | 306                                                         | 332   | 638    | 5.6                                                   | 4.4   | 4.9   | 2.4                                                                                                              | 2.6  | 92                                                                            |
| Campania . . . . .          | 780                                                         | 1 194 | 1 974  | 14.3                                                  | 16.0  | 15.3  | 6.0                                                                                                              | 9.2  | 65                                                                            |
| Puglie . . . . .            | 409                                                         | 692   | 1 101  | 7.5                                                   | 9.3   | 8.5   | 3.2                                                                                                              | 5.4  | 59                                                                            |
| Basilicata . . . . .        | 121                                                         | 161   | 282    | 2.2                                                   | 2.2   | 2.2   | 0.9                                                                                                              | 1.2  | 75                                                                            |
| Calabrie . . . . .          | 489                                                         | 575   | 1 064  | 9.0                                                   | 7.7   | 8.2   | 3.8                                                                                                              | 4.4  | 85                                                                            |
| Sicilia . . . . .           | 922                                                         | 1 246 | 2 168  | 16.9                                                  | 16.7  | 16.8  | 7.1                                                                                                              | 9.6  | 74                                                                            |
| Sardegna . . . . .          | 193                                                         | 270   | 463    | 3.5                                                   | 3.6   | 3.6   | 1.5                                                                                                              | 2.1  | 71                                                                            |
| REGNO . . . . .             | 5 461                                                       | 7 465 | 12 926 | 100.0                                                 | 100.0 | 100.0 | 42.2                                                                                                             | 57.8 | 73                                                                            |

*Prospetto CXXVIII.*

| COMPARTIMENTI<br>E<br>REGNO | INDIVIDUI CENSITI PRESENTI<br>in età superiore a 100 anni |     |     | DISTRIBUZIONE,<br>per sesso e per compartimenti,<br>di 100 individui<br>censiti presenti in età superiore a 100 anni |      |       |
|-----------------------------|-----------------------------------------------------------|-----|-----|----------------------------------------------------------------------------------------------------------------------|------|-------|
|                             | M                                                         | F   | MF  | M                                                                                                                    | F    | MF    |
|                             |                                                           |     |     |                                                                                                                      |      |       |
| Piemonte . . . . .          | 2                                                         | 7   | 9   | 0.9                                                                                                                  | 3.1  | 4.0   |
| Liguria . . . . .           | 3                                                         | 4   | 7   | 1.3                                                                                                                  | 1.8  | 3.1   |
| Lombardia . . . . .         | 2                                                         | 4   | 6   | 0.9                                                                                                                  | 1.8  | 2.6   |
| Veneto . . . . .            | 1                                                         | 2   | 3   | 0.4                                                                                                                  | 0.9  | 1.3   |
| Emilia . . . . .            | 2                                                         | 2   | 4   | 0.9                                                                                                                  | 0.9  | 1.8   |
| { Ducati . . . . .          | 2                                                         | 1   | 3   | 0.9                                                                                                                  | 0.4  | 1.3   |
| { Romagne . . . . .         |                                                           |     |     |                                                                                                                      |      |       |
| Toscana . . . . .           | 1                                                         | 5   | 6   | 0.4                                                                                                                  | 2.2  | 2.6   |
| Marche . . . . .            | 1                                                         | 1   | 2   | 0.4                                                                                                                  | 0.4  | 0.9   |
| Umbria . . . . .            | 1                                                         | 1   | 2   | 0.4                                                                                                                  | 0.4  | 0.9   |
| Lazio . . . . .             | 2                                                         | 8   | 10  | 0.9                                                                                                                  | 3.5  | 4.4   |
| Abruzzi e Molise . . . . .  | 5                                                         | 4   | 9   | 2.2                                                                                                                  | 1.8  | 4.0   |
| Campania . . . . .          | 11                                                        | 24  | 35  | 4.8                                                                                                                  | 10.6 | 15.4  |
| Puglie . . . . .            | 1                                                         | 10  | 11  | 0.4                                                                                                                  | 4.4  | 4.8   |
| Basilicata . . . . .        | 3                                                         | 4   | 7   | 1.3                                                                                                                  | 1.8  | 3.1   |
| Calabrie . . . . .          | 12                                                        | 21  | 33  | 5.3                                                                                                                  | 9.3  | 14.5  |
| Sicilia . . . . .           | 27                                                        | 37  | 64  | 11.9                                                                                                                 | 16.3 | 28.2  |
| Sardegna . . . . .          | 5                                                         | 11  | 16  | 2.2                                                                                                                  | 4.8  | 7.0   |
| REGNO . . . . .             | 81                                                        | 146 | 227 | 35.7                                                                                                                 | 64.3 | 100.0 |



Prospetto CXXIX. — Distribuzione, per sesso, per età e per compartimenti, della popolazione censita in età superiore a 90 anni.

| COMPARTIMENTI<br><br>E<br><br>REGNO | INDIVIDUI D'AMBO I SESSI |       |       |       |       |       |       |       |       |        |      |        | INDIVIDUI DI SESSO MASCHILE |       |       |       |       |       |       |       |       |        |      |       | INDIVIDUI DI SESSO FEMMINILE |       |       |       |       |       |       |       |       |        |      |       |     |
|-------------------------------------|--------------------------|-------|-------|-------|-------|-------|-------|-------|-------|--------|------|--------|-----------------------------|-------|-------|-------|-------|-------|-------|-------|-------|--------|------|-------|------------------------------|-------|-------|-------|-------|-------|-------|-------|-------|--------|------|-------|-----|
|                                     | in età                   |       |       |       |       |       |       |       |       |        |      |        |                             |       |       |       |       |       |       |       |       |        |      |       |                              |       |       |       |       |       |       |       |       |        |      |       |     |
|                                     | 90-91                    | 91-92 | 92-93 | 93-94 | 94-95 | 95-96 | 96-97 | 97-98 | 98-99 | 99-100 | 100— | 90—    | 90-91                       | 91-92 | 92-93 | 93-94 | 94-95 | 95-96 | 96-97 | 97-98 | 98-99 | 99-100 | 100— | 90—   | 90-91                        | 91-92 | 92-93 | 93-94 | 94-95 | 95-96 | 96-97 | 97-98 | 98-99 | 99-100 | 100— | 90—   |     |
| Piemonte . . . . .                  | 286                      | 150   | 98    | 72    | 54    | 32    | 21    | 9     | 7     | 6      | 9    | 744    | 121                         | 62    | 34    | 30    | 24    | 8     | 6     | 2     | 1     | ..     | 2    | 290   | 165                          | 88    | 64    | 42    | 30    | 24    | 15    | 7     | 6     | 6      | 7    | 454   |     |
| Liguria . . . . .                   | 181                      | 113   | 81    | 38    | 26    | 17    | 19    | 7     | 10    | 1      | 7    | 500    | 61                          | 47    | 36    | 12    | 17    | 6     | 8     | 2     | 3     | ..     | 3    | 195   | 120                          | 66    | 45    | 26    | 9     | 11    | 11    | 5     | 7     | 1      | 4    | 305   |     |
| Lombardia . . . . .                 | 230                      | 180   | 86    | 63    | 44    | 20    | 17    | 11    | 13    | 3      | 6    | 673    | 86                          | 66    | 36    | 22    | 24    | 10    | 4     | 2     | 6     | 1      | 2    | 259   | 144                          | 114   | 50    | 41    | 20    | 10    | 13    | 9     | 7     | 2      | 4    | 414   |     |
| Veneto . . . . .                    | 333                      | 239   | 158   | 83    | 44    | 21    | 15    | 6     | 4     | 3      | 3    | 909    | 152                         | 104   | 77    | 32    | 9     | 5     | 5     | 3     | 2     | ..     | 1    | 390   | 181                          | 135   | 81    | 51    | 35    | 16    | 10    | 3     | 2     | 3      | 2    | 519   |     |
| Emilia                              | Ducati . . . . .         | 116   | 59    | 39    | 25    | 14    | 10    | 6     | 6     | 4      | 2    | 4      | 285                         | 62    | 25    | 17    | 11    | 9     | 4     | ..    | 4     | 1      | ..   | 2     | 135                          | 54    | 34    | 22    | 14    | 5     | 6     | 6     | 2     | 3      | 2    | 2     | 150 |
|                                     | Romagne . . . . .        | 149   | 77    | 42    | 33    | 23    | 10    | 6     | 8     | 2      | 3    | 3      | 356                         | 69    | 31    | 19    | 19    | 13    | 4     | ..    | 3     | ..     | 1    | 2     | 161                          | 80    | 46    | 23    | 14    | 10    | 6     | 6     | 5     | 2      | 2    | 1     | 195 |
| Toscana . . . . .                   | 299                      | 194   | 122   | 71    | 56    | 34    | 27    | 9     | 7     | 11     | 6    | 836    | 140                         | 103   | 54    | 31    | 28    | 10    | 7     | 6     | 3     | 6      | 1    | 389   | 159                          | 91    | 68    | 40    | 28    | 24    | 20    | 3     | 4     | 5      | 5    | 447   |     |
| Marche . . . . .                    | 125                      | 80    | 42    | 26    | 14    | 12    | 13    | 3     | 3     | 3      | 2    | 323    | 53                          | 32    | 21    | 14    | 8     | 3     | 3     | ..    | 1     | ..     | 1    | 136   | 72                           | 48    | 21    | 12    | 6     | 9     | 10    | 3     | 2     | 3      | 1    | 187   |     |
| Umbria . . . . .                    | 99                       | 60    | 42    | 26    | 18    | 13    | 9     | 10    | 4     | 2      | 2    | 285    | 58                          | 38    | 20    | 16    | 9     | 7     | 6     | 4     | 4     | 2      | 1    | 165   | 41                           | 22    | 22    | 10    | 9     | 6     | 3     | 6     | ..    | ..     | 1    | 120   |     |
| Lazio . . . . .                     | 123                      | 73    | 37    | 29    | 14    | 13    | 4     | 6     | 6     | 10     | 10   | 325    | 47                          | 31    | 14    | 11    | 5     | 3     | 1     | 1     | 3     | 3      | 2    | 121   | 76                           | 43    | 23    | 18    | 9     | 10    | 3     | 5     | 3     | 7      | 8    | 204   |     |
| Abruzzi e Molise . . . . .          | 283                      | 128   | 74    | 41    | 35    | 21    | 21    | 9     | 10    | 7      | 9    | 638    | 123                         | 66    | 39    | 24    | 15    | 14    | 10    | 5     | 3     | 2      | 5    | 306   | 160                          | 62    | 35    | 17    | 20    | 7     | 11    | 4     | 7     | 5      | 4    | 332   |     |
| Campania . . . . .                  | 764                      | 400   | 239   | 116   | 121   | 113   | 80    | 50    | 39    | 17     | 35   | 1 974  | 297                         | 171   | 101   | 56    | 42    | 42    | 23    | 17    | 16    | 4      | 11   | 780   | 467                          | 229   | 138   | 60    | 79    | 71    | 57    | 33    | 23    | 13     | 24   | 1 194 |     |
| Puglie . . . . .                    | 469                      | 202   | 122   | 77    | 62    | 53    | 40    | 30    | 22    | 13     | 11   | 1 101  | 163                         | 87    | 50    | 29    | 22    | 15    | 16    | 13    | 9     | 4      | 1    | 409   | 306                          | 115   | 72    | 48    | 40    | 38    | 24    | 17    | 13    | 9      | 10   | 692   |     |
| Basilicata . . . . .                | 110                      | 47    | 38    | 24    | 20    | 10    | 11    | 7     | 4     | 4      | 7    | 282    | 52                          | 28    | 16    | 6     | 5     | 3     | 2     | 3     | 2     | 1      | 3    | 121   | 58                           | 19    | 22    | 18    | 15    | 7     | 9     | 4     | 2     | 3      | 4    | 161   |     |
| Calabrie . . . . .                  | 468                      | 161   | 92    | 72    | 48    | 64    | 42    | 27    | 34    | 23     | 33   | 1 064  | 206                         | 77    | 56    | 38    | 18    | 25    | 19    | 14    | 14    | 10     | 12   | 489   | 262                          | 84    | 36    | 34    | 30    | 39    | 23    | 13    | 20    | 13     | 21   | 575   |     |
| Sicilia . . . . .                   | 910                      | 370   | 205   | 161   | 126   | 118   | 79    | 64    | 40    | 31     | 64   | 2 168  | 415                         | 159   | 82    | 57    | 52    | 43    | 31    | 26    | 15    | 15     | 27   | 922   | 495                          | 211   | 123   | 104   | 74    | 75    | 48    | 38    | 25    | 16     | 37   | 1 246 |     |
| Sardegna . . . . .                  | 185                      | 74    | 33    | 32    | 26    | 29    | 15    | 11    | 24    | 18     | 16   | 463    | 70                          | 28    | 18    | 12    | 14    | 13    | 8     | 4     | 15    | 6      | 5    | 193   | 115                          | 46    | 15    | 20    | 12    | 16    | 7     | 7     | 9     | 12     | 11   | 270   |     |
| REGNO . . . . .                     | 5 130                    | 2 607 | 1 550 | 989   | 745   | 590   | 425   | 273   | 233   | 157    | 227  | 12 926 | 2 175                       | 1 155 | 690   | 420   | 314   | 215   | 149   | 109   | 98    | 55     | 81   | 5 461 | 2 955                        | 1 452 | 860   | 569   | 431   | 375   | 276   | 164   | 135   | 102    | 146  | 7 465 |     |

Prospetto CXXX.

| COMPARTIMENTI<br><br>E<br><br>REGNO                                                         | NUMERO DEGLI INDIVIDUI                               |       |       |       |       |       |       |       |       |        |                                                                                                |      |       |       |       |       |       |       |       |       |                    |                                                                                                 |       |      |       |       |       |       |       |       |       |       |       |        |       |      |      |
|---------------------------------------------------------------------------------------------|------------------------------------------------------|-------|-------|-------|-------|-------|-------|-------|-------|--------|------------------------------------------------------------------------------------------------|------|-------|-------|-------|-------|-------|-------|-------|-------|--------------------|-------------------------------------------------------------------------------------------------|-------|------|-------|-------|-------|-------|-------|-------|-------|-------|-------|--------|-------|------|------|
|                                                                                             | d'ambo i sessi                                       |       |       |       |       |       |       |       |       |        | di sesso maschile                                                                              |      |       |       |       |       |       |       |       |       | di sesso femminile |                                                                                                 |       |      |       |       |       |       |       |       |       |       |       |        |       |      |      |
|                                                                                             | censiti nella circoscrizione che si considera in età |       |       |       |       |       |       |       |       |        |                                                                                                |      |       |       |       |       |       |       |       |       |                    |                                                                                                 |       |      |       |       |       |       |       |       |       |       |       |        |       |      |      |
|                                                                                             | 90-91                                                | 91-92 | 92-93 | 93-94 | 94-95 | 95-96 | 96-97 | 97-98 | 98-99 | 99-100 | 100 —                                                                                          | 90 — | 90-91 | 91-92 | 92-93 | 93-94 | 94-95 | 95-96 | 96-97 | 97-98 | 98-99              | 99-100                                                                                          | 100 — | 90 — | 90-91 | 91-92 | 92-93 | 93-94 | 94-95 | 95-96 | 96-97 | 97-98 | 98-99 | 99-100 | 100 — | 90 — |      |
| sopra 100 000 individui d'ambo i sessi e di età nota, censiti nella medesima circoscrizione |                                                      |       |       |       |       |       |       |       |       |        | sopra 100 000 individui di sesso maschile e di età nota, censiti nella medesima circoscrizione |      |       |       |       |       |       |       |       |       |                    | sopra 100 000 individui di sesso femminile e di età nota, censiti nella medesima circoscrizione |       |      |       |       |       |       |       |       |       |       |       |        |       |      |      |
| Piemonte . . . . .                                                                          | 8.4                                                  | 4.4   | 2.9   | 2.1   | 1.6   | 0.9   | 0.6   | 0.3   | 0.2   | 0.2    | 0.3                                                                                            | 21.8 | 7.3   | 3.7   | 2.0   | 1.8   | 1.4   | 0.5   | 0.4   | 0.1   | 0.1                | ..                                                                                              | 0.1   | 17.4 | 9.5   | 5.0   | 3.7   | 2.4   | 1.7   | 1.4   | 0.9   | 0.4   | 0.3   | 0.3    | 0.4   | 26.0 |      |
| Liguria . . . . .                                                                           | 15.2                                                 | 9.5   | 6.8   | 3.2   | 2.2   | 1.4   | 1.6   | 0.6   | 0.8   | 0.1    | 0.6                                                                                            | 41.9 | 10.2  | 7.8   | 6.0   | 2.0   | 2.8   | 1.0   | 1.3   | 0.3   | 0.5                | ..                                                                                              | 0.5   | 32.6 | 20.1  | 11.1  | 7.6   | 4.4   | 1.5   | 1.8   | 1.8   | 0.8   | 1.2   | 0.2    | 0.7   | 51.2 |      |
| Lombardia . . . . .                                                                         | 4.8                                                  | 3.8   | 1.8   | 1.3   | 0.9   | 0.4   | 0.4   | 0.2   | 0.3   | 0.1    | 0.1                                                                                            | 14.1 | 3.6   | 2.8   | 1.5   | 0.9   | 1.0   | 0.4   | 0.2   | 0.1   | 0.3                | 0.0                                                                                             | 0.1   | 11.0 | 5.9   | 4.7   | 2.1   | 1.7   | 0.8   | 0.4   | 0.5   | 0.4   | 0.3   | 0.1    | 0.2   | 17.0 |      |
| Veneto . . . . .                                                                            | 9.4                                                  | 6.8   | 4.5   | 2.4   | 1.2   | 0.6   | 0.4   | 0.2   | 0.1   | 0.1    | 0.1                                                                                            | 25.8 | 8.9   | 6.1   | 4.5   | 1.9   | 0.5   | 0.3   | 0.3   | 0.2   | 0.1                | ..                                                                                              | 0.1   | 22.8 | 10.0  | 7.4   | 4.5   | 2.8   | 1.9   | 0.9   | 0.6   | 0.2   | 0.1   | 0.2    | 0.1   | 28.6 |      |
| Emilia                                                                                      | Ducati . . . . .                                     | 9.3   | 4.7   | 3.1   | 2.0   | 1.1   | 0.8   | 0.5   | 0.5   | 0.3    | 0.2                                                                                            | 0.3  | 22.9  | 9.8   | 3.9   | 2.7   | 1.7   | 1.4   | 0.6   | ..    | 0.6                | 0.2                                                                                             | ..    | 0.3  | 21.4  | 8.8   | 5.5   | 3.6   | 2.3   | 0.8   | 1.0   | 1.0   | 0.3   | 0.5    | 0.3   | 0.3  | 24.5 |
|                                                                                             | Romagne . . . . .                                    | 10.4  | 5.4   | 2.9   | 2.3   | 1.6   | 0.7   | 0.4   | 0.6   | 0.1    | 0.2                                                                                            | 0.2  | 24.8  | 9.6   | 4.3   | 2.6   | 2.6   | 1.8   | 0.6   | ..    | 0.4                | ..                                                                                              | 0.1   | 0.3  | 22.3  | 11.2  | 6.5   | 3.2   | 2.0   | 1.4   | 0.8   | 0.8   | 0.7   | 0.3    | 0.3   | 0.1  | 27.4 |
| Toscana . . . . .                                                                           | 11.1                                                 | 7.2   | 4.5   | 2.6   | 2.1   | 1.3   | 1.0   | 0.3   | 0.3   | 0.4    | 0.2                                                                                            | 31.1 | 10.4  | 7.7   | 4.1   | 2.3   | 2.1   | 0.7   | 0.5   | 0.4   | 0.2                | 0.4                                                                                             | 0.1   | 29.0 | 11.8  | 6.7   | 5.0   | 3.0   | 2.1   | 1.8   | 1.5   | 0.2   | 0.3   | 0.4    | 0.4   | 33.1 |      |
| Marche . . . . .                                                                            | 11.4                                                 | 7.3   | 3.9   | 2.4   | 1.3   | 1.1   | 1.2   | 0.3   | 0.3   | 0.3    | 0.2                                                                                            | 29.6 | 10.1  | 6.1   | 4.0   | 2.7   | 1.5   | 0.6   | 0.6   | ..    | 0.2                | ..                                                                                              | 0.2   | 25.9 | 12.7  | 8.5   | 3.7   | 2.1   | 1.1   | 1.6   | 1.8   | 0.5   | 0.4   | 0.5    | 0.2   | 33.0 |      |
| Umbria . . . . .                                                                            | 14.5                                                 | 8.8   | 6.2   | 3.8   | 2.6   | 1.9   | 1.3   | 1.5   | 0.6   | 0.3    | 0.3                                                                                            | 41.8 | 16.9  | 11.1  | 5.8   | 4.7   | 2.7   | 2.0   | 1.8   | 1.2   | 1.2                | 0.6                                                                                             | 0.3   | 48.2 | 12.1  | 6.5   | 6.5   | 3.0   | 2.7   | 1.8   | 0.9   | 1.8   | ..    | ..     | 0.3   | 35.4 |      |
| Lazio . . . . .                                                                             | 9.5                                                  | 5.6   | 2.8   | 2.2   | 1.1   | 1.0   | 0.3   | 0.5   | 0.5   | 0.8    | 0.8                                                                                            | 25.0 | 7.2   | 4.7   | 2.1   | 1.7   | 0.8   | 0.5   | 0.1   | 0.2   | 0.5                | 0.5                                                                                             | 0.3   | 18.5 | 11.8  | 6.5   | 3.6   | 2.8   | 1.4   | 1.5   | 0.5   | 0.8   | 0.5   | 1.1    | 1.2   | 31.6 |      |
| Abruzzi e Molise . . . . .                                                                  | 19.9                                                 | 9.0   | 5.2   | 2.9   | 2.5   | 1.5   | 1.5   | 0.6   | 0.7   | 0.5    | 0.6                                                                                            | 44.8 | 18.6  | 10.0  | 5.9   | 3.6   | 2.3   | 2.1   | 1.5   | 0.8   | 0.5                | 0.3                                                                                             | 0.8   | 46.3 | 20.9  | 8.1   | 4.6   | 2.2   | 2.6   | 0.9   | 1.4   | 0.5   | 0.9   | 0.7    | 0.5   | 43.4 |      |
| Campania . . . . .                                                                          | 23.2                                                 | 12.1  | 7.3   | 3.5   | 3.7   | 3.4   | 2.4   | 1.5   | 1.2   | 0.5    | 1.1                                                                                            | 59.9 | 18.7  | 10.8  | 6.4   | 3.5   | 2.6   | 2.6   | 1.4   | 1.1   | 1.0                | 0.3                                                                                             | 0.7   | 49.1 | 27.4  | 13.4  | 8.1   | 3.5   | 4.6   | 4.2   | 3.3   | 1.9   | 1.3   | 0.8    | 1.4   | 70.0 |      |
| Puglie . . . . .                                                                            | 22.0                                                 | 9.5   | 5.7   | 3.6   | 2.9   | 2.5   | 1.9   | 1.4   | 1.0   | 0.6    | 0.5                                                                                            | 51.7 | 15.6  | 8.3   | 4.8   | 2.8   | 2.1   | 1.4   | 1.5   | 1.2   | 0.9                | 0.4                                                                                             | 0.1   | 39.1 | 28.3  | 10.6  | 6.7   | 4.4   | 3.7   | 3.5   | 2.2   | 1.6   | 1.2   | 0.8    | 0.9   | 64.0 |      |
| Basilicata . . . . .                                                                        | 23.4                                                 | 10.0  | 8.1   | 5.1   | 4.3   | 2.1   | 2.3   | 1.5   | 0.9   | 0.9    | 1.5                                                                                            | 60.1 | 23.4  | 12.6  | 7.2   | 2.7   | 2.2   | 1.3   | 0.9   | 1.3   | 0.9                | 0.4                                                                                             | 1.3   | 54.4 | 23.5  | 7.7   | 8.9   | 7.3   | 6.1   | 2.8   | 3.6   | 1.6   | 0.8   | 1.2    | 1.6   | 65.1 |      |
| Calabria . . . . .                                                                          | 33.7                                                 | 11.6  | 6.6   | 5.2   | 3.5   | 4.6   | 3.0   | 1.9   | 2.4   | 1.7    | 2.4                                                                                            | 76.5 | 31.9  | 11.9  | 8.7   | 5.9   | 2.8   | 3.9   | 2.9   | 2.2   | 2.2                | 1.5                                                                                             | 1.9   | 75.6 | 35.2  | 11.3  | 4.8   | 4.6   | 4.0   | 5.2   | 3.1   | 1.7   | 2.7   | 1.7    | 2.8   | 77.3 |      |
| Sicilia . . . . .                                                                           | 25.0                                                 | 10.2  | 5.6   | 4.4   | 3.5   | 3.2   | 2.2   | 1.8   | 1.1   | 0.9    | 1.8                                                                                            | 59.6 | 22.7  | 8.7   | 4.5   | 3.1   | 2.8   | 2.4   | 1.7   | 1.4   | 0.8                | 0.8                                                                                             | 1.5   | 50.5 | 27.3  | 11.7  | 6.8   | 5.7   | 4.1   | 4.1   | 2.7   | 2.1   | 1.4   | 0.9    | 2.0   | 68.8 |      |
| Sardegna . . . . .                                                                          | 21.8                                                 | 8.7   | 3.9   | 3.8   | 3.1   | 3.4   | 1.8   | 1.3   | 2.8   | 2.1    | 1.9                                                                                            | 54.4 | 16.3  | 6.5   | 4.2   | 2.8   | 3.3   | 3.0   | 1.8   | 0.9   | 3.5                | 1.4                                                                                             | 1.2   | 45.0 | 27.3  | 10.9  | 3.5   | 4.7   | 2.8   | 3.8   | 1.7   | 1.7   | 2.1   | 2.8    | 2.6   | 64.0 |      |
| REGNO . . . . .                                                                             | 14.8                                                 | 7.6   | 4.5   | 2.9   | 2.2   | 1.7   | 1.2   | 0.8   | 0.7   | 0.5    | 0.7                                                                                            | 37.4 | 12.8  | 6.8   | 4.1   | 2.5   | 1.9   | 1.3   | 0.9   | 0.6   | 0.6                | 0.3                                                                                             | 0.5   | 32.2 | 16.8  | 8.3   | 4.9   | 3.2   | 2.5   | 2.1   | 1.6   | 0.9   | 0.8   | 0.6    | 0.8   | 42.4 |      |

*Prospetto CXXXI.*

| ETÀ             | INDIVIDUI CENSITI PRESENTI<br>in età superiore a 90 anni                       |      |                                                                          | ETÀ              | INDIVIDUI CENSITI PRESENTI<br>in età superiore a 90 anni                       |      |                                                                          |
|-----------------|--------------------------------------------------------------------------------|------|--------------------------------------------------------------------------|------------------|--------------------------------------------------------------------------------|------|--------------------------------------------------------------------------|
|                 | M                                                                              | F    | M<br>sopra<br>100 femmine<br>nel gruppo<br>di età<br>che<br>si considera |                  | M                                                                              | F    | M<br>sopra<br>100 femmine<br>nel gruppo<br>di età<br>che<br>si considera |
|                 | sopra 100 individui<br>d'ambo i sessi<br>nel gruppo di età<br>che si considera |      |                                                                          |                  | sopra 100 individui<br>d'ambo i sessi<br>nel gruppo di età<br>che si considera |      |                                                                          |
| 90-91 . . . . . | 42.4                                                                           | 57.6 | 73.6                                                                     | 96-97. . . . .   | 35.1                                                                           | 64.9 | 54.0                                                                     |
| 91-92 . . . . . | 44.3                                                                           | 55.7 | 79.5                                                                     | 97-98. . . . .   | 39.9                                                                           | 60.1 | 66.5                                                                     |
| 92-93 . . . . . | 44.5                                                                           | 55.5 | 80.2                                                                     | 98-99. . . . .   | 42.1                                                                           | 57.9 | 72.6                                                                     |
| 93-94 . . . . . | 42.5                                                                           | 57.5 | 73.8                                                                     | 99-100 . . . . . | 35.0                                                                           | 65.0 | 53.9                                                                     |
| 94-95 . . . . . | 42.1                                                                           | 57.9 | 72.9                                                                     | 100 — . . . . .  | 35.7                                                                           | 64.3 | 55.5                                                                     |
| 95-96 . . . . . | 36.4                                                                           | 63.6 | 57.3                                                                     | 90 — . . . . .   | 42.2                                                                           | 57.8 | 73.2                                                                     |

*Prospetto CXXXII.*

| ETÀ               | INDIVIDUI CENSITI PRESENTI IN ETÀ SUPERIORE A 90 ANNI |       |       |                    |     |           |     |        |       |                                        |    |                              |    |                      |       |                          |       |                            |    |
|-------------------|-------------------------------------------------------|-------|-------|--------------------|-----|-----------|-----|--------|-------|----------------------------------------|----|------------------------------|----|----------------------|-------|--------------------------|-------|----------------------------|----|
|                   | in<br>com-<br>plesso                                  | M     | F     | celibi<br>e nubili |     | coniugati |     | vedovi |       | separati<br>legalmente<br>e divorziati |    | di<br>stato civile<br>ignoto |    | che sanno<br>leggere |       | che non sanno<br>leggere |       | di<br>istruzione<br>ignota |    |
|                   |                                                       |       |       | M                  | F   | M         | F   | M      | F     | M                                      | F  | M                            | F  | M                    | F     | M                        | F     | M                          | F  |
| 90-91 . . . . .   | 5 130                                                 | 2 175 | 2 955 | 225                | 330 | 671       | 197 | 1 275  | 2 423 | 3                                      | 1  | 1                            | 4  | 677                  | 562   | 1 497                    | 2 390 | 1                          | 3  |
| 91-92 . . . . .   | 2 607                                                 | 1 155 | 1 452 | 116                | 169 | 285       | 89  | 749    | 1 190 | 2                                      | 3  | 3                            | 1  | 428                  | 385   | 720                      | 1 062 | 7                          | 5  |
| 92-93 . . . . .   | 1 550                                                 | 690   | 860   | 67                 | 122 | 142       | 68  | 480    | 669   | ..                                     | 1  | 1                            | .. | 274                  | 216   | 410                      | 639   | 6                          | 5  |
| 93-94 . . . . .   | 989                                                   | 420   | 569   | 37                 | 72  | 99        | 41  | 283    | 455   | ..                                     | .. | 1                            | 1  | 154                  | 133   | 266                      | 432   | ..                         | 4  |
| 94-95 . . . . .   | 745                                                   | 314   | 431   | 32                 | 50  | 93        | 23  | 187    | 355   | ..                                     | 2  | 2                            | 1  | 117                  | 98    | 197                      | 330   | ..                         | 3  |
| 95-96 . . . . .   | 590                                                   | 215   | 375   | 18                 | 43  | 61        | 33  | 136    | 298   | ..                                     | 1  | ..                           | .. | 69                   | 69    | 146                      | 305   | ..                         | 1  |
| 96-97 . . . . .   | 425                                                   | 149   | 276   | 12                 | 36  | 42        | 19  | 94     | 221   | ..                                     | .. | 1                            | .. | 46                   | 67    | 103                      | 208   | ..                         | 1  |
| 97-98 . . . . .   | 273                                                   | 109   | 164   | 12                 | 20  | 29        | 20  | 67     | 124   | 1                                      | .. | ..                           | .. | 29                   | 40    | 80                       | 124   | ..                         | .. |
| 98-99 . . . . .   | 233                                                   | 98    | 135   | 7                  | 16  | 32        | 12  | 58     | 104   | 1                                      | 1  | ..                           | 2  | 27                   | 23    | 71                       | 112   | ..                         | .. |
| 99-100 . . . . .  | 157                                                   | 55    | 102   | 8                  | 10  | 15        | 9   | 31     | 83    | ..                                     | .. | 1                            | .. | 20                   | 13    | 35                       | 89    | ..                         | .. |
| 100-101 . . . . . | 113                                                   | 40    | 73    | 4                  | 7   | 9         | 8   | 27     | 58    | ..                                     | .. | ..                           | .. | 8                    | 15    | 32                       | 58    | ..                         | .. |
| 101-102 . . . . . | 27                                                    | 14    | 13    | 3                  | 1   | 3         | 1   | 7      | 11    | 1                                      | .. | ..                           | .. | 2                    | 3     | 12                       | 10    | ..                         | .. |
| 102-103 . . . . . | 28                                                    | 10    | 18    | ..                 | 4   | 1         | 1   | 9      | 13    | ..                                     | .. | ..                           | .. | 2                    | 2     | 8                        | 16    | ..                         | .. |
| 103-104 . . . . . | 16                                                    | 2     | 14    | ..                 | 2   | ..        | 1   | 2      | 11    | ..                                     | .. | ..                           | .. | ..                   | 1     | 2                        | 13    | ..                         | .. |
| 104-105 . . . . . | 21                                                    | 6     | 15    | ..                 | 1   | 2         | 1   | 4      | 13    | ..                                     | .. | ..                           | .. | 1                    | 1     | 5                        | 14    | ..                         | .. |
| 105-106 . . . . . | 3                                                     | 2     | 1     | ..                 | ..  | 1         | ..  | 1      | 1     | ..                                     | .. | ..                           | .. | ..                   | ..    | 2                        | 1     | ..                         | .. |
| 106-107 . . . . . | 8                                                     | 3     | 5     | ..                 | ..  | 1         | ..  | 2      | 5     | ..                                     | .. | ..                           | .. | ..                   | ..    | 3                        | 5     | ..                         | .. |
| 107-108 . . . . . | 5                                                     | 2     | 3     | ..                 | ..  | 1         | ..  | 1      | 3     | ..                                     | .. | ..                           | .. | ..                   | ..    | 2                        | 3     | ..                         | .. |
| 108-109 . . . . . | 1                                                     | ..    | 1     | ..                 | ..  | ..        | ..  | ..     | 1     | ..                                     | .. | ..                           | .. | ..                   | ..    | ..                       | 1     | ..                         | .. |
| 109-110 . . . . . | 1                                                     | 1     | ..    | ..                 | ..  | 1         | ..  | ..     | ..    | ..                                     | .. | ..                           | .. | ..                   | ..    | 1                        | ..    | ..                         | .. |
| 110-111 . . . . . | 4                                                     | 1     | 3     | ..                 | 2   | ..        | ..  | 1      | 1     | ..                                     | .. | ..                           | .. | ..                   | ..    | 1                        | 3     | ..                         | .. |
| 90 — . . . . .    | 12 926                                                | 5 461 | 7 465 | 541                | 885 | 1 488     | 523 | 3 414  | 6 039 | 8                                      | 9  | 10                           | 9  | 1 854                | 1 628 | 3 593                    | 5 815 | 14                         | 22 |

*Prospetto CXXXIII.*

| RELIGIONE                         | INDIVIDUI CENSITI PRESENTI<br>in età superiore a 90 anni |              |               |
|-----------------------------------|----------------------------------------------------------|--------------|---------------|
|                                   | M                                                        | F            | MF            |
| Cattolica . . . . .               | 5 221                                                    | 7 215        | 12 436        |
| Evangelica, protestante . . . . . | 21                                                       | 30           | 51            |
| Greco-ortodossa. . . . .          | 2                                                        | 1            | 3             |
| Israelitica. . . . .              | 8                                                        | 18           | 26            |
| Nessuna . . . . .                 | 92                                                       | 69           | 161           |
| Non dichiarata . . . . .          | 117                                                      | 132          | 249           |
| IN COMPLESSO . . .                | <b>5 461</b>                                             | <b>7 465</b> | <b>12 926</b> |

*Prospetto CXXXIV.*

| PROFESSIONI<br>o<br>CONDIZIONI | INDIVIDUI CENSITI PRESENTI<br>in età superiore a 90 anni |     |       | PROFESSIONI<br>o<br>CONDIZIONI   | INDIVIDUI CENSITI PRESENTI<br>in età superiore a 90 anni |              |               |
|--------------------------------|----------------------------------------------------------|-----|-------|----------------------------------|----------------------------------------------------------|--------------|---------------|
|                                | M                                                        | F   | MF    |                                  | M                                                        | F            | MF            |
| Agricoltori . . . . .          | 1 834                                                    | 620 | 2 454 | Sacerdoti. . . . .               | 117                                                      | ..           | 117           |
| Pastori . . . . .              | 53                                                       | 1   | 54    | Suore . . . . .                  | ..                                                       | 36           | 36            |
| Falegnami. . . . .             | 54                                                       | ..  | 54    | Medici . . . . .                 | 12                                                       | ..           | 12            |
| Panettieri, mugnai . . . . .   | 8                                                        | 2   | 10    | Farmacisti . . . . .             | 6                                                        | ..           | 6             |
| Calzolai . . . . .             | 50                                                       | ..  | 50    | Avvocati . . . . .               | 13                                                       | ..           | 13            |
| Fabbri . . . . .               | 30                                                       | ..  | 30    | Notai . . . . .                  | 8                                                        | ..           | 8             |
| Scalpellini. . . . .           | 7                                                        | ..  | 7     | Benestanti . . . . .             | 850                                                      | 600          | 1 450         |
| Fornaciai . . . . .            | 6                                                        | ..  | 6     | Pensionati . . . . .             | 271                                                      | 179          | 450           |
| Muratori, braccianti . . . . . | 153                                                      | ..  | 153   | Attendenti a casa. . . . .       | 418                                                      | 4 417        | 4 835         |
| Tessitori, filatori . . . . .  | 14                                                       | 79  | 93    | Invalidi e disoccupati . . . . . | 1 072                                                    | 1 094        | 2 166         |
| Sarti . . . . .                | 22                                                       | 5   | 27    | Ricoverati . . . . .             | 229                                                      | 307          | 536           |
| Marinai . . . . .              | 43                                                       | ..  | 43    | Detenuti . . . . .               | 4                                                        | 1            | 5             |
| Commercianti . . . . .         | 70                                                       | 15  | 85    | Mendicanti . . . . .             | 87                                                       | 104          | 191           |
| Albergatori . . . . .          | 7                                                        | 3   | 10    | IN COMPLESSO . . .               | <b>5 461</b>                                             | <b>7 465</b> | <b>12 926</b> |
| Parrucchieri. . . . .          | 5                                                        | 2   | 7     |                                  |                                                          |              |               |
| Mediatori . . . . .            | 18                                                       | ..  | 18    |                                  |                                                          |              |               |

*Prospetto CXXXV.*

| NATURA DEI BENI IMMOBILI              | PROPRIETARI DI BENI IMMOBILI,<br>censiti presenti<br>in età superiore a 90 anni |            |              |
|---------------------------------------|---------------------------------------------------------------------------------|------------|--------------|
|                                       | M                                                                               | F          | MF           |
| Soli terreni . . . . .                | 329                                                                             | 200        | 529          |
| Soli fabbricati . . . . .             | 211                                                                             | 169        | 380          |
| Terreni e fabbricati insieme. . . . . | 803                                                                             | 408        | 1 211        |
| IN COMPLESSO . . .                    | <b>1 343</b>                                                                    | <b>777</b> | <b>2 120</b> |

## CAPITOLO XI.

### Stranieri.

La tavola XIV (vol. VI) presenta i risultati dello spoglio delle risposte, che nelle schede individuali furono date al quesito:

5. Se è straniero, a quale Stato appartiene..... e da quanto tempo dimora in Italia.....

Un riassunto del lavoro è nella tavola XXIV\*, che trovasi allegata alla presente Relazione; altri riassunti aggiungiamo nei prospetti che seguono, CXXXVI a CXLI.

Il 10 giugno 1911 furono censiti presenti 79 756 stranieri, dei quali 40 031 maschi e 39 725 femmine. Il prospetto CXXXVI mostra che si trovarono 11 255 stranieri (5 434 maschi e 5 821 femmine) nella provincia di Milano, 9 697 (5 226 maschi e 4 471 femmine) nella provincia di Roma, 8 634 (4 354 maschi e 4 280 femmine) in quella di Torino, 6 675 (3 903 maschi e 2 772 femmine) in quella di Genova, ecc., 68 (41 maschi e 27 femmine) in quella di Teramo, 66 (31 maschi e 35 femmine) in quella di Foggia e infine 47 (32 maschi e 15 femmine) in quella di Grosseto.

Il prospetto CXXXVII indica che, sopra 1 000 stranieri d'ambo i sessi, censiti nel Regno, 216 spettano alla Lombardia, 167 al Piemonte, 126 alla Liguria, 122 al Lazio, ecc., 7 all'Umbria, 6 agli Abruzzi, 5 alla Sardegna e 3 alla Basilicata. Il medesimo prospetto contiene pure i coefficienti distintamente per i due sessi, e mostra infine che, mentre nel complesso del Regno si rilevarono 101 maschi sopra 100 femmine, questo rapporto sale a 141 nelle Marche e nella Sardegna, a 140 nelle Calabrie, a 139 nelle Puglie, ecc., e scende a 88 nell'Emilia, a 79 in Toscana e a 74 nell'Umbria.

È pure interessante distinguere gli stranieri in due gruppi, secondo che erano nati in Italia o nati all'estero. Nel prospetto CXXXVIII è data questa distinzione. Sopra 100 stranieri censiti nel Regno e nati all'estero, se ne trovarono 4·7 nati in Italia. L'analogo coefficiente è 10·7 per le Marche, 9·8 per le Romagne, 7·9 per la Lombardia, ecc., e scende a 1·9 negli Abruzzi, a 1·8 nelle Calabrie, a 1·6 nel Piemonte e si annulla nella Basilicata.

Gli stranieri sono classificati per sesso e per nazionalità nel prospetto CXXXIX. Dei 79 756 censiti in complesso, 63 789 appartenevano a nazionalità europea (15 006 alla francese, 11 911 alla austro-ungarica, 11 121 alla svizzera, 10 715 alla germanica, 6 154 alla inglese, ecc.) e 14 534 a stati americani (4 963 agli Stati Uniti del Nord, 4 064 alla Repubblica Argentina, 3 009 al Brasile, ecc.); dei rimanenti, 865 erano africani, 467 asiatici e 101 australiani.

Il prospetto CXL porge la classificazione degli stranieri per sesso e secondo la durata della dimora in Italia. Per 247 sopra 1 000, cioè per un quarto circa, non si ebbe quest'ultima notizia: trattasi, in massima parte di censiti sopra navi o presso alberghi. Sopra 1 000 per i quali ebbero la notizia intorno alla durata della dimora in Italia, questa durata non superava un mese per 114 individui, non superava 3 mesi per 164 individui, non superava 6 mesi per 208 individui, non superava un anno per 317 individui, non superava due anni per 415 individui, ecc.

Per ultimo, nel prospetto CXLI gli stranieri censiti presenti il 10 giugno 1911 sono classificati per sesso, per stato civile, per istruzione, per religione, per professione o condizione; sono infine indicati, tra gli stranieri, i proprietari di beni immobili, i ciechi, i sordomuti e i censiti in età superiore a 90 anni.

*Prospetto CXXXVI.*

| PROVINCIE                      | STRANIERI CENSITI PRESENTI<br>nelle singole provincie |       |       | PROVINCIE                    | STRANIERI CENSITI PRESENTI<br>nelle singole provincie |        |        |
|--------------------------------|-------------------------------------------------------|-------|-------|------------------------------|-------------------------------------------------------|--------|--------|
|                                | M                                                     | F     | MF    |                              | M                                                     | F      | MF     |
| Alessandria . . . . .          | 881                                                   | 730   | 1 611 | Massa e Carrara . . . . .    | 164                                                   | 126    | 290    |
| Ancona . . . . .               | 346                                                   | 167   | 513   | Messina . . . . .            | 136                                                   | 168    | 304    |
| Aquila degli Abruzzi . . . . . | 102                                                   | 79    | 181   | Milano . . . . .             | 5 434                                                 | 5 821  | 11 255 |
| Arezzo . . . . .               | 76                                                    | 64    | 140   | Modena . . . . .             | 128                                                   | 199    | 327    |
| Ascoli Piceno . . . . .        | 41                                                    | 29    | 70    | Napoli . . . . .             | 2 225                                                 | 2 279  | 4 504  |
| Avellino . . . . .             | 86                                                    | 96    | 182   | Novara . . . . .             | 1 081                                                 | 962    | 2 043  |
| Bari delle Puglie . . . . .    | 244                                                   | 196   | 440   | Padova . . . . .             | 342                                                   | 443    | 785    |
| Belluno . . . . .              | 92                                                    | 131   | 223   | Palermo . . . . .            | 377                                                   | 331    | 708    |
| Benevento . . . . .            | 43                                                    | 30    | 73    | Parma . . . . .              | 231                                                   | 225    | 456    |
| Bergamo . . . . .              | 367                                                   | 434   | 801   | Pavia . . . . .              | 228                                                   | 248    | 476    |
| Bologna . . . . .              | 387                                                   | 412   | 799   | Perugia . . . . .            | 239                                                   | 324    | 563    |
| Brescia . . . . .              | 648                                                   | 737   | 1 385 | Pesaro e Urbino . . . . .    | 174                                                   | 165    | 339    |
| Cagliari . . . . .             | 186                                                   | 106   | 292   | Piacenza . . . . .           | 104                                                   | 132    | 236    |
| Caltanissetta . . . . .        | 38                                                    | 37    | 75    | Pisa . . . . .               | 441                                                   | 302    | 743    |
| Campobasso . . . . .           | 49                                                    | 27    | 76    | Porto Maurizio . . . . .     | 1 362                                                 | 2 008  | 3 370  |
| Caserta . . . . .              | 236                                                   | 198   | 434   | Potenza . . . . .            | 124                                                   | 133    | 257    |
| Catania . . . . .              | 322                                                   | 122   | 444   | Ravenna . . . . .            | 61                                                    | 74     | 135    |
| Catanzaro . . . . .            | 84                                                    | 51    | 135   | Reggio di Calabria . . . . . | 75                                                    | 37     | 112    |
| Chieti . . . . .               | 65                                                    | 83    | 148   | Reggio nell'Emilia . . . . . | 164                                                   | 160    | 324    |
| Como . . . . .                 | 1 047                                                 | 1 398 | 2 445 | Roma . . . . .               | 5 226                                                 | 4 471  | 9 697  |
| Cosenza . . . . .              | 195                                                   | 165   | 360   | Rovigo . . . . .             | 124                                                   | 86     | 210    |
| Cremona . . . . .              | 137                                                   | 172   | 309   | Salerno . . . . .            | 384                                                   | 379    | 763    |
| Cuneo . . . . .                | 500                                                   | 542   | 1 042 | Sassari . . . . .            | 63                                                    | 71     | 134    |
| Ferrara . . . . .              | 177                                                   | 152   | 329   | Siena . . . . .              | 94                                                    | 203    | 297    |
| Firenze . . . . .              | 1 515                                                 | 2 444 | 3 959 | Siracusa . . . . .           | 68                                                    | 70     | 138    |
| Foggia . . . . .               | 31                                                    | 35    | 66    | Sondrio . . . . .            | 170                                                   | 100    | 270    |
| Forlì . . . . .                | 205                                                   | 309   | 514   | Teramo . . . . .             | 41                                                    | 27     | 68     |
| Genova . . . . .               | 3 903                                                 | 2 772 | 6 675 | Torino . . . . .             | 4 354                                                 | 4 280  | 8 634  |
| Girgenti . . . . .             | 110                                                   | 53    | 163   | Trapani . . . . .            | 76                                                    | 76     | 152    |
| Grosseto . . . . .             | 32                                                    | 15    | 47    | Treviso . . . . .            | 250                                                   | 404    | 654    |
| Lecce . . . . .                | 199                                                   | 110   | 309   | Udine . . . . .              | 615                                                   | 586    | 1 201  |
| Livorno . . . . .              | 443                                                   | 340   | 783   | Venezia . . . . .            | 1 602                                                 | 1 414  | 3 016  |
| Lucca . . . . .                | 291                                                   | 398   | 689   | Verona . . . . .             | 314                                                   | 312    | 626    |
| Macerata . . . . .             | 105                                                   | 110   | 215   | Vicenza . . . . .            | 208                                                   | 217    | 425    |
| Mantova . . . . .              | 169                                                   | 148   | 317   | REGNO . . . . .              | 40 031                                                | 39 725 | 79 756 |

*Prospetto CXXXVII.*

| COMPARTIMENTI<br>E<br>REGNO | STRANIERI CENSITI PRESENTI |               |               | DISTRIBUZIONE,<br>per compartimenti, di 100 stranieri |              |              | DISTRIBUZIONE,<br>per sesso<br>e per compartimenti,<br>di 100 stranieri<br>censiti presenti<br>nel Regno |             | MASCHI<br>sopra 100<br>femmine<br>nella classe<br>degli<br>stranieri<br>censiti<br>presenti |    |
|-----------------------------|----------------------------|---------------|---------------|-------------------------------------------------------|--------------|--------------|----------------------------------------------------------------------------------------------------------|-------------|---------------------------------------------------------------------------------------------|----|
|                             | M                          | F             | MF            | M                                                     | F            | MF           | M                                                                                                        | F           |                                                                                             |    |
|                             | censiti presenti           |               |               |                                                       |              |              |                                                                                                          |             |                                                                                             |    |
| Piemonte . . . . .          | 6 816                      | 6 514         | 13 330        | 17·0                                                  | 16·4         | 16·7         | 8·5                                                                                                      | 8·2         | 105                                                                                         |    |
| Liguria . . . . .           | 5 265                      | 4 780         | 10 045        | 13·2                                                  | 12·0         | 12·6         | 6·6                                                                                                      | 6·0         | 110                                                                                         |    |
| Lombardia . . . . .         | 8 200                      | 9 058         | 17 258        | 20·5                                                  | 22·8         | 21·6         | 10·3                                                                                                     | 11·4        | 90                                                                                          |    |
| Veneto . . . . .            | 3 547                      | 3 593         | 7 140         | 8·9                                                   | 9·0          | 9·0          | 4·4                                                                                                      | 4·5         | 99                                                                                          |    |
| Emilia . . . . .            | Ducati . . . . .           | 627           | 716           | 1 343                                                 | 1·6          | 1·8          | 1·7                                                                                                      | 0·8         | 0·9                                                                                         | 88 |
|                             | Romagne . . . . .          | 830           | 947           | 1 777                                                 | 2·1          | 2·4          | 2·2                                                                                                      | 1·0         | 1·2                                                                                         | 88 |
| Toscana . . . . .           | 3 056                      | 3 892         | 6 948         | 7·6                                                   | 9·8          | 8·7          | 3·8                                                                                                      | 4·9         | 79                                                                                          |    |
| Marche . . . . .            | 666                        | 471           | 1 137         | 1·7                                                   | 1·2          | 1·4          | 0·8                                                                                                      | 0·6         | 141                                                                                         |    |
| Umbria . . . . .            | 239                        | 324           | 563           | 0·6                                                   | 0·8          | 0·7          | 0·3                                                                                                      | 0·4         | 74                                                                                          |    |
| Lazio . . . . .             | 5 226                      | 4 471         | 9 697         | 13·1                                                  | 11·3         | 12·2         | 6·6                                                                                                      | 5·6         | 117                                                                                         |    |
| Abruzzi e Molise . . . . .  | 257                        | 216           | 473           | 0·6                                                   | 0·5          | 0·6          | 0·3                                                                                                      | 0·3         | 119                                                                                         |    |
| Campania . . . . .          | 2 974                      | 2 982         | 5 956         | 7·4                                                   | 7·5          | 7·5          | 3·7                                                                                                      | 3·7         | 100                                                                                         |    |
| Puglie . . . . .            | 474                        | 341           | 815           | 1·2                                                   | 0·9          | 1·0          | 0·6                                                                                                      | 0·4         | 139                                                                                         |    |
| Basilicata . . . . .        | 124                        | 133           | 257           | 0·3                                                   | 0·3          | 0·3          | 0·2                                                                                                      | 0·2         | 93                                                                                          |    |
| Calabrie . . . . .          | 354                        | 253           | 607           | 0·9                                                   | 0·6          | 0·8          | 0·4                                                                                                      | 0·3         | 140                                                                                         |    |
| Sicilia . . . . .           | 1 127                      | 857           | 1 984         | 2·8                                                   | 2·2          | 2·5          | 1·4                                                                                                      | 1·1         | 132                                                                                         |    |
| Sardegna . . . . .          | 249                        | 177           | 426           | 0·6                                                   | 0·4          | 0·5          | 0·3                                                                                                      | 0·2         | 141                                                                                         |    |
| REGNO . . . . .             | <b>40 031</b>              | <b>39 725</b> | <b>79 756</b> | <b>100·0</b>                                          | <b>100·0</b> | <b>100·0</b> | <b>50·2</b>                                                                                              | <b>49·8</b> | <b>101</b>                                                                                  |    |

*Prospetto CXXXVIII.*

| COMPARTIMENTI<br>E<br>REGNO | STRANIERI CENSITI PRESENTI |               |                    |               |              |                 | NUMERO,<br>per ciascuna circoscrizione<br>considerata,<br>degli stranieri nati in Italia |            |            |     |
|-----------------------------|----------------------------|---------------|--------------------|---------------|--------------|-----------------|------------------------------------------------------------------------------------------|------------|------------|-----|
|                             | M                          |               | F                  |               | MF           |                 | M                                                                                        | F          | MF         |     |
|                             |                            |               |                    |               |              |                 | sopra 100                                                                                |            |            |     |
|                             | a                          | b             | a                  | b             | a            | b               | M                                                                                        | F          | MF         |     |
| a) nati in Italia           |                            |               | b) nati all'estero |               |              | nati all'estero |                                                                                          |            |            |     |
| Piemonte . . . . .          | 138                        | 6 678         | 74                 | 6 440         | 12           | 13 118          | 2·1                                                                                      | 1·1        | 1·6        |     |
| Liguria . . . . .           | 140                        | 5 125         | 183                | 4 597         | 323          | 9 722           | 2·7                                                                                      | 4·0        | 3·3        |     |
| Lombardia . . . . .         | 757                        | 7 443         | 511                | 8 547         | 1 268        | 15 990          | 10·2                                                                                     | 6·0        | 7·9        |     |
| Veneto . . . . .            | 79                         | 3 468         | 85                 | 3 508         | 164          | 6 976           | 2·3                                                                                      | 2·4        | 2·4        |     |
| Emilia . . . . .            | Ducati . . . . .           | 22            | 605                | 23            | 693          | 45              | 1 298                                                                                    | 3·6        | 3·3        | 3·5 |
|                             | Romagne . . . . .          | 48            | 782                | 111           | 836          | 159             | 1 618                                                                                    | 6·1        | 13·3       | 9·8 |
| Toscana . . . . .           | 222                        | 2 834         | 188                | 3 704         | 410          | 6 538           | 7·8                                                                                      | 5·1        | 6·3        |     |
| Marche . . . . .            | 82                         | 584           | 28                 | 443           | 110          | 1 027           | 14·0                                                                                     | 6·3        | 10·7       |     |
| Umbria . . . . .            | 12                         | 227           | 3                  | 321           | 15           | 548             | 5·3                                                                                      | 0·9        | 2·7        |     |
| Lazio . . . . .             | 158                        | 5 068         | 124                | 4 347         | 282          | 9 415           | 3·1                                                                                      | 2·9        | 3·0        |     |
| Abruzzi e Molise . . . . .  | 9                          | 248           | ..                 | 216           | 9            | 464             | 3·6                                                                                      | ..         | 1·9        |     |
| Campania . . . . .          | 249                        | 2 725         | 173                | 2 809         | 422          | 5 534           | 9·1                                                                                      | 6·2        | 7·6        |     |
| Puglie . . . . .            | 35                         | 439           | 7                  | 334           | 42           | 773             | 8·0                                                                                      | 2·1        | 5·4        |     |
| Basilicata . . . . .        | ..                         | 124           | ..                 | 133           | ..           | 257             | ..                                                                                       | ..         | ..         |     |
| Calabrie . . . . .          | 9                          | 345           | 2                  | 251           | 11           | 596             | 2·6                                                                                      | 0·8        | 1·8        |     |
| Sicilia . . . . .           | 79                         | 1 048         | 47                 | 810           | 126          | 1 858           | 7·5                                                                                      | 5·8        | 6·8        |     |
| Sardegna . . . . .          | 7                          | 242           | 5                  | 172           | 12           | 414             | 2·9                                                                                      | 2·9        | 2·9        |     |
| REGNO . . . . .             | <b>2 046</b>               | <b>37 985</b> | <b>1 564</b>       | <b>38 161</b> | <b>3 610</b> | <b>76 146</b>   | <b>5·4</b>                                                                               | <b>4·1</b> | <b>4·7</b> |     |





*Prospetto CXLI.*

| SCALE DI CLASSIFICAZIONI VARIE                                                                    | STRANIERI CENSITI PRESENTI |        |        |
|---------------------------------------------------------------------------------------------------|----------------------------|--------|--------|
|                                                                                                   | M                          | F      | MF     |
| <b>Età :</b>                                                                                      |                            |        |        |
| 0-15 . . . . .                                                                                    | 9 042                      | 8 051  | 17 093 |
| 15-65 . . . . .                                                                                   | 28 994                     | 29 204 | 58 198 |
| 65 ed oltre . . . . .                                                                             | 1 527                      | 2 168  | 3 695  |
| ignota . . . . .                                                                                  | 468                        | 302    | 770    |
| <b>Stato civile:</b>                                                                              |                            |        |        |
| celibi e nubili . . . . .                                                                         | 26 722                     | 24 608 | 51 330 |
| coniugati . . . . .                                                                               | 11 616                     | 11 223 | 22 839 |
| separati legalmente . . . . .                                                                     | 73                         | 114    | 187    |
| divorziati . . . . .                                                                              | 104                        | 134    | 238    |
| vedovi . . . . .                                                                                  | 914                        | 3 160  | 4 074  |
| ignoto . . . . .                                                                                  | 602                        | 486    | 1 088  |
| <b>Istruzione:</b>                                                                                |                            |        |        |
| sanno leggere . . . . .                                                                           | 34 835                     | 34 806 | 69 641 |
| non sanno leggere . . . . .                                                                       | 4 403                      | 4 306  | 8 709  |
| ignota . . . . .                                                                                  | 793                        | 613    | 1 406  |
| <b>Religione:</b>                                                                                 |                            |        |        |
| cattolica . . . . .                                                                               | 26 120                     | 23 255 | 54 375 |
| protestante . . . . .                                                                             | 8 769                      | 8 106  | 16 875 |
| greco-ortodossa . . . . .                                                                         | 737                        | 559    | 1 296  |
| israelitica . . . . .                                                                             | 914                        | 585    | 1 499  |
| maomettana . . . . .                                                                              | 286                        | 22     | 308    |
| buddista . . . . .                                                                                | 45                         | 7      | 52     |
| nessuna . . . . .                                                                                 | 1 343                      | 894    | 2 237  |
| non dichiarata . . . . .                                                                          | 1 817                      | 1 297  | 3 114  |
| <b>Professione o condizione:</b>                                                                  |                            |        |        |
| Agricoltura, industrie estrattive del sottosuolo . . . . .                                        | 1 677                      | 528    | 2 205  |
| Industrie che lavorano e utilizzano i prodotti<br>dell'agricoltura, della caccia e della pesca. { | 278                        | 14     | 292    |
| Padroni e direttori . . . . .                                                                     |                            |        |        |
| Impiegati, operai . . . . .                                                                       | 888                        | 52     | 940    |
| Industria degli automobili e velocipedi . . . . .                                                 | 352                        | ..     | 352    |
| Altre industrie che lavorano ed utilizzano<br>i metalli {                                         | 276                        | 1      | 277    |
| Padroni e direttori . . . . .                                                                     |                            |        |        |
| Impiegati, operai . . . . .                                                                       | 819                        | 6      | 825    |
| Preparazione e lavorazione dei minerali . . . . .                                                 | 548                        | 6      | 554    |
| Costruzioni edilizie, stradali, idrauliche. . . . .                                               | 842                        | 9      | 851    |
| Industrie tessili . . . . .                                                                       | 678                        | 246    | 924    |
| Industrie del vestiario e dell'arredamento domestico . . . . .                                    | 257                        | 938    | 1 195  |
| Industrie chimiche . . . . .                                                                      | 285                        | 5      | 290    |
| Industrie poligrafiche; produzione di forza motrice . . . . .                                     | 363                        | 18     | 381    |
| Industrie di trasporti per acqua. . . . . {                                                       | 315                        | ..     | 315    |
| Ufficiali di bordo . . . . .                                                                      |                            |        |        |
| Marinai . . . . .                                                                                 | 2 393                      | ..     | 2 393  |

Segue Prospetto CXLl.

| SCALE DI CLASSIFICAZIONI VARIE                                                           | STRANIERI CENSITI PRESENTI |        |        |                                                |
|------------------------------------------------------------------------------------------|----------------------------|--------|--------|------------------------------------------------|
|                                                                                          | M                          | F      | MF     |                                                |
| Altre industrie di trasporti . . . . .                                                   | 550                        | 17     | 567    |                                                |
| Vendita di filati e di tessuti. . . . .                                                  | 404                        | 67     | 471    |                                                |
| } Padroni . . . . .                                                                      |                            |        |        |                                                |
| } Impiegati e commessi. . . . .                                                          | 303                        | 44     | 347    |                                                |
| Vendita di altre merci e derrate . . . . .                                               | 1 172                      | 144    | 1 316  |                                                |
| } Padroni . . . . .                                                                      |                            |        |        |                                                |
| } Impiegati e commessi. . . . .                                                          | 557                        | 25     | 582    |                                                |
| Alberghi, locande, pensioni, ecc. . . . .                                                | 223                        | 155    | 378    |                                                |
| } Proprietari . . . . .                                                                  |                            |        |        |                                                |
| } Impiegati, personale di servizio.                                                      | 618                        | 167    | 785    |                                                |
| Altri esercizi pubblici; spettacoli pubblici . . . . .                                   | 451                        | 106    | 557    |                                                |
| Istituti di credito . . . . .                                                            | 89                         | ..     | 89     |                                                |
| } Amministratori, direttori . . . . .                                                    |                            |        |        |                                                |
| } Impiegati . . . . .                                                                    | 504                        | 6      | 510    |                                                |
| Assicuratori, agenti di emigrazione, ecc.. . . . .                                       | 399                        | 15     | 414    |                                                |
| Spedizionieri, commissionarii, rappresentanti. . . . .                                   | 131                        | 5      | 136    |                                                |
| } Proprietari. . . . .                                                                   |                            |        |        |                                                |
| } Dipendenti. . . . .                                                                    | 910                        | 21     | 931    |                                                |
| Personale diplomatico e consolare. . . . .                                               | 282                        | ..     | 282    |                                                |
| Altre amministrazioni pubbliche, esercito ed armata . . . . .                            | 314                        | 8      | 322    |                                                |
| Impiegati al servizio dei privati. . . . .                                               | 1 049                      | 365    | 1 414  |                                                |
| Addetti al servizio domestico . . . . .                                                  | 766                        | 3 519  | 4 285  |                                                |
| Culto . . . . .                                                                          | 1 684                      | ..     | 1 684  |                                                |
|                                                                                          |                            |        |        | } Clero cattolico regolare e secolare. . . . . |
|                                                                                          |                            |        |        | } Monache e suore. . . . .                     |
| } Ministri di altri culti. . . . .                                                       | 73                         | ..     | 73     |                                                |
| Impiegati ed inservienti addetti ad istituti religiosi . . . . .                         | 113                        | 4      | 117    |                                                |
| Maestri e professori (esclusi quelli appartenenti al culto) . . . . .                    | 764                        | ..     | 764    |                                                |
| Clero cattolico regolare e secolare addetto all'insegnamento. . . . .                    | 120                        | 59     | 179    |                                                |
| Maestre ed istitutrici . . . . .                                                         | ..                         | 1 672  | 1 672  |                                                |
| Professioni sanitarie e legali, infermieri . . . . .                                     | 478                        | 303    | 781    |                                                |
| Sacerdoti, monache e suore addetti all'assistenza dei malati . . . . .                   | 4                          | 187    | 191    |                                                |
| Letterati, pubblicisti, traduttori, interpreti . . . . .                                 | 328                        | 57     | 385    |                                                |
| Ingegneri, architetti, agronomi . . . . .                                                | 674                        | 3      | 677    |                                                |
| Ragionieri, contabili . . . . .                                                          | 215                        | 4      | 219    |                                                |
| Pittori, scultori, disegnatori, ecc. . . . .                                             | 588                        | 114    | 702    |                                                |
| Artisti di canto, drammatici, di varietà, ecc. . . . .                                   | 331                        | 294    | 625    |                                                |
| Proprietari, benestanti, pensionati . . . . .                                            | 3 144                      | 7 971  | 11 115 |                                                |
| Attendenti alle cure delle rispettive case e fanciulli al di sotto dei 10 anni . . . . . | 4 035                      | 16 517 | 20 552 |                                                |
| Studenti, scolari, seminaristi, collegiali . . . . .                                     | 8 041                      | 3 646  | 11 687 |                                                |
| Disoccupati, ricoverati, detenuti, mendicanti, prostitute . . . . .                      | 746                        | 1 114  | 1 860  |                                                |
| <b>Proprietari:</b>                                                                      |                            |        |        |                                                |
| di terreni . . . . .                                                                     | 263                        | 236    | 499    |                                                |
| di fabbricati . . . . .                                                                  | 518                        | 356    | 874    |                                                |
| di terreni e fabbricati . . . . .                                                        | 1 015                      | 663    | 1 678  |                                                |
| <b>Ciechi.</b> . . . .                                                                   | 30                         | 26     | 56     |                                                |
| <b>Sordomuti.</b> . . . .                                                                | 27                         | 24     | 51     |                                                |
| <b>Individui di oltre 90 anni</b> . . . . .                                              | 11                         | 34     | 45     |                                                |

ALLEGATI.

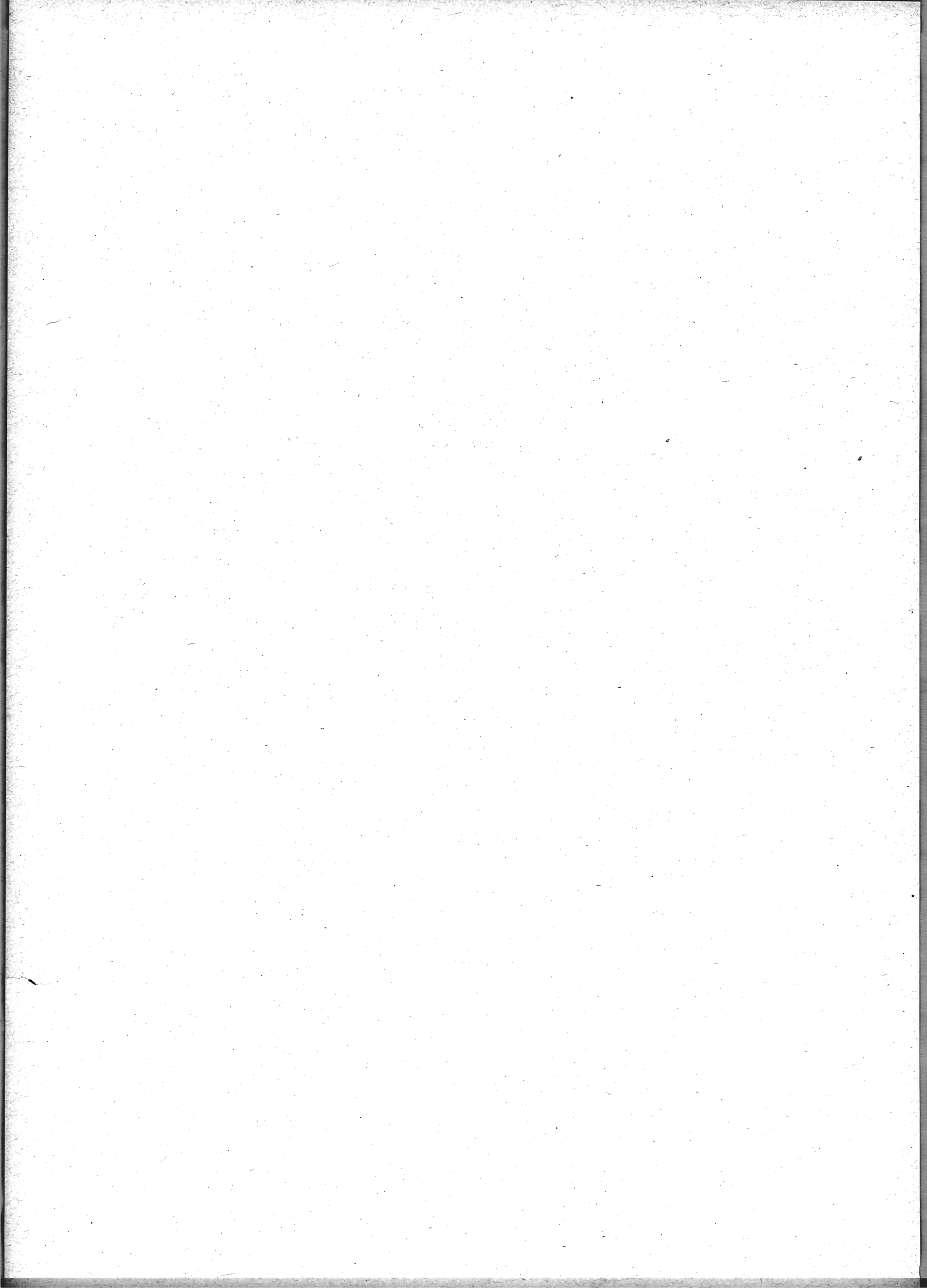

ALLEGATO A.

**Regio decreto 28 agosto 1900, n. 325, riguardante le Giunte provinciali di statistica.**

(Pubblicato nella *Gazzetta Ufficiale* del 17 settembre 1900, n. 200).

VITTORIO EMANUELE III  
PER GRAZIA DI DIO E VOLONTÀ DELLA NAZIONE  
RE D'ITALIA.

Visto il reale decreto 9 gennaio 1887, n. 4311 (serie 3<sup>a</sup>), concernente l'ordinamento del servizio statistico;

Vista la legge 15 luglio 1900, n. 261, per l'esecuzione del quarto censimento della popolazione del Regno;

Sentito il Consiglio superiore di statistica;

Sentito il Consiglio dei Ministri;

Sulla proposta del Nostro Ministro Segretario di Stato per l'agricoltura, l'industria ed il commercio, di concerto col Ministro dell'interno;

Abbiamo decretato e decretiamo;

*Articolo unico.* — Le Giunte provinciali di statistica, di cui all'articolo 9 del reale decreto sopracitato, saranno rinnovate per intero nella presente sessione ordinaria dei Consigli provinciali.

Degli otto membri che compongono ciascuna Giunta, quattro saranno nominati dal Consiglio provinciale e quattro dal Prefetto che li sceglierà fra i professori di economia e statistica negli istituti di istruzione superiore e secondaria, i provveditori e ispettori scolastici, gl'ingegneri del Genio civile e il medico provinciale.

Nulla è innovato circa la durata in carica dei membri delle Giunte e la loro successiva rinnovazione parziale.

Ordiniamo che il presente decreto, munito del sigillo dello Stato, sia inserito nella raccolta ufficiale delle leggi e dei decreti del Regno d'Italia, mandando a chiunque spetti di osservarlo e di farlo osservare.

Dato a Capodimonte (Napoli), addì 28 agosto 1900.

VITTORIO EMANUELE

SARACCO — CARCANO.

Visto, *Il Guardasigilli*: GIANTURCO.

ALLEGATO B.

**Legge 8 maggio 1910, n. 212, concernente il quinto censimento generale della popolazione, il primo censimento industriale e il riordinamento dei servizi della statistica.**

(Pubblicata nella *Gazzetta Ufficiale* del 14 maggio 1910, n. 113).

VITTORIO EMANUELE III  
PER GRAZIA DI DIO E PER VOLONTÀ DELLA NAZIONE  
RE D'ITALIA.

Il Senato e la Camera dei deputati hanno approvato:

Noi abbiamo sanzionato e promulghiamo quanto segue:

Art. 1. — Il quinto censimento generale della popolazione del Regno si farà durante il primo semestre del 1911, nel giorno che verrà stabilito con decreto Reale da emanarsi su proposta del Ministro di agricoltura, industria e commercio, udito il Consiglio superiore della statistica.

Art. 2. — Sarà pure eseguito un censimento speciale degli opifici e delle imprese industriali, coordinato col censimento generale della popolazione, per conoscere il numero degli opifici e delle imprese industriali, il genere dei loro prodotti, il numero degli operai, le forze motrici e quegli altri dati di fatto che saranno richiesti dal regolamento di cui all'articolo 11.

Art. 3. — Il Governo fornirà ai comuni i fogli di famiglia e le schede individuali occorrenti per il censimento generale della popolazione ed i questionari per il censimento degli opifici e delle imprese industriali.

Art. 4. — I sindaci, assistiti da una Commissione di censimento, formata dalla Giunta municipale e da altre persone che il sindaco reputi specialmente competenti, provvederanno a dividere il territorio comunale in frazioni e sezioni di censimento, a rivedere e completare la denominazione delle vie e piazze e la numerazione progressiva delle case. Questo lavoro preliminare dovrà essere compiuto quattro mesi prima della data del censimento.

Art. 5. — Nei tre giorni antecedenti a quello del censimento della popolazione, i sindaci faranno recapitare al domicilio degli abitanti i fogli e le schede individuali e alla sede degli stabilimenti industriali i relativi questionari. Essi cureranno che questi modelli siano debitamente riempiti, facendo verificare dai commessi e dalle Commissioni di censimento la esattezza delle dichiarazioni ottenute e li faranno raccogliere nei termini che saranno indicati dal regolamento.

Art. 6. — I capi di famiglia, e, per i militari, i capi dei corpi, i proprietari o direttori di istituti, convitti, alberghi, locande, ecc., che riuniscono in comune convivenza più persone, e gli individui che vivono soli, dovranno inscrivere o fare inscrivere dai commessi comunali a ciò destinati, nei fogli e nelle schede distribuite a domicilio per il censimento, le notizie richieste, tanto per sè, quanto per le persone conviventi con essi, e dovranno riconsegnare le schede così riempite ai commessi che si recheranno a ritirarle.

Si dovranno indicare come *temporaneamente assenti* soltanto i membri della famiglia che abbiano conservato presso di essa il domicilio e che vi faranno presumibilmente ritorno entro l'anno 1911.

Così pure i capi, padroni o direttori di opifici o imprese industriali dovranno fornire, per sè e per loro dipendenti, le notizie richieste nel questionario speciale ad essi consegnato.

Art. 7. — Coloro che ricusassero di fornire le notizie richieste nei fogli e nelle schede del censimento della popolazione, o che alterassero scientemente la verità, incorreranno in una ammenda non minore di lire 5 ed estensibile a lire 50. Il minimo della pena pecuniaria sarà elevato a 50 lire e il massimo a 500 per le risposte rifiutate o scientemente alterate riguardo ai quesiti del censimento industriale.

Le contravvenzioni alle disposizioni dell'articolo precedente sono di azione pubblica, e si applicheranno ed esse i procedimenti indicati agli articoli 219, 220 del testo unico della legge comunale e provinciale approvato con regio decreto 21 maggio 1908, n. 269.

Art. 8. — Qualora un commesso, nel fare la distribuzione delle schede, trovasse che una abitazione è deserta per assenza temporanea di tutti i membri della famiglia ivi domiciliata, noterà questa circostanza nello stato di sezione e ne riferirà alla Commissione comunale. In questi casi il sindaco è autorizzato a formare dei fogli per famiglie interamente assenti, desumendo le notizie dal registro municipale della popolazione stabile; dovrà però dichiarare su questi fogli che la famiglia è realmente iscritta nel registro medesimo e che rientrerà presumibilmente nel comune entro l'anno 1911.

Art. 9. — Per ciascun comune la popolazione *residente*, quale sarà accertata sommando i *presenti con dimora abituale* nel comune in cui furono censiti, con gli *assenti temporaneamente* dal comune stesso, sarà considerata come popolazione *legale* fino ad un altro censimento.

Art. 10. — A cura ed a spese dello Stato saranno eseguiti tutti i lavori di classificazione delle notizie contenute nelle schede individuali del censimento generale e nei questionari per le industrie.

Gli uffici comunali eseguiranno lo spoglio delle notizie contenute nei fogli di famiglia secondo lo schema che sarà stabilito dal regolamento. Faranno inoltre, col mezzo dei fogli di famiglia, una revisione accurata del loro registro di popolazione. A tale scopo i fogli di famiglia saranno lasciati a loro disposizione.

Art. 11. — Mediante regolamento da approvarsi con regio decreto, saranno determinati i quesiti da comprendersi nei fogli e nelle schede del censimento generale e nei questionari del censimento industriale e saranno date le norme per l'esecuzione della presente legge.

Art. 12. — Godranno della franchigia postale e saranno trasportati gratuitamente dalle ferrovie dello Stato, le corrispondenze e gli stampati, che il Ministero di agricoltura, industria e commercio invierà agli uffici provinciali e comunali o che saranno da questi restituiti al Ministero stesso per i due censimenti.

Art. 13. — È aperto nel bilancio del Ministero di agricoltura, industria e commercio un credito di lire 2,000,000, da assegnarsi per lire 1,250,000 al censimento generale della popolazione e per lire 750,000 al censimento industriale.

A questo credito si provvederà:

- a) nell'esercizio 1909-10 per lire 1,000,000;
- b) nell'esercizio 1910-11 per lire 500,000;
- c) nell'esercizio 1911-12 per lire 500,000.

Art. 14. — Per i lavori di spoglio delle schede e dei questionari e per qualsiasi altra operazione riguardante i due censimenti potranno essere assunti giornalieri dell'uno e dell'altro sesso pagati in ragione delle ore di lavoro.

Essi dovranno essere licenziati a misura che saranno eseguite le operazioni.

Art. 15. — Oltre che alla istituzione di un ufficio temporaneo dei due censimenti il Governo provvederà entro i limiti dei fondi indicati nell'articolo 13, alla riorganizzazione dell'Ufficio centrale di statistica, coordinando ad esso i servizi della statistica agraria e quelli di altre statistiche speciali.

L'ordinamento definitivo dell'Ufficio centrale e la relativa pianta organica verranno stabiliti con apposito disegno di legge da presentarsi al Parlamento prima che siano compiute le operazioni dei due censimenti.

Ordiniamo che la presente, munita del sigillo dello Stato, sia inserita nella raccolta ufficiale delle leggi e dei decreti del Regno d'Italia, mandando a chiunque spetti di osservarla e di farla osservare come legge dello Stato.

Data a Roma, addì 8 maggio 1910.

VITTORIO EMANUELE.

RAINERI.

Visto, *Il Guardasigilli*: FANI.

ALLEGATO C.

**Regio decreto 6 novembre 1910, n. 776, che approva il regolamento per i due censimenti della popolazione del Regno e degli opifici ed imprese industriali per giugno 1911.**

(Pubblicato, nella *Gazzetta Ufficiale* del 24 novembre 1910, n. 273).

VITTORIO EMANUELE III

PER GRAZIA DI DIO E PER VOLONTÀ DELLA NAZIONE

RE D'ITALIA.

Veduta la legge 8 maggio 1910, n. 212, che ordina il quinto censimento generale della popolazione del Regno e il primo censimento degli opifici e delle imprese industriali;

Sentiti il Consiglio superiore di statistica e il Consiglio di Stato;

Sentito il Consiglio dei ministri;

Sulla proposta del Nostro ministro, Segretario di Stato per l'agricoltura, l'industria ed il commercio, di concerto con i ministri degli affari esteri, dell'interno, della guerra e della marina;

Abbiamo decretato e decretiamo:

Art. 1. — Il quinto censimento generale della popolazione del Regno e il primo censimento degli opifici e delle imprese industriali, si faranno l'11 giugno 1911.

Art. 2. — È approvato l'unito regolamento per l'esecuzione dei due censimenti predetti, visto, d'ordine Nostro, dal Ministro per l'agricoltura, l'industria e il commercio.

Ordiniamo che il presente decreto, munito del sigillo dello Stato, sia inserito nella raccolta ufficiale delle leggi e dei decreti del Regno d'Italia, mandando a chiunque spetti di osservarlo e di farlo osservare.

Dato a San Rossore, addì 6 novembre 1910.

VITTORIO EMANUELE.

LUZZATTI — DI SAN GIULIANO — SPINGARDI —  
LEONARDI CATTOLICA — RAINERI.

Visto, *Il Guardasigilli*: FANI.

**Regolamento per l'esecuzione della legge 8 maggio 1910, n. 212, per il quinto censimento generale della popolazione del Regno e per il primo censimento degli opifici e delle imprese industriali.**

**CAPO I.**

**Norme generali.**

**A) Norme per il censimento generale della popolazione del Regno.**

Art. 1. — Il censimento ordinato colla legge 8 maggio 1910, n. 212, ha lo scopo anzitutto di determinare mediante una numerazione simultanea, per ogni comune e frazione di comune:

a) la popolazione *residente*, ossia il numero dei presenti con *dimora abituale* nel comune in cui sono censiti, più quello degli *assenti temporaneamente* dal comune stesso;

b) la popolazione *di fatto*, ossia il numero delle persone presenti nel comune per qualsivoglia motivo alla data del censimento, e la loro ripartizione per sesso, età, luogo di nascita, nazionalità, stato civile, istruzione, religione, possidenza, professione o condizione, e alcuni difetti fisici.

Art. 2. — Per ciascun comune la popolazione residente sarà considerata come popolazione legale fino ad un altro censimento.

Art. 3. — *Presente con dimora abituale* è colui il quale dimora la maggior parte dell'anno nel comune nel quale è censito.

*Presente con dimora occasionale* è colui che si trova soltanto temporaneamente nel comune dove è censito ed ha la sua dimora abituale in altro comune del Regno od all'estero.

*Assente temporaneamente* è colui che, alla data del censimento, non si trova nella famiglia dove ha la sua dimora abituale, ma vi farà presumibilmente ritorno entro l'anno 1911. Chi è assente alla data del censimento dalla famiglia colla quale abitualmente convive, ma si trova per motivo di lavoro o perchè degente in un ospedale, o per altra causa qualsiasi, in altra località del medesimo comune, deve essere iscritto, come assente, nell'elenco *B* del foglio di famiglia, e sarà dichiarato presente con dimora abituale (elenco *A*) nel foglio della famiglia o convivenza presso la quale si trova alla data del censimento.

Gli *assenti* dal comune (elenco *C* del foglio di famiglia) si distinguono secondo che sono in altro comune del Regno oppure all'estero: per questi ultimi si deve indicare lo Stato in cui presumibilmente si trovano alla data del censimento.

Gli assenti che si presume non debbano far ritorno nel comune entro l'anno 1911, non devono essere iscritti nel foglio di famiglia.

Art. 4. — Le notizie che formano oggetto del censimento generale della popolazione devono riferirsi alla mezzanotte dal 10 all'11 giugno 1911.

Art. 5. — Le notizie per il censimento generale della popolazione sono raccolte col mezzo di schede individuali e di fogli di famiglia rinchiusi in buste e conformi ai modelli 1, 2, 3 e 3-bis allegati a questo regolamento.

Art. 6. — I fogli di famiglia sono lasciati a disposizione dei comuni perchè compiano i lavori preveduti nell'articolo 53 e la revisione del registro municipale della popolazione stabile preveduta nell'articolo 52.

Art. 7. — Gli stampati nn. 1, 2, 3 e 3 bis sono distribuiti ai comuni per cura e a spese del Governo. I piani topografici comunali di cui all'articolo 32, e i prospetti di riassunto di cui all'articolo 53 sono tracciati dagli uffici comunali secondo le Istruzioni ministeriali.

Art. 8. — I fogli di censimento indicati nell'articolo 5 sono distribuiti, a cura del comune, al domicilio di ogni famiglia o convivenza.

Il foglio di famiglia sarà compilato non solo per ogni focolare domestico, ma anche per ogni persona che vive da sola, e per ogni convivenza di più persone riunite in alberghi, locande, collegi, convitti, caserme, ospedali, ospizi, baracche, tende, navi, barche, ecc.

Gli ospiti, gli istitutori, i domestici, i dozzinanti sono censiti nella famiglia presso la quale si trovano.

Art. 9. — Le notizie sono fornite, per ciascuna famiglia, dal rispettivo capo, e in assenza o impedimento di esso, da chi ne fa le veci, per sè e per le persone della famiglia presenti od assenti.

Se tutti i membri di una famiglia alla data del censimento sono temporaneamente assenti dal comune, ma si presume che vi debbano ritornare entro l'anno 1911, il sindaco ordina che venga formato per essa un foglio di famiglia, desumendo le notizie dal registro di popolazione e da informazioni debitamente accertate, e firma questo foglio a garanzia dell'esattezza delle notizie in esso contenute.

Art. 10. — Tutte le persone presenti nel Regno alla mezzanotte dal 10 all'11 giugno, sono censite nel luogo in cui si trovano alla detta ora. Coloro che alla mezzanotte si trovino fuori della propria abitazione,



ma vi ritornino entro la giornata successiva, sono censiti come presenti presso la famiglia, eccettuati i casi preveduti nell'articolo seguente.

Art. 11. — Le persone che nella notte del censimento si trovino lontane dalla loro abitazione ordinaria, per lavori industriali od agricoli, come in miniere o cave, ovvero in capanne o sotto tettoie o tende, sono censite, dai commessi della rispettiva sezione, la mattina dell'11 giugno.

Art. 12. — Le persone che alla data del censimento si trovino in viaggio, sono censite posteriormente nel luogo in cui siano giunte.

Art. 13. — Non si devono comprendere nel censimento i bambini nati dopo la mezzanotte del 10 giugno, nè le persone defunte prima di quell'ora.

Art. 14. — I militari, i carabinieri, le guardie di pubblica sicurezza o di città, le guardie municipali, le guardie daziarie, doganali, forestali e campestri ed i vigili che fossero di servizio alla mezzanotte del 10 giugno fuori delle loro caserme o corpi di guardia, sono censiti la mattina del giorno successivo, al loro ritorno nelle caserme o corpi di guardia.

Art. 15. — I barcaioli, navicellai, pescatori, marinai della marina nazionale ed estera militare e mercantile, che passino la notte del censimento a bordo dei rispettivi legni, nelle rade o porti marittimi del Regno, o in laghi, fiumi o canali, sono censiti nel luogo in cui hanno pernottato.

Art. 16. — I fogli per il censimento della gente di mare sono distribuiti ai capitani delle navi nazionali ed estere ed ai padroni di barche dagli uffici di porto.

Le autorità comunali devono provvedere in tempo ai predetti uffici i fogli necessari.

Art. 17. — I capitani delle navi nazionali che alla mezzanotte dal 10 all'11 giugno si trovino in alto mare e siano diretti ad un porto del Regno, devono fornire le notizie al capitano del primo porto nazionale di arrivo, secondo lo stato delle persone che erano a bordo in quella notte.

Se chi ha il comando della nave non ha ricevuti i fogli di censimento prima della partenza, questi gli saranno forniti dal capitano del porto nazionale d'arrivo.

Qualora la nave abbia lasciato il porto prima che siano stati restituiti i fogli di censimento, chi ha il comando della nave o barca deve consegnarli all'autorità marittima nel Regno o al console italiano all'estero, nel primo porto di arrivo, con le notizie riferite alla notte suddetta.

Art. 18. — I proprietari o conduttori di alberghi, locande, camere mobiliate, raccolgono le notizie del censimento delle persone che vi si trovano alloggiate nella notte del censimento o che vi arrivano nel giorno successivo, essendo state in viaggio durante la notte.

Art. 19. — Le notizie delle persone ricoverate in istituti pubblici o privati di beneficenza o di assistenza e di quelle appartenenti ad altre convivenze (come sarebbero i militari e le guardie alloggiati in caserme, le persone che vivono in collegi, educatori, ritiri, seminari, case religiose, gli operai alloggiati in stabilimenti industriali, o attendati per lavoro all'aperto, i detenuti nelle carceri giudiziarie, nei riformatori, nelle case di pena ed i coatti) sono scritte nei fogli di censimento dai rispettivi comandanti, direttori, rettori, ecc., i quali si considerano perciò come capi di famiglia.

Art. 20. — Si raccolgono, per il tramite dei Ministeri degli affari esteri, della marina e della guerra, le notizie riguardanti il personale diplomatico e consolare di Stati esteri, gli ufficiali, marinai ed altro personale a bordo delle Regie navi, fuori delle acque territoriali del Regno, e le Regie truppe all'estero, nel giorno fissato per il censimento nazionale.

Art. 21. — I fogli, di cui all'articolo 5, devono riempirsi esattamente dal capo di famiglia, o da chi è considerato come tale secondo gli articoli precedenti, oppure da persona di sua fiducia, o da un incaricato dal sindaco, nel caso in cui tutti i membri della famiglia siano temporaneamente assenti dal comune nel giorno del censimento; e nel caso in cui non vi siano nella famiglia persone in grado di rispondere ai questi, dai commessi del censimento, su informazioni debitamente accertate.

Il foglio di famiglia deve essere sottoscritto dal capo di famiglia o da chi ne fa le veci: qualora questi non siano in grado di sottoscrivere, dal commesso di censimento e, per famiglie interamente assenti, dal sindaco o da un suo incaricato.

#### **B) Norme per il censimento degli opifici e delle imprese industriali.**

Art. 22. — Il censimento speciale degli opifici e delle imprese industriali, previsto nell'articolo 2 della legge 8 maggio 1910, n. 212, si fa con un doppio ordine di ricerche.

Assieme ai fogli del censimento generale della popolazione si distribuiscono a tutte le imprese industriali questionari conformi ai modelli nn. 4 e 5.

Altri questionari speciali saranno distribuiti più tardi per raccogliere ulteriori notizie sugli opifici nei quali siano occupati più di 25 operai, per conoscere la specificazione delle maestranze, i salari, gli orari di lavoro e il macchinario.

Art. 23. — Sono da considerarsi imprese industriali, agli scopi del censimento:

a) le arti o i mestieri e le piccole industrie che una persona eserciti da sola o coll'aiuto di membri della famiglia o di qualche lavorante estraneo, nel proprio domicilio, cioè nel locale che le serve in pari tempo di abitazione;

b) le arti, i mestieri e le industrie esercitate in locali appositi, cioè in laboratori, botteghe, cantieri e simili, da un padrone o direttore, coll'aiuto di non più di dieci lavoranti;

c) le industrie esercitate in opifici, stabilimenti, cantieri, miniere, ecc. con più di dieci lavoranti.

Per le industrie considerate in a) le notizie sono richieste a tergo della scheda del capo di famiglia (modello n. 3 bis) per il censimento generale della popolazione; per quelle considerate in b) e in c) sono distribuiti fogli appositi (modelli nn. 4 e 5) nei locali di esercizio del lavoro. Le risposte saranno date sul modello n. 3-bis per l'industria domestica dal capo di famiglia o da chi per esso (articolo 9) e sui modelli nn. 4 e 5 dal capo o padrone o amministratore o direttore, sotto qualsiasi titolo, dell'opificio o dell'impresa.

Art. 24. — Qualora da una sola impresa vengano esercitati generi diversi d'industria in stabilimenti separati, le notizie sono raccolte separatamente per ciascuno stabilimento.

Art. 25. — Si deve rispondere al questionario anche nel caso in cui alla data del censimento l'industria o impresa non sia in attività. In tal caso il sindaco fra recapitare il questionario al domicilio del capo, o padrone, o direttore.

Art. 26. — Per le imprese di trasporti su ferrovie o tramvie o su navi, il censimento deve riferirsi unicamente ai laboratori o cantieri di costruzione o riparazione di macchine e attrezzi, di locomotive, di navi, barche, ecc., che fanno parte di esse.

Così pure, se un'azienda commerciale ha laboratori per produzione dei manufatti che mette in vendita, ad esempio, per lavorazione di mobili o giocattoli, per confezione di abiti, biancherie o altri oggetti di vestiario, per fabbricazione o riparazione di ombrelli, bastoni, ventagli, le notizie riguarderanno soltanto questi reparti di lavorazione e non l'intera azienda commerciale.

Se ad un'azienda agricola è connessa una fabbrica di burro o di latticini, una distilleria, una fabbrica di miele o cera, di amido o fecola, di conserve alimentari, di concimi, di utensili di legno, ecc., verranno censite soltanto queste lavorazioni industriali e non l'azienda agricola.

Art. 27. — Se un'industria viene esercitata entro una casa di pena, un riformatorio, o un istituto di pubblica o privata beneficenza, ovvero in uno stabilimento militare, o d'istruzione professionale, il foglio per il censimento industriale sarà riempito dal direttore.

Art. 28. — Le notizie che formano oggetto del censimento industriale devono riferirsi al giorno antecedente a quello del censimento demografico, cioè al 10 giugno.

## CAPO II.

### Direzione e sorveglianza delle operazioni.

Art. 29. — Il censimento si eseguisce in ogni comune sotto la direzione del sindaco, responsabile verso il Governo del regolare andamento dell'operazione.

Art. 30. — Il sindaco è assistito da una Commissione di censimento, formata, oltrechè del segretario comunale e del capo dell'ufficio di statistica (dove questo esista), dei membri effettivi della Giunta municipale e di altre persone, da lui nominate in numero:

|                     |                                        |
|---------------------|----------------------------------------|
| non inferiore a 10, | nei comuni di oltre 250 000 abitanti;  |
| id.                 | a 8 id. fra 60 000 e 250 000 abitanti; |
| id.                 | a 6 id. fra 30 000 e 60 000 abitanti;  |
| id.                 | a 4 id. fra 3000 e 30 000 abitanti;    |
| id.                 | a 2 id. con menò di 3000 abitanti.     |

Queste persone sono scelte di preferenza fra gli ufficiali sanitari, i professori e maestri, parroci, conciliatori, pensionati di pubbliche Amministrazioni; ed avuto riguardo al censimento degli opifici e delle imprese industriali, sono chiamati a far parte della Commissione anche imprenditori, industriali ed operai.

Il sindaco può dividere la Commissione in due Sottocommissioni, e quando si tratti di provvedimenti che riguardino soltanto uno dei censimenti, può convocarle separatamente.

Art. 31. — La Commissione coadiuva il sindaco:

nel rivedere la denominazione delle vie e piazze, la numerazione dei fabbricati, la divisione del territorio comunale in frazioni e sezioni di censimento;

nel dare le istruzioni per la distribuzione e la raccolta dei fogli dei due censimenti;

nel fare la revisione delle notizie raccolte, per correggerle, occorrendo, e completarle coll'aiuto del registro di popolazione e di altri documenti esistenti nell'ufficio comunale;

nel sorvegliare che si eseguiscano accuratamente, e nei limiti di tempo assegnati, le diverse operazioni.

Art. 32. — La divisione del territorio in frazioni deve essere chiaramente indicata in un piano topografico tracciato dall'ufficio comunale entro il mese di febbraio, nel quale piano siano segnati i limiti del comune stesso e delle singole frazioni e sezioni di censimento, e così pure le lettere ordinali delle frazioni, i numeri progressivi delle sezioni ed i nomi dei comuni confinanti.

Questo piano viene pubblicato per quindici giorni nell'albo pretorio del comune, affinché i cittadini ne abbiano cognizione e possano ricorrere per iscritto al sindaco, ove ritengano lesa qualche loro legittimo interesse.

I ricorsi devono essere motivati e prodursi entro 15 giorni a decorrere dall'ultimo giorno della pubblicazione.

Appena trascorso questo termine la Commissione delibera in apposita seduta sugli eventuali ricorsi, e fa conoscere al pubblico le sue decisioni.

Contro queste decisioni si può ricorrere alla Giunta provinciale di statistica, entro quindici giorni dalla pubblicazione delle medesime.

I provvedimenti della Giunta provinciale di statistica sono definitivi.

Art. 33. — Sulla proposta della Commissione di censimento il sindaco nomina i commessi e stabilisce i compensi pecuniari da darsi ai medesimi, qualora non si trovino persone in numero sufficiente che ne assumano le funzioni gratuitamente.

Il numero dei commessi varierà nel rapporto di uno a 200 o di uno a 300 famiglie secondo le circostanze locali e principalmente secondo il numero degli opifici da censire nella sezione.

L'elenco nominativo dei commessi, colle indicazioni, per ciascuno, dell'età e della professione abituale, è comunicato, dal sindaco al prefetto, entro il mese di aprile.

Il compenso stabilito per i commessi non gratuiti sarà pagato solo in parte qualora la Commissione abbia riscontrato che non tutti i fogli della rispettiva sezione siano stati debitamente riempiti.

Art. 34. — I prefetti vigilano sulle operazioni del censimento e fanno eseguire d'ufficio a spese dei comuni, giusta l'articolo 210 della legge comunale e provinciale (testo unico approvato con R. decreto del 21 maggio 1908, n. 269), quei lavori che fossero stati omissi.

Art. 35. — Le Giunte provinciali di statistica, a tenore del R. decreto 28 agosto 1900, n. 325, sono rinnovate per intero in una sessione di autunno del corrente anno dai Consigli provinciali.

Degli otto membri che compongono ciascuna Giunta, quattro sono nominati dal Consiglio provinciale e quattro dal prefetto, che li sceglie fra le persone competenti, come i professori di statistica e di economia negli Istituti di istruzione superiore o secondaria, il provveditore agli studi od un ispettore scolastico, gli ingegneri del genio civile, il medico provinciale ed un rappresentante della Camera di commercio e industria.

Le Giunte provinciali di statistica, così rinnovate, entrano in carica subito dopo la elezione o nomina dei loro componenti.

I membri delle dette giunte si rinnovano per metà ogni tre anni, la prima volta per sorteggio e la seconda per anzianità.

La rielezione o surrogazione è fatta dal Consiglio provinciale per i membri elettivi, e dal prefetto per gli altri. I membri uscenti possono essere rieletti.

Art. 36. — La Giunta provinciale di statistica invigila sulla buona esecuzione dei lavori dei due censimenti e deve specialmente:

verificare se ogni comune abbia provveduto in tempo per la nomina della Commissione di censimento e per la scelta di un numero sufficiente di commessi idonei all'ufficio;

esaminare, in base ai piani topografici, se siano state esattamente osservate in ciascun comune le norme indicate nell'articolo 39 del presente regolamento per la divisione del territorio in frazioni e decidere sui ricorsi che fossero stati presentati, secondo le disposizioni dell'articolo 32;

esaminare che non vi siano omissioni negli elenchi degli opifici e delle imprese industriali formati dai comuni;

fare una prima revisione dei prospetti compilati dai comuni, a norma dell'articolo 53 di questo regolamento; e trasmetterli alla Direzione generale della statistica colle proprie osservazioni.

Art. 37. — Il Ministro per l'agricoltura, l'industria e il commercio ha l'alta direzione e sorveglianza su tutte le operazioni del censimento.

Egli impartisce le istruzioni necessarie, risolve i dubbi che sorgono nel corso delle operazioni e mantiene l'uniformità dei procedimenti.

### CAPO III.

#### Operazioni preparatorie e raccolta delle notizie.

Art. 38. — I comuni nei quali la denominazione delle vie e piazze e la numerazione delle case e degli altri fabbricati ad uso di abitazione o di impresa industriale siano incompiute o irregolari, devono correggerle e completarle secondo le istruzioni ministeriali. Tale revisione deve essere ultimata quattro mesi prima della data del censimento.

Art. 39. — I sindaci, assistiti dalle Commissioni di censimento, dividono il territorio comunale in frazioni e sezioni di censimento, seguendo i criteri amministrativi e topografici indicati qui appresso:

a) Si considera come frazione quella parte di territorio di un comune che sia stata costituita in frazione a termini dell'articolo 116 del testo unico della legge comunale e provinciale, approvato con R. decreto 21 maggio 1908, n. 269.

Si considera parimente come frazione il territorio di un comune soppresso, che abbia tenuto separate le proprie rendite patrimoniali, le passività e le spese obbligatorie, a termini dell'articolo 113 della legge stessa;

b) Indipendentemente dalle ragioni amministrative, ogni centro di popolazione, con le circostanti case sparse per la campagna, costituisce una frazione. Per formare le frazioni, le case sparse vengono attribuite a quel centro, col quale hanno più frequenti rapporti e più facili comunicazioni.

Non si potrà peraltro, senza motivi plausibili, variare la divisione del territorio comunale in frazioni quale era stata fatta agli scopi del censimento precedente.

Per ogni frazione la popolazione delle case sparse deve formare una o più sezioni a parte, affinché si possa distinguere in ogni comune la popolazione agglomerata dalla sparsa; altrettanto si dica di isolette che facessero parte del comune;

c) Un centro di popolazione può essere a sua volta suddiviso in più frazioni, se esista una cinta daziaria che ne separi la parte interna dai sobborghi posti in immediata continuazione di essa. In tal caso i sobborghi che rimangono fuori della cinta daziaria si considerano come una sola frazione, se sono contigui e formano come un anello intorno al nucleo interno, e invece si ripartiscono in più frazioni, se trovansi distanti l'uno dall'altro.

I centri di popolazione si dividono, ove il numero d'abitanti lo richieda, in sezioni di censimento; si fa quindi la riunione delle sezioni interne al fine di ricomporre la totale popolazione del centro medesimo.

Se un centro fu diviso in più frazioni, per alcuno dei motivi indicati in a) e in c), si forma il totale della popolazione del centro medesimo, nel caso a), addizionando la popolazione delle frazioni del centro, e nel caso c) addizionando la popolazione compresa entro la cinta daziaria con quella agglomerata nei sobborghi contigui.

Art. 40. — Se il territorio del comune è diviso fra due o più mandamenti amministrativi o giudiziari, nel suddividere le frazioni in sezioni si tiene conto della circoscrizione mandamentale per formare la popolazione dal mandamento. Per ciò non si devono assegnare ad una stessa sezione case situate in mandamenti amministrativi o giudiziari diversi.

Art. 41. — Approvata la divisione del territorio in frazioni, e tracciati i limiti delle medesime in apposito piano topografico, il sindaco rimette immediatamente questo piano al prefetto, il quale lo comunica, senza indugio, alla Giunta provinciale di statistica, agli effetti dell'articolo 36.

Art. 42. — Entro il mese di marzo i sindaci inviano direttamente alla Direzione generale della statistica un prospetto indicante il numero probabile delle famiglie e degli abitanti nel comune, e un elenco degli opifici e delle imprese industriali, da compilarli secondo le norme che saranno date nelle Istruzioni, per mettere la Direzione stessa in grado di distribuire a ciascun comune gli stampati in quantità sufficiente.

Art. 43. — Dieci giorni prima di quello fissato per il censimento i commessi si recano in ciascuna delle abitazioni e in ciascuno dei locali per esercizio d'industrie, arti e mestieri, compresi nella rispettiva sezione, e segnano sopra un registro (*stato di sezione provvisorio*) le notizie che saranno indicate nelle Istruzioni ministeriali.

Art. 44. — Determinati il numero delle famiglie, il numero degli individui che presumibilmente si troveranno presenti nel giorno del censimento e il numero degli opifici e delle imprese da censire, si consegnano ai commessi le schede individuali e i fogli di famiglia riuniti nelle apposite buste, come pure i questionari per il censimento industriale, affinché ne facciano la distribuzione.

Art. 45. — Nei tre giorni precedenti a quello del censimento i commessi comunali si recano al domicilio di ogni capo-famiglia e di ogni persona che vive sola, come pure negli istituti, alberghi od altre convivenze, per consegnare, entro la busta, il foglio di famiglia ed un numero di schede corrispondente a quello degli individui presenti nella famiglia o convivenza.

Similmente i commessi consegnano ai capi, padroni o direttori di industrie, arti o mestieri, nei locali destinati a tali aziende, i questionari del censimento industriale.

Art. 46. — I commessi del censimento, nel consegnare gli stampati alle famiglie, ed ai capi d'imprese industriali, danno le istruzioni necessarie per riempirli.

Art. 47. — Le schede individuali ed i fogli di famiglia, riempiti e riposti nelle buste, devono essere ritirati dai commessi nei tre giorni successivi alla data del censimento. Per il ritiro dei questionari delle industrie saranno date apposite norme nelle Istruzioni.

Art. 48. — I commessi di censimento, a misura che ritirano le schede ed i fogli di famiglia, ed i questionari per il censimento delle imprese industriali, verificano se vi siano scritte in modo chiaro ed esatto tutte le notizie domandate, e quando queste siano incomplete o poco intelligibili, devono completarle e correggerle, col concorso del capo di famiglia o del capo dell'impresa industriale o di chi ne fa le veci.

Art. 49. — Nei comuni nei quali si trovano famiglie di cittadinanza italiana che usano abitualmente un

idioma diverso dall'italiano, il commesso prende nota di questo fatto nell'ultima colonna " Osservazioni „ dello *stato di sezione provvisorio*.

Art. 50. — Se il capo di famiglia, od il padrone, direttore dell'opificio, cantiere, laboratorio, ecc., ricusi di fornire le notizie domandate o di dare gli schiarimenti necessari per correggere o completare quelle riconosciute errate o insufficienti, il commesso redige un processo verbale di queste trasgressioni, per l'applicazione delle ammende comminate nell'articolo 7 della legge 8 maggio 1910, n. 212.

Queste ammende sono applicabili anche ai capi o direttori di opifici che rifiutassero di fornire o dessero errate le risposte per le inchieste complementari di cui all'ultimo comma dell'articolo 22.

Art. 51. — Ritirate tutte le schede, il commesso compila lo *stato di sezione definitivo*, nel quale indica per ciascuna famiglia il numero delle persone presenti e di quelle assenti e consegna questo stato alla Commissione di censimento, insieme alle schede ed ai fogli di famiglia inchiusi nelle buste ed ai processi verbali delle trasgressioni constatate.

Così pure, dopo aver raccolto i questionari per il censimento industriale, il commesso compila l'elenco degli opifici e delle imprese industriali contemplati sotto le lettere *b)* e *c)* dell'articolo 23.

Art. 52. — I comuni devono, entro quattro mesi dalla data del censimento, eseguire una revisione accurata dei registri della popolazione stabile, valendosi delle notizie raccolte nei fogli di famiglia.

Si devono inscrivere nel registro, se già non vi si trovano, tutti coloro che nel censimento dichiararono di avere nel comune la dimora abituale o che furono dichiarati assenti, salvo le persone indicate negli articoli 13, 15, secondo comma, e 17 del regolamento approvato con R. decreto 21 settembre 1901, n. 445, le cui famiglie non risultino residenti nel comune.

Si devono, invece, lasciare iscritte nel registro le persone indicate nei detti articoli, ancorchè non dichiarate fra i presenti, nè fra gli assenti, qualora risulti che le loro famiglie risiedono nel comune.

Tutte le altre persone che non siano state censite, neppure in forza dell'articolo 9 capoverso, devono essere cancellate dal registro di popolazione, conservandone in uno scaffale apposito i fogli di famiglia ed i cartellini individuali coll'annotazione " non censiti „.

Art. 53. — Lo spoglio delle notizie raccolte per i due censimenti si fa, in parte dagli uffici comunali ed in parte dalla Direzione generale della statistica.

Agli uffici comunali sono affidate le seguenti operazioni:

1° Un prospetto indicante il numero delle case abitate e delle vuote; il numero e le altre notizie relative alle abitazioni, alle famiglie ed altre convivenze.

2° Per ciascuna frazione si determinerà la popolazione presente e la popolazione residente, nel modo indicato nell'articolo 1 del presente regolamento, tenendo separata quella agglomerata nei centri da quella sparsa.

3° Il prospetto della popolazione censita nella circoscrizione delle singole parrocchie esistenti nel comune. Se qualche parrocchia estende la sua giurisdizione fuori del territorio comunale, deve essere dire a quale comune.

4° Il prospetto della popolazione residente in ciascun mandamento amministrativo e in ciascun mandamento giudiziario, qualora il comune sia diviso in più mandamenti.

5° Nei comuni dove esistono gruppi di famiglie di cittadinanza italiana che parlano abitualmente un idioma straniero, si aggiunge un prospetto indicante il numero delle famiglie e delle persone che parlano quell'idioma.

6° Un elenco degli opifici e delle imprese industriali, divisi secondo che vi sono occupati più di dieci lavoranti od un numero minore, con indicazione del cognome e nome del dirigente l'impresa, del genere d'industria e del luogo in cui essa è esercitata (indirizzo).

7° Un elenco dei luoghi aventi denominazione propria, cioè rioni, sestieri, quartieri di una città, centri secondari, gruppi di case rurali e casali, col totale delle famiglie censite in ognuno di detti luoghi.

Art. 54. — Le ulteriori operazioni di spoglio sono affidate alla Direzione generale di statistica, la quale provvede pure alla pubblicazione dei risultati del censimento.

Alla stessa Direzione saranno perciò inviati, insieme alle schede individuali inchiuse nelle buste, i prospetti specificati nell'articolo 53.

Per fare tale spedizione i comuni godono della franchigia postale e del trasporto gratuito sulle ferrovie dello Stato, secondo il disposto dell'articolo 12 della legge 8 maggio 1910, n. 212.

Art. 55. — La numerazione delle case, la divisione del territorio in frazioni, la distribuzione a domicilio delle schede colle rispettive buste, la loro raccolta e verifica e ogni altra operazione preparatoria del censimento, come pure i lavori indicati negli articoli 52 e 53, si fanno a cura e spese dei comuni, secondo le istruzioni ministeriali.

Visto, d'ordine di S. M.

*Il Ministro per l'Agricoltura, l'Industria e il Commercio*

RAINERI.

[I modelli che seguono sono un po' diversi da quelli riprodotti nella Raccolta ufficiale delle leggi e decreti, ma perfettamente corrispondono a quelli che furono adoperati nella rilevazione].



MODELLO N. 1.

(Busta)



**QUINTO CENSIMENTO GENERALE DELLA POPOLAZIONE DEL REGNO**

riferito alla mezzanotte dal 10 all'11 giugno 1911, secondo la legge 8 maggio 1910, n. 212

Comune di \_\_\_\_\_

Mandamento di \_\_\_\_\_ Frazione di \_\_\_\_\_

Parrocchia di \_\_\_\_\_ Sezione \_\_\_\_\_

Nome della via o piazza o del casale \_\_\_\_\_

Casa n. \_\_\_\_\_ appartenente a  $\left\{ \begin{array}{l} \text{centro} \\ \text{case sparse} \end{array} \right.$  \_\_\_\_\_

Cognome e nome del capo della famiglia \_\_\_\_\_  
(o della convivenza).

Numero d'ordine della famiglia (o della convivenza) nella sezione \_\_\_\_\_

Numero delle schede individuali  $\left\{ \begin{array}{l} \text{consegnate} \\ \text{ritirate} \end{array} \right.$  \_\_\_\_\_

Nell'atto della consegna il commesso *sottolinea* quelle delle seguenti parole scritte in carattere grassetto che rispondono al caso: **famiglia ordinaria**, o persona che **vive sola**, ovvero convivenza di più persone in un **albergo** o **locanda**, **caserma**, **collegio**, **convitto**, **educatorio**, **ritiro**, **convento**, **seminario**, **pensionato**, **ospedale**, **brefotrofo**, **manicomio**, **ospizio**, **dormitorio pubblico**, **carcere**, **risformatorio**, ovvero gruppo di più persone che abbiano pernottato insieme in una **nave** o **battello**, sotto una **tettoia** o in una **capanna**, **baracca** o **cava**, o **all'aperto**.

**Abitazione.** Di quante camere o vani (compresa la cucina) si compone l'abitazione? Se l'abitazione è comune a più famiglie, si indichi per ciascuna famiglia il numero delle stanze dell'intera abitazione \_\_\_\_\_ (non si devono contare fra le camere le botteghe, i magazzini, i laboratori, le soffitte, a meno che questi locali non servano anche per dormirvi, e neppure le cantine).

Se la famiglia ha l'abitazione in comune con altre, si indichi il numero d'ordine segnato sulla busta di queste altre \_\_\_\_\_

MODELLO N. 2.

Comune di \_\_\_\_\_ Frazione di \_\_\_\_\_ Sezione \_\_\_\_\_

**FOGLIO DI FAMIGLIA N. \_\_\_\_\_**

**A. — Elenco delle persone PRESENTI nella famiglia o convivenza alla data del censimento.**

**NB.** — Per rispondere alle domande di cui alle colonne 3, 4, 7, 8, 9, 11 e 12 si farà il segno / nella colonna che conviene al caso.

| Numero d'ordine | COGNOME, NOME<br>E<br>PATERNITÀ | RELAZIONE<br>di parentela<br>o<br>convivenza<br>col capo-<br>famiglia | SESSO   |         | DATA<br>di nascita<br><br>Giorno,<br>mese<br>e anno | COMUNE<br><br>di nascita | STATO<br>civile    |           |        | PROFES-<br>SIONE<br><br>principale<br>o<br>condizione | AVENTE<br>nel Comune<br>dimora |             |
|-----------------|---------------------------------|-----------------------------------------------------------------------|---------|---------|-----------------------------------------------------|--------------------------|--------------------|-----------|--------|-------------------------------------------------------|--------------------------------|-------------|
|                 |                                 |                                                                       | Maschio | Femmina |                                                     |                          | Celibe<br>o nubile | Coniugato | Vedovo |                                                       | abitale                        | occasionale |
| 1               | 2                               | 3                                                                     | 4       | 5       | 6                                                   | 7                        | 8                  | 9         | 10     | 11                                                    | 12                             |             |
| 1               |                                 |                                                                       |         |         |                                                     |                          |                    |           |        |                                                       |                                |             |
| 2               |                                 |                                                                       |         |         |                                                     |                          |                    |           |        |                                                       |                                |             |
| 3               |                                 |                                                                       |         |         |                                                     |                          |                    |           |        |                                                       |                                |             |
| 4               |                                 |                                                                       |         |         |                                                     |                          |                    |           |        |                                                       |                                |             |
| 5               |                                 |                                                                       |         |         |                                                     |                          |                    |           |        |                                                       |                                |             |
| 6               |                                 |                                                                       |         |         |                                                     |                          |                    |           |        |                                                       |                                |             |
| 7               |                                 |                                                                       |         |         |                                                     |                          |                    |           |        |                                                       |                                |             |
| 8               |                                 |                                                                       |         |         |                                                     |                          |                    |           |        |                                                       |                                |             |
| 9               |                                 |                                                                       |         |         |                                                     |                          |                    |           |        |                                                       |                                |             |
| 10              |                                 |                                                                       |         |         |                                                     |                          |                    |           |        |                                                       |                                |             |

Segue MODELLO N. 2.

**B. — Elenco delle persone ASSENTI temporaneamente DALLA FAMIGLIA, ma presenti nel Comune.**

**NB. — Per rispondere alle domande di cui alle colonne 3, 4, 7, 8 e 9, si farà il segno / nella colonna che conviene al caso.**

| N. d'ordine | COGNOME, NOME<br>E<br>PATERNITÀ | RELAZIONE<br>di parentela<br>o<br>convivenza<br>col capo-<br>famiglia | Maschio | Femmina | GIORNO,<br>mese<br>e anno<br>di nascita | COMUNE<br>di<br>nascita | Celibe<br>o nubile | Coniugato | Vedovo | PROFES-<br>SIONE<br>principale<br>o con-<br>dizione | FAMIGLIA<br>o convivenza<br>dove si trova<br>l'assente<br>(Indirizzo) |
|-------------|---------------------------------|-----------------------------------------------------------------------|---------|---------|-----------------------------------------|-------------------------|--------------------|-----------|--------|-----------------------------------------------------|-----------------------------------------------------------------------|
|             |                                 |                                                                       | 3       | 4       |                                         |                         |                    |           |        |                                                     |                                                                       |
| 1           |                                 |                                                                       |         |         |                                         |                         |                    |           |        |                                                     |                                                                       |
| 2           |                                 |                                                                       |         |         |                                         |                         |                    |           |        |                                                     |                                                                       |
| 3           |                                 |                                                                       |         |         |                                         |                         |                    |           |        |                                                     |                                                                       |

**C. — Elenco delle persone ASSENTI temporaneamente DAL COMUNE, ma che vi ritorneranno presumibilmente entro l'anno 1911.**

**NB. — Per rispondere alle domande di cui alle colonne 3, 4, 7, 8 e 9, si farà il segno / nella colonna che conviene al caso.**

| N. d'ordine | COGNOME, NOME<br>E<br>PATERNITÀ | RELAZIONE<br>di parentela<br>o<br>convivenza<br>col capo-<br>famiglia | Maschio | Femmina | GIORNO,<br>mese<br>e anno<br>di nascita | COMUNE<br>di<br>nascita | Celibe<br>o nubile | Coniugato | Vedovo | PROFES-<br>SIONE<br>principale<br>o con-<br>dizione | DOVE SI TROVA<br>presumibilmente<br>l'assente |                 |
|-------------|---------------------------------|-----------------------------------------------------------------------|---------|---------|-----------------------------------------|-------------------------|--------------------|-----------|--------|-----------------------------------------------------|-----------------------------------------------|-----------------|
|             |                                 |                                                                       | 3       | 4       |                                         |                         |                    |           |        |                                                     | Comune<br>del Regno                           | Stato<br>estero |
| 1           |                                 |                                                                       |         |         |                                         |                         |                    |           |        |                                                     |                                               |                 |
| 2           |                                 |                                                                       |         |         |                                         |                         |                    |           |        |                                                     |                                               |                 |

RIEPILOGO dei componenti la famiglia o la convivenza. { Numero dei presenti con dimora abituale (Elenco A, col. 11) . . . \_\_\_\_\_  
occasionale (Elenco A, col. 12) . . . \_\_\_\_\_  
(non si devono comprendere le persone indicate nell'elenco B). { Numero degli assenti tempora- neamente che si trovano . . . { in altro Comune del Regno (Elenco C, col. 11) . . . \_\_\_\_\_  
all'estero (Elenco C, col. 12) . . . \_\_\_\_\_

Dichiaro che le notizie date in questo Foglio di famiglia e nelle Schede individuali sono conformi al vero.

Il Capo-famiglia (firma) \_\_\_\_\_

**NB. —** Coloro che ricusassero di fornire le notizie richieste nel foglio di famiglia e nelle schede individuali o che alterassero scientemente la verità incorreranno in una ammenda non minore di lire 5 ed estensibile a lire 50 (articolo 7 della legge 8 maggio 1910, n. 212).

MODELLO N. 3.

Comune \_\_\_\_\_ Circondario \_\_\_\_\_

**SCHEDA INDIVIDUALE**

**NB. — Per rispondere alle domande 2, 6, 7, 8, 9, 10-c, 11, 12 si sottolinea la parola che conviene al caso.**

- Cognome e nome \_\_\_\_\_
- Sesso: **maschio** - femmina.
- Età: anni compiuti \_\_\_\_\_  
per i bambini che hanno meno di un anno: mesi \_\_\_\_\_ o giorni \_\_\_\_\_
- È nato in questo comune? (sì o no) \_\_\_\_\_ Se è nato in altro comune, si dica in quale \_\_\_\_\_ e in quale provincia \_\_\_\_\_  
Se è nato all'estero, si dica in quale Stato \_\_\_\_\_
- Se è straniero, a quale Stato appartiene \_\_\_\_\_ e da quanto tempo dimora in Italia \_\_\_\_\_
- Celibe** - nubile - coniugato - vedovo - separato legalmente - divorziato.
- Sa leggere** - non sa leggere.
- Cattolico** - evangelico - israelita. D'altro culto: \_\_\_\_\_
- Paga imposta fondiaria per terreni, per fabbricati \_\_\_\_\_
- Occupazione o condizione (per le persone che hanno almeno 10 anni compiuti):  
a) occupazione principale (professione, arte o mestiere) \_\_\_\_\_  
b) occupazione accessoria \_\_\_\_\_  
c) condizione: **benestante** - pensionato - studente - attendente a casa - detenuto - ricoverato \_\_\_\_\_
- a) Chi esercita l'agricoltura come occupazione principale, dica se **conduce** direttamente o se **lavora** terreni propri (o della famiglia), o se è **fattore** - fittaiuolo - enfiteuta (utilista) - colono o mezzadro - contadino obbligato - giornaliero di campagna.  
b) Chi esercita un'industria o un commercio come occupazione principale, dica se è **padrone** - direttore - capotecnico - impiegato - commesso - viaggiatore - artigiano indipendente - operaio - bracciante - facchino.
- È **cieco**? è **sordomuto**? se sì, da quale età? \_\_\_\_\_

Comune \_\_\_\_\_ Circondario \_\_\_\_\_

**SCHEDA PER IL CAPO DELLA FAMIGLIA**

(o per chi ne fa le veci)

N° delle schede dei presenti nella famiglia (compreso il capo) \_\_\_\_\_  
per altra convivenza quante schede del gruppo A \_\_\_\_\_ del gruppo B \_\_\_\_\_

**NB.** Per rispondere alle domande 2, 6, 7, 8, 9, 10-c, 11, 12 si sottolinea la parola che conviene al caso.

1. Cognome e nome \_\_\_\_\_
2. Sesso: **maschio - femmina.**
3. Et : anni compiuti \_\_\_\_\_
4.   nato in questo comune? (sì o no) \_\_\_\_\_ Se   nato in altro comune, si dica in quale \_\_\_\_\_  
e in quale provincia \_\_\_\_\_  
Se   nato all'estero, si dica in quale Stato \_\_\_\_\_
5. Se   straniero, a quale Stato appartiene \_\_\_\_\_  
e da quanto tempo dimora in Italia \_\_\_\_\_
6. **Celibe - nubile - coniugato - vedovo - separato legalmente - divorziato.**
7. **Sa leggere - non sa leggere.**
8. **Cattolico - evangelico - israelita.** D'altro culto: \_\_\_\_\_
9. Paga imposta fondiaria, per **terreni**, per **fabbricati**.
10. Occupazione o condizione:
  - a) occupazione principale (professione, arte o mestiere) \_\_\_\_\_
  - b) occupazione accessoria \_\_\_\_\_
  - c) condizione: - **benestante - pensionato - attendente a casa** \_\_\_\_\_
11. a) Chi esercita l'agricoltura, come occupazione principale, dica se **conduce direttamente** o se **lavora** terreni propri (o della famiglia), o se   **fattore - fittaiuolo - enfiteuta (utilista) - colono o mezzadro - contadino obbligato - giornaliero di campagna.**  
b) Chi esercita un'industria o un commercio come occupazione principale, dica se   **padrone - direttore - capotecnico - impiegato - commesso - viaggiatore - artigiano indipendente - operaio - bracciante - facchino.**
12.   **cieco**?   **sordomuto**? se s , da quale et ? \_\_\_\_\_

**Notizie sul lavoro a domicilio, cio  esercitato nello stesso locale che serve di abitazione alla famiglia.**

Qualora presso la famiglia si eserciti, anche in via accessoria, un'arte od industria a domicilio, il capo di famiglia, o chi per esso, dovr  rispondere, per tutte le persone occupate (siano membri della famiglia, o siano estranee), alle seguenti domande

a) Specie dell'arte od industria esercitata e numero, qualit  e sesso delle persone occupate.

| NUMERO<br>d'ordine | ARTE O INDUSTRIA<br>esercitata | MEMBRI<br>della famiglia |         | ESTRANEI<br>alla famiglia |         |
|--------------------|--------------------------------|--------------------------|---------|---------------------------|---------|
|                    |                                | Maschi                   | Femmine | Maschi                    | Femmine |
| 1                  |                                |                          |         |                           |         |
| 2                  |                                |                          |         |                           |         |

- (b) Si ricevono di solito le commissioni di lavoro da altri industriali o da grossisti? (s , no): \_\_\_\_\_  
oppure direttamente dai clienti o consumatori? (s , no): \_\_\_\_\_
- c) Il lavoro continua ordinariamente tutto l'anno? (s , no): \_\_\_\_\_  
se no, in quale stagione   sospeso? \_\_\_\_\_;
- d) Si impiegano nell'industria macchine od apparecchi (ad esempio telai, torni, torchi)? In caso affermativo, se ne specifichino il numero e la qualit : \_\_\_\_\_

**NB.** - Se nello stesso domicilio si esercitano due industrie, le risposte ad ogni domanda dovranno darsi separatamente per ciascuna industria.



MODELLO N. 4.

**Primo censimento degli opifici e delle imprese industriali**

da eseguirsi nel mese di giugno 1911, secondo la legge 8 maggio 1910, n. 212

Circondario di \_\_\_\_\_ Frazione \_\_\_\_\_  
 Comune di \_\_\_\_\_ Sezione \_\_\_\_\_

**QUESTIONARIO**

*per industrie, arti e mestieri esercitati in opifici, laboratori, cantieri, miniere, cave, ecc., qualora vi siano occupati non più di dieci lavoratori, oltre il padrone o direttore.*

1. Luogo dove trovasi l'opificio o laboratorio o cantiere o miniera o cava:  
Via o piazza \_\_\_\_\_ Casa n. \_\_\_\_\_
2. Genere d'industria esercitata, con specificazione dei principali prodotti fabbricati nel laboratorio o nel reparto a cui si riferisce il presente questionario \_\_\_\_\_
3. Le commissioni di lavoro si ricevono, di solito, da **altri industriali** o da **grossisti**; oppure **direttamente dai clienti o consumatori**? (*Si devono sottolineare le parole che convengono al caso*).
4. Numero, qualità, sesso ed età delle persone occupate al 10 giugno 1911:

|                                                                         | MASCHI         |               | FEMMINE        |               |
|-------------------------------------------------------------------------|----------------|---------------|----------------|---------------|
|                                                                         | Fino a 15 anni | Sopra 15 anni | Fino a 15 anni | Sopra 15 anni |
| Padrone, capo o direttore . . . . .                                     |                |               |                |               |
| Membri della famiglia del padrone, quand'anche non retribuiti . . . . . |                |               |                |               |
| Altre persone lavoranti . . . . .                                       |                |               |                |               |

5. Il lavoro continua ordinariamente tutto l'anno? (*sì* o *no*) \_\_\_\_\_; se *no*, in quale stagione è sospeso? \_\_\_\_\_
6. Nell'industria sono impiegate macchine od apparecchi? (*sì* o *no*) \_\_\_\_\_. In caso affermativo, se ne specifichino il numero e la qualità \_\_\_\_\_
7. Si utilizzano motori meccanici? (*sì* o *no*) \_\_\_\_\_. In caso affermativo si indichi se sono: **elettrici**; ad **acqua (ruote o turbine)**; a **vapore**; a **gas (povero, illuminante)**, ad **alcool**, a **benzina**, a **petrolio**, a **olii pesanti**, a **vento**. (*Si devono sottolineare le parole che convengono al caso*).

*Il sottoscritto attesta che le risposte date ai quesiti sono esatte.*

Firma (del padrone, o capo, o direttore)

13 — Censimento della popolazione — Vol. 7<sup>o</sup>.

MODELLO N. 5.

**Primo censimento degli opifici e delle imprese industriali**

da eseguirsi nel mese di giugno 1911, secondo la legge 8 maggio 1910, n. 212

Circondario di \_\_\_\_\_ Frazione \_\_\_\_\_  
 Comune di \_\_\_\_\_ Sezione \_\_\_\_\_

**QUESTIONARIO**

*per industrie, arti e mestieri esercitati in opifici, laboratori, cantieri, miniere, cave, ecc., qualora vi siano occupati più di dieci lavoratori, oltre il padrone o direttore.*

1. Luogo dove trovasi l'opificio o laboratorio o cantiere o miniera o cava:  
Via o piazza \_\_\_\_\_ casa n. \_\_\_\_\_
2. Nome e sede legale della ditta: \_\_\_\_\_
3. L'impresa industriale è una **Ditta privata**? oppure appartiene allo **Stato**, alla **Provincia**, al **Comune**, ad una **Fondazione**?  
Se è una ditta privata dicasi se è una **Società commerciale**, ed in tal caso se il capitale è **diviso in azioni** oppure **no**.  
(*Si devono sottolineare le parole che convengono al caso*).
4. Genere d'industria esercitata, con specificazione dei principali prodotti fabbricati nel laboratorio o nel reparto a cui si riferisce il presente questionario: \_\_\_\_\_
5. Lo stabilimento ha nello *stesso*, o in *altro* Comune, delle *dipendenze* staccate per lavorazioni collegate con quelle che in esso vengono eseguite? (*sì* o *no*) \_\_\_\_\_. In caso affermativo, se ne dia la **denominazione** e l'**indirizzo** e si dica il genere di lavorazione che vi si compie. \_\_\_\_\_
6. Lo stabilimento a cui si riferisce il presente questionario è una *dipendenza* di altro stabilimento principale? (*sì* o *no*) \_\_\_\_\_. In caso affermativo, si dia la **denominazione** e l'**indirizzo** di questo ultimo. \_\_\_\_\_
7. Se l'impresa industriale è *inattiva* alla data del censimento, dicasi da quanti giorni \_\_\_\_\_ per quale motivo \_\_\_\_\_
8. Quale è stato nell'anno 1910 il numero *massimo* di operai occupati? \_\_\_\_\_ in quale mese? \_\_\_\_\_ quale è stato il numero *minimo*? \_\_\_\_\_ in quale mese? \_\_\_\_\_  
Se vi furono mesi di **completa inattività**, dire quali furono \_\_\_\_\_ per quale motivo \_\_\_\_\_

198

Segue MODELLO N. 5.

9. Indicare nei quadri che seguono il numero e la qualità delle persone occupate al 10 giugno 1911, compreso il personale che è fuori dello stabilimento per trattazione di affari, acquisti, vendite, montaggio di macchine, riparazioni, ecc.:

A) *Personale dirigente, sorvegliante, tecnico o di amministrazione.*

| QUALITÀ          |                                                                                               | Maschi | Femmine |
|------------------|-----------------------------------------------------------------------------------------------|--------|---------|
| a                | Padrone, capo, direttore o amministratore . . . . .                                           |        |         |
| b                | Ingegneri, chimici, o altri tecnici . . . . .                                                 |        |         |
| c                | Membri della famiglia del padrone occupati nell'impresa, quand'anche non retribuiti . . . . . |        |         |
| d                | Impiegati amministrativi, contabili, commessi viaggiatori, magazzinieri, ecc. . . . .         |        |         |
| e                | Personale di sorveglianza . . . . .                                                           |        |         |
| Totale . . . . . |                                                                                               |        |         |

B) *Operai, apprendisti, persone di fatica, divisi per specialità di lavori.*

| CATEGORIE<br>(1) | MASCHI         |               | FEMMINE        |                                   |               |
|------------------|----------------|---------------|----------------|-----------------------------------|---------------|
|                  | Fino a 15 anni | Sopra 15 anni | Fino a 15 anni | Sopra 15 anni e non oltre 21 anni | Oltre 21 anni |
| a                |                |               |                |                                   |               |
| b                |                |               |                |                                   |               |
| c                |                |               |                |                                   |               |
| d                |                |               |                |                                   |               |
| e                |                |               |                |                                   |               |
| Totale . . . . . |                |               |                |                                   |               |

(1) Per esempio in un'officina meccanica, si distinguono i fucinatori dai tornitori, aggiustatori, fucisti, ecc.; in una fabbrica di filati e tessuti, i battitori, gli scardassatori, i filatori, i tessitori, i tintori, i macchinisti, gli imballatori, i carrettieri, ecc.; in una vetreria, i soffiatori dai rifinitori, ecc.; in una tipografia, i compositori dai macchinisti, stampatori; i legatori dalle piegatrici, ecc.; in un forno da pane, gli impastatori dai fornai e portatori di pane, ecc.

10. All'infuori del personale indicato al n. 9, sono occupati per conto dell'impresa o dello stabilimento, altre persone lavoranti al loro domicilio? (sì o no) \_\_\_\_\_. In caso affermativo, quanti? \_\_\_\_\_

Segue MODELLO N. 5.

11. Si fa uso di motori meccanici? (sì o no) \_\_\_\_\_. In caso affermativo, si dia la classificazione, nel quadro che segue, di quelli attivi nel mese di giugno 1911:

| NATURA DEI MOTORI                                                                                         | Numero | Forza complessiva usata espressa in cavalli (1) | Produzione industriale alla quale è destinata (2) |
|-----------------------------------------------------------------------------------------------------------|--------|-------------------------------------------------|---------------------------------------------------|
| Idraulici (ruote o turbine) . . . . .                                                                     |        |                                                 |                                                   |
| A vapore . . . . .                                                                                        |        |                                                 |                                                   |
| A gas povero . . . . .                                                                                    |        |                                                 |                                                   |
| A gas illuminante . . . . .                                                                               |        |                                                 |                                                   |
| A benzina, a petrolio . . . . .                                                                           |        |                                                 |                                                   |
| A olii pesanti . . . . .                                                                                  |        |                                                 |                                                   |
| A vento . . . . .                                                                                         |        |                                                 |                                                   |
| Elettrici, azionati da energia elettrica non prodotta direttamente dall'azienda, cioè acquistata da terzi |        |                                                 |                                                   |
| Dinamo e alternatori azionati da energia prodotta direttamente dall'azienda (3) . . . . .                 |        |                                                 |                                                   |

(1) Si deve indicare la forza effettivamente sviluppata, come media giornaliera, nel mese in cui cade il censimento.  
 (2) Se lo stesso motore agisce su macchine di reparti nei quali si ottengono prodotti industriali differenti, si indichi approssimativamente quanti cavalli sono utilizzati per ciascun prodotto.  
 (3) Se una forza motrice prima di essere utilizzata, viene trasformata, per esempio se una forza idraulica è trasformata in forza elettrica, si indichi soltanto il numero dei cavalli espresso in energia elettrica.

12. Se lo stabilimento ha motori inattivi nel mese di giugno 1911, si indichi, per ciascuno di essi, la natura, la forza in cavalli ed il motivo per cui sono inattivi (cioè se per riduzione di lavoro, o per guasti o perchè tenuti in riserva per sostituirli ad altri che non possano agire).

Il sottoscritto attesta che le risposte date ai quesiti sono esatte.

Firma (del padrone, o capo, o direttore).

ALLEGATO D.

Istruzioni ministeriali del dicembre 1910, per l'esecuzione del quinto censimento generale della popolazione del Regno, e del primo censimento degli opifici e delle imprese industriali.

I.

Divisione del comune in frazioni e sezioni di censimento.

1. La Commissione di censimento, costituita a tenore dell'articolo 30 del Regolamento, dovrà, non più tardi del 15 febbraio 1911:

- a) dividere il territorio comunale in *frazioni*, e queste in *sezioni* di censimento;
- b) rivedere la *denominazione* delle vie e piazze e stabilirla ove manchi;
- c) rivedere la *numerazione* delle case e degli altri stabili e farla eseguire dove non esista.

2. Il concetto generale che deve presiedere alla divisione del territorio comunale in frazioni, è quello di riconoscere e delimitare tutti e singoli i *centri* di popolazione agglomerata colle case sparse attorno a ciascuno di essi, distinguendo per ogni frazione la popolazione *accentrata* dalla *sparsa*. Questo criterio deve essere dominante, e sarebbe anche esclusivo, se non vi fosse la necessità di suddividere talvolta un centro in due o più frazioni per ragioni amministrative o finanziarie. Tale è il caso, per esempio, di una cinta daziaria che racchiuda una porzione dell'abitato, tagliandone fuori i sobborghi, mentre questi, per le ragioni topografiche, formano un sol tutto coll'abitato entro la cinta; così pure ove l'attuale centro si componga di due antichi comuni aggregati uno all'altro, mantenendo ciascuno distinte le proprie ragioni patrimoniali.

Si dovranno pertanto seguire i criteri amministrativi e topografici indicati qui appresso.

a) Si considera come frazione quella parte di territorio di un comune che sia stata costituita in frazione a' termini dell'articolo 116 della legge comunale e provinciale (testo unico approvato con regio decreto 21 maggio 1908, n. 269); ed anche il territorio di un comune soppresso che abbia tenute separate le proprie rendite patrimoniali, le passività e le spese obbligatorie, a' termini dell'articolo 113 della legge stessa.

b) Indipendentemente da queste ragioni amministrative, ogni centro di popolazione, colle circostanti case sparse per la campagna, costituisce una *frazione*. Per formare le frazioni le case sparse vengono attribuite a quel centro con cui hanno più frequenti rapporti e più facili comunicazioni.

Per ogni frazione le case sparse devono formare uno o più sezioni a parte, affinché si possa distinguere la popolazione agglomerata nei centri dalla popolazione sparsa nella campagna.

S'intende per *centro* un'aggregazione di case separate da strade, ove sogliono concorrere gli abitanti dei luoghi vicini, per ragioni di affari, di culto e simili.

Per determinare questi centri non si possono dare norme uniformi, attese le condizioni di vita differenti da uno ad altro comune. Così un gruppo di tre o quattro case, con quindici o venti abitanti in complesso, collocato in una valle appartata, o sulla cima di un monte o in una estesa pianura poco abitata, può essere ritenuto un centro a cui fanno capo coloro che vivono nelle campagne limitrofe, ma non sarà considerato come tale, ove la popolazione sia molto densa e siano facili le relazioni con centri di una certa importanza.

c) Un centro di popolazione può essere, a sua volta, suddiviso in più frazioni se una cinta daziaria ne separi la parte interna dai sobborghi posti in continuazione immediata di essa.

In tal caso i sobborghi che rimangono fuori della cinta daziaria si considerano come una sola *frazione*, se sono contigui e formano come un anello attorno al nucleo interno; all'incontro si ripartiscono in più frazioni, se trovansi discosti l'uno dall'altro.

Non si dovranno però, senza motivi plausibili, variare le divisioni in frazioni, quali furono adottate pel censimento precedente.

3. I centri di popolazione, ove il numero degli abitanti lo richieda, devono essere divisi in sezioni di censimento.

Se un centro fu diviso in più frazioni per alcuno dei motivi indicati in a) e in c), si dovrà in seguito formare il totale della popolazione del centro medesimo. Perciò, nel caso a) si formerà il numero totale degli abitanti delle frazioni del centro e nel caso c) si addiziona la popolazione compresa nella cinta daziaria con quella agglomerata nei sobborghi contigui.

4. Il numero delle famiglie da comprendersi in una sezione può variare fra 200 e 300, secondo le circostanze locali; ma, di regola, non dovrebbe essere superiore a 200, specialmente nei luoghi di popolazione sparsa e per le sezioni dove siano numerosi gli stabilimenti da comprendersi nel censimento industriale.

5. I limiti di ogni frazione e sezione devono essere fissati con precisione e in modo da non lasciare nessun dubbio sulla pertinenza di un fabbricato. Per linee di confine interno tra frazione e frazione devono

assumersi le vie nazionali, provinciali o comunali; i corsi d'acqua o quelle accidentalità del terreno che costituiscono divisioni naturali delle varie parti del comune.

Nei grandi comuni la ripartizione del territorio in sezioni deve essere fatta in modo da rispettare le divisioni tradizionali in rioni, quartieri, sestieri, borghi, ecc., per poter così determinare la popolazione di queste divisioni.

6. Se il territorio di un comune è ripartito fra due o più mandamenti amministrativi, nel suddividere le frazioni in sezioni, si terrà conto della circoscrizione mandamentale per formare la popolazione del mandamento. Non saranno perciò assegnate ad una medesima sezione case situate in mandamenti amministrativi diversi.

Qualora la circoscrizione del mandamento giudiziario non coincida con quella del mandamento amministrativo, la divisione in sezioni dovrà esser fatta in modo da permettere di ricomporre le popolazioni dell'una e dell'altra specie di mandamento.

7. La popolazione censita sopra navi o barche, o in un'isoletta che forma parte del territorio del comune, costituirà sempre sezione separata.

8. Ogni frazione deve essere distinta, oltrechè col suo nome, con una lettera dell'alfabeto. La frazione principale del comune sarà distinta colla lettera *A* e le altre con le lettere successive *B*, *C*, *D*, ecc.

9. In ogni comune sarà tracciato, a cura della Commissione di censimento, uno schema grafico della divisione del territorio in frazioni e sezioni di censimento.

Gli schemi non dovranno recare tutte le particolarità topografiche del comune, ma soltanto quelle che servono a delimitare le sezioni.

Per l'uniformità necessaria nell'indicazione dei confini del territorio comunale e delle frazioni e sezioni, dovranno adottarsi i segni convenzionali usati negli schemi grafici allegati al Regolamento. Per maggiore precisione si scriveranno alla periferia di ciascun piano topografico i nomi dei comuni confinanti.

10. Approvata dalla Commissione di censimento la divisione del territorio comunale in frazioni, e rappresentata tale divisione in un piano topografico, questo dovrà tenersi esposto per 15 giorni, cioè dal 1° al 15 marzo, nell'albo pretorio del comune, per modo che gli interessati ne possano prendere cognizione e ricorrere prima al sindaco e poi alla Giunta provinciale di statistica, qualora dalla divisione proposta ritenessero leso qualche loro legittimo interesse.

I ricorsi devono essere motivati e prodursi entro 15 giorni a decorrere dall'ultimo giorno della pubblicazione del piano di divisione in frazioni, cioè entro il 30 marzo.

Trascorsi i 15 giorni, il piano di divisione del comune in frazioni, col relativo schema grafico, sarà inviato al prefetto della provincia, che lo sottoporrà all'esame della Giunta provinciale di statistica.

Questa, dopo aver preso in considerazione i motivi che possono avere indotto la Commissione comunale a variare la divisione adottata nel censimento precedente ed i ricorsi che fossero pervenuti contro le proposte della Commissione stessa, approverà i piani di divisione o li respingerà al comune per rettificazioni da farsi. In ogni caso la restituzione dei piani topografici ai comuni dovrà esser fatta nella prima metà di aprile e qualora fosse richiesta qualche rettifica questa dovrà essere eseguita ed approvata entro il 30 aprile.

I piani topografici approvati dalla Giunta provinciale saranno trasmessi dal prefetto alla Direzione generale della statistica, insieme alle altre carte del censimento.

## II.

### **Denominazione delle vie e piazze e numerazione dei fabbricati.**

11. Ogni via e piazza deve essere distinta con un nome particolare. Nei comuni dove la denominazione delle vie e la numerazione dei fabbricati non siano regolarmente compiute, esse dovranno correggersi e completarsi secondo le norme seguenti:

A) Le vie, sotto qualunque nome (strade, contrade, corsi, viali, calli, vichi, vicoli, chiassi, ecc.) e le piazze (larghi, campi, campielli, ecc.) devono distinguersi ciascuna con un nome proprio.

B) Importa evitare la molteplicità delle denominazioni. A questo effetto si terrà per massima di continuare la stessa denominazione possibilmente per tutta la lunghezza di una via, abbandonando il sistema (ove sussista ancora) di dare nomi differenti a vari tratti di via collocati lungo una medesima linea.

C) La denominazione di una via deve essere scritta ad ogni incrocio di essa con altre vie.

D) Nei comuni dove non sono che cascinali e case sparse ed in cui difetta una rete regolare di vie, la denominazione di queste, che molte volte sono semplici sentieri, può presentare difficoltà; per superare le quali gioverà indicare, nei punti d'intersezione di strade vicinali, la direzione ed il nome dei casali o villaggi a cui esse conducono. Lo stesso dovrà farsi nei punti di congiunzione con una strada comunale, provinciale o nazionale. Nei comuni, in cui le frazioni siano messe in comunicazione fra loro soltanto a mezzo di sentieri, e dove, le abitazioni essendo più rare, riesce meno facile attingere informazioni, si avrà cura di porre le suddette indicazioni ai punti d'intersezione di più sentieri.

E) La numerazione dei *fabbricati* deve farsi distintamente per ogni via e per ogni piazza.

F) Per *fabbricato* deve intendersi:

a) Ogni casa di uno o più piani, con una o più scale, che serva o possa servire ad uso di abitazione, di industria, di traffico;

b) Il complesso di più edifici raccolti entro un recinto con cortile o giardino, che serva per abitazione, caserma, stalla, rimessa, ecc. In tale caso però dovrà ripetersi, per ciascun edificio isolato compreso nel recinto, il numero segnato all'ingresso principale, facendo seguire detto numero dalle lettere *a*), *b*), *c*), ecc.;

c) Il complesso di più edifici che servano ad uso d'industria, con o senza abitazione;

d) I corpi di fabbrica che servano ad uso amministrativo o di abitazione di persone addette al culto;

e) Gli edifici in costruzione;

f) Le tettoie e i recinti che servano come depositi di foraggi, combustibili, materiali da fabbrica, ecc.;

g) Le capanne di legno o di paglia che servano di dimora ad una famiglia anche nella stagione invernale.

G) La numerazione degli stabili nei centri di popolazione procede in ciascuna via per numeri dispari, da un lato, e pari, dall'altro.

H) Nei centri attraversati da un corso d'acqua, la numerazione delle vie perpendicolari al fiume deve cominciare dall'estremità più prossima al medesimo; la numerazione delle vie parallele al corso d'acqua procederà secondo il defluvio della corrente.

I) In mancanza di un corso d'acqua, terrà luogo di linea normale una qualche importante via di comunicazione, che tagli l'abitato in due parti. La numerazione delle vie deve procedere, rispetto a quest'arteria stradale, in modo analogo a quello indicato rispetto al corso d'acqua.

L) Nelle piazze può seguirsi la regola di assegnare il numero 1 alla casa posta all'angolo sporgente di sinistra di chi entra nella piazza dalla via ritenuta principale, procedendo poi per una serie continuata nella numerazione di tutte le case circostanti alla piazza medesima.

M) Se lungo una piazza o via vi fosse una casa internata in un giardino o altro spazio recinto, il numero si porrà all'adito principale che trovasi sulla via.

N) Se una o più case avessero accesso da un cortile o piazzale interno, si porrà sui due lati dell'angolo sinistro dell'adito al cortile o piazzale la indicazione: " *segue la numerazione* „ e saranno contrassegnate coi rispettivi numeri le porte d'ingresso delle case internate.

12. I sindaci fisseranno, senza dilazione, il modo e la forma della numerazione, in guisa che essa sia compiuta entro il 15 marzo 1911.

Dove sia già seguito un modo di numerazione delle case diverso da quello suindicato, il prefetto, col parere conforme della Giunta provinciale di statistica, può autorizzare la continuazione del sistema in vigore, fermo restando l'obbligo di rettificare e completare la numerazione delle case.

### III.

#### **Elenco delle case, delle abitazioni e dei locali per esercizi industriali.**

13. Compiuta la divisione del territorio comunale in frazioni e sezioni, le Commissioni devono fare l'elenco preparatorio delle case, delle abitazioni e dei locali destinati ad esercizi industriali. Per formare questo elenco le Commissioni faranno, non più tardi del 15 marzo, uno spoglio accurato dei fogli di casa e di quelli di famiglia che servono per il registro della popolazione, e in quei comuni dove è applicata la tassa di esercizio ed è tenuto un registro delle licenze, completeranno i dati dell'anagrafe con quelli desunti da codesti ruoli, per quanto concerne il numero degli opifici, cantieri, miniere, cave, laboratori e botteghe per arti e mestieri.

Qualora i documenti non fossero sufficienti per un calcolo, almeno approssimativo, del numero degli esercizi, il sindaco ordinerà una visita sommaria dei fabbricati esistenti in ciascuna frazione, per accertare il numero degli esercizi che debbono essere censiti.

14. Il censimento industriale avendo per oggetto di numerare e descrivere *gli opifici e le imprese di produzione industriale*, non deve comprendere nè le aziende agricole, nè quelle di commercio, di trasporti, di credito, di assicurazioni. Perciò non si devono segnare nell'elenco i magazzini, depositi, negozi di stoffe, di mercerie, spacci di vino, caffè, liquori, birra, tabacchi, frutta, ortaggi e neppure alberghi, locande, osterie, trattorie, ristoranti, friggitorie, pizzicherie, macellerie, pescherie, rivendite di pane; nè i negozi di legna, di ferramenta, di mobili, di libri; nè le botteghe di barbieri, nè gli stabilimenti balneari, nè, in generale, i locali nei quali non si fabbricano prodotti industriali. Saranno del pari esclusi gli istituti di credito, le Casse di risparmio, le agenzie di cambio o d'affari, di pegno, di assicurazione, di trasporti, gli uffici di rappresentanza, i Banchi del lotto, ecc.

Citiamo, a forma d'esempio, come imprese da comprendere nel censimento industriale:

- a) le miniere, le cave, le fornaci, le saline, le carbonaie;
- b) le raffinerie di sale, di solfo, di zucchero;
- c) le officine mineralurgiche, metallurgiche e meccaniche, cioè: alti forni, fonderie, fabbriche e riparazioni di macchine, attrezzi e utensili, fabbriche di automobili, di velocipedi, di carrozze e carri, di mobili, officine di fabbro, maniscalco, chiavaro, armaiuolo, arrotino, stagnaro, ramaio, ottonaio, fabbriche di pesi, misure, monete, medaglie, di oggetti di galvanoplastica, di produzione e trasmissione di elettricità, ecc.;
- d) le segherie di pietre e di legnami, i marmisti, scalpellini e lapidarii;
- e) le fabbriche di terraglie, maioliche, porcellane, vetri, conterie e specchi;
- f) gli apparecchi per riscaldamento, illuminazione, fornitura d'acqua, gli impianti per illuminazione a gas ed elettrica;
- g) i cantieri per l'industria edilizia (case, strade, ponti, porti, canali, ecc.), per costruzione di navi e barche;
- h) i laboratori di verniciatori e indoratori, di ebanisti, falegnami, bottai, cassai, zoccolai, fabbricanti di oggetti di sughero, vimini, cortecce, paglia, truciolo, piumacci, setacci, pennelli, spazzole, scope, sedie;
- i) i laboratori di tappezziere, materassaio, cernitore e lavatore di stracci;
- k) mulini, pile da riso, forni da pane, fabbriche di paste alimentari, biscotti, pasticcerie, frutta candite, confetti, cioccolata, cacao, miele, zucchero, glucosio, surrogati del caffè;
- l) gli stabilimenti enologici, le fabbriche di liquori, birra, acque gazoze, aceto, distillazione e rettificazione di alcool, ecc.;
- m) le fabbriche d'olio di oliva e di semi, di burro e latticini, di salumi e conserve alimentari;
- n) le fabbriche di prodotti chimici e farmaceutici, di gas compressi e liquefatti, di polveri piriche, di apparecchi pirotecnici, di fiammiferi, di torcie e pece, di fecola ed amido, di vernici, colori, inchiostro, ceralacca, lucido, colla, albumina, destrina, sego, cera, candele, di oli industriali, di tele cerate, di oggetti di gomma e caoutchouc, di profumi ed essenze, di acque minerali, di ghiaccio, ecc., ecc.;
- o) le fabbriche di celluloso, di carte e cartonaggi;
- p) le tipografie, litografie, calcografie, legatorie;
- q) i laboratori per produzione di seme bachi, per essiccazione di bozzoli, gli stabilimenti per cardatura, lavatura, filatura, follatura, tessitura, apparecchio e stampa di filati e tessuti, i laboratori di pizzi, merletti, ricami, veli, nastri, le fabbriche di cordami e vele, ecc.;
- r) le fabbriche di oggetti di pelo e di crine e di tessuti elastici;
- s) la preparazione di cuoi e pellami, la macinazione di materie concianti, la lavorazione di scarpe, valigie, bauli e altri oggetti di cuoio, i laboratori di selleria, pellicceria;
- t) le fabbriche di oggetti d'osso, corno, avorio, tartaruga, corallo, conchiglie, perle;
- u) i laboratori da sarto, modista, bustaia, per confezione di biancherie, cravatte, fiori artificiali, oggetti funerari, oggetti di piume e penne, di cappelli, berretti, pantofole, di guanti, di bottoni, di ombrelli, ventagli, bastoni;
- v) i laboratori di lavanderia, stiratura, smacchiatura e ritintura d'abiti;
- x) le fabbriche di strumenti musicali e corde armoniche, di strumenti di precisione, di ottica, di chirurgia e ortopedia, di orologi e parti d'orologio, di gioiellerie, oreficerie, argenterie, filigrane, mosaici, nielli e oggetti in pietre fine;
- y) le fabbriche di chincaglierie, giocattoli, oggetti da caccia, pesca e sport, di forme e modelli d'oggetti artistici in gesso, terra, cartone, cera;
- z) le manifatture di tabacchi.

15. Qualora in uno stesso opificio si ottengano prodotti differenti, ma ausiliari, successivi o complementari l'uno dell'altro, come quando ad una fabbrica di birra è annessa una fabbrica di ghiaccio; ad una fonderia una fabbrica di lattone o la produzione di lavori in metallo fuso; ad una vetreria la lavorazione di specchi e conterie; ad una filatura la tessitura o la tintura, ecc., si daranno le notizie in un unico foglio. Al contrario, ove si tratti di produzioni affatto diverse, quantunque ottenute da una stessa impresa e in uno stesso opificio, ovvero di prodotti ausiliari, successivi o complementari l'uno dell'altro, ottenuti in fabbricati separati, si raccoglieranno le notizie su fogli distinti.

16. Se da un'azienda commerciale dipendono laboratori per manufatti posti in vendita dall'azienda stessa, ad esempio, per fabbricare mobili, giocattoli, per confezionare biancherie, od oggetti di vestiario, ombrelli, bastoni, ventagli, chincaglierie, ecc., si rilasceranno alla sede dell'azienda commerciale i questionari pel censimento industriale, ma le notizie, dovranno riferirsi ai soli laboratori e non all'intera azienda commerciale.

Similmente una casa editrice, un'impresa giornalistica, un'impresa di spettacoli dovranno fornire le notizie soltanto per ciò che riguarda laboratori tipografici, sartorie, attrezzature, ecc., da esse dipendenti, e non per il rimanente dell'azienda.



17. Alle direzioni di imprese di trasporti su ferrovie e tramvie, su navi e barche si consegneranno i questionari pel censimento industriale in numero corrispondente a quello dei laboratori di costruzione e riparazione di macchine, attrezzi, carri, navi, barche, ecc., e le notizie dovranno riguardare i soli laboratori e non l'intera azienda di trasporti.

18. Se ad un'impresa agricola o forestale sono annessi laboratori per preparazione di burro e latticini, di miele e cera, distillerie, stabilimenti enologici, fabbriche di concimi, segherie di legnami, fabbriche di utensili, ecc., si distribuirà il questionario per raccogliere le notizie di questi laboratori, esclusi gli altri rami dell'azienda agricola.

19. Affinchè la Direzione generale della statistica possa fornire in tempo utile ai singoli comuni i fogli di rilevazione per i due censimenti in quantità sufficiente, i sindaci formeranno, sui dati forniti dall'anagrafe e dall'elenco degli opifici, di cui al n. 14, uno specchietto, da comunicarsi alla Direzione generale della statistica (Ufficio temporaneo del censimento) entro il mese di marzo 1911. [Lo schema dello specchietto è riprodotto alla pagina 210].

Nel numero delle persone occupate nell'opificio devono contarsi, oltre agli operai, i sorveglianti, gli impiegati, i contabili, ecc., come è spiegato sotto il numero 57.

#### IV.

##### Nomina dei commessi e formazione degli stati di sezione.

20. Il sindaco nominerà i commessi di censimento colle norme stabilite nell'articolo 33 del Regolamento, e potrà completarne il numero con commessi volontari, invitando con pubblico avviso quelle persone che fossero disposte ad assumere gratuitamente tale funzione a presentarsi all'ufficio comunale.

Dopo di essersi accertato che tanto i commessi che offrono il proprio lavoro gratuitamente, quanto quelli da assumersi a pagamento, presentino garanzie di moralità e capacità, il sindaco rilascerà ad essi una carta di riconoscimento, colla quale avranno accesso nelle abitazioni e negli opifici per raccogliere le notizie occorrenti per i due censimenti.

Saranno scelti di preferenza all'ufficio di commesso, massime nelle sezioni rurali, i maestri elementari.

21. Il compenso pecuniario ai commessi non gratuiti sarà in parte pagato a lavoro finito e subirà una riduzione qualora risulti alla Commissione di censimento che vi sia stata da parte del commesso trascuranza nel distribuire o ritirare i fogli di censimento o nel verificare l'esattezza delle notizie raccolte o nel formare i prospetti riassuntivi o nell'accertare le contravvenzioni nei casi previsti dall'articolo 50 del Regolamento.

22. Una settimana prima della data del censimento, il segretario comunale, o qualche membro della Commissione suddetta, radunerà i commessi in un locale del comune, per dare ad essi lettura delle istruzioni ministeriali per le parti che li riguardano e schiarire i dubbi che potessero essere sollevati circa l'interpretazione di alcune disposizioni, assicurandosi che i commessi sappiano applicarle esattamente.

23. Saranno invitati i professori delle scuole secondarie e gli insegnanti delle classi elementari di grado superiore a spiegare ai rispettivi alunni gli scopi dei due censimenti ed il modo di rispondere alle domande contenute nei fogli di famiglia e nelle schede.

24. L'ufficio comunale indicherà per iscritto a ciascun commesso i nomi delle vie e piazze e delle strade suburbane e rurali che egli dovrà percorrere ed i numeri civici estremi (massimo e minimo) dei fabbricati in cui dovrà entrare. Queste indicazioni segnano anche al commesso l'itinerario da seguire nella visita preliminare che farà a ciascuna abitazione o locale destinato ad esercizio industriale.

25. Il commesso riceverà in pari tempo un foglio, conforme al modello A [vedasi a pag. 211], per la compilazione dello stato di sezione provvisorio. Nei comuni nei quali i fogli di casa e quelli di famiglia per l'anagrafe sono tenuti con cura, sarà opportuno che l'Ufficio comunale scriva su questi stati di sezione, prima di consegnarli al commesso, le notizie richieste nelle prime tre colonne; in tal modo il commesso avrà una guida più sicura per la visita preliminare.

26. I commessi notano nello stato di sezione (se ciò non fu già fatto) i nomi delle vie o piazze, dei casali e dei gruppi di case rurali, i numeri civici dei fabbricati, e per ognuno di questi fabbricati i laboratori e le singole abitazioni, secondo i piani a cui sono situati.

27. Il commesso, per ogni locale abitabile da lui visitato, si informa dell'uso a cui è destinato, notando nella colonna 4 se serve di alloggio per una o più famiglie; nella colonna 8 se serve ad uso di ufficio, di magazzino o a quale altro scopo, e infine nella colonna 9 se il locale non è abitato.

Nell'indicare il piano di abitazione di ciascuna famiglia, si dirà abitazione *sotterranea* quella di cui tutti gli ambienti si trovino al disotto del piano stradale, oppure siano grotte scavate entro terra o nella roccia; si dirà *a piano terreno* quando tutti gli ambienti siano a livello del piano stradale o sollevati di pochi gradini al disopra di questo; diversamente, si dirà che l'abitazione è un *mezzanino*, ovvero che è situata al

*primo*, al *secondo*, al *terzo* piano, ecc., secondo i casi; ovvero che l'abitazione si compone di ambienti situati *in più piani*. Si dirà che l'abitazione è *in soffitta*, se la famiglia dimora in sottotetti od abbaini, e finalmente si noterà se la famiglia abita in una *stalla*, o in una *cava* o in una *baracca* o *capanna* o su *barconi* o *navi*.

Nella colonna 5 il commesso nota quante potranno essere approssimativamente, secondo le informazioni assunte, le persone presenti nella famiglia alla data del censimento. Qualora due o più famiglie abbiano l'abitazione in comune, il commesso scriverà, uno sotto l'altro, il numero presuntivo dei membri di ciascuna di esse.

28. Nello stato di sezione il commesso deve anche prendere nota dei locali che servono per esercizio di industrie, arti o mestieri, cioè opifici, cantieri, cave, miniere, laboratori e botteghe, secondo l'enumerazione fatta al n. 14 di queste *Istruzioni*; sia che questi locali occupino l'intero fabbricato, sia che ne occupino soltanto una parte.

Si deve considerare come locale destinato ad esercizio industriale anche quello in cui si trovino uno o più letti per operai (ad esempio presso un forno da pane).

Il commesso si informerà se nell'industria esercitata in detti locali siano occupati fino a dieci lavoranti, o più di dieci lavoranti (computati come è detto all'ultimo capoverso del n. 19), facendone annotazione nella colonna 6 o 7.

29. Il commesso prenderà nota nella colonna " Osservazioni „ delle abitazioni degli agenti diplomatici e consolari per riferirne all'ufficio comunale.

30. Terminata la visita preliminare, il commesso redigerà, in calce allo stato di sezione provvisorio (modello A) e in conformità dei dati in esso contenuti, un riepilogo del numero dei locali occupati da famiglie ad uso di abitazione, del numero di esse famiglie e del numero presuntivo dei membri che le compongono; del numero dei locali destinati ad ufficio o a magazzino e di quelli non abitati; infine del numero dei locali per esercizio industriale, distinti, questi ultimi, secondo che vi sono occupati più di dieci o fino a dieci lavoranti.

Su queste indicazioni il commesso calcolerà la quantità di ciascuno stampato, che dovrà portare con sé per la distribuzione da farsi nella visita successiva.

## V.

### **Distribuzione dei fogli per il censimento generale della popolazione e per il censimento degli opifici e delle imprese industriali.**

31. Formato lo *stato di sezione provvisorio*, mod. A, si procede alla distribuzione a domicilio dei fogli del censimento demografico (modelli 1, 2, 3 e 3 *bis*, allegati al Regolamento) e nei locali degli opifici dei questionari per il censimento industriale (modelli 4 e 5 allegati al Regolamento), nei termini stabiliti dall'articolo 45 del Regolamento, cioè non prima dell'8 giugno e non più tardi del 10 giugno. Fanno eccezione per i termini suddetti i casi contemplati nelle presenti *Istruzioni*, sotto i numeri 36, 37 e 38.

32. La distribuzione si farà, di regola, in ciascuna sezione da quegli stessi commessi che hanno compilato lo *stato di sezione provvisorio*, mod. A.

I commessi riceveranno dall'ufficio comunale, almeno due giorni prima della distribuzione, una quantità di schede individuali, di fogli di famiglia, di buste e dei due questionari per il censimento industriale corrispondente al numero degli individui, delle famiglie e delle imprese industriali, risultante dal primo accertamento provvisorio.

Per poter soddisfare ad esigenze imprevedute, detti numeri saranno aumentati del 10 per cento, per le schede individuali, e del 5 per cento per gli altri stampati.

33. Le schede ed i fogli di famiglia devono essere inchiusi nelle rispettive buste; e siccome per i capi di famiglia occorre una scheda speciale (modello 3 *bis*), che è anche stampata su carta di colore differente (verde) da quello delle altre, si avrà cura che ogni busta contenga una scheda per il capo di famiglia.

Si inchiederà pure in ciascuna busta un foglietto di carta asciugante (in color rosa), che servirà anche come modello di scheda individuale e di foglio di famiglia riempiti.

34. Appena ricevuti i fogli di censimento, i commessi segnano sopra ciascuna busta il nome del comune e quello del mandamento e della parrocchia, la lettera ordinale della frazione, il numero della sezione, il nome della via o piazza o del casale e il numero civico della casa, specificando se questa appartenga ad un centro o a case sparse, il cognome e nome del capo della famiglia o della convivenza e il numero progressivo della famiglia o della convivenza nella sezione, in guisa che queste indicazioni siano identiche a quelle dello *stato di sezione provvisorio*.



35. Nell'effettuare la consegna dei fogli i commessi devono seguire lo stesso itinerario della visita fatta prima a ciascuna famiglia od opificio.

Se talune abitazioni, che non erano occupate o erano adoperate per usi diversi dall'abitazione al tempo della visita preliminare, fossero invece occupate da famiglie nel giorno della distribuzione a domicilio dei fogli di censimento, i commessi distribuiranno gli stampati in conformità dei mutamenti avvenuti, facendone annotazione nella colonna *Osservazioni dello stato di sezione provvisorio*.

36. Nei comuni di montagna, in cui durante la stagione estiva una parte della popolazione si trova col bestiame in pascoli distanti da qualsiasi luogo abitato e riuscirebbe soverchiamente incomodo inviare sul posto dei commessi per la consegna ed il ritiro dei fogli di censimento, il sindaco farà sapere, con manifesto all'albo pretorio e con qualunque altro mezzo stimerà adatto, che nella domenica dell'11 giugno, o in uno dei giorni successivi fino al 18, una persona di ciascuna famiglia di pastori dovrà recarsi all'ufficio comunale per fornire al segretario i dati richiesti nel foglio di famiglia e nelle schede individuali.

37. I fogli per gli agenti diplomatici delle potenze estere, sia presso il Governo del Re, sia presso la Santa Sede, sono inviati dal R. Ministero degli affari esteri, con preghiera di restituirli riempiti direttamente al medesimo, che ne curerà l'invio al sindaco. Quelli per gli agenti consolari sono loro inviati dal prefetto, al quale saranno pure restituiti perchè li trasmetta al sindaco del comune di loro residenza.

38. I fogli di censimento, per coloro che alla mezzanotte dal 10 all'11 giugno 1911 si trovino a bordo di navi da guerra o mercantili, nazionali od estere, in un porto o rada del Regno, sono dal sindaco forniti qualche giorno prima dell'8 giugno al capitano del porto, il quale li contrassegnerà coi nomi delle navi che si trovano in porto o in rada o che vi saranno giunte prima della notte dal 10 all'11 giugno.

Per le navi o barche che trovinsi su laghi o fiumi sarà provveduto dal sindaco, invece che dal capitano di porto.

39. I direttori od amministratori di collegi, convitti, seminari, case religiose, istituti di beneficenza e di assistenza pubblica o privata, i direttori di riformatori, carceri giudiziarie e stabilimenti di pena, i padroni o direttori di stabilimenti industriali che forniscono alloggio in comune a tutti o a parte degli operai, i comandanti di corpi accasermati, i direttori di ospedali militari, gli albergatori, locandieri e simili, riceveranno un congruo numero di schede individuali, col rispettivo foglio di famiglia.

Qualora alcuno degli istituti sopra indicati abbia laboratori per arti od industrie, si consegnerà al direttore anche un esemplare del questionario n. 4, o n. 5, secondo il caso, od anche più esemplari dell'una o dell'altra specie se nell'istituto siano più laboratori dei quali alcuni occupano fino a dieci lavoratori, oltre il padrone o direttore, ed altri un numero maggiore.

40. Se il numero delle righe tracciate sul foglio di famiglia non basta per dare l'elenco di tutte le persone che ne fanno parte, il capo della famiglia o convivenza, o chi ne fa le veci, dovrà continuare l'elenco sopra un foglietto volante, in carta comune. Questo foglietto sarà rinchiuso nella busta e ne sarà fatta menzione sulla medesima.

41. Nel fare l'elenco delle persone che compongono una delle convivenze specificate al n. 39, si scriverà prima il nome del direttore o capo della convivenza, poi i nomi di coloro che compongono la sua famiglia, quando questa dimori pure nell'istituto, ricovero, ecc., poi il personale di servizio o di custodia, ecc., e infine i nomi degli altri membri della convivenza e si separeranno questi ultimi da tutti gli altri mediante una riga orizzontale.

Così, per esempio, il direttore di un ospedale od ospizio separerà la serie dei nomi dei ricoverati da quella del personale di sorveglianza, infermieri, suore, ecc. Similmente il direttore di un collegio separerà i nomi dei convittori da quelli del personale direttivo, insegnante e di servizio; il direttore di un carcere separerà la serie dei nomi dei detenuti da quella del personale di custodia, ecc.

Il gruppo delle persone segnato al di sopra della riga orizzontale suddetta sarà intitolato gruppo *A*; quello delle persone segnate dopo, gruppo *B*.

Tuttavia qualora famiglie o gruppi di persone alloggiate in alberghi, locande o pensioni, desiderassero fornire le notizie richieste per il censimento in un foglio distinto da quello della famiglia dell'albergatore, questi chiederà al commesso il numero di buste e di fogli di famiglia che riterrà necessari per soddisfare a tale desiderio. Si dovrà però indicare nel foglio dell'albergo o pensione quante famiglie o gruppi di persone hanno fornito le notizie separatamente, e ciò per completare i dati dell'intera convivenza.

42. Nel distribuire le schede individuali coi rispettivi fogli di famiglia, i commessi danno verbalmente al capo-famiglia, o a chi ne fa le veci, le spiegazioni opportune perchè siano riempite secondo le norme stabilite nel capitolo VIII delle presenti Istruzioni, e li invita pure a leggere le avvertenze stampate sulla busta.

Il commesso deve anzitutto informare i capi delle famiglie e delle altre convivenze che le schede individuali dovranno essere compilate unicamente per le persone che saranno presenti nelle medesime alla mezzanotte dal 10 all'11 giugno (salvo i casi contemplati nel terz'ultimo e penultimo capoverso dell'articolo 53), sia che ne facciano parte abitualmente, sia che vi si trovino soltanto occasionalmente o di pas-

saggio. Conseguentemente non dovrà essere compilata la scheda per una persona che sia defunta prima della mezzanotte suddetta, nè per bambini nati dopo quell'ora. Non si dovranno compilare le schede individuali per le persone che fossero assenti anche solo temporaneamente dalla famiglia alla data del censimento, bastando per queste le notizie richieste nel foglio di famiglia (modello n. 2, elenco B).

43. Nel consegnare i fogli di censimento il commesso deve scrivere sulla busta, accanto alla parola *consegnate*, il numero delle schede individuali che lascia al capo famiglia.

Su ciascuna scheda egli deve ripetere il nome del circondario e del comune, e su ciascun foglio di famiglia, oltre il nome del circondario e del comune, il nome e la lettera ordinale della frazione, il numero della sezione ed il numero d'ordine della famiglia, in conformità delle indicazioni scritte sulla rispettiva busta.

Il commesso consegna la busta, coi fogli inclusi, al capo di famiglia, o a chi ne fa le veci, notificando che ripasserà fra l'11 e il 14 giugno per ritirarli debitamente riempiti, e così pure consegna il questionario n. 4, o n. 5, al padrone o al direttore dell'impresa industriale o a chi lo rappresenta, notificando che ripasserà non più tardi del 20 giugno per ritirarlo.

## VI.

### Numerazione della popolazione a bordo di navi o barche.

44. Per la popolazione a bordo delle navi o barche nei porti o rade, nei laghi e nei fiumi sarà costituita una sezione di censimento a parte nei rispettivi comuni.

La numerazione della popolazione a bordo di navi è affidata ai capitani od ufficiali di porto. Questi, dall'11 al 20 giugno, domanderanno ai capitani delle navi provenienti da altro porto dello Stato, se abbiano ricevuti i fogli di censimento e se li abbiano restituiti colle notizie per ciascuna delle persone che erano a bordo alla mezzanotte tra il 10 e l'11 giugno. Se non li avessero ricevuti, i capitani di porto li forniranno essi medesimi e provvederanno poi a ritirarli.

Se una nave proveniente da porto estero ed in viaggio alla data del censimento, sia entrata in un porto italiano prima del 20 giugno, il capitano di porto farà eseguire il censimento delle persone, aventi cittadinanza italiana, che si trovano a bordo della medesima.

## VII.

### Ritiro e riscontro dei fogli di censimento riempiti.

45. Nella giornata dell'11 giugno i commessi cominceranno a raccogliere i fogli riempiti per i due censimenti, seguendo lo stesso itinerario tenuto per la distribuzione, e, di regola, compiranno questa operazione entro il giorno 14.

Essi faranno, di volta in volta, un segno nello *stato di sezione provvisorio* (che avranno sempre per guida) accanto all'indicazione della famiglia o convivenza e degli opifici, per assicurarsi che tutti i fogli siano stati ritirati.

46. Il ritiro dei questionari per il censimento industriale può essere iniziato contemporaneamente a quello dei fogli del censimento generale della popolazione; tuttavia, se vi fossero nella sezione parecchi opifici di notevole importanza, sarà opportuno procedere più tardi a questa operazione, la quale, in ogni modo, dovrà essere compiuta per il giorno 19 giugno. Questo maggior tempo viene consentito anche per i fogli del censimento generale, qualora riguardino convivenze molto numerose (caserme, ospedali e collegi).

47. Nel ritirare i fogli di censimento da ciascuna famiglia, il commesso scriverà sulla busta, accanto alle parole: *Schede ritirate*, il numero delle schede riempite che sono inchiusse nella busta; egli ripeterà questo numero nella scheda del capo famiglia, se questi non l'avesse indicato. Se il foglio riguarda una convivenza in alberghi, ospedali, caserme, convitti, ecc., indicherà sulla scheda del capo di tale convivenza il totale delle schede del gruppo A, separatamente da quello delle schede del gruppo B, secondo le istruzioni date al numero 41 di queste istruzioni; e verificherà che il numero delle schede corrisponda esattamente al totale dei presenti indicato sul foglio di famiglia.

Nei comuni dove notoriamente esistono famiglie di cittadinanza italiana, parlanti abitualmente un idioma non italiano, per essere le medesime discendenti di famiglie francesi o tedesche o slave o albanesi o greche o catalane; ivi stabilite, il commesso noterà questo fatto nello *stato di sezione*, alla colonna " Osservazioni ", specificando l'idioma parlato in ciascuna di esse famiglie.

48. L'operazione più importante e delicata, affidata ai commessi, è quella di riscontrare o completare attentamente le schede individuali, i fogli di famiglia ed i questionari delle imprese industriali. Qualora si

riscontrassero errori o deficienze, si dovranno invitare i capi-famiglia e i direttori o proprietari di opifici industriali a correggere quei fogli che risultassero non esatti o mancanti di qualche notizia. Soltanto con questo mezzo si potrà evitare il rinvio delle schede al comune per correzione o completamento dei dati; il quale rinvio è causa di perdita considerevole di tempo e di denaro.

49. Se un capo-famiglia, o un padrone o direttore di una impresa industriale non ha debitamente compilati i fogli di censimento e si rifiuta di correggerli o completarli, ovvero ricusa di dare al commesso le notizie necessarie per le rettifiche, il commesso redige processo verbale di contravvenzione.

50. I commessi riempiranno di propria mano le schede e gli altri fogli di censimento presso quelle famiglie o imprese industriali nelle quali non vi fosse persona capace di farlo, riferendosi, ben inteso, alla situazione della famiglia alla mezzanotte tra il 10 e l'11 giugno (salvo i casi di persone in viaggio o di pescatori sul mare o di lavoratori in cave o miniere, per le quali persone valgono le norme indicate nel terz'ultimo e penultimo capoverso del numero 53), e per il censimento industriale alla situazione del 10 giugno.

51. I commessi, compiuta la verifica o la compilazione dei fogli dei due censimenti, avranno cura di rimettere il foglio di famiglia e le schede nelle buste, quest'ultime nello stesso ordine progressivo col quale sono numerate nel foglio predetto, accertandosi che a tergo della scheda del capo-famiglia (o di chi ne fa le veci) siano date, al caso, anche le risposte ai quesiti relativi all'industria casalinga.

Raccolti i fogli di censimento per tutte le famiglie e per tutti gli opifici compresi nella sezione, il commesso li consegnerà alla Commissione comunale, riferendo in iscritto quali famiglie od opifici non abbiano potuto essere censiti, e per quali motivi, e presso quali altri abbia per avventura trovato opposizioni e dovuto elevare verbale di contravvenzione.

In seguito a tali informazioni, la Commissione provvederà ad ottenere le notizie mancanti; fornirà al sindaco gli estremi per l'applicazione dell'articolo 7 della legge 8 maggio 1910, n. 212, e farà quelle rettificazioni od aggiunte che giudicasse opportune per la piena osservanza delle disposizioni della legge e del regolamento.

#### VIII.

##### **Chiarimenti intorno ai quesiti contenuti nelle buste, nei fogli di famiglia e nelle schede individuali per il censimento generale.**

52. Nell'eseguire il riscontro delle risposte scritte dai capi di famiglia o date verbalmente da essi per la compilazione delle buste, delle schede individuali e dei fogli di famiglia, il commesso si atterrà alle norme seguenti:

*Abitazione* (notizia chiesta sulla busta). — Per abitazione s'intende l'insieme delle camere, stanze, vani, ecc., od anche una camera sola, che serva per dimora di una famiglia o di più famiglie. Si devono per ciò contare tutti gli ambienti di cui si compone l'abitazione, e quindi anche la *cucina*, la *stanza d'ingresso*, ma non le soffitte, nè le botteghe, magazzini, ecc. (a meno che questi locali servano anche come camere da dormire), e così neppure le cantine.

Il commesso farà speciale attenzione al caso in cui due o più famiglie abbiano l'abitazione in comune. Le famiglie conviventi nella stessa abitazione devono segnare ciascuna nella propria busta, in risposta al 1° quesito riguardante l'abitazione, il numero complessivo dei vani (stanze, camere, ecc.) di cui si compone la *intera* abitazione, senza riguardo al numero delle stanze effettivamente occupate da ciascuna, esclusivamente o in comune, per modo che, se due famiglie coabitano in un appartamento, per esempio, di 6 stanze, si segnerà su ciascuna busta il numero 6.

Per ciascuna delle famiglie coabitanti nello stesso appartamento si deve indicare il numero d'ordine dell'altra famiglia con cui coabita; e ciò allo scopo di evitare duplicazioni nel computo del numero delle stanze o vani abitati nella medesima casa. Così, se le due famiglie suddette hanno nello stato di sezione i numeri progressivi, per ipotesi, 53 e 54, l'una dirà che ha l'abitazione in comune con la famiglia n. 54 e l'altra colla famiglia n. 53.

*Capo-famiglia*. — Per ciascuna famiglia deve sempre compilarsi una scheda (di carta color verde) per il rispettivo capo, o per chi ne fa le veci, nel caso in cui il capo sia temporaneamente assente. E come è detto all'articolo 8 del Regolamento, anche un individuo che viva solo è parificato per il censimento ad un capo-famiglia e deve riempire ed il foglio e la scheda.

*Cognome, nome e paternità* (quesito 1 del foglio di famiglia e della scheda). — Nel foglio di famiglia si domanda, oltre il cognome e nome, anche la paternità, ciò essendo necessario per identificare le persone nel registro municipale di anagrafe. Per la donna coniugata, si scrive prima il cognome del marito, poi il cognome di essa, da nubile; per esempio: *Bianchi Maria nata Giustini del fu Pietro*; per le vedove si scrive il cognome da nubile, poi quello del marito; per esempio: *Giustini Maria del fu Pietro, vedova Bianchi*.

*Relazione di parentela o convivenza* (quesito 2 del foglio di famiglia). — Si deve specificare se la persona è il capo-famiglia, o la moglie o un figlio di esso, o il padre, o la madre, o un fratello o una sorella del capo-famiglia o altro congiunto, ovvero persona di servizio o apprendista o ospite o dozzinante, ecc.

53. *Qualità della dimora; assenza* (quesiti 11 e 12 del foglio di famiglia). — Luogo di *dimora abituale* è il comune dove uno passa la maggior parte dell'anno. Luogo di *dimora occasionale* è il comune dove uno si trova nel giorno del censimento soltanto di passaggio, o per un tempo relativamente breve, a cagione di affari, per diporto, per educazione o per altri motivi transitori. Così sono da considerare come aventi dimora occasionale le persone che siano ospiti in una famiglia, o viaggiatori in alberghi o locande, operai o braccianti addetti a lavori temporanei, mentre hanno la loro abituale dimora in un altro comune del Regno o all'estero.

Essendo uno degli scopi del censimento quello di determinare, agli effetti legali, la *popolazione residente*, ossia il numero degli abitanti che *dimorano abitualmente* in ciascun comune, dopo che fu accertato il numero dei presenti con dimora abituale (elenco *A* del foglio di famiglia), è necessario conoscere gli assenti dalla famiglia e dal comune che hanno tuttavia la loro dimora abituale nel comune, ossia che vi risiedono la maggior parte dell'anno (elenco *C*).

Il censimento tiene conto soltanto dell'*assenza temporanea* di coloro che hanno nel comune la loro *dimora abituale*. Perciò, di regola, non si indicheranno nel foglio di famiglia, neppure fra gli assenti, coloro che si presume che non abbiano da ritornare nel comune entro l'anno 1911.

Al fine di evitare lacune e duplicazioni, che potrebbero avvenire nel calcolo della popolazione residente, qualora non si corrispondessero tra loro le dichiarazioni da farsi per un medesimo individuo simultaneamente da due famiglie o convivenze, per ciò che riguarda la dimora o l'assenza occorre attenersi alle seguenti istruzioni.

Se una famiglia considera un individuo che è residente nel Regno come *assente temporaneamente* dal comune, egli deve essere iscritto *con dimora occasionale* nel foglio della famiglia in cui si trova nel giorno del censimento; e viceversa, se in un dato foglio di famiglia uno è segnato come avente *dimora abituale* nel comune, egli non sarà portato come *assente* in nessun altro foglio, altrimenti sarebbe contato nella popolazione residente di due comuni.

Ad evitare equivoci e duplicazioni si è aperta nel foglio di famiglia, una rubrica speciale (elenco *B*), per iscrivervi coloro che sono assenti dalla famiglia, ma presenti nel comune stesso in altra famiglia o convivenza (come, ad esempio, in un ospedale).

Le persone che dimorano alternativamente in due comuni, si considerano come aventi dimora abituale nel luogo dove passano la maggior parte dell'anno.

Gli infermi negli ospedali, i detenuti sotto processo e i condannati a pena detentiva per meno di un anno, *i quali appartengono ad un altro comune*, saranno iscritti come *presenti con dimora occasionale* nei fogli dell'istituto in cui si trovano, e come *assenti temporaneamente* dal comune nei fogli della loro famiglia naturale.

All'opposto, i ricoverati nei manicomi, in asili di cronici, ospizi di mendicizia, ospizi di vecchi o altri istituti congeneri, nei quali la degenza suole essere di lunga durata, come pure i condannati ad una pena detentiva superiore ad un anno, si devono segnare con *dimora abituale* nei detti stabilimenti, e non sono da comprendere nei fogli delle rispettive famiglie naturali.

Le donne di servizio, i pigionanti e simili, che possono da un giorno all'altro cessare di far parte della famiglia presso cui si trovano, ma che, alla data del censimento, hanno dimora abituale nel comune, devono nel foglio di quella famiglia essere segnati come *presenti con dimora abituale*.

I bambini dati a balia fuori del comune in cui risiedono i genitori, saranno notati come *presenti con dimora occasionale* nel comune dove sono pesti a balia, e come *assenti* da quello in cui sono i genitori; a meno che si tratti di esposti collocati a balia da ospizi o dall'Amministrazione comunale, nel qual caso saranno segnati nel foglio di famiglia della balia come aventi dimora abituale presso di essa.

I giovani che si trovino in un collegio o in altro istituto di educazione o agli studi in un comune diverso da quello dove risiede la loro famiglia, sono segnati come *presenti con dimora occasionale* nelle schede del collegio o della famiglia che li tiene a dozzina e come *assenti* nel foglio del capo della loro famiglia naturale.

I militari in servizio attivo non si devono segnare, neppure come assenti temporaneamente dal comune dove è la loro famiglia; ma si considerano come aventi *dimora abituale* nel comune dove è il comando del Corpo o del distaccamento ordinario o delle stazioni (pei RR. Carabinieri) a cui appartengono. I militari appartenenti a distaccamenti eventuali, i soldati acquartierati per la durata di una marcia o di un'esercitazione, ed i militari di marina dimoranti da meno di sei mesi nel luogo dove sono censiti, sono considerati come aventi dimora *occasionale* nel comune in cui si trovano, ferma restando la loro dimora abituale dove risiede il Comando del Corpo.

Le guardie, i pompieri e altri individui non militari appartenenti a corpi accasermati, hanno la loro *dimora abituale* nel comune in cui è situata la caserma.

Gli impiegati civili hanno la *dimora abituale* nel comune in cui è il loro ufficio; a meno che siano autorizzati, per motivi di famiglia, a tenere dimora in un comune finitimo.

Le persone che nella notte del censimento non si trovino in alcuna abitazione ordinaria, come gli impiegati ed inservienti che fossero in ufficio nella notte stessa, il personale ferroviario in viaggio o in servizio alle stazioni, gli operai occupati di notte, ecc., sono contate come presenti in quella famiglia ove giungeranno dopo aver compiuto il turno di servizio.

Così pure i viaggiatori in ferrovia e in diligenza o su piroscafi ed i pescatori che nella notte dal 10 all'11 giugno si trovino sul mare o su un lago, sono contati come presenti in quella famiglia o convivenza in cui giungeranno alla prima fermata od approdo.

Qualora *tutti* i membri di una famiglia fossero alla data del censimento temporaneamente assenti dal comune di loro residenza ordinaria, il commesso prenderà nota di questo fatto nello stato di sezione e ne avvertirà la Commissione di censimento. Per l'articolo 8 della legge 8 maggio 1910, n. 212, il sindaco è autorizzato a formare dei fogli per le famiglie di cui tutti i membri fossero assenti dal comune alla data del censimento, desumendo le notizie dal registro della popolazione stabile; dovrà però dichiarare su questi fogli che la famiglia è realmente iscritta nel registro medesimo e che quei membri di essa, i quali vengono indicati nel foglio compilato, rientreranno presumibilmente nel comune entro l'anno 1911.

54. *Età* (quesito 5 del foglio di famiglia e quesito 3 della scheda). — Nel foglio di famiglia si segnano l'anno, il mese e il giorno della nascita, essendo necessaria questa più precisa indicazione per la regolare tenuta del registro di anagrafe. Nella scheda individuale si domanda l'età, nel numero degli anni compiuti (e pei bambini sotto l'anno nel numero dei mesi e dei giorni). Il commesso risconterà che le due indicazioni siano tra loro corrispondenti.

*Luogo di nascita* (quesito 6 del foglio di famiglia e quesito 4 della scheda). — Nel foglio di famiglia basta l'indicazione del comune di nascita; nella scheda individuale si domanda invece se l'individuo sia nato nello stesso comune in cui è censito; e per i nati in altri comuni, il comune e la provincia di nascita o lo Stato estero. La notizia richiesta nel foglio di famiglia serve per l'anagrafe; il dato equivalente contenuto nelle schede individuali serve per i lavori di classificazione della popolazione. Il commesso verifica che sia indicata sempre la provincia di nascita o lo Stato estero.

*Nazionalità* (quesito 5 della scheda). — Chi appartiene all'Impero Austro-Ungarico, deve precisare se è suddito dell'Austria o dell'Ungheria; chi appartiene all'Impero Germanico, deve dire a quale Stato dell'Impero appartiene; chi appartiene all'Impero Britannico deve specificare se è suddito del Regno della Gran Bretagna e Irlanda oppure di una colonia o possedimento britannico e di quale.

Per gli stranieri si domanda inoltre da quanto tempo si trovano in Italia, e ciò allo scopo di poter distinguere quelli che sono stabiliti in un comune del Regno dai semplici viaggiatori di passaggio.

*Religione* (quesito 8 della scheda). — Chi non è cattolico o evangelico o israelita, dirà quale altro culto professa o se non ne professa alcuno.

*Possidenza* (quesito 9 della scheda). — La moglie ed i figli di un proprietario non si devono dichiarare proprietari, tranne quando possedano in nome proprio, cioè quando la moglie, i figli o altri membri della famiglia abbiano in proprio beni stabili loro pervenuti per dote, eredità, acquisto diretto o altro titolo.

55. *Condizione o professione* (quesito 10 del foglio di famiglia e quesiti 10 e 11 della scheda). — Le risposte ai numeri concernenti l'occupazione o professione *unica* o *principale*, e, quando ne sia il caso, anche la professione *accessoria*, si daranno soltanto per le persone da 10 anni in su.

Nel foglio di famiglia basta l'indicazione sommaria della professione principale; nelle schede individuali occorrono notizie più particolareggiate.

*Professione unica o principale*. Chi esercita contemporaneamente o alternativamente più di una professione, deve dichiarare al quesito 10, lettera *a* della scheda, la professione che gli dà la maggior parte dei mezzi di sussistenza e poi alla lettera *b* la professione accessoria o secondaria.

Il commesso deve badare che la professione non sia indicata in termini vaghi. Per esempio, non basta che il capofamiglia scriva, *commerciante* oppure *industriale* o *impiegato*; conviene che specifichi il genere di commercio, d'industria o d'impiego; dica, cioè, se è negoziante di bestiame o di tessuti; se è impiegato dello Stato, della provincia, del comune, di un'opera pia o di un'amministrazione privata; se è filatore di seta o di lana o di cotone, se è tessitore di velluti di seta o di cotone, di panni di lana, ecc.

Chi esercita l'agricoltura deve scrivere al quesito 10, lettera *a*, *agricoltore*, ovvero, *ortolano*, *giardiniere*, *boscainolo*, *pastore*, ecc., secondo il caso, e poi indicare, al quesito 11, lettera *a*, la sua condizione di *fattore*, *fittaiuolo*, *mezzadro*, *giornaliero*, ecc. Si dirà *pastore* o *mandriano* chi attende principalmente all'allevamento degli animali, se pure coltiva un pezzo di terra. Sottolineerà le parole *terreni propri* anche chi coltiva terreni della famiglia che siano proprietà di un altro membro della stessa. Sottolineerà la parola *colono*, tanto il mezzadro quanto il contadino che lavora sotto altra forma di colonia parziaria. *Utilista* è chi ha il dominio utile, non il dominio diretto di un fondo. *Contadino obbligato* è il contadino o boaro o bifolco che ha un contratto per l'anno agrario; *giornaliero di campagna* chi è pagato a giornata o per dati lavori.



Chi è addetto ad un'industria, deve dire al quesito 10, lettera *a*, in quale genere di produzione è occupato (per esempio, filatore di cotone, tessitore di lana, tornitore di legno, tornitore di metalli), e al n. 11, lettera *b*, indicare la sua qualità di *padrone* o *direttore* o *capotecnico* o *impiegato* o *artigiano* od *operaio*, ecc.

Sono *impiegati* degli stabilimenti industriali o commerciali coloro che non attendono direttamente alla fabbricazione o alla vendita dei prodotti, ma sono o agenti, o addetti alla corrispondenza, o sono contabili, cassieri, magazzinieri, ecc. Quelli che attendono alla vendita devono sottolineare le parole *commesso*, oppure *commesso viaggiatore*. Sono *artigiani indipendenti* coloro (uomini o donne) che prendono lavoro a fattura, sia trattando direttamente col consumatore o cliente, sia per commissione di uno o più fabbricanti e lo eseguono da soli o con l'aiuto di qualche membro della famiglia. Così la donna che fila o tesse in casa propria, senza essere alla dipendenza abituale di un padrone o fabbricante, scriverà al quesito 10 *filatrice*, per esempio, *di lino, tessitrice di canapa*, ecc.; e al quesito 11 sottolineerà le parole *artigiana indipendente*. Al contrario la donna che fila o tesse in un opificio, scriverà, come la prima, al quesito 10, *filatrice di lino, tessitrice di canapa*, ecc., sottolineando al quesito 11 la parola *operaia*.

Per i carcerati addetti a qualche lavoro nello stabilimento di pena, il direttore indicherà, al quesito 10, lettera *c*, la loro condizione di *detenuto*, dopo avere, sotto la lettera *a* dello stesso quesito 10, specificata la loro occupazione attuale, non quella che avevano nello stato di libertà; lo stesso faranno per i ricoverati in ospizi di carità i rispettivi direttori. I detenuti o i ricoverati non occupati in nessun lavoro saranno indicati solamente per la loro condizione di *detenuti* o di *ricoverati*.

I membri della famiglia che aiutano abitualmente il padre o il marito nell'esercizio della sua professione, senza ricevere uno stipendio o un salario, devono dichiarare al quesito 10 il loro genere d'occupazione abituale, ed al quesito 11 lettera *a*, se agricoltori, oppure sotto la lettera *b*, se occupati nell'industria o nel commercio, devono sottolineare quella parola che designa l'occupazione alla quale sono addetti e, quando ciò non sia possibile, devono rispondere nello stesso modo in cui ha risposto il padre oppure il marito.

*Professione accessoria* (quesito 10, lettera *b*, della scheda). — Se una persona esercita più di una professione, contemporaneamente od alternativamente; per esempio, se uno è avvocato e professore, sacerdote e maestro, portiere e calzolaio; se un contadino fabbrica oggetti di legno o vimini, ecc.; se una contadina fila o tesse o fa merletti o trecce di paglia, ecc., deve indicare al quesito 10, lettera *b*, la professione secondaria.

*Condizione* (quesito 10, lettera *c*, della scheda). — Le persone che hanno conseguito una laurea o un diploma che dia diritto all'esercizio di una professione liberale, ma che non la esercitano effettivamente, potranno indicare il proprio titolo di *dottore*, *maestro*, ecc., sotto la rubrica *condizione* (n. 10 *c*), non sotto quella della *professione* esercitata.

Chi non esercita più una professione, perchè, per esempio, si è ritirato dal commercio o dagli affari o fu collocato a riposo, deve dichiarare, al quesito 10 *c*, di essere *benestante* o *pensionato*, secondo i casi. Chi, per avanzata età o per invalidità permanente al lavoro, vive a carico della famiglia, non dirà la professione che esercitava in addietro, ma dirà: *senza professione*.

56. *Difetti fisici* (quesito 12 della scheda). — Deve ritenersi *cieco* anche colui che, pur avendo qualche percezione della luce, non è in grado di dirigersi da solo, di pieno giorno, in luogo che gli sia sconosciuto.

Deve ritenersi *sordomuto* colui che, per difetto congenito o per malattia contratta prima che avesse acquistato l'uso della parola, non intende la viva voce di altre persone e può servirsi del linguaggio articolato soltanto se abbia ricevuto l'istruzione speciale che si impartisce ai sordomuti. Le persone che diventano *sorde* ad un'età più o meno avanzata, ma dopo aver imparato a parlare, non devono rispondere al quesito 12.

## IX.

### Chiarimenti intorno ai quesiti per il censimento degli opifici e delle imprese industriali.

57. I questionari per questo censimento sono tre:

Il primo questionario riguarda l'industria casalinga (modello 3 *bis*). Esso è stampato a tergo della scheda individuale intestata al capo di famiglia, il quale risponderà anche per le altre persone della famiglia che esercitano un'arte o mestiere nello stesso suo domicilio. Il secondo questionario (modello n. 4) serve per industrie o mestieri esercitati in locali appositi, nei quali alla data del censimento siano occupati non più di dieci lavoranti, oltre il padrone o direttore. Peraltro se un mestiere è esercitato da una persona sola senza l'aiuto nè di membri della famiglia, nè di estranei, non occorre riempire il questionario n. 4, bastando le notizie fornite già nella scheda individuale in risposta ai quesiti 10 e 11. Il terzo, contrassegnato col n. 5, serve per industrie esercitate in locali appositi, nei quali siano occupati più di dieci lavoranti, oltre il padrone o direttore.

A formare il numero delle persone occupate negli opifici, per distinguere se devono essere censiti col questionario n. 4 o con quello n. 5, saranno computati, oltre gli operai, anche i sorveglianti, gli impiegati, i contabili ecc., che sono occupati effettivamente nell'officina, e i membri della famiglia del padrone che lavorano, ancorché non percepiscano stipendio.

Per le industrie esercitate all'aperto o in cave o miniere, come pure per gli opifici annessi ad imprese agricole, commerciali o di trasporti od esercitate in istituti pubblici e privati, in stabilimenti militari e in riformatorii o in case di pena vedansi le istruzioni date nel capitolo III (numeri 16, 17 e 18).

Il direttore di un istituto di beneficenza o di assistenza pubblica o privata, di un riformatorio, carcere o altro luogo di pena, che abbia laboratori per arti e mestieri, dovrà dare le risposte in un *unico* foglio se vi è esercitata una sola industria; al contrario se le industrie ivi esercitate sono parecchie, per esempio, se vi si trovano laboratori di legatoria, tipografia, calzoleria, ecc., le notizie dovranno darsi in *altrettanti* fogli, anche se i diversi laboratori siano riuniti in un solo locale.

In tal caso le copie in più dei questionari che fornirà il commesso di censimento dovranno essere del modello n. 4 o n. 5, secondo che si tratta di laboratori nei quali sono occupati non più di 10 lavoranti o più di 10 lavoranti, oltre il padrone o direttore.

58. Si risponderà ai quesiti fatti a tergo della scheda del capo di famiglia (modello 3 bis), quando alcuno della famiglia, coll'aiuto di altre persone della medesima o di persone estranee, esercita nella propria abitazione un'arte o un mestiere.

Qualora le industrie casalinghe siano più di una, il capo di famiglia risponderà distintamente per ciascuna di esse nell'unica scheda intestata al suo nome.

59. In risposta al quesito *c* del modello 3 bis, ed al quesito 5 del modello 4, si dovranno indicare soltanto i periodi abituali di sospensione del lavoro che sogliono verificarsi in determinate stagioni, non il fatto accidentale che entro i dodici mesi precedenti al censimento si sia dovuto sospendere il lavoro in una stagione nella quale normalmente l'esercizio è attivo.

60. Le macchine considerate sotto il quesito *d* del questionario 3 bis e n. 6 del questionario 4 sono, ad esempio, i telai per tessitura e per maglie, i torchi da vino e da olio, le macchine per stampare, i torni da legnami, da metalli, da vasaio, le seghe meccaniche per tagliare legnami, pietre e marmi, gli apparecchi per burro e latticini, i tini e le macchine per la produzione della carta e via dicendo.

61. Per quanto concerne il questionario n. 4, è da osservare che, se il laboratorio è annesso ad un riformatorio o ad una casa di pena, oppure a un manicomio, o istituto per ciechi o per sordomuti od orfanotrofio o ricovero di mendicizia ecc., oltre all'indirizzo dello stabilimento, si deve dare la denominazione della convivenza.

62. Se uno stesso opificio ha più di un capo o padrone, uno solo di essi, d'accordo con gli altri, deve riempire il foglio, in modo che non abbiano da aversi duplicazioni. Il foglio sarà firmato da chi lo ha redatto.

63. Per quanto concerne il questionario n. 5, è ancora da osservare quanto segue:

Le risposte al quesito n. 7 servono per rilevare quale importanza abbiano per i singoli rami d'industria le sospensioni occasionali dal lavoro e da quali motivi esse siano determinate (cioè scioperi, serrate, incendi, inondazioni, mancanza di combustibile o di forza idraulica, produzione esuberante in rapporto alle commissioni, fallimenti, ecc.).

Le risposte al n. 8 servono invece a mettere in evidenza le variazioni periodiche nella intensità del lavoro, secondo le stagioni.

Nella classificazione del personale impiegato, chiesta nel quesito n. 9, si darà: in *A* nella prima linea, il numero delle persone aventi la direzione dell'opificio o dell'impresa, sia come direttori, sia come amministratori delegati; nella seconda linea il numero dei componenti il personale tecnico superiore, cioè ingegneri, chimici e sottocapi dei reparti; nella terza, il numero dei membri della famiglia del padrone o direttore, che siano abitualmente occupati nell'impresa, quantunque non ricevano uno stipendio fisso; nella quarta, il numero degli impiegati addetti all'amministrazione e contabilità, dei capi deposito, magazzinieri, commessi alla vendita od alla spedizione delle merci, commessi viaggiatori, anche se costoro alla data del censimento non si trovino nello stabilimento, poichè si tratta di rilevare le condizioni dell'opificio, tanto per il personale, quanto per il materiale, e non precisamente di numerare gli individui presenti nel giorno del censimento.

Per quanto concerne gli operai, se ne deve dare in *B*) la classificazione per categorie secondo il genere di lavorazione a cui sono adibiti, riferendosi alle distinzioni in uso nello stabilimento stesso per l'assegnazione dei salari, ed in conformità delle risposte date al quesito n. 4 relativo ai prodotti industriali. Si chiede inoltre la specificazione degli operai, per sesso e per alcuni gruppi di età, conformemente alle distinzioni per età fatte dalle leggi sul lavoro.

Devono essere compresi nel numero degli operai anche quelli che momentaneamente fossero occupati fuori dell'opificio o del cantiere, sia per montaggio o riparazione di macchine, sia per consegna di prodotti ai committenti, per lavori edilizi od altro.

La risposta al quesito n. 10 è un complemento alle notizie date al quesito n. 9, per ciò che riguarda la mano d'opera impiegata nell'impresa. Se il lavoro a domicilio è contrattato a cottimo od a lavoro fatto, basterà indicare il numero approssimativo delle persone che l'hanno eseguito.

In risposta al quesito n. 11 si specificherà la qualità dei *motori* meccanici (cioè se idraulici, o a vapore, o a gas, od elettrici, o di altra specie) come pure la *forza* in cavalli effettivamente sviluppata, come media giornaliera, nel mese di giugno, in cui cade il censimento. Se in quel tempo un motore fosse inattivo, si noterà questa circostanza in risposta al quesito n. 12, indicando la natura e la potenza del motore inattivo, e se esso sia inattivo per guasto avvenuto accidentalmente o perchè lo stesso motore serve di scorta quando non se ne possano mettere altri in azione (com'è il caso frequente della macchina a vapore in ausilio delle turbine idrauliche).

Nell'ultima colonna del prospetto che contiene le risposte al quesito n. 11, si deve indicare a quale reparto dello stabilimento serve il motore, e ciò per rendere possibile la classificazione della quantità di forza motrice secondo le industrie, nei casi in cui ne siano esercitate più d'una nello stesso stabilimento. Qualora un motore metta in azione macchine di diversi reparti, il direttore dello stabilimento avrà cura di dividere il totale dei cavalli sviluppati dalle macchine secondo l'utilizzazione che ne viene fatta nei singoli reparti. Per esempio, se una ruota idraulica muove contemporaneamente od alternativamente le macine di un mulino ed una segheria, si indicherà separatamente il numero dei cavalli utilizzati per ciascuno scopo. Se una ruota idraulica od altro motore serve di giorno ad un mulino e di notte per sviluppo di energia elettrica a scopo di illuminazione, si farà menzione espressa di questa circostanza.

64. Per ciò che concerne l'inchiesta complementare su talune industrie, prevista dall'ultimo capoverso dell'articolo 22 del Regolamento, saranno inviati più tardi appositi questionari, colla indicazione del tempo in cui dovranno essere distribuiti e ritirati i fogli, come pure per la revisione da farsi a cura delle Camere di commercio e industria, dopo che sarà accertato il numero ed il genere degli opifici nei quali sono occupate più di 25 persone.

#### X.

##### Revisione del Registro municipale della popolazione stabile.

65. L'ufficio comunale ricava dai fogli di famiglia le notizie occorrenti per rivedere e completare il Registro di anagrafe colle norme del regolamento 21 settembre 1901, n. 445, e continuerà poi a tenerlo a corrente delle variazioni per nascite, matrimoni, morti, immigrazioni, emigrazioni e per cambiamenti di domicilio nell'interno del comune stesso. Questa revisione deve essere compiuta nel termine di quattro mesi dalla data del censimento secondo il disposto del Regolamento 6 novembre 1910, n. 776.

Nei comuni più popolosi il Ministero di agricoltura, industria e commercio potrà concedere, per giustificati motivi, una proroga al termine suddetto.

#### XI.

##### Operazioni di spoglio da eseguirsi nei comuni.

66. Tenendo conto delle eventuali correzioni eseguite dal commesso nello *stato di sezione provvisorio* nella visita da lui fatta per il ritiro dei fogli di censimento, e così pure dei fogli riguardanti il personale diplomatico e consolare eventualmente inviati dal Ministero degli affari esteri e dal prefetto, e dei fogli della gente di mare raccolti e inviati dai capitani di porto, si compilerà lo *stato di sezione definitivo*, conforme al modello *B* [vedasi a pag. 211].

Per compilare questo *stato*, si comincerà col fare, per ciascuna famiglia o convivenza nella sezione, mediante le notizie date nei rispettivi fogli (modello n. 2):

1° il totale dei presenti con dimora abituale nel comune (col. 11 dell'elenco *A* nel foglio di famiglia);

2° il totale dei presenti con dimora occasionale (col. 12 dell'elenco *A*);

3° la somma delle due cifre precedenti, che dà il *totale dei presenti*;

4° il totale degli assenti temporaneamente dal comune, ma presenti nel Regno (col. 11 dell'elenco *C* nel foglio di famiglia);

5° il totale degli assenti temporaneamente dal Regno, (col. 12 dell'elenco *C*);

6° la somma dei presenti con dimora abituale (col. 11 dell'elenco *A*) e degli assenti temporaneamente dalla famiglia e dal comune (col. 11 e 12 dell'elenco *C*), che rappresenta la *popolazione legale o residente*.

Se la sezione riguarda la popolazione di un'isola, oppure la popolazione a bordo di navi, barche e si-



mili, queste circostanze saranno notate nello *stato di sezione* coll'aggiunta delle parole *isola* \_\_\_\_\_ oppure *sezione mare, lago o fiume*, secondo i casi.

67. Nei comuni nei quali vi siano famiglie che, pur avendo la cittadinanza italiana, parlano abitualmente un idioma francese o tedesco o slavo o greco o albanese o catalano (vedasi più sopra il n. 47), si indicherà, in fondo al prospetto *B*, quante sono le famiglie che parlano l'idioma straniero, specificando quale idioma.

68. Riunite le cifre delle sezioni di censimento, l'ufficio comunale compilerà il prospetto riassuntivo dei presenti e degli assenti per ciascuna frazione e per l'intero comune, in conformità del modello *C* [vedasi a pag. 212].

La popolazione trovata su navi, barche, ecc., e quella censita in un'isola, che faccia parte del territorio comunale, saranno indicate in fondo al prospetto, colla denominazione *sezione mare, lago, fiume*, oppure *isola* \_\_\_\_\_, specificando a quale frazione sono aggregate.

69. Si iscriveranno nel prospetto, uno dopo l'altro, i dati per ciascuna frazione, cominciando da quella in cui si trova il centro principale. Se il centro è suddiviso in varie circoscrizioni mandamentali, si daranno le cifre della popolazione per ciascun mandamento amministrativo o giudiziario e si addizioneranno i risultati parziali per formare il totale della frazione in cui è il centro principale del comune.

Similmente, dove, per alcuno dei motivi indicati al n. 2 delle presenti istruzioni, uno o più sobborghi in continuazione immediata coll'abitato della città siano stati costituiti in frazioni separate, si addizionerà la popolazione agglomerata in quei sobborghi con quella della città per formare la totale popolazione del centro principale del comune, come è prescritto allo stesso numero 2.

70. Il prospetto mod. *C* sarà fatto in due esemplari, da inviarsi entrambi al prefetto della provincia entro il 21 luglio.

Nel fare questo invio il sindaco notificherà al prefetto quanti verbali di contravvenzione siano stati redatti ai sensi dell'articolo 50 del Regolamento.

Il prefetto comunicherà un esemplare del prospetto modello *C* alla Giunta provinciale di statistica, che lo prenderà in esame e richiederà ai comuni, occorrendo, gli opportuni schiarimenti. Frattanto, riuniti i duplicati per tutti i comuni della provincia, il prefetto li manderà sollecitamente alla *Direzione generale della statistica (Ufficio temporaneo del Censimento)* come notizia provvisoria.

Il prefetto notificherà in pari tempo alla stessa Direzione generale, per ciascun comune, quanti verbali di contravvenzione siano stati redatti.

71. Coi dati segnati sulle buste (nome della parrocchia e numero delle schede ritirate), il comune formerà il totale della popolazione presente in ciascuna parrocchia, attenendosi per la circoscrizione parrocchiale al criterio puramente topografico delle case, indipendentemente dalla notizia del numero delle famiglie, dimorati in quella circoscrizione, ascritte a culti diversi dal cattolico (modello *D*) [vedasi a pag. 212].

Qualora una parrocchia abbia giurisdizione anche su altro comune, si darà notizia di questa circostanza, specificando, in una nota in calce al prospetto, l'altro o gli altri comuni ai quali si estende la giurisdizione della parrocchia.

72. Colle notizie segnate sulle buste e sugli *stati di sezione provvisori*, il comune formerà il prospetto dei locali occupati da famiglie o che potrebbero servire ad uso di abitazione ancorchè alla data del censimento siano destinati ad uso di ufficio, oppure siano sfiti o vuoti, in case abitabili. Devono però essere esclusi i locali che servono ad esercizio di industrie (laboratori, opifici, ecc.) o come magazzini, i quali non potrebbero servire come abitazione ordinaria di una famiglia senza eseguirvi notevoli lavori di adattamento. Le abitazioni dell'una e dell'altra categoria saranno distinte secondo che si trovano nel centro principale ovvero nei centri secondari o in case sparse nella campagna. Questo prospetto sarà compilato in conformità del modello *E* [vedasi a pag. 213].

Si farà particolare attenzione ai casi in cui una abitazione sia tenuta in comune da due o più famiglie; ciò che risulterà dalle rispettive buste di famiglia, sotto il quesito *abitazione*. Si disse già al numero 52 che in questi casi le singole famiglie aventi l'abitazione in comune, devono segnare sulle buste il numero complessivo dei vani (camere, stanze, ecc.) di cui si compone l'intera abitazione, e il numero o i numeri d'ordine nella sezione, con cui le altre famiglie coabitanti sono contrassegnate sulla busta. Al fine poi di determinare il numero degli inquilini in relazione al numero dei locali occupati, evitando le duplicazioni, si riuniranno insieme le buste che portano il richiamo dei numeri d'ordine di altre famiglie: ad esempio, se nellabusta della famiglia n. 50 trovasi richiamato il n. 49 e in quella n. 49 il n. 50, si ricava da una di esse buste il numero complessivo delle stanze di cui si compone l'abitazione, trascurando l'identica notizia segnata nell'altra, e dall'insieme delle due buste si desume il numero dei presenti nelle due famiglie.

73. Il comune, dopo aver verificato che le notizie sugli opifici e sulle imprese industriali chieste mediante i questionari n. 4 e n. 5, siano complete e presumibilmente rispondenti al vero, formerà tre elenchi, di cui uno per le imprese o gli opifici che occupano, oltre il padrone o direttore, non più di dieci lavoranti; il secondo per le imprese o gli opifici che occupano più di dieci e non più di venticinque lavoranti; e il terzo per gli opifici con più di venticinque lavoranti; e ciò in conformità del modello *F* [vedasi a pag. 214].

74. Gli uffici municipali conserveranno con cura nei loro archivi gli stati di sezione provvisori, ordinati per frazioni e sezioni, a fine di potere più tardi, a richiesta della Direzione generale della statistica, compilare un elenco di tutti i luoghi abitati aventi una denominazione propria (*elenco toponomastico*), coll'indicazione del numero delle famiglie censite in ognuno di essi.

75. I prospetti compilati sui modelli *D, E, F*, saranno, entro il mese di luglio, inviati al prefetto perchè li sottoponga all'esame della Giunta provinciale di statistica. Il prefetto li trasmetterà, entro il mese di agosto, alla *Direzione generale della statistica (Ufficio temporaneo del censimento)*, insieme ai piani topografici precedentemente inviatigli dai comuni, aggiungendovi il secondo esemplare del prospetto *C*, riveduto dalla Giunta provinciale di statistica, come è detto al n. 70 delle presenti Istruzioni.

76. Verificata la completezza delle risposte, le schede individuali, inchieste nelle rispettive buste, saranno spedite dai comuni, entro il mese di luglio, direttamente alla *Direzione generale della statistica (Ufficio temporaneo del censimento)* in Roma, la quale è incaricata d'eseguire gli ulteriori lavori di classificazione.

Nei comuni di oltre 100,000 abitanti potrà essere dal Ministro di agricoltura, industria e commercio accordata una proroga di due mesi per l'invio delle schede all'Ufficio temporaneo del censimento.

77. I pacchi delle schede individuali, inchieste nelle buste, si terranno divisi per frazioni, e sopra ogni pacco si scriverà il nome della frazione ed il numero delle schede in esso contenute, coll'indicazione del numero complessivo dei presenti per ciascuna frazione.

Si dovranno riunire in una sola spedizione tutti i pacchi delle schede individuali colle rispettive buste per l'intero comune, e non fare spedizioni parziali e successive.

Roma, dicembre 1910.

[**Prospetto per indicare il numero approssimativo delle famiglie, degli abitanti e degli opifici e delle imprese industriali**].

Comune di \_\_\_\_\_

Circondario di \_\_\_\_\_

Numero approssimativo, al principio dell'anno 1911,

delle famiglie \_\_\_\_\_

degli abitanti \_\_\_\_\_

degli opifici, miniere, cave, cantieri, laboratori, in cui sono occupati, oltre il padrone o direttore: { non più di dieci lavoranti \_\_\_\_\_  
più di dieci lavoranti \_\_\_\_\_

MODELLO A.

**STATO DI SEZIONE (provvisorio).**

Frazione \_\_\_\_\_

Sezione \_\_\_\_\_

| NOME<br>della via o piazza<br>o del casale<br>o gruppo di case<br>rurali<br>(a) | NUMERO<br>civico<br>del<br>fabbricato | PIANO<br>a cui<br>è situato<br>il locale | IL LOCALE SERVE              |                                                         |                                                                                                             |                        | IL<br>LOCALE<br>non<br>è<br>abitato | COGNOME E NOME<br>del<br>capo-famiglia<br>o del capo<br>dell'impresa<br>industriale | Osservazioni |                                                                                           |
|---------------------------------------------------------------------------------|---------------------------------------|------------------------------------------|------------------------------|---------------------------------------------------------|-------------------------------------------------------------------------------------------------------------|------------------------|-------------------------------------|-------------------------------------------------------------------------------------|--------------|-------------------------------------------------------------------------------------------|
|                                                                                 |                                       |                                          | di alloggio                  |                                                         | ad esercizio<br>di<br>un'industria o mestiere<br>in cui siano occupati,<br>oltre<br>il padrone o direttore, |                        |                                     |                                                                                     |              | ad uso<br>di ufficio,<br>magazzino,<br>od altra<br>destinazione,<br>specificando<br>quale |
|                                                                                 |                                       |                                          | per una<br>o più<br>famiglie | Numero<br>presuntivo<br>dei membri<br>della<br>famiglia | fino a 10<br>lavoranti                                                                                      | più di 10<br>lavoranti |                                     |                                                                                     |              |                                                                                           |
| (b)                                                                             | (c)                                   | (d)                                      |                              |                                                         |                                                                                                             |                        |                                     |                                                                                     |              |                                                                                           |
| 1                                                                               | 2                                     | 3                                        | 4                            | 5                                                       | 6                                                                                                           | 7                      | 8                                   | 9                                                                                   | 10           | 11                                                                                        |

RIEPILOGO.

Numero dei locali nella sezione { occupati da una o più famiglie . . . . . \_\_\_\_\_  
ad uso di ufficio, magazzino, ecc. . . . . \_\_\_\_\_  
per industrie, arti o mestieri esercitati con un numero di lavoranti { fino a 10 \_\_\_\_\_  
non abitati . . . . . { superiore a 10 \_\_\_\_\_

Numero delle famiglie \_\_\_\_\_  
Numero presuntivo dei componenti le famiglie \_\_\_\_\_

- (a) Si raccomanda di scrivere i nomi dei casali o dei gruppi di case rurali coll'esatta ortografia locale.  
(b) Si segni in questa colonna il numero 1 se il locale è occupato da una sola famiglia e il numero 2 o 3 se è occupato da 2 o 3 famiglie; e una lineetta orizzontale (—), se non serve per abitazione, ma per uso di ufficio, di magazzino, ecc., o per esercizio di un'industria o mestiere ovvero se alla data del censimento non è occupato, nel quale ultimo caso si dovrà fare il segno | nella colonna n. 9.  
(c) Se l'alloggio serve per più famiglie si scriva uno sotto l'altro il numero dei membri di ognuna di esse famiglie, riunendo questi numeri col segno {  
(d) Si faccia il segno | nella colonna 6, oppure nella colonna 7, secondo che nel laboratorio od officio sono occupati fino a 10 o più di 10 lavoranti. In questo prospetto si devono segnare soltanto i locali che servono ad esercizi industriali, non quelli che servono per industrie esercitate a domicilio.

MODELLO B.

**STATO DI SEZIONE (definitivo).**

Numero delle famiglie e popolazione presente ed assente.

Frazione \_\_\_\_\_

Sezione \_\_\_\_\_ di case agglomerate, oppure di case sparse.

| NUMERO<br>d'ordine<br>progressivo<br>delle famiglie<br>o<br>convivenze | NUMERO DEI PRESENTI    |                           |                         | NUMERO DEGLI ASSENTI<br>temporaneamente<br>dal Comune e che si trovano (1) |            | POPOLAZIONE<br>residente<br>colonne 2 + 5 + 6 |
|------------------------------------------------------------------------|------------------------|---------------------------|-------------------------|----------------------------------------------------------------------------|------------|-----------------------------------------------|
|                                                                        | con<br>dimora abituale | con<br>dimora occasionale | Totale<br>colonne 2 + 3 | in altri<br>Comuni del Regno                                               | all'estero |                                               |
| 1                                                                      | 2                      | 3                         | 4                       | 5                                                                          | 6          | 7                                             |
| Totale della<br>Sezione . . .                                          |                        |                           |                         |                                                                            |            |                                               |

(1) Tra gli assenti temporaneamente non devono essere compresi quelli indicati nell'elenco B del Foglio di famiglia, cioè gli assenti dalla famiglia ma presenti nel Comune.

MODELLO C.

**NUMERO DELLE FAMIGLIE**

e stato della popolazione *presente* e della popolazione *residente* nel Comune.

Provincia di \_\_\_\_\_

Comune di \_\_\_\_\_

Circondario (o distretto) di \_\_\_\_\_

Mandamento di \_\_\_\_\_

| FRAZIONI                |                       |                           | NUMERO delle famiglie di ciascuna frazione | POPOLAZIONE PRESENTE        |                 |                  |                        |             |                   |              |              |                   | ASSENTI temporaneamente dal Comune |              |                               |                           |              |                               | POPOLAZIONE residente    |              |                                       |
|-------------------------|-----------------------|---------------------------|--------------------------------------------|-----------------------------|-----------------|------------------|------------------------|-------------|-------------------|--------------|--------------|-------------------|------------------------------------|--------------|-------------------------------|---------------------------|--------------|-------------------------------|--------------------------|--------------|---------------------------------------|
| 1<br>Numero progressivo | 2<br>Lettera ordinale | 3<br>DENOMINAZIONE<br>(1) |                                            | con dimora abituale         |                 |                  | con dimora occasionale |             |                   | In complesso |              |                   | ma presenti nel Regno              |              |                               | che si trovano all'estero |              |                               |                          |              |                                       |
|                         |                       |                           | 4<br>viventi in case agglomerate           | 5<br>viventi in case sparse | 6<br>Totale (2) | 7<br>agglomerata | 8<br>sparsa            | 9<br>Totale | 10<br>agglomerata | 11<br>sparsa | 12<br>Totale | 13<br>agglomerata | 14<br>sparsa                       | 15<br>Totale | 16<br>Popolazione agglomerata | 17<br>Popolazione sparsa  | 18<br>Totale | 19<br>Popolazione agglomerata | 20<br>Popolazione sparsa | 21<br>Totale | 22<br>Somma delle colonne 9 + 18 + 21 |
| Totale del Comune .     |                       |                           |                                            |                             |                 |                  |                        |             |                   |              |              |                   |                                    |              |                               |                           |              |                               |                          |              |                                       |

(1) Si sottolinei il nome della frazione in cui si trova l'Ufficio municipale.

(2) Parlano abitualmente l'idioma \_\_\_\_\_ nella frazione \_\_\_\_\_ famiglie \_\_\_\_\_  
 Id. \_\_\_\_\_ id. \_\_\_\_\_ id. \_\_\_\_\_

MODELLO D.

**STATO DELLA POPOLAZIONE PER PARROCCHIE.**

Circondario di \_\_\_\_\_

Comune di \_\_\_\_\_

| DENOMINAZIONE DELLE PARROCCHIE<br><br>(SANTO TITOLARE) | POPOLAZIONE presente nella parrocchia o nella parte di essa che è nel territorio del Comune |
|--------------------------------------------------------|---------------------------------------------------------------------------------------------|
|                                                        |                                                                                             |

MODELLO E.

Circondario di \_\_\_\_\_

Comune di \_\_\_\_\_

**LOCALI OCCUPATI AD USO DI ABITAZIONE,**

classificati secondo i piani a cui sono situati e secondo il numero dei vani.

| SITUAZIONE DEI LOCALI                       | NUMERO DEI LOCALI CHE CONTANO VANI |   |   |   |   |          |
|---------------------------------------------|------------------------------------|---|---|---|---|----------|
|                                             | 1                                  | 2 | 3 | 4 | 5 | più di 5 |
| <i>a) nel centro principale.</i>            |                                    |   |   |   |   |          |
| Sotterranei . . . . .                       | { abitazioni . . . . .             |   |   |   |   |          |
|                                             | { inquilini . . . . .              |   |   |   |   |          |
| Al piano terreno . . . . .                  | { abitazioni . . . . .             |   |   |   |   |          |
|                                             | { inquilini . . . . .              |   |   |   |   |          |
| Ad un piano superiore al terreno.           | { abitazioni . . . . .             |   |   |   |   |          |
|                                             | { inquilini . . . . .              |   |   |   |   |          |
| In più piani . . . . .                      | { abitazioni . . . . .             |   |   |   |   |          |
|                                             | { inquilini . . . . .              |   |   |   |   |          |
| In soffitte . . . . .                       | { abitazioni . . . . .             |   |   |   |   |          |
|                                             | { inquilini . . . . .              |   |   |   |   |          |
| Totale . . . . .                            | { abitazioni . . . . .             |   |   |   |   |          |
|                                             | { inquilini . . . . .              |   |   |   |   |          |
| <i>b) in altri centri e in case sparse.</i> |                                    |   |   |   |   |          |
| Sotterranei . . . . .                       | { abitazioni . . . . .             |   |   |   |   |          |
|                                             | { inquilini . . . . .              |   |   |   |   |          |
| Al piano terreno . . . . .                  | { abitazioni . . . . .             |   |   |   |   |          |
|                                             | { inquilini . . . . .              |   |   |   |   |          |
| Ad un piano superiore al terreno.           | { abitazioni . . . . .             |   |   |   |   |          |
|                                             | { inquilini . . . . .              |   |   |   |   |          |
| In più piani . . . . .                      | { abitazioni . . . . .             |   |   |   |   |          |
|                                             | { inquilini . . . . .              |   |   |   |   |          |
| In soffitte . . . . .                       | { abitazioni . . . . .             |   |   |   |   |          |
|                                             | { inquilini . . . . .              |   |   |   |   |          |
| Totale . . . . .                            | { abitazioni . . . . .             |   |   |   |   |          |
|                                             | { inquilini . . . . .              |   |   |   |   |          |

Segue MODELLO E.

**LOCALI NON OCCUPATI AD USO DI ABITAZIONE**

nelle case abitabili alla data del censimento.

| SITUAZIONE DEI LOCALI                       | NUMERO DEI LOCALI CHE CONTANO VANI |   |   |   |   |          |
|---------------------------------------------|------------------------------------|---|---|---|---|----------|
|                                             | 1                                  | 2 | 3 | 4 | 5 | più di 5 |
| <i>a) nel centro principale.</i>            |                                    |   |   |   |   |          |
| Sotterranei — non abitati . . . . .         |                                    |   |   |   |   |          |
| Al pian terreno . . . . .                   | { non abitati . . . . .            |   |   |   |   |          |
|                                             | { destinati ad ufficio . . . . .   |   |   |   |   |          |
| Ad un piano superiore al terreno . . . . .  | { non abitati . . . . .            |   |   |   |   |          |
|                                             | { destinati ad ufficio . . . . .   |   |   |   |   |          |
| In più piani . . . . .                      | { non abitati . . . . .            |   |   |   |   |          |
|                                             | { destinati ad ufficio . . . . .   |   |   |   |   |          |
| In soffitte — non abitati . . . . .         |                                    |   |   |   |   |          |
| Totale . . . . .                            |                                    |   |   |   |   |          |
| <i>b) in altri centri e in case sparse.</i> |                                    |   |   |   |   |          |
| Sotterranei — non abitati . . . . .         |                                    |   |   |   |   |          |
| Al pian terreno . . . . .                   | { non abitati . . . . .            |   |   |   |   |          |
|                                             | { destinati ad ufficio . . . . .   |   |   |   |   |          |
| Ad un piano superiore al terreno . . . . .  | { non abitati . . . . .            |   |   |   |   |          |
|                                             | { destinati ad ufficio . . . . .   |   |   |   |   |          |
| In più piani . . . . .                      | { non abitati . . . . .            |   |   |   |   |          |
|                                             | { destinati ad ufficio . . . . .   |   |   |   |   |          |
| In soffitte — non abitati . . . . .         |                                    |   |   |   |   |          |
| Totale . . . . .                            |                                    |   |   |   |   |          |

MODELLO F.

**ELENCO**  
degli opifici e delle imprese industriali

a) in cui sono occupati non più di 10 lavoratori, oltre il padrone o direttore.

| COGNOME E NOME DEL CAPO | GENERE D'INDUSTRIA | Numero dei lavoratori occupati (1) | LUOGO dove è esercitata l'industria (indirizzo) |
|-------------------------|--------------------|------------------------------------|-------------------------------------------------|
|                         |                    |                                    |                                                 |

b) in cui sono occupati più di 10 e non più di 25 lavoratori, oltre il padrone o direttore.

| COGNOME E NOME DEL CAPO | GENERE D'INDUSTRIA | Numero dei lavoratori occupati (1) | LUOGO dove è esercitata l'industria (indirizzo) |
|-------------------------|--------------------|------------------------------------|-------------------------------------------------|
|                         |                    |                                    |                                                 |

(c) in cui sono occupati più di 25 lavoratori, oltre il padrone o direttore.

| COGNOME E NOME DEL CAPO | GENERE D'INDUSTRIA | Numero dei lavoratori occupati (1) | LUOGO dove è esercitata l'industria (indirizzo) |
|-------------------------|--------------------|------------------------------------|-------------------------------------------------|
|                         |                    |                                    |                                                 |

(1) Se il laboratorio od opificio è inattivo alla data del censimento, si indicherà in questa colonna il numero massimo delle persone occupate nei dodici mesi che precedettero la data del censimento, specificando, in nota, che l'opificio è momentaneamente chiuso, ed a quale data si riferiscono le notizie.

ALLEGATO E.

**Regio decreto 5 dicembre 1912, n. 1333, col quale viene fissata la popolazione legale dei singoli comuni del Regno.**

(Pubblicato nella *Gazzetta Ufficiale* del 31 dicembre 1912, n. 307).

VITTORIO EMANUELE III

PER GRAZIA DI DIO E PER VOLONTÀ DELLA NAZIONE

RE D'ITALIA.

Veduta la legge 8 maggio 1910, n. 212, che dispose il quinto censimento generale della popolazione del Regno;

Veduto il regolamento approvato con Nostro decreto del 6 novembre 1910, n. 776, per la esecuzione della legge medesima;

Veduti gli stati della popolazione compilati dai singoli Uffici comunali e riscontrati dalla Direzione generale della Statistica e del Lavoro ai termini degli articoli 53 e 54 del predetto regolamento;

Sulla relazione del Nostro ministro segretario di Stato per l'agricoltura, l'industria ed il commercio;

Abbiamo decretato e decretiamo:

*Articolo unico.* — La popolazione residente in ciascun comune del Regno, censita alla mezzanotte dal 10 all'11 giugno 1911 e indicata nell'unita tabella firmata d'ordine Nostro dal ministro per l'agricoltura, l'industria ed il commercio, è dichiarata popolazione legale dalla data anzidetta e fino ad un altro censimento, giusta l'art. 9 della legge 8 maggio 1910, n. 212.

Ordiniamo che il presente decreto, munito del sigillo dello Stato, sia inserito nella raccolta ufficiale delle leggi e dei decreti del Regno d'Italia, mandando a chiunque spetti di osservarlo e di farlo osservare.

Dato a Roma, addì 5 dicembre 1912.

VITTORIO EMANUELE.

F. NITTI.

[Segue la Tabella della popolazione residente o legale e della popolazione presente o di fatto, censita nei singoli comuni del Regno alla mezzanotte dal 10 all'11 giugno 1911].

ALLEGATO F.

**Regio decreto 13 agosto 1914, n. 933, che rettifica per alcuni comuni delle provincie di Aquila, Chieti e Firenze le cifre della popolazione censita il 10 giugno 1911.**

(Pubblicato nella *Gazzetta Ufficiale* dell'8 settembre 1914, n. 215).

VITTORIO EMANUELE III

PER GRAZIA DI DIO E PER VOLONTÀ DELLA NAZIONE

RE D'ITALIA.

Visto il R. decreto 5 dicembre 1912, n. 1333, col quale fu fissata per ciascun comune la popolazione residente o legale censita alla mezzanotte dal 10 all'11 giugno 1911;

Visti gli atti riguardanti successivi accertamenti della popolazione dei comuni di Ofena, Villa Santa Lucia degli Abruzzi, Lanciano e Larciano;

Considerato:

1° che la frazione Carrufo attribuita al comune di Villa Santa Lucia degli Abruzzi fa parte invece del comune di Ofena;

2° che nove individui censiti presenti nel comune di Larciano furono compresi tra gli abitanti del comune di Lanciano;

Sulla proposta del Nostro ministro per l'agricoltura, l'industria e il commercio;

Abbiamo decretato e decretiamo:

*Articolo unico.* — Le cifre della popolazione residente o legale dei comuni di Ofena, Villa Santa Lucia degli Abruzzi, Lanciano e Larciano sono rettificate conformemente all'unita tabella firmata, d'ordine Nostro, dal ministro proponente.

Ordiniamo che il presente decreto, munito del sigillo dello Stato, sia inserto nella raccolta ufficiale delle leggi e dei decreti del Regno d'Italia, mandando a chiunque spetti di osservarlo e di farlo osservare.

Dato a Roma, addì 13 agosto 1914.

VITTORIO EMANUELE.

G. CAVASOLA.

Tabella di rettificazione della popolazione di alcuni Comuni del Regno.

| COMUNI                                              | POPOLAZIONE                                               |             |                                                           |             |
|-----------------------------------------------------|-----------------------------------------------------------|-------------|-----------------------------------------------------------|-------------|
|                                                     | residente o legale                                        |             | presente o di fatto                                       |             |
|                                                     | secondo<br>il Regio decreto<br>5 dicemb. 1912,<br>n. 1333 | rettificata | secondo<br>il Regio decreto<br>5 dicemb. 1912,<br>n. 1333 | rettificata |
| <b>Provincia di Aquila degli Abruzzi.</b>           |                                                           |             |                                                           |             |
| <i>Circondario di Aquila degli Abruzzi.</i>         |                                                           |             |                                                           |             |
| Comune di Ofena . . . . .                           | 2 764                                                     | 3 196       | 2 265                                                     | 2 634       |
| Comune di Villa Santa Lucia degli Abruzzi . . . . . | 1 578                                                     | 1 146       | 1 451                                                     | 1 082       |
| <b>Provincia di Chieti.</b>                         |                                                           |             |                                                           |             |
| <i>Circondario di Lanciano.</i>                     |                                                           |             |                                                           |             |
| Comune di Lanciano . . . . .                        | 20 261                                                    | 20 252      | 19 917                                                    | 19 908      |
| Totale del circondario . . .                        | 133 215                                                   | 133 206     | 120 859                                                   | 120 850     |
| Totale della provincia . . .                        | 400 555                                                   | 400 546     | 366 593                                                   | 366 584     |
| <b>Provincia di Firenze.</b>                        |                                                           |             |                                                           |             |
| <i>Circondario di Pistoia.</i>                      |                                                           |             |                                                           |             |
| Comune di Larciano . . . . .                        | 5 227                                                     | 5 236       | 5 088                                                     | 5 097       |
| Totale del circondario . . .                        | 141 347                                                   | 141 356     | 133 853                                                   | 133 862     |
| Totale della provincia . . .                        | 1 009 938                                                 | 1 009 947   | 999 423                                                   | 999 432     |

Visto, d'ordine di S. M.:

*Il Ministro d'agricoltura, industria e commercio*  
G. CAVASOLA.

**ALLEGATO G.**

**Regio decreto 2 febbraio 1913, n. 90, riguardante il conferimento di diplomi di onore e di benemerita ai benemeriti del quinto censimento della popolazione e del primo censimento degli opifici e delle imprese industriali.**

(Pubblicato nella *Gazzetta Ufficiale* del 24 febbraio 1913, n. 45).

VITTORIO EMANUELE III

PER GRAZIA DI DIO E PER VOLONTÀ DELLA NAZIONE

RE D'ITALIA

Veduta la legge 8 maggio 1910, n. 212, sul quinto censimento generale della popolazione del Regno e sul primo censimento degli opifici e delle imprese industriali;

Veduto il regolamento per l'esecuzione dei due censimenti, approvato con R. decreto 6 novembre 1910, n. 776;

Desiderando di attestare il Nostro Sovrano compiacimento a quanti cooperarono per la migliore riuscita delle due grandi rilevazioni statistiche;



Sulla proposta del Nostro Ministro per l'agricoltura, l'industria e il commercio;  
Abbiamo decretato e decretiamo:

*Articolo unico.* — Saranno conferiti diplomi di onore e diplomi di benemerenzza, in numero non superiore rispettivamente a 300 e 2000 alle persone che si segnalano in modo speciale nella preparazione e nell'esecuzione del quinto censimento della popolazione e del primo censimento degli opifici e delle imprese industriali.

I prefetti, quali presidenti delle Giunte provinciali di statistica, sono incaricati di designare coloro che ritengono meritevoli di queste onorificenze.

L'assegnazione dei diplomi sarà fatta dal nostro Ministro per l'agricoltura, l'industria e il commercio con decreto che sarà pubblicato nella *Gazzetta Ufficiale del Regno*.

Ordiniamo che il presente decreto, munito del sigillo dello Stato, sia inserito nella raccolta ufficiale delle leggi e dei decreti del Regno d'Italia, mandando a chiunque spetti di osservarlo e di farlo osservare.

Dato a Roma, addì 2 febbraio 1913.

VITTORIO EMANUELE.

NITTI.

Visto, *il Guardasigilli*: C. FINOCCHIARO-APRILE.

ALLEGATO **H**.

**Decreto ministeriale dell'11 aprile 1914, che stabilisce l'elenco degli enti e delle persone, cui sono conferiti diplomi di onore e di benemerenzza per il quinto censimento della popolazione ed il primo censimento industriale.**

(Pubblicato nella *Gazzetta Ufficiale* del 7 maggio 1914, n. 108).

IL MINISTRO PER L'AGRICOLTURA, L'INDUSTRIA E IL COMMERCIO

Visto il regio decreto del 2 febbraio 1913, n. 90, concernente il conferimento di diplomi di onore e di benemerenzza agli Enti e alle persone che si segnalano nella preparazione e nella esecuzione del quinto censimento generale della popolazione del Regno e del primo censimento degli opifici e delle imprese industriali;

Viste le proposte fatte, ai termini del citato R. decreto, dai prefetti, quali presidenti delle Giunte provinciali di statistica;

Ritenuta l'opportunità di procedere ad una prima assegnazione dei detti diplomi a quegli Enti e a quelle persone per i quali le proposte fatte dai Prefetti risultarono meritevoli di accoglimento;

Ritenuto, inoltre, che ai termini del citato regio decreto, l'assegnazione dei diplomi deve farsi con decreto collettivo da pubblicarsi nella *Gazzetta Ufficiale*.

Decreta:

Agli Enti e alle persone indicate nell'unito elenco sono conferiti diplomi d'onore e di benemerenzza per il quinto censimento generale della popolazione e per il primo censimento industriale.

Roma, 11 aprile 1914.

*Il Ministro*  
CAVASOLA.

| COMUNI                                                                                                                                                                                                                                                                                                                                                                                                                                                                                                                                                                                                                                                                                                                                                                                                                                                                                                                                               | PREMIATI | COMUNI                                                                                                                                                                                                                                                                                                                     | PREMIATI | COMUNI                                                                                                                                                                                                                                                                                                                                                                                                                                                                                                                                                                                                                                                                                                                                                                                                                                                                                            | PREMIATI |
|------------------------------------------------------------------------------------------------------------------------------------------------------------------------------------------------------------------------------------------------------------------------------------------------------------------------------------------------------------------------------------------------------------------------------------------------------------------------------------------------------------------------------------------------------------------------------------------------------------------------------------------------------------------------------------------------------------------------------------------------------------------------------------------------------------------------------------------------------------------------------------------------------------------------------------------------------|----------|----------------------------------------------------------------------------------------------------------------------------------------------------------------------------------------------------------------------------------------------------------------------------------------------------------------------------|----------|---------------------------------------------------------------------------------------------------------------------------------------------------------------------------------------------------------------------------------------------------------------------------------------------------------------------------------------------------------------------------------------------------------------------------------------------------------------------------------------------------------------------------------------------------------------------------------------------------------------------------------------------------------------------------------------------------------------------------------------------------------------------------------------------------------------------------------------------------------------------------------------------------|----------|
| <b>PROVINCIA DI ALESSANDRIA.</b><br><b>Diploma d'onore.</b><br>ALESSANDRIA . . .   Meda avv. Defendente.                                                                                                                                                                                                                                                                                                                                                                                                                                                                                                                                                                                                                                                                                                                                                                                                                                             |          | <b>Diploma di benemerenzza.</b><br>CASTEL DEL MONTE.   Di Cola Antonio.<br>GIOIA DEI MARSII .   Pepe Giovanni.<br>PESCIANA . . . . .   D'Alessandri Pasquale.<br>. . . . .   Ranalli Ermenegildo.<br>AMATRICE . . . . .   Leopardi Giuseppe.<br>CASTEL DI SANGRO .   Mauro Filippo.<br>POPOLI . . . . .   Tatoni Domenico. |          | CASSANO DELLE MURGE.   Rotondo Paolo.<br>GRUMO APPULA . .   Ciccimarra cav. Nicola.<br>SANTERAMO IN COLLE   Manicone Giuseppe.<br>TORITTO . . . . .   Colavito Cosmo.<br>. . . . .   Loizzi Pasquale.<br>. . . . .   Mercurio Giuseppe.<br>BITONTO . . . . .   Pignatelli cav. Carlo.<br>BITRITTO . . . . .   Orlando Roberto.<br>CANNETO DI BARI .   Pontrelli Giuseppe.<br>LOCOROTONDO . . .   Baccari Giuseppe.<br>MODUGNO . . . . .   Romita cav. Nicola.<br>MONOPOLI . . . . .   Perna cav. Camillo.<br>PUTIGNANO . . . . .   Telesca Nicola.<br>BISCEGLIE . . . . .   Pastore Pietro.<br>. . . . .   Troise cav. Michelangelo.<br>MINERVINO MURGE .   Barbera Felice.<br>. . . . .   D'Aloia Oronzio.<br>. . . . .   Matera Nunzio.<br>TERLIZZI . . . . .   De Mattia Aniello.<br>TRANI . . . . .   Orlando Nicola.<br>. . . . .   Quercia comm. Adolfo<br>. . . . .   Vischi comm. Antonio |          |
| <b>PROVINCIA DI ANCONA.</b><br><b>Diploma d'onore.</b><br>ANCONA . . . . .   Giunta provinciale di<br>. . . . .   statistica.<br>. . . . .   Municipio.<br>ARCEVIA . . . . .   Municipio.<br>OSIMO . . . . .   Municipio.                                                                                                                                                                                                                                                                                                                                                                                                                                                                                                                                                                                                                                                                                                                            |          | <b>PROVINCIA DI AREZZO.</b><br><b>Diploma di benemerenzza.</b><br>AREZZO . . . . .   Goti Egisto.                                                                                                                                                                                                                          |          | <b>PROVINCIA DI ASCOLI PICENO.</b><br><b>Diploma d'onore.</b><br>ASCOLI PICENO . .   Viccei avv. Raffaele.<br>FERMO . . . . .   Brunetti Alfredo.                                                                                                                                                                                                                                                                                                                                                                                                                                                                                                                                                                                                                                                                                                                                                 |          |
| <b>PROVINCIA DI ANCONA.</b><br><b>Diploma di benemerenzza.</b><br>ANCONA . . . . .   Peretti dott. Benedetto.<br>. . . . .   Maccaferri prof. Eugenio.<br>. . . . .   Gaggiotti Augusto.<br>. . . . .   Giovagnoli Gaspare.<br>. . . . .   Ansevini Mariano.<br>ARCEVIA . . . . .   Grassi Arnaldo.<br>BARBARA . . . . .   Mancini Ermanno.<br>CASTELFIDARDO . .   Tomassini Antonio.<br>CORINALDO . . . .   Municipio.<br>FABRIANO . . . . .   Tega dott. Raffaele.<br>FALCONARA MARIT-   Rosa Arturo.<br>TIMA.<br>IESI . . . . .   Municipio.<br>NUMANA . . . . .   Benedetti dott. Cesare.<br>OFFAGNA . . . . .   Municipio.<br>OSIMO . . . . .   Paternesi avv. Giovanni.<br>. . . . .   Haiz cav. Francesco.<br>. . . . .   Adorni Arnaldo.<br>. . . . .   Caccini dott. Vittorio.<br>RIPE . . . . .   Lavatori Augusto.<br>SAN MARCELLO . . .   Ragnetti Virgilio.<br>SAN PAOLO DI IESI.   Municipio.<br>SIROLO . . . . .   Bianchedi Edoardo. |          | <b>Diploma di benemerenzza.</b><br>ASCOLI PICENO . .   Giovannozzi Francesco.<br>. . . . .   Tamburrini Ugo.<br>. . . . .   Torresi Sergio.<br>. . . . .   Grelli Carlo.<br>FERMO . . . . .   Gioventù Luigi.<br>. . . . .   Tentoni Federico.<br>RIPATRANSONE . . .   Corradini Vincenzo.                                 |          |                                                                                                                                                                                                                                                                                                                                                                                                                                                                                                                                                                                                                                                                                                                                                                                                                                                                                                   |          |
| <b>PROVINCIA DI AVELLINO.</b><br><b>Diploma d'onore.</b><br>AVELLINO . . . . .   Rossi dott. Alfredo.<br>. . . . .   Pellegrini dott. Ernesto.                                                                                                                                                                                                                                                                                                                                                                                                                                                                                                                                                                                                                                                                                                                                                                                                       |          | <b>PROVINCIA DI BARI DELLE PUGLIE.</b><br><b>Diploma d'onore.</b><br>BARI DELLE PUGLIE.   De Pieri cav. dott. Gaetano.<br>. . . . .   Perrone dott. Giacinto.<br>ALTAMURA . . . . .   Lupis cav. Giuseppe.<br>BISCEGLIE . . . . .   Iorizzi cav. Luigi.<br>TRANI . . . . .   Municipio.                                    |          | <b>PROVINCIA DI BELLUNO.</b><br><b>Diploma d'onore.</b><br>BELLUNO . . . . .   Ruggiero dott. Nicola<br>FELTRE . . . . .   Servi rag. Oreste.                                                                                                                                                                                                                                                                                                                                                                                                                                                                                                                                                                                                                                                                                                                                                     |          |
| <b>PROVINCIA DI AVELLINO.</b><br><b>Diploma di benemerenzza.</b><br>ALTAMURA . . . . .   Popolizio cav. avv. Giovanni.<br>. . . . .   Striccoli cav. ing. Vincenzo.<br>. . . . .   Nardano Francesco.<br>BINETTO . . . . .   D'Amely Melodia Vincenzo.<br>. . . . .   Surdi Antonio.                                                                                                                                                                                                                                                                                                                                                                                                                                                                                                                                                                                                                                                                 |          | <b>Diploma di benemerenzza.</b><br>BELLUNO . . . . .   Cantilena cav. dott. Alessandro.<br>PONTE NELL'ALPI .   De Roni cav. Giuseppe.<br>ARSÌE . . . . .   Bonvicini Carlo.<br>FELTRE . . . . .   Biacoli Giovanni.<br>. . . . .   Boccato Ottorino.<br>AURONZO . . . . .   Del Monego cav. Giovanni.                      |          |                                                                                                                                                                                                                                                                                                                                                                                                                                                                                                                                                                                                                                                                                                                                                                                                                                                                                                   |          |
| <b>PROVINCIA DI AQUILA.</b><br><b>Diploma d'onore.</b><br>ROCCA DI MEZZO . .   Tartaglia dott. Tito.<br>. . . . .   David cav. Crispino.<br>AVEZZANO . . . . .   Rainaldi Francesco.<br>SULMONA . . . . .   Carugno Filippo.                                                                                                                                                                                                                                                                                                                                                                                                                                                                                                                                                                                                                                                                                                                         |          | <b>PROVINCIA DI BENEVENTO.</b><br><b>Diploma d'onore.</b><br>BENEVENTO . . . . .   Cangiano avv. Domenico.<br>GUARDIA SANFRAMONDI.   Tomaselli Michele.                                                                                                                                                                    |          | <b>Diploma di benemerenzza.</b><br>BENEVENTO . . . . .   Vitelli cav. Luigi.<br>MONTESARCHIO . . .   Grillo Daniele.<br>CUSANO MUTRI . . .   Valente Ernesto.<br>. . . . .   Valente Pasquale.<br>MORCONE . . . . .   D'Alisera Nicola.<br>MOLINARA . . . . .   Barile Giuseppe.                                                                                                                                                                                                                                                                                                                                                                                                                                                                                                                                                                                                                  |          |

| COMUNI                                                                                                                                                                                                                                                                                                                                                                                                                                                                                                                                                                                                                                                                        | PREMIATI | COMUNI                                                                                                                                                                                                                                                                                                                                                                                                                                                                      | PREMIATI | COMUNI                                                                                                                                                                                                                                                                                                                                                                                                                                                                                                                                                                                            | PREMIATI |
|-------------------------------------------------------------------------------------------------------------------------------------------------------------------------------------------------------------------------------------------------------------------------------------------------------------------------------------------------------------------------------------------------------------------------------------------------------------------------------------------------------------------------------------------------------------------------------------------------------------------------------------------------------------------------------|----------|-----------------------------------------------------------------------------------------------------------------------------------------------------------------------------------------------------------------------------------------------------------------------------------------------------------------------------------------------------------------------------------------------------------------------------------------------------------------------------|----------|---------------------------------------------------------------------------------------------------------------------------------------------------------------------------------------------------------------------------------------------------------------------------------------------------------------------------------------------------------------------------------------------------------------------------------------------------------------------------------------------------------------------------------------------------------------------------------------------------|----------|
| <p align="center">PROVINCIA DI BERGAMO.</p> <p align="center"><b>Diploma d'onore.</b></p> <p>BERGAMO . . . . . Locatelli dott. Giuseppe.<br/>Vella dott. Vincenzo.</p> <p>ROMANO DI LOMBARDIA. Zonca rag. Gio. Battista.</p> <p>TREVIGLIO . . . . . Ferrari Luigi.</p>                                                                                                                                                                                                                                                                                                                                                                                                        |          | <p><i>Segue</i> BUDRIO. . . Parruccini Nicola.<br/>Montanari Umberto.</p> <p>CASTELLO D'ARGILE Budriesi Alfonso.<br/>Formaglini Adelmo.</p> <p>MONTE SAN PIETRO Busacchi Alessandro.</p> <p>SAN PIETRO IN CA- Tesini Lorenzo.<br/>SALE. Lanzoni Enrico.</p> <p>CASTEL GUELFO DI Gessi Giovanni.<br/>BOLOGNA.</p> <p>CASTEL SAN PIETRO Bernardi Carlo.<br/>DELL'EMILIA. Sandri Augusto.</p> <p>IMOLA . . . . . Negri Angelo.</p> <p>MORDANO . . . . . Pifferi Luigi.</p>     |          | <p align="center">PROVINCIA DI CAMPOBASSO.</p> <p align="center"><b>Diploma d'onore.</b></p> <p>CAMPOBASSO . . . . Bracone Francesco.</p>                                                                                                                                                                                                                                                                                                                                                                                                                                                         |          |
| <p align="center"><b>Diploma di benemerenzza.</b></p> <p>BERGAMO . . . . . Torri avv. Gian Giacomo.<br/>Baroni sac. Diomiro.<br/>Leidi cav. dott. Carlo.<br/>Dolci Antonio.<br/>Berizzi dott. Pietro.<br/>Musitelli sac. dott. Agostino.<br/>Arrigoni Luigi.<br/>Valentini Angelo.</p> <p>REDONA . . . . . Spada cav. rag. Dionigi.</p> <p>STEZZANO . . . . . Maffei conte dott. Ant.<br/>Testa cav. Francesco.</p> <p>CARAVAGGIO. . . . . Servegnini rag. Luigi.</p> <p>COLOGNO AL SERIO. Drago Alessandro.</p> <p>TREVIGLIO . . . . . Ciocca Giov. Battista.<br/>Masciocchi Giuseppe.</p>                                                                                   |          | <p align="center">PROVINCIA DI CAGLIARI.</p> <p align="center"><b>Diploma d'onore.</b></p> <p>CAGLIARI . . . . . Porrà Raffaele.</p> <p>IGLESIAS . . . . . Municipio.</p> <p>ORISTANO. . . . . Municipio.</p>                                                                                                                                                                                                                                                               |          | <p align="center">PROVINCIA DI CASERTA.</p> <p align="center"><b>Diploma d'onore.</b></p> <p>CASERTA . . . . . Giunta provinciale di<br/>statistica.<br/>Cimmino dott. Pasquale.</p>                                                                                                                                                                                                                                                                                                                                                                                                              |          |
| <p align="center">PROVINCIA DI BOLOGNA.</p> <p align="center"><b>Diploma d'onore.</b></p> <p>BOLOGNA . . . . . Municipio.<br/>Dallari dott. Ernesto.<br/>Cenacchi cav. Oreste.</p> <p>SAN PIETRO IN CA- Mingardi Cesare.<br/>SALE.</p>                                                                                                                                                                                                                                                                                                                                                                                                                                        |          | <p align="center"><b>Diploma di benemerenzza.</b></p> <p>CAGLIARI . . . . . Municipio.<br/>Onnis dott. Gino.</p> <p>SELARGIUS . . . . . Municipio.</p> <p>CARLOFORTE . . . . Municipio.</p> <p>FLUMINIMAGGIORE. . Fenu Francesco.</p> <p>SANT'ANTIOCO . . . . Municipio.</p> <p>ISILI . . . . . Municipio.</p> <p>LANUSEI . . . . . Municipio.</p> <p>GHILARZA. . . . . Carta Battista.</p> <p>TERRALBA . . . . . Cherchi Pes Giuseppe.</p> <p>URAS. . . . . Municipio.</p> |          | <p align="center"><b>Diploma di benemerenzza.</b></p> <p>CAPUA . . . . . Municipio.</p> <p>CASERTA . . . . . Martello comm. dott.<br/>Francesco.<br/>Bernascone cav. Ernesto.<br/>Cuomo cav. Alfonso.<br/>Sagnelli cav. Francesco.<br/>Gandolfi Rodolfo.<br/>Albini cav. Giovanni.<br/>Cotronè prof. cav. Bruno.<br/>Ungaro cav. dott. Gofredo.</p> <p>MADDALONI . . . . . Ciriaco Alifano.</p> <p>GAETA . . . . . Battista Fortunato.<br/>Pina Ignazio.</p> <p>PALMA CAMPANIA . . Peluso Angelo.<br/>Ferrara cav. Salvatore.<br/>Casalino Oreste.</p> <p>ALVITO. . . . . Fantozzi Benedetto.</p> |          |
| <p align="center"><b>Diploma di benemerenzza.</b></p> <p>ANZOLA DELL'EMILIA Passerini Girolamo.<br/>Tolomelli Carlo.</p> <p>ARGELATO . . . . . Bonaga Vincenzo.<br/>Bortolotti Pio.</p> <p>BAZZANO . . . . . Cerè Irso.<br/>Masi Giuseppe.</p> <p>BOLOGNA . . . . . Sabbadini dott. Franc.<br/>Pio cav. dott. Italo.<br/>Baccigalupo cav. Giov.<br/>Berti cav. avv. Tito.<br/>Viscardi cav. Luigi.<br/>Franchi cav. ing. Giusep.<br/>Daddi cav. avv. Enrico.</p> <p>BUDRIO. . . . . Bianchi Odoardo.<br/>Sarti Linda.<br/>Venturoli Francesco.<br/>Vitali Andrea.<br/>Squarzi Anselmo.<br/>Biavati Umberto.<br/>Marzoli Filippo.<br/>Guggi Giovanni.<br/>Juppa Francesco.</p> |          | <p align="center">PROVINCIA DI GALTANISSETTA.</p> <p align="center"><b>Diploma d'onore.</b></p> <p>CALTANISSETTA . . . . . Calvino avv. Giuseppe.<br/>Li Calzi dott. Michelangelo.</p> <p>CASTROGIOVANNI . . . Municipio.</p>                                                                                                                                                                                                                                               |          | <p align="center">PROVINCIA DI CATANIA.</p> <p align="center"><b>Diploma d'onore.</b></p> <p>CATANIA . . . . . Rossi dott. Ugo.<br/>Pizzarelli ing. cav. Giuseppe.<br/>Bonaventura cav. uff.<br/>Antonio.</p> <p>PATERNÒ . . . . . Indelicato cav. Francesco.</p>                                                                                                                                                                                                                                                                                                                                 |          |
| <p align="center"><b>Diploma di benemerenzza.</b></p> <p>BARRAFRANCA . . . . Guarneri Paolo.</p> <p>CASTROGIOVANNI . . . Micciché rag. Pietro.</p> <p>PIAZZA ARMERINA . . Azzolina Giuseppe.<br/>La Malfa Benedetto.</p> <p>VALGUARNERA CA- Municipio.<br/>ROPEPE.</p> <p>TERRANOVA DI SICILIA. Castro Giuseppa Giulia.</p>                                                                                                                                                                                                                                                                                                                                                   |          | <p align="center"><b>Diploma di benemerenzza.</b></p> <p>RAMMACCA . . . . . Barbera Emanuele.</p> <p>BIANCAVILLA. . . . . Macaluso cav. Annibale.</p>                                                                                                                                                                                                                                                                                                                       |          |                                                                                                                                                                                                                                                                                                                                                                                                                                                                                                                                                                                                   |          |

| COMUNI                          | PREMIATI                                                                                                                                                                                                                                                                          | COMUNI                          | PREMIATI                                                                                                                                            | COMUNI                          | PREMIATI                                                                                                 |
|---------------------------------|-----------------------------------------------------------------------------------------------------------------------------------------------------------------------------------------------------------------------------------------------------------------------------------|---------------------------------|-----------------------------------------------------------------------------------------------------------------------------------------------------|---------------------------------|----------------------------------------------------------------------------------------------------------|
| CATANIA . . . . .               | Pontano Pancrazio.<br>Riccioli Arcangelo.<br>Serra Enrico.<br>Rapisardi ing. Bartolomeo.                                                                                                                                                                                          | PROVINCIA DI CHIETI.            |                                                                                                                                                     | LECCO . . . . .                 | Magnoni Aldo.<br>Battistel prof. Giuseppe.<br>Braccioni prof. Paolo.<br>Fontana Domenico.                |
| PATERNÒ . . . . .               | Guido Francesco.                                                                                                                                                                                                                                                                  | <b>Diploma d'onore.</b>         |                                                                                                                                                     | LOMAGNA . . . . .               | Barazzetti Angelo.                                                                                       |
| VIAGRANDE . . . . .             | Arfi Gaetano.<br>Motta Santi.<br>Grasso Lucio.                                                                                                                                                                                                                                    | CHIETI . . . . .                | Giunta provinciale di statistica.                                                                                                                   | OGGIONNO . . . . .              | Benedetti Girolamo.                                                                                      |
| PROVINCIA DI CATANZARO.         |                                                                                                                                                                                                                                                                                   | <b>Diploma di benemerenzza.</b> |                                                                                                                                                     | CANTELLO . . . . .              | Talamona Filippo.                                                                                        |
| <b>Diploma d'onore.</b>         |                                                                                                                                                                                                                                                                                   | CHIETI . . . . .                | Sersante Umberto.<br>De Vito Camillo.<br>Rizzacasa Nicola.<br>Colella Vito.<br>Moscone avv. Gaetano.<br>Sillani cav. Alessandro.<br>Ricci Giuseppe. | MOMBELLO LAGO<br>MAGGIORE.      | Rodari Pier Carlo.<br>Besozzi dott. Giovanni.<br>Reggiori Luigi.                                         |
| CATANZARO . . . . .             | Biazzo rag. Salvatore.<br>Palaja Martino.                                                                                                                                                                                                                                         | FRANCAVILLA AL<br>MARE.         | Trivelli Pasquale.                                                                                                                                  | VARESE . . . . .                | Volontè Pier Franco.<br>Piccinelli avv. Girolamo.<br>De Grandi dott. Silvio.<br>Maffei avv. Gian Felice. |
| <b>Diploma di benemerenzza.</b> |                                                                                                                                                                                                                                                                                   | GUARDIAGRELE . . . . .          | Santoleri avv. Nicola.<br>Bucceroni Alfredo.                                                                                                        | PROVINCIA DI COSENZA.           |                                                                                                          |
| ALBI . . . . .                  | Parrotta Filippo.<br>Canino Francesco.                                                                                                                                                                                                                                            | PESCARA . . . . .               | Clerico cav. uff. Luigi.<br>Ruggieri cav. Enrico.                                                                                                   | <b>Diploma d'onore.</b>         |                                                                                                          |
| AMARONI . . . . .               | Muzzi Vitantonio.                                                                                                                                                                                                                                                                 | CASOLI . . . . .                | Ricci avv. barone Mosè.<br>Palmerio Ennio.                                                                                                          | COSENZA . . . . .               | Municipio.                                                                                               |
| BORGIA . . . . .                | Sabatino Belisario.<br>Severini Benedetto.                                                                                                                                                                                                                                        | LANCIANO . . . . .              | De Giorgio avv. Nicolò.                                                                                                                             | <b>Diploma di benemerenzza.</b> |                                                                                                          |
| CARDINALE . . . . .             | Salvi Francesco.                                                                                                                                                                                                                                                                  | ORTONA . . . . .                | De Benedictis Alberto.<br>Marino cav. Teodorico.                                                                                                    | COSENZA . . . . .               | Valentini rag. Francesco.<br>Patti cav. Gaetano.                                                         |
| CATANZARO . . . . .             | Squillace Ernesto Paolo.<br>Grimaldi cav. Luigi.<br>Vasto dott. Salvatore.<br>De Nobili avv. Filippo.<br>Colosimo dott. Vittorio.<br>Pecorini Manzoni rag. Umberto.<br>Raffaelli cav. Riccardo.<br>Gironda Veraldi cav. Camillo.<br>Pascali ing. Orlando.<br>Parisi prof. Arturo. | SAN VITO CHIETINO.              | Tosti Federico.                                                                                                                                     | CASTROVILLARI . . . . .         | Municipio.                                                                                               |
| CROPANI . . . . .               | Lia Luigi.<br>Ferrari Vincenzo.                                                                                                                                                                                                                                                   | ATESSA . . . . .                | Salerni Giuseppe.                                                                                                                                   | SAN GIOVANNI IN<br>FIORE.       | Municipio.                                                                                               |
| FOSSATO SERALTA . . . . .       | De Sessa Giuseppe.                                                                                                                                                                                                                                                                | VASTO . . . . .                 | Del Greco Filippo.<br>Spoltore Nicola.                                                                                                              | PAOLA . . . . .                 | Municipio.                                                                                               |
| GIRIFALCO . . . . .             | Pirozzi Pirro.                                                                                                                                                                                                                                                                    | PROVINCIA DI COMO.              |                                                                                                                                                     | CORIGLIANO CALA-<br>BRO.        | Rossi cav. Francesco.                                                                                    |
| GUARDAVALLE . . . . .           | Nicastrì Raffaele.                                                                                                                                                                                                                                                                | <b>Diploma d'onore.</b>         |                                                                                                                                                     | PROVINCIA DI CREMONA.           |                                                                                                          |
| ISCA SULL'IONIO . . . . .       | Fera Achille.                                                                                                                                                                                                                                                                     | COMO . . . . .                  | Municipio.<br>Biotti dott. Luigi.                                                                                                                   | <b>Diploma d'onore.</b>         |                                                                                                          |
| MIGLIERINA . . . . .            | Torchia Anselmo.                                                                                                                                                                                                                                                                  | CANTÙ . . . . .                 | Borghì Giuseppe.                                                                                                                                    | CREMONA . . . . .               | Giunta provinciale di statistica.                                                                        |
| SAN FLORO . . . . .             | Pirrò Pasquale.                                                                                                                                                                                                                                                                   | LECCO . . . . .                 | Zambelli Camillo.                                                                                                                                   | <b>Diploma di benemerenzza.</b> |                                                                                                          |
| SETTINGIANO . . . . .           | Peronaci Giacinto.                                                                                                                                                                                                                                                                | <b>Diploma di benemerenzza.</b> |                                                                                                                                                     | CASALMAGGIORE . . . . .         | Galli Primo.<br>Federici Tommaso.                                                                        |
| SORBO SAN BASILE.               | Capilupi Ferdinando.                                                                                                                                                                                                                                                              | ALBATE E REBBIO . . . . .       | Montorsano Cesare.                                                                                                                                  | CREMA . . . . .                 | Villa Giuseppe.<br>Manfrini Carlo.                                                                       |
| SOVERIA SIMERI . . . . .        | Scardamaglia Ferdinando.<br>Mormile dott. Amedeo.                                                                                                                                                                                                                                 | APPIANO . . . . .               | Gatti Angelo.                                                                                                                                       | RIVOLTA D'ADDA . . . . .        | Bagazzi nob. Emilio.                                                                                     |
| SQUILLACE . . . . .             | Mauro Rosario.                                                                                                                                                                                                                                                                    | AROSIO . . . . .                | Corbetta Adolfo.                                                                                                                                    | ROMANENGO . . . . .             | Agosti cav. Giuseppe.<br>Segadelli dott. Giuseppe                                                        |
| TAVERNA . . . . .               | Blaschi Domenico.<br>Ferrari Domenico.                                                                                                                                                                                                                                            | BELLAGIO . . . . .              | Pini cav. Ruggiero.                                                                                                                                 | SONCINO . . . . .               | Cazzaniga Paolo.                                                                                         |
| VALLEFIORITA . . . . .          | Ajelli Pietro.                                                                                                                                                                                                                                                                    | COMO . . . . .                  | Raminzoni avv. Dante.<br>Ronchetti Francesco.                                                                                                       | CREMONA . . . . .               | Pasquinoli Francesco.                                                                                    |
| STRONGOLI . . . . .             | Crisopulli Ernesto.                                                                                                                                                                                                                                                               | DOMASO . . . . .                | Gibezzi Umberto.                                                                                                                                    | SORESINA . . . . .              | Castiglioni dott. Ruggero                                                                                |
| SERRA SAN BRUNO.                | D'Agostino Vincenzo.                                                                                                                                                                                                                                                              | FIGINO SERENZA . . . . .        | Mazzorati Carlo.                                                                                                                                    | PROVINCIA DI CUNEO.             |                                                                                                          |
| MAIDA . . . . .                 | Carchidi Francesco.                                                                                                                                                                                                                                                               | GARZENO . . . . .               | Orsini Giovanni.                                                                                                                                    | <b>Diploma d'onore.</b>         |                                                                                                          |
| NOCERA TIRINESE . . . . .       | Girardi Carmine.                                                                                                                                                                                                                                                                  | GRANDOLA . . . . .              | Secchi Teofilo.                                                                                                                                     | CUNEO . . . . .                 | Pallottino cav. Vincenzo                                                                                 |
|                                 |                                                                                                                                                                                                                                                                                   | MARIANO COMENSE . . . . .       | Tosetti Grossi Eraldo.                                                                                                                              | MONDOVI . . . . .               | Pizzo Carlo.                                                                                             |
|                                 |                                                                                                                                                                                                                                                                                   | ASSO . . . . .                  | Binda Candido.<br>Gatti Angelo.                                                                                                                     | SALUZZO . . . . .               | Falco Luigi.                                                                                             |
|                                 |                                                                                                                                                                                                                                                                                   | BARZANÒ . . . . .               | Ronzoni Ambrogio.<br>Berretta Giuseppe.                                                                                                             |                                 |                                                                                                          |



| COMUNI                          | PREMIATI                                                                                                                                                                                        | COMUNI                          | PREMIATI                                                               | COMUNI                               | PREMIATI                                                                                                                                                                 |
|---------------------------------|-------------------------------------------------------------------------------------------------------------------------------------------------------------------------------------------------|---------------------------------|------------------------------------------------------------------------|--------------------------------------|--------------------------------------------------------------------------------------------------------------------------------------------------------------------------|
| <b>PROVINCIA DI GENOVA.</b>     |                                                                                                                                                                                                 | <b>PROVINCIA DI GROSSETO.</b>   |                                                                        | <b>PROVINCIA DI MACERATA.</b>        |                                                                                                                                                                          |
| <b>Diploma d'onore.</b>         |                                                                                                                                                                                                 | <b>Diploma di benemerenzza.</b> |                                                                        | <b>Diploma d'onore.</b>              |                                                                                                                                                                          |
| GENOVA . . . . .                | Del Vecchio cav. Giulio.<br>Arias prof. Gino.                                                                                                                                                   | CINIGIANO . . . . .             | Vannuzzi Antonio.                                                      | PORTO RECANATI . . . . .             | Petrocchi Luigi.                                                                                                                                                         |
| <b>Diploma di benemerenzza.</b> |                                                                                                                                                                                                 | MANCIANO . . . . .              | Nardini Vittorio.                                                      | <b>Diploma di benemerenzza.</b>      |                                                                                                                                                                          |
| GENOVA . . . . .                | Canalis comm. prof. Pietro.<br>Risso avv. Enrico.<br>Maffezzini cav. Amadore.<br>Ciceri ing. cav. Giovanni.<br>Acquarone cav. ing. Luigi Filippo.<br>Pittaluga avv. Emilio.<br>Bonaria Giovanni | SANTA FIORA . . . . .           | Ricci Raffaele.                                                        | MACERATA . . . . .                   | Seri dott. comm. Cosimo.<br>Sensini Osvaldo.<br>Pampinoni prof. Aristide.<br>Sebastiani avv. Ezio.<br>Luciani Luigi.<br>Pascucci ing. Gaetano.<br>Fabioli dott. Astolfo. |
| CHIAVARI . . . . .              | Campanella rag. Ettore.<br>Landò Gaetano.                                                                                                                                                       | <b>PROVINCIA DI LECCE.</b>      |                                                                        | CAMERINO . . . . .                   | Mariani prof. Mariano.                                                                                                                                                   |
| LAVAGNA . . . . .               | Ravenna Giovanni.                                                                                                                                                                               | <b>Diploma di benemerenzza.</b> |                                                                        | CIVITANOVA MARCHE                    | Paolini Osvaldo.                                                                                                                                                         |
| RAPALLO . . . . .               | Massoni Luigi.                                                                                                                                                                                  | CEGLIE MESSAPICO . . . . .      | Barletta Salvatore.                                                    | TOLENTINO . . . . .                  | Berardelli Renato.                                                                                                                                                       |
| SANTO STEFANO DI MAGRA.         | Danesi Adrasto.<br>Belloni Vittorio.                                                                                                                                                            | CASARANO . . . . .              | Ferrari Giuseppe.<br>Sponsiello Angelina.<br>Lupo Antonio.             | <b>PROVINCIA DI MANTOVA.</b>         |                                                                                                                                                                          |
| SESTRI LEVANTE . . . . .        | Zopegni Ettore.                                                                                                                                                                                 | MINERVINO DI LECCE              | Quarta Luigi.                                                          | <b>Diploma d'onore.</b>              |                                                                                                                                                                          |
| ZOAGLI . . . . .                | Fascetti Rodolfo.                                                                                                                                                                               | LECCE . . . . .                 | Magi dott. Francesco.<br>Balsamo Tommaso.                              | MANTOVA . . . . .                    | Artom avv. Giuseppe.<br>Berni prof. Archinto.                                                                                                                            |
| CASELLA . . . . .               | Alvigini avv. Fortunato.                                                                                                                                                                        | GINOSA . . . . .                | Natale Carmine.                                                        | <b>Diploma di benemerenzza.</b>      |                                                                                                                                                                          |
| ALBISOLA SUPERIORE.             | Valdoro dott. Paolo.                                                                                                                                                                            | <b>PROVINCIA DI LIVORNO.</b>    |                                                                        | MANTOVA . . . . .                    | Schiavi dott. Carlo.<br>Dalla Volta rag. Achille.                                                                                                                        |
| SARZANA . . . . .               | Montecucco Giuseppe.<br>Delfini Alberto.<br>Bianchinotti rev. G. Battista.                                                                                                                      | <b>Diploma d'onore</b>          |                                                                        | MARGARIA . . . . .                   | Chizzolini dott. Giuseppe.<br>Tagliavini dott. Luigi.                                                                                                                    |
| SPEZIA . . . . .                | Spezia Giuseppe.                                                                                                                                                                                | LIVORNO . . . . .               | Baldini comm. Amerigo.<br>Guscelli Dante.                              | <b>PROVINCIA DI MASSA E CARRARA.</b> |                                                                                                                                                                          |
| <b>PROVINCIA DI GIRGENTI.</b>   |                                                                                                                                                                                                 | <b>Diploma di benemerenzza.</b> |                                                                        | <b>Diploma d'onore.</b>              |                                                                                                                                                                          |
| <b>Diploma d'onore.</b>         |                                                                                                                                                                                                 | LIVORNO . . . . .               | Gilardoni dott. Ernesto.<br>Marliani Enrico.<br>Serravalle Pier Luigi. | CARRARA . . . . .                    | Mariotti prof. Francesco.                                                                                                                                                |
| GIRGENTI . . . . .              | Giunta provinciale di statistica.                                                                                                                                                               | CAMPO NELL'ELBA . . . . .       | Ditel Augusto.                                                         | <b>Diploma di benemerenzza.</b>      |                                                                                                                                                                          |
| ARAGONA . . . . .               | Vullo prof. Salvatore.                                                                                                                                                                          | PORTOFERRAIO . . . . .          | Graziani Egisto.                                                       | CARRARA . . . . .                    | Giunta provinciale di statistica.                                                                                                                                        |
| <b>Diploma di benemerenzza.</b> |                                                                                                                                                                                                 | RIO MARINA . . . . .            | Formigli Dino.                                                         | CASTELNUOVO DI GARFAGNANA.           | Marcucci Carlo.<br>Simonetti Francesco.                                                                                                                                  |
| LUCCA SICULA . . . . .          | Bonfiglio Pasquale.                                                                                                                                                                             | RIO NELL'ELBA . . . . .         | Schezzini Giovanni.<br>Cavassale Agostino.                             | FIVIZZANO . . . . .                  | Andreani dott. Silvio.                                                                                                                                                   |
| CAMPOBELLO DI LICATA.           | Farruggio cav. avv. Calogero.<br>Barbera Giuseppe.                                                                                                                                              | <b>PROVINCIA DI LUCCA.</b>      |                                                                        | FOSDINOVO . . . . .                  | Bianchieri Giovanni.                                                                                                                                                     |
| COMITINI . . . . .              | Belli dei marchesi Edoardo Carlo.                                                                                                                                                               | <b>Diploma d'onore.</b>         |                                                                        | MASSA . . . . .                      | Municipio.                                                                                                                                                               |
| GIRGENTI . . . . .              | Piro prof. Francesco.<br>Fronza cav. avv. Eugenio.                                                                                                                                              | LUCCA . . . . .                 | Municipio.<br>Fornasari di Verce dott. Ettore.                         | PONTREMOLI . . . . .                 | Sartori Angelo.                                                                                                                                                          |
| LICATA . . . . .                | Biondi Gaetano.<br>Carmona Paolo.                                                                                                                                                               | <b>Diploma di benemerenzza.</b> |                                                                        | <b>PROVINCIA DI MESSINA.</b>         |                                                                                                                                                                          |
| NARO . . . . .                  | Garufo cav. Eugenio.                                                                                                                                                                            | BAGNI DI LUCCA . . . . .        | Lattanzi Teofilo.                                                      | <b>Diploma d'onore.</b>              |                                                                                                                                                                          |
| RACALMUTO . . . . .             | Rao Liborio.<br>Mantia cav. Pasquale.                                                                                                                                                           | BAGNI DI MONTECATINI.           | Cellai cav. Ildebrando.                                                | MESSINA . . . . .                    | Crisafulli prof. Giacomo.<br>Moro cav. dott. Ernesto.<br>Salvadori comm. dott. Alessandro.                                                                               |
| RAVANUSA . . . . .              | Attanasio dott. Salvatore.<br>Paternò Luigi.<br>Lillitti cav. Giovanni.<br>Corso Francesco.                                                                                                     | LUCCA . . . . .                 | Donati cav. Alessandro.<br>Giandotti ing. Mario.                       | <b>Diploma di benemerenzza.</b>      |                                                                                                                                                                          |
| SAMBUCA ZABUT . . . . .         | Amorelli Giuseppe.                                                                                                                                                                              | MASSAROSA . . . . .             | Aguzzi Enrico.                                                         | MESSINA . . . . .                    | Vetrano ing. Enrico.<br>Gullo avv. Salvatore.                                                                                                                            |
|                                 |                                                                                                                                                                                                 | MONTECATINI DI VAL DI NIEVOLE.  | Nesti Angiolo.                                                         | MISTRETTA . . . . .                  | Di Domenico Gaetano.                                                                                                                                                     |
|                                 |                                                                                                                                                                                                 | PIETRASANTA . . . . .           | Spadaccini cav. Giuseppe.                                              |                                      |                                                                                                                                                                          |
|                                 |                                                                                                                                                                                                 | PIEVE A NIEVOLE . . . . .       | Nuti Oscar.                                                            |                                      |                                                                                                                                                                          |
|                                 |                                                                                                                                                                                                 | SERAVEZZA . . . . .             | Giusti cav. Pantaleone.                                                |                                      |                                                                                                                                                                          |
|                                 |                                                                                                                                                                                                 | UZZANO . . . . .                | Papi Guido.                                                            |                                      |                                                                                                                                                                          |
|                                 |                                                                                                                                                                                                 | VELLANO . . . . .               | Grossi Augusto.                                                        |                                      |                                                                                                                                                                          |

| COMUNI                          | PREMIATI                                                                                                                                                                                                                                                                                                                                                                                   | COMUNI                          | PREMIATI                                                                                                        | COMUNI                          | PREMIATI                                                                                                                                                                                                   |
|---------------------------------|--------------------------------------------------------------------------------------------------------------------------------------------------------------------------------------------------------------------------------------------------------------------------------------------------------------------------------------------------------------------------------------------|---------------------------------|-----------------------------------------------------------------------------------------------------------------|---------------------------------|------------------------------------------------------------------------------------------------------------------------------------------------------------------------------------------------------------|
| SANTO STEFANO DI CAMASTRA.      | Pagliaro Salvatore.                                                                                                                                                                                                                                                                                                                                                                        | CODOGNO . . . . .               | Viola Enrico.                                                                                                   | <i>Segue</i> NAPOLI . . . . .   | Cacciottoli comm. Andrea.<br>Colombo cav. uff. Antonio.<br>Console avv. Luigi.<br>Tortorella avv. Eugenio.                                                                                                 |
| GIOIOSA MAREA . . . . .         | Zingales Francesco.                                                                                                                                                                                                                                                                                                                                                                        | SAN COLOMBANO AL LAMBRO.        | Breda Giacomo.                                                                                                  | Pozzuoli . . . . .              | Sommella cav. Pasquale.                                                                                                                                                                                    |
| PATTI . . . . .                 | Faralla avv. Olindo.                                                                                                                                                                                                                                                                                                                                                                       | SANT'ANGELO LODIGIANO.          | Senna avv. Felice.                                                                                              | <b>Diploma di benemerenzza.</b> |                                                                                                                                                                                                            |
| SANT'AGATA DI MILITELLO.        | Cerrito cav. Basilio.<br>Cerrito Salvatore.                                                                                                                                                                                                                                                                                                                                                | AFFORI . . . . .                | Ferrari Emilio.                                                                                                 | NAPOLI . . . . .                | Augusto Vincenzo.<br>Cerciello cav. Giuseppe.                                                                                                                                                              |
| PROVINCIA DI MILANO.            |                                                                                                                                                                                                                                                                                                                                                                                            | BAGGIO . . . . .                | Calvi Paolo.                                                                                                    | ISCHIA . . . . .                | Mazzella cav. uff. Cristoforo.<br>Schioppa Bartolomeo.                                                                                                                                                     |
| <b>Diploma d'onore.</b>         |                                                                                                                                                                                                                                                                                                                                                                                            | BOLLATE . . . . .               | Rossi Giuseppe.                                                                                                 | Pozzuoli . . . . .              | Oriani Eugenio.                                                                                                                                                                                            |
| MILANO . . . . .                | Municipio.<br>Stabilini ing. cav. Carlo.<br>Clerici cav. uff. ing. Francesco.<br>Molteni avv. Giuseppe.<br>Gobbi prof. Ulisse.<br>Di Bella cav. ing. Emanuele.<br>Fubini prof. avv. Riccardo.<br>Pampana cav. uff. dottore Ignazio.<br>Romanoni cav. uff. ragioniere Giuseppe.<br>Emprin comm. avv. Francesco.<br>Mascheroni avv. Enrico.<br>Riboni avv. Achille.<br>Ravizza rag. Gaspare. | CASSANO D'ADDA . . . . .        | Ligioli Luigi.                                                                                                  | PROCIDA . . . . .               | Loffredo Nicola.                                                                                                                                                                                           |
| GALLARATE . . . . .             | Municipio.                                                                                                                                                                                                                                                                                                                                                                                 | CRESCENZAGO . . . . .           | Bersani Vico.                                                                                                   | PROVINCIA DI NOVARA.            |                                                                                                                                                                                                            |
| LODI . . . . .                  | Municipio.                                                                                                                                                                                                                                                                                                                                                                                 | GRECO MILANESE . . . . .        | Munari Luigi.                                                                                                   | <b>Diploma d'onore.</b>         |                                                                                                                                                                                                            |
| MONZA . . . . .                 | Municipio.<br>Federazione tra gl'industriali monzesi.                                                                                                                                                                                                                                                                                                                                      | LAMBRATE . . . . .              | Cigolini Umberto.                                                                                               | NOVARA . . . . .                | Municipio.<br>Magnani Ricotti avv. Vittorio.<br>Della Porta prof. Guglielmo.                                                                                                                               |
|                                 |                                                                                                                                                                                                                                                                                                                                                                                            | MELEGNANO . . . . .             | Brighenti Giuseppe.                                                                                             | <b>Diploma di benemerenzza.</b> |                                                                                                                                                                                                            |
|                                 |                                                                                                                                                                                                                                                                                                                                                                                            | MUSOCCO . . . . .               | Zucchi prof. Cipriano.                                                                                          | BIELLA . . . . .                | Municipio.                                                                                                                                                                                                 |
|                                 |                                                                                                                                                                                                                                                                                                                                                                                            | SAN GIULIANO MILANESE.          | Gola Eugenio.                                                                                                   | DOMODOSSOLA . . . . .           | Municipio.                                                                                                                                                                                                 |
|                                 |                                                                                                                                                                                                                                                                                                                                                                                            | VIGENTINO . . . . .             | Mariani Ercole.                                                                                                 | OLEGGIO . . . . .               | Municipio.                                                                                                                                                                                                 |
|                                 |                                                                                                                                                                                                                                                                                                                                                                                            | BESANA IN BRIANZA               | Bernardelli Alberto.                                                                                            | INTRA . . . . .                 | Municipio.                                                                                                                                                                                                 |
|                                 |                                                                                                                                                                                                                                                                                                                                                                                            | CARATE BRIANZA . . . . .        | Quadri Rocco.                                                                                                   | PALLANZA . . . . .              | Municipio.                                                                                                                                                                                                 |
|                                 |                                                                                                                                                                                                                                                                                                                                                                                            | DESIO . . . . .                 | Calati Guido.                                                                                                   | VARALLO . . . . .               | Municipio.                                                                                                                                                                                                 |
|                                 |                                                                                                                                                                                                                                                                                                                                                                                            | GIUSSANO . . . . .              | Corbetta cav. Adolfo.                                                                                           | VERCELLI . . . . .              | Municipio.                                                                                                                                                                                                 |
|                                 |                                                                                                                                                                                                                                                                                                                                                                                            | LISSONE . . . . .               | Paltrinieri Saverio.                                                                                            | PROVINCIA DI PADOVA.            |                                                                                                                                                                                                            |
|                                 |                                                                                                                                                                                                                                                                                                                                                                                            | MONZA . . . . .                 | Ricci cav. Carlo.<br>Mauri Antonio.<br>Bosi avv. Francesco.                                                     | <b>Diploma d'onore.</b>         |                                                                                                                                                                                                            |
|                                 |                                                                                                                                                                                                                                                                                                                                                                                            | SESTO SAN GIOVANNI              | Municipio.                                                                                                      | PADOVA . . . . .                | Cattaneo cav. Antonio.<br>Viterbi avv. Giuseppe.<br>Canalini avv. Alfredo.<br>Socci dott. Corrado.                                                                                                         |
| PROVINCIA DI MODENA.            |                                                                                                                                                                                                                                                                                                                                                                                            | <b>Diploma d'onore.</b>         |                                                                                                                 | <b>Diploma di benemerenzza.</b> |                                                                                                                                                                                                            |
|                                 |                                                                                                                                                                                                                                                                                                                                                                                            | MODENA . . . . .                | Cavani dott. Aldo.<br>Casoni Contardo.                                                                          | PADOVA . . . . .                | Montemezzo dott. Giulio.<br>Rossi Tullio.<br>Cristofori Bernardo.<br>Bertozzi Antonio.<br>Santello dott. Luigi.<br>Soster cav. Eugenio.<br>Indri ing. Giuseppe.<br>Pivetta cav. Antonio.<br>Schiavo Carlo. |
|                                 |                                                                                                                                                                                                                                                                                                                                                                                            | MIRANDOLA . . . . .             | Zanoli Silvio.                                                                                                  | ALBIGNASEGO . . . . .           | Rizzotti Napoleone.                                                                                                                                                                                        |
| <b>Diploma di benemerenzza.</b> |                                                                                                                                                                                                                                                                                                                                                                                            | <b>Diploma di benemerenzza.</b> |                                                                                                                 | SAN GIORGIO IN BOSCO.           | Toffanin Francesco.                                                                                                                                                                                        |
| MILANO . . . . .                | Pongileoni conte cavaliere dott. Cesare.<br>Marri cav. dott. Augusto.<br>De Bonis cav. dott. Luigi.<br>Mozzi avv. cav. Riccardo<br>Ceccato cav. dott. Vittorio.<br>Cima dott. Luigi.<br>Cavalli rag. Ernesto.<br>Sommaruga rag. Paolo                                                                                                                                                      | CARPI . . . . .                 | Leoni avv. Silvio.                                                                                              | MERLARA . . . . .               | Zigiotto Leonzio.                                                                                                                                                                                          |
| ABBiateGRASSO . . . . .         | Rossi dott. Pietro.                                                                                                                                                                                                                                                                                                                                                                        | MODENA . . . . .                | Franchi prof. cav. Luigi.                                                                                       | MONTAGNANA . . . . .            | Cortelazzo Giuseppe<br>Guido.                                                                                                                                                                              |
| CORBETTA . . . . .              | Rossi rag. Antonio.                                                                                                                                                                                                                                                                                                                                                                        | GUIGLIA . . . . .               | Bastoni Abele.                                                                                                  |                                 |                                                                                                                                                                                                            |
| CUGGIONO . . . . .              | Ceratelli rag. Ferruccio.                                                                                                                                                                                                                                                                                                                                                                  | PRIGNANO SULLA SECCHIA          | Milano Natalia.                                                                                                 |                                 |                                                                                                                                                                                                            |
| MAGENTA . . . . .               | Andreoni Alessandro.                                                                                                                                                                                                                                                                                                                                                                       | SAN CESARIO SUL PANARO.         | Mundatori Francesco.                                                                                            |                                 |                                                                                                                                                                                                            |
| BUSTO ARSIZIO . . . . .         | Turolla dott. Italo.<br>Farina Luigi.                                                                                                                                                                                                                                                                                                                                                      | SASSUOLO . . . . .              | Gibertini Edvige.                                                                                               |                                 |                                                                                                                                                                                                            |
| CARDANO AL CAMPO                | Malaspina geom. Corrado.                                                                                                                                                                                                                                                                                                                                                                   | SAVIGNANO SUL PANARO.           | Vecchiati Ottorino.                                                                                             |                                 |                                                                                                                                                                                                            |
| CORNAREDO . . . . .             | Cappelletti Gaetano.                                                                                                                                                                                                                                                                                                                                                                       | PROVINCIA DI NAPOLI.            |                                                                                                                 |                                 |                                                                                                                                                                                                            |
| GALLARATE . . . . .             | Rossi dott. Amedeo.                                                                                                                                                                                                                                                                                                                                                                        | <b>Diploma d'onore.</b>         |                                                                                                                 |                                 |                                                                                                                                                                                                            |
| PARABIAGO . . . . .             | Giudici Cesare.                                                                                                                                                                                                                                                                                                                                                                            | NAPOLI . . . . .                | Musco avv. prof. barone Adolfo.<br>Dresda cav. uff. Francesco.<br>Amati ing. Pasquale.<br>Capuano comm. Eduardo |                                 |                                                                                                                                                                                                            |
| SACCONAGO . . . . .             | Vigevano Ettore.                                                                                                                                                                                                                                                                                                                                                                           |                                 |                                                                                                                 |                                 |                                                                                                                                                                                                            |
| CASALPUSTERLENGO.               | Tassoni dott. Augusto.                                                                                                                                                                                                                                                                                                                                                                     |                                 |                                                                                                                 |                                 |                                                                                                                                                                                                            |

| COMUNI                                                                                                                                                                                                                                                                                                                                                                                                                                                                                                                                                                                           | PREMIATI | COMUNI                                                                                                                                                                                                                                                                                                                                                                                                                                                                                                                                                                                                                                                                                        | PREMIATI | COMUNI                                                                                                                                                                                                                                                                                                                                                                                                                                                                                                                                                                                                                                                                                                                                                                                               | PREMIATI |
|--------------------------------------------------------------------------------------------------------------------------------------------------------------------------------------------------------------------------------------------------------------------------------------------------------------------------------------------------------------------------------------------------------------------------------------------------------------------------------------------------------------------------------------------------------------------------------------------------|----------|-----------------------------------------------------------------------------------------------------------------------------------------------------------------------------------------------------------------------------------------------------------------------------------------------------------------------------------------------------------------------------------------------------------------------------------------------------------------------------------------------------------------------------------------------------------------------------------------------------------------------------------------------------------------------------------------------|----------|------------------------------------------------------------------------------------------------------------------------------------------------------------------------------------------------------------------------------------------------------------------------------------------------------------------------------------------------------------------------------------------------------------------------------------------------------------------------------------------------------------------------------------------------------------------------------------------------------------------------------------------------------------------------------------------------------------------------------------------------------------------------------------------------------|----------|
| <b>PROVINCIA DI PALERMO.</b><br><b>Diploma d'onore.</b><br>PALERMO . . . . . Sichera dott. Girolamo.                                                                                                                                                                                                                                                                                                                                                                                                                                                                                             |          | <b>Diploma di benemerenzza.</b><br>CASSOLNOVO. . . . . Bellazzi Domenico.<br>MORTARA . . . . . Del Conte avv. Pietro.<br>Forno Carlo.<br>TROMELLO . . . . . Curti Vittorio.<br>VALLE LOMELLINA . . . . . Alita Giovanni.<br>VIGEVANO. . . . . Savoia avv. Eugenio.<br>Bianchi Angelo.<br>BELGIOJOSO . . . . . Gui Marchelli.<br>CASORATE PRIMO . . . . . Columbi Pietro.<br>PAVIA . . . . . Provasi dott. Alessandro.<br>PIEVE PORTO MORONE. . . . . Dell'Acqua Carlo.<br>ARENA PO . . . . . Vercesi Natale.<br>BRONI . . . . . Valle Giacomo.<br>GODIASCO . . . . . Angeleri Francesco.<br>STRADELLA . . . . . Beltrami Luigi.<br>VOGHERA . . . . . Servetti avv. Giovanni.                  |          | <b>Diploma di benemerenzza.</b><br>GABICCE . . . . . Rossi Agostino.<br>MONTECICCARDO . . . . . Mambrini Cristoforo.<br>MONTELABBATE . . . . . Serafini Silla.<br>MONTEMAGGIORE AL METAURO. . . . . Patrizi dott. Natale.<br>MONTE PORZIO . . . . . Ricci Guglielmo.<br>SAN GIORGIO DI PESARO. . . . . Nori Domenico.<br>SANT'ANGELO IN LIZZOLA. . . . . Bruscolini Giuseppe.<br>BORGO PACE . . . . . De La Ville Ferdinando.                                                                                                                                                                                                                                                                                                                                                                        |          |
| <b>Diploma di benemerenzza.</b><br>PALERMO . . . . . Municipio.<br>Bannò prof. Rosario.<br>Maggiore-Amari dott. Giuseppe.<br>Musso avv. Giuseppe.<br>Helg Federico.<br>Barone prof. Vincenzo.<br>Pacella prof. Vincenzo.<br>COLLESANO . . . . . Torre Laura.<br>Schicchi Nicolò.<br>PRIZZI . . . . . Franco Nicolò.<br>BAGHERIA. . . . . Maltese Enrico.<br>Aiello Salvatore.<br>BALESTRATE. . . . . Riso Francesco.<br>Aita Francesco.<br>CINISI . . . . . Patti Antonio.<br>Marinello Antonino.<br>MONTEMAGGIORE BELSITO. . . . . La Noce Pietro.<br>TERMINI IMERESE . . . . . Oddo Salvatore. |          | <b>PROVINCIA DI PERUGIA.</b><br><b>Diploma d'onore.</b><br>FOLIGNO . . . . . Municipio.<br>PERUGIA . . . . . Zannelli Ludovico.<br>TERNI . . . . . Municipio.                                                                                                                                                                                                                                                                                                                                                                                                                                                                                                                                 |          | <b>PROVINCIA DI PIACENZA.</b><br><b>Diploma di benemerenzza.</b><br>PIACENZA . . . . . Mars avv. cav. uff. Alberto.<br>Antona cav. ing. Alfonso.<br>Valeri cav. Demetrio.<br>Lusardi comm. Rinaldo.<br>SAN PIETRO IN CERRO. . . . . Draghi Alfonso.<br>CAORSO. . . . . Castani Ettore.<br>GAZZOLA . . . . . Morandi Severino.                                                                                                                                                                                                                                                                                                                                                                                                                                                                        |          |
| <b>PROVINCIA DI PARMA.</b><br><b>Diploma d'onore.</b><br>PARMA . . . . . Montani Provido.<br>Simonetti Silvio.<br>Sebastiani Giuseppe.<br>BORGO SAN DONINO. . . . . Boselli cav. Sforza.                                                                                                                                                                                                                                                                                                                                                                                                         |          | <b>Diploma di benemerenzza.</b><br>PERUGIA . . . . . Forconi Gualtiero.<br>Falcinelli avv. Antoniaci Mariano.<br>Asseltati cav. avv. Stefano.<br>Sella prof. Emanuele.<br>Anzidei conte Vincenzo.<br>Pucci-Boncambi Rodolfo.<br>Paletti dott. Andrea.<br>Palombi ing. Virgilio.<br>Marchi Gino.<br>FOLIGNO . . . . . Cecconi Francesco.<br>Angelini Francesco.<br>Duranti Giuseppe.<br>GUALDO TADINO . . . . . Farabi Fausto.<br>Banterle Emilio Valentino.<br>ORVIETO . . . . . Nannarelli Amedeo.<br>BETTONA . . . . . Laurenzi Cesare.<br>GUBBIO. . . . . Agostinucci Asterio.<br>RIETI . . . . . Gazzoni dott. Umberto.<br>De Santis Pietro.<br>SPOLETO . . . . . Polverini avv. Antonio. |          | <b>PROVINCIA DI PISA.</b><br><b>Diploma d'onore.</b><br>CASCINA . . . . . Marini avv. Palmiro.<br>PISA . . . . . Nissim cav. uff. Vittorio.<br>Giacomelli avv. Giuseppe.<br>VOLTERRA. . . . . Rugiadi Mario.                                                                                                                                                                                                                                                                                                                                                                                                                                                                                                                                                                                         |          |
| <b>Diploma di benemerenzza.</b><br>PARMA . . . . . Amorth avv. Giulio.<br>Cognetti De' Martiis prof. Raffaele.<br>SALSOMAGGIORE. . . . . Rebucci cav. Augusto Mario.<br>COLLECCHIO . . . . . Venusti cav. Quirino.<br>CORNIGLIO. . . . . Miazzi Giovanniti.<br>FELINO . . . . . Sensi cav. Domenico.<br>GOLESE . . . . . Ampollini Childerino.<br>LANGHIRANO. . . . . Ferrari cav. Ottavio.<br>MONTECHIARUGOLO. . . . . Bolondi Luigi.<br>SAN LAZZARO PARMENSE. . . . . Monici cav. Celestino.<br>VIGATTO . . . . . Visconti cav. Attilio.                                                       |          | <b>PROVINCIA DI PESARO E URBINO.</b><br><b>Diploma d'onore.</b><br>FANO. . . . . Fenzi dott. Giuseppe.                                                                                                                                                                                                                                                                                                                                                                                                                                                                                                                                                                                        |          | <b>Diploma di benemerenzza.</b><br>BAGNI SAN GIULIANO   Castelli Gino.<br>CASCINA. . . . . Grillai Eugenio.<br>FAUGLIA . . . . . Giannotti avv. Alfredo.<br>LARI. . . . . Riccioli Carlo.<br>PALAIA . . . . . Terreni cav. Vittorio.<br>PISA . . . . . Rosellini avv. Lamberto.<br>Sbrana Giuseppe.<br>Bernieri ing. Francesco.<br>PONSACCO . . . . . Riccetti Emilio.<br>PONTEDERA . . . . . Petessi cav. avv. Arturo.<br>ROSIGNANO MARITTIMO. . . . . Lulli Ranieri.<br>Baracchini Caputi Alberto.<br>TERRICCIOLA. . . . . Pierotti Aldo.<br>VICOPISANO . . . . . Del Prete cav. Germe-sindo.<br>BOSCHIERI Gaetano.<br>CAMPIGLIA MARITTIMA. . . . . Rombai dott. Giov. Batt.<br>PIOMBINO . . . . . Granelli Oreste.<br>Bacci Bonito.<br>VOLTERRA. . . . . Marchi geom. Pietro.<br>Baldacci Olinto. |          |
| <b>PROVINCIA DI PAVIA.</b><br><b>Diploma d'onore.</b><br>PAVIA . . . . . Municipio.<br>VIGEVANO. . . . . Municipio.<br>VOGHERA . . . . . Municipio.                                                                                                                                                                                                                                                                                                                                                                                                                                              |          |                                                                                                                                                                                                                                                                                                                                                                                                                                                                                                                                                                                                                                                                                               |          |                                                                                                                                                                                                                                                                                                                                                                                                                                                                                                                                                                                                                                                                                                                                                                                                      |          |



| COMUNI                                                                                                                                                                                                                                                                                                                                                                                                                                                                                                                                                                                                                            | PREMIATI | COMUNI                                                                                                                                                                                                                                                                                                                                                                                                                                                                                                                                                                                                                                                                                                                      | PREMIATI | COMUNI             | PREMIATI                                                                                                                                                                                                                                                                                                                                                                                                                                                                                                                                                                                                                                                                                                                                                                                                                                                                                                                                                                                                                                                                                                                                                                        |
|-----------------------------------------------------------------------------------------------------------------------------------------------------------------------------------------------------------------------------------------------------------------------------------------------------------------------------------------------------------------------------------------------------------------------------------------------------------------------------------------------------------------------------------------------------------------------------------------------------------------------------------|----------|-----------------------------------------------------------------------------------------------------------------------------------------------------------------------------------------------------------------------------------------------------------------------------------------------------------------------------------------------------------------------------------------------------------------------------------------------------------------------------------------------------------------------------------------------------------------------------------------------------------------------------------------------------------------------------------------------------------------------------|----------|--------------------|---------------------------------------------------------------------------------------------------------------------------------------------------------------------------------------------------------------------------------------------------------------------------------------------------------------------------------------------------------------------------------------------------------------------------------------------------------------------------------------------------------------------------------------------------------------------------------------------------------------------------------------------------------------------------------------------------------------------------------------------------------------------------------------------------------------------------------------------------------------------------------------------------------------------------------------------------------------------------------------------------------------------------------------------------------------------------------------------------------------------------------------------------------------------------------|
| <b>PROVINCIA DI PORTO MAURIZIO.</b><br><b>Diploma di benemerenzza.</b><br>PORTO MAURIZIO. . . Ugo dott. Costantino.<br>Vivaldi cav. Valdimiro.<br>DIANO ARENTINO. . . Raboj Pasquale.<br>DIANO MARINA. . . . Lauteri Pietro.<br>Massa Giuseppina.<br>ONEGLIA . . . . . Bonelli Bassano Corrado.<br>COLDIRODI . . . . . Embriaco Francesco.<br>DOLCEACQUA. . . . . Vivaldi Giovanni Battista.<br>FIGNA . . . . . Isnardi Antonio.                                                                                                                                                                                                  |          | <b>PROVINCIA DI REGGIO DI CALABRIA.</b><br><b>Diploma d'onore.</b><br>REGGIO DI CALABRIA   Pesce comm. avv. An-<br>gelo.<br>Cassone cav. avv. Felice.<br><b>Diploma di benemerenzza.</b><br>REGGIO DI CALABRIA   Ferranto dott. Erasmo.<br>Aldino cav. Pasquale.<br>Fiore cav. dott. Vito.<br>Aliquò ing. Luigi.<br>Furnari prof. Luigi.<br>Barba o ing. Francesco.<br>Scopelliti prof. Antonio.<br>Careri cav. Carmelo.<br>Scalise avv. Gregorio.<br>GIOIOSA IONICA. . . . Ientile Raffaele.<br>DELIANUOVA. . . . . Monteleone Antonio.<br>GALLINA . . . . . Genovese Giov. Batt.                                                                                                                                          |          | Segue ROMA . . . . | Garbini cav. uff. avv. Fer-<br>dinando.<br>D'Agostino cav. prof.<br>Carmelo.<br>Scherma prof. avv. Sal-<br>vatore.<br>Rey comm. Tommaso.<br>Mancini Alberto.<br>Gamond cav. Gr. Cr.<br>Carlo.<br>Lusignoli grand'uff. Al-<br>fredo.<br>Pellissier comm. Ettore.<br>VITERBO . . . . . Franchi Romano.                                                                                                                                                                                                                                                                                                                                                                                                                                                                                                                                                                                                                                                                                                                                                                                                                                                                            |
| <b>PROVINCIA DI POTENZA.</b><br><b>Diploma d'onore.</b><br>POTENZA . . . . . Giunta provinciale di sta-<br>tistica.<br>MATERA. . . . . Manfredi cav. Francesco.                                                                                                                                                                                                                                                                                                                                                                                                                                                                   |          | <b>PROVINCIA DI REGGIO NELL'EMILIA.</b><br><b>Diploma d'onore.</b><br>REGGIO NELL'EMILIA   Grasselli dott. Giuseppe.                                                                                                                                                                                                                                                                                                                                                                                                                                                                                                                                                                                                        |          | ROMA. . . . .      | <b>Diploma di benemerenzza.</b><br>Francescangeli rag. Gae-<br>tano.<br>Spinetti ing. Pompeo.<br>Perilli ing. Achille.<br>Vanni comm. Giovanni<br>Antonio.<br>Orano prof. avv. Dome-<br>nico.<br>Ceribelli ing. Francesco.<br>Di Legge prof. Alfonso.<br>Albini cav. dott. Augusto.<br>Esdra cav. uff. Giacomo.<br>Grifi cav. avv. Alessan-<br>dro.<br>Tittoni comm. Romolo.<br>Franzetti comm. prof. At-<br>tilio.<br>Ovidi comm. avv. prof.<br>Ernesto.<br>Gatti comm. prof. Giu-<br>seppe.<br>Galanti cav. uff. Arturo.<br>Dal Buono prof. Vittorio.<br>Mantegazza rag. Riccar-<br>do.<br>Trincheri cav. uff. Tere-<br>sio.<br>Micozzi cav. rag. Ercole.<br>Aureli cav. dott. Tom-<br>maso.<br>Giuliani comm. avv. Ca-<br>millo.<br>Cagli comm. Benvenuto.<br>Bonfigli prof. Luigi.<br>Guadagnoli cav. Augusto.<br>Ascarelli Ettore.<br>Musanti dott. Emilio.<br>Sansoni cav. Attilio.<br>Carrara prof. Enrico.<br>Grandi cav. uff. Dante.<br>Guizzardi cav. Carlo Al-<br>berto.<br>Amici avv. Giovanni.<br>Paglierini Alberto.<br>Nissolino Pietro Emilio.<br>Pavoni Alberto.<br>Casciani cav. Augusto.<br>Cardarelli Carlo.<br>Giusti dott. Nicola.<br>Orlando ing. Paolo. |
| <b>Diploma di benemerenzza.</b><br>POTENZA . . . . . Pera cav. avv. Giustino.<br>Quaranta avv. Giuseppe.<br>Lacava avv. Giuseppe.<br>Dainotto dott. Alceste.<br>Sassone cav. avvocato<br>Edoardo.<br>Pistolese comm. avv.<br>Luigi.<br>Carriero avv. Giuseppe.<br>Degoyzueta dott. Mario.<br>LAGONEGRO . . . . . Ferrara cav. Giovanni.<br>GRASSANO. . . . . Crachi Filippo.<br>MATERA. . . . . Mastromarini Giuseppe.<br>MONTESCAGLIOSO . . . . Buccico cav. Angelo.<br>STIGLIANO. . . . . Tancredi Francesco.<br>LAVELLO . . . . . Matturri Luigi.<br>MURO LUCANO. . . . . Masi Giovanni.<br>ACERENZA. . . . . Coscia Emanuele. |          | <b>Diploma di benemerenzza.</b><br>BORETTO . . . . . Cantarelli cav. Gugliel-<br>mo.<br>BRESCELLO . . . . . Fortunati geom. Gino.<br>CAMPAGNOLA EMILIA   Terenziani Augusto.<br>FABBRICO . . . . . Mussini Leopoldo.<br>CADEL BOSCO DI   Toxrelli Tito.<br>SOPRA.<br>CARPINETI. . . . . Fantanesi Antonio.<br>CASTELLARANO. . . . . Severi Giovanni.<br>CASTELNOVO DI   Torchi Augusto.<br>SOTTO.<br>CASTELNOVO NE'   Torrigiani avv. Riccardo.<br>MONTI.<br>CAVRIAGO. . . . . Ferrari Enrico.<br>MONTECCHIO EMILIA   Carani Luigi.<br>RUBIERA . . . . . Salvardi rag. Narciso.<br>SAN POLO D'ENZA IN   Amorosi Egidio.<br>CAVIANO.<br>SANT'ILARIO D'ENZA   Castagnetti Diomede.<br>SCANDIANO . . . . . Montermini Umberto. |          | ALATRI. . . . .    | Achillini Adelmo.                                                                                                                                                                                                                                                                                                                                                                                                                                                                                                                                                                                                                                                                                                                                                                                                                                                                                                                                                                                                                                                                                                                                                               |
| <b>PROVINCIA DI RAVENNA.</b><br><b>Diploma d'onore.</b><br>RAVENNA . . . . . Municipio.                                                                                                                                                                                                                                                                                                                                                                                                                                                                                                                                           |          | <b>PROVINCIA DI ROMA.</b><br><b>Diploma d'onore.</b><br>ROMA. . . . . Lanza cav. avv. Al-<br>berto.<br>Uffreduzzi cav. ing. Gu-<br>stavo.<br>Franceschini cav. avv.<br>Luigi.<br>Zegretti comm. Raffaele.                                                                                                                                                                                                                                                                                                                                                                                                                                                                                                                   |          | ALATRI. . . . .    | Achillini Adelmo.                                                                                                                                                                                                                                                                                                                                                                                                                                                                                                                                                                                                                                                                                                                                                                                                                                                                                                                                                                                                                                                                                                                                                               |
| <b>Diploma di benemerenzza.</b><br>RAVENNA . . . . . Camera di commercio ed<br>arti.<br>Cortesi Filippo.<br>Stranieri dott. Salvatore.<br>FAENZA. . . . . Municipio.<br>BAGNACAVALLO. . . . . Municipio.<br>LUGO. . . . . Municipio.                                                                                                                                                                                                                                                                                                                                                                                              |          |                                                                                                                                                                                                                                                                                                                                                                                                                                                                                                                                                                                                                                                                                                                             |          |                    |                                                                                                                                                                                                                                                                                                                                                                                                                                                                                                                                                                                                                                                                                                                                                                                                                                                                                                                                                                                                                                                                                                                                                                                 |



| COMUNI                                                         | PREMIATI                                                                                                                                                                       | COMUNI                          | PREMIATI                                                                                                                                                                                                                                                                                                                         | COMUNI                          | PREMIATI                                                                   |
|----------------------------------------------------------------|--------------------------------------------------------------------------------------------------------------------------------------------------------------------------------|---------------------------------|----------------------------------------------------------------------------------------------------------------------------------------------------------------------------------------------------------------------------------------------------------------------------------------------------------------------------------|---------------------------------|----------------------------------------------------------------------------|
| <b>PROVINCIA DI TRAPANI</b><br><b>Diploma di benemerenzza.</b> |                                                                                                                                                                                |                                 |                                                                                                                                                                                                                                                                                                                                  |                                 |                                                                            |
| TRAPANI . . . . .                                              | Portoghese rag. Giuseppe<br>Crisafulli dott. Benedetto.                                                                                                                        | <i>Segue UDINE . . . . .</i>    |                                                                                                                                                                                                                                                                                                                                  | NOALE . . . . .                 | Vallotto Domenico.                                                         |
| CALATAFIMI . . . . .                                           | Autori Angelo.<br>Cosentino prof Giuseppe.                                                                                                                                     | GEMONA . . . . .                | Fracassetti prof. comm.<br>Libero.<br>Doretti dott. Virgilio.<br>Sarti Giuseppe<br>Gardi cav. Antonio.                                                                                                                                                                                                                           | PORTOGRUARO . . . . .           | Fontebasso dott. cav.<br>Giorgio.                                          |
| CAMPOREALE . . . . .                                           | Genzardi Gaetano.                                                                                                                                                              | CLAUZETTO . . . . .             | Rossini cav. Paolo                                                                                                                                                                                                                                                                                                               | SAN DONÀ DI PIAVE               | Gnudi Odoardo.                                                             |
| POGGIOREALE . . . . .                                          | D'Amico Biagio.                                                                                                                                                                | RIVIGNANO . . . . .             | Durli Pietro.                                                                                                                                                                                                                                                                                                                    | CAVARZERE . . . . .             | Bertolini cav. uff. dott.<br>Giuseppe.<br>Di Rocai Giovanni.               |
| VITA . . . . .                                                 | Baseggio dott. Ignazio.                                                                                                                                                        | SEQUALS . . . . .               | Limena Adolfo.                                                                                                                                                                                                                                                                                                                   | <b>PROVINCIA DI VERONA.</b>     |                                                                            |
| PARTANNA . . . . .                                             | Napoli dott. Matteo.                                                                                                                                                           | SPILIMBERGO . . . . .           | D'Ippolito Ippolito.<br>Co Guido.<br>De Paoli Giovanni.                                                                                                                                                                                                                                                                          | <b>Diploma d'onore</b>          |                                                                            |
| SALEMI . . . . .                                               | Ruma prof. Giuseppe.                                                                                                                                                           | NIMIS . . . . .                 | Zoz Attilio.                                                                                                                                                                                                                                                                                                                     | VERONA . . . . .                | Fajani dott. Giuseppe.                                                     |
| MARSALA . . . . .                                              | Rallo Mario.<br>Salvaggio rag. Michele.<br>Zichittella Gioacchino<br>Dell'Orto dott. Giacomo.                                                                                  | TRICESIMO . . . . .             | Bortolotti cav. Arnaldo.<br>Fant Giovanni Battista                                                                                                                                                                                                                                                                               | <b>Diploma di benemerenzza.</b> |                                                                            |
| <b>PROVINCIA DI TREVISO.</b><br><b>Diploma d'onore.</b>        |                                                                                                                                                                                | ATTIMIS . . . . .               | Venturini rag. Edoardo.                                                                                                                                                                                                                                                                                                          | BOSCO CHIESANUOVA               | Falsi dott. Arturo.                                                        |
| TREVISO . . . . .                                              | Tintori cav. dott. Raffaele<br>Tami cav. Silvio.<br>Mutto cav. Antonio.                                                                                                        | BUTTRIO . . . . .               | Tomasoni Giacomo.                                                                                                                                                                                                                                                                                                                | QUINTO DI VALPANTENA.           | Zavarise Giuseppe.                                                         |
| <b>Diploma di benemerenzza.</b>                                |                                                                                                                                                                                | CIVIDALE DEL FRIULI             | Brusini cav. Luigi.                                                                                                                                                                                                                                                                                                              | ZEVIO . . . . .                 | Sartori rag. Vincenzo.                                                     |
| TREVISO . . . . .                                              | Liberali dott. Tullio.<br>Fontebasso cav. Andrea.<br>Cronasser Ugo.                                                                                                            | SAN PIETRO AL NATISONE.         | Podrecca Luigi.                                                                                                                                                                                                                                                                                                                  | BARDOLINO . . . . .             | Baraldi Annibale.                                                          |
| MOGLIANO VENETO . . . . .                                      | Damonte Gioacchino.                                                                                                                                                            | BRUGNERA . . . . .              | Mez Cesare.                                                                                                                                                                                                                                                                                                                      | SAN ZENO DI MONTAGNA            | Calcinardi Cesare.                                                         |
| VILLORBA . . . . .                                             | Lottici Ernesto.                                                                                                                                                               | PORDENONE . . . . .             | Alberti Giuseppe.                                                                                                                                                                                                                                                                                                                | ALBAREDO D'ADIGE                | Betteli Narciso.                                                           |
| VEDELAGO . . . . .                                             | Polegato Vittorio.                                                                                                                                                             | PALUZZA . . . . .               | Barbacetto cav. Arnaldo.                                                                                                                                                                                                                                                                                                         | COLOGNA VENETA . . . . .        | Zaffini dott. Guglielmo.                                                   |
| CONEGLIANO . . . . .                                           | Foltran Pietro.                                                                                                                                                                | <b>PROVINCIA DI VENEZIA.</b>    |                                                                                                                                                                                                                                                                                                                                  | MONTEFORTE D'ALFONE.            | Polacco Ottavio.                                                           |
| CROCETTA TREVIGIANA.                                           | Casellato Elvidio.                                                                                                                                                             | <b>Diploma d'onore.</b>         |                                                                                                                                                                                                                                                                                                                                  | SAN BONIFACIO . . . . .         | Sacchetto Francesco.                                                       |
| MONTEBELLUNA . . . . .                                         | Baratto Girolamo.                                                                                                                                                              | VENEZIA . . . . .               | Giunta provinciale di statistica.<br>Lanzoni prof. Primo.<br>Fornari cav. uff. Tommaso.<br>Luzzatto cav. prof. Giacomo.<br>Rambaldi prof. Liberale.<br>Magrini avv. Cesare.<br>Grimani conte Filippo.                                                                                                                            | SOAVE . . . . .                 | Zuanazzi cav. rag. Francesco.                                              |
| VOLPAGO . . . . .                                              | Sernagiotto Raffaele.                                                                                                                                                          | MESTRE . . . . .                | Castellani cav. Massimiliano.                                                                                                                                                                                                                                                                                                    | CEREA . . . . .                 | Lia Plinio.                                                                |
| MOTTA DI LIVENZA.                                              | Gasparini cav. Andrea.                                                                                                                                                         | <b>Diploma di benemerenzza.</b> |                                                                                                                                                                                                                                                                                                                                  | SANGUINETTO . . . . .           | Piccolboni Gaetano.                                                        |
| SALGAREDA . . . . .                                            | Floriani Francesco.                                                                                                                                                            | BURANO . . . . .                | Quintavalle Eugenio.                                                                                                                                                                                                                                                                                                             | SAN PIETRO INCARIANO.           | Fornasari cav. Luigi.                                                      |
| <b>PROVINCIA DI UDINE.</b><br><b>Diploma d'onore.</b>          |                                                                                                                                                                                | VENEZIA . . . . .               | Ceroni prof. Giuseppe.<br>Donatelli dott. cav. Gaddo<br>De Giovanni dott. Sante.<br>Flandini Giovanni.<br>Gallo Rodolfo.<br>Donatelli cav. avv. Plinio.<br>Allegri cav. avv. Carlo.<br>Antonelli cav. Achille.<br>Memmo comm. Marcello.<br>Moro ing. Giusto.<br>Samassa Angelo.<br>Viaro Pietro.<br>Vivante prof. cav. Raffaele. | MEZZANE DI SOTTO.               | Grevisani G. Urbani.                                                       |
| UDINE . . . . .                                                | Roccas dott. Mosè.<br>Mion dott. Oreste<br>Di Prampero conte Antonino<br>Pecile prof. Domenico                                                                                 | MIRA . . . . .                  | Morolin dott. Mario.<br>Cortivo Silvio.                                                                                                                                                                                                                                                                                          | TREGNAGO . . . . .              | Tagliapietro Arturo.                                                       |
| <b>Diploma di benemerenzza.</b>                                |                                                                                                                                                                                | MESTRE . . . . .                | Santon Mario.                                                                                                                                                                                                                                                                                                                    | SOMMACAMPAGNA . . . . .         | Scotton Roberto.<br>Marinetti Giuseppe.                                    |
| UDINE . . . . .                                                | Gadda cav. Edoardo.<br>Battistella cav. prof. Antonio.<br>Valentini cav. uff. Gualtiero.<br>Bertod cav. Flavio.<br>Bubazzer cap. Italo.<br>De Brandis conte cav. dott. Enrico. | MIRANO . . . . .                | Meneghelli Lino.<br>Errera comm. Paolo.<br>Pierobon Sante.                                                                                                                                                                                                                                                                       | SOMMACAMPAGNA (Custoza).        | Gubellina Laura.                                                           |
| <b>PROVINCIA DI UDINE.</b><br><b>Diploma d'onore.</b>          |                                                                                                                                                                                | <b>PROVINCIA DI VICENZA.</b>    |                                                                                                                                                                                                                                                                                                                                  | <b>Diploma di benemerenzza.</b> |                                                                            |
| UDINE . . . . .                                                | Roccas dott. Mosè.<br>Mion dott. Oreste<br>Di Prampero conte Antonino<br>Pecile prof. Domenico                                                                                 |                                 |                                                                                                                                                                                                                                                                                                                                  | MONTECCHIO MAGGIORE.            | Cornolò Silvio.                                                            |
| <b>Diploma di benemerenzza.</b>                                |                                                                                                                                                                                |                                 |                                                                                                                                                                                                                                                                                                                                  | VICENZA . . . . .               | Ronzani avv. Giovanni.<br>Orefice cav. Giuseppe.<br>Fontana Ettore.        |
| UDINE . . . . .                                                | Gadda cav. Edoardo.<br>Battistella cav. prof. Antonio.<br>Valentini cav. uff. Gualtiero.<br>Bertod cav. Flavio.<br>Bubazzer cap. Italo.<br>De Brandis conte cav. dott. Enrico. |                                 |                                                                                                                                                                                                                                                                                                                                  | CHIAMPO . . . . .               | Dal Mastro Giuseppe.                                                       |
| <b>PROVINCIA DI UDINE.</b><br><b>Diploma d'onore.</b>          |                                                                                                                                                                                |                                 |                                                                                                                                                                                                                                                                                                                                  | BASSANO . . . . .               | Ferrari cav. rag. Tommaso.<br>Fontana Waldimiro.<br>Ferrari dott. Achille. |
| UDINE . . . . .                                                | Roccas dott. Mosè.<br>Mion dott. Oreste<br>Di Prampero conte Antonino<br>Pecile prof. Domenico                                                                                 |                                 |                                                                                                                                                                                                                                                                                                                                  | MONTEBELLO VICENTINO.           | Pozzau Angelo.                                                             |
| <b>Diploma di benemerenzza.</b>                                |                                                                                                                                                                                |                                 |                                                                                                                                                                                                                                                                                                                                  | BREGANZE . . . . .              | Bragagnolo Silvio.                                                         |
| UDINE . . . . .                                                | Gadda cav. Edoardo.<br>Battistella cav. prof. Antonio.<br>Valentini cav. uff. Gualtiero.<br>Bertod cav. Flavio.<br>Bubazzer cap. Italo.<br>De Brandis conte cav. dott. Enrico. |                                 |                                                                                                                                                                                                                                                                                                                                  | TORREBELVICINO . . . . .        | Del Molin Antonio.                                                         |
| <b>PROVINCIA DI UDINE.</b><br><b>Diploma d'onore.</b>          |                                                                                                                                                                                |                                 |                                                                                                                                                                                                                                                                                                                                  | MARANO VICENTINO                | Rosin Antonio.                                                             |
| UDINE . . . . .                                                | Roccas dott. Mosè.<br>Mion dott. Oreste<br>Di Prampero conte Antonino<br>Pecile prof. Domenico                                                                                 |                                 |                                                                                                                                                                                                                                                                                                                                  | RECOARO . . . . .               | Sandini Giulio.                                                            |
| <b>Diploma di benemerenzza.</b>                                |                                                                                                                                                                                |                                 |                                                                                                                                                                                                                                                                                                                                  | TRISSINO . . . . .              | Pellizzari Vittorio.                                                       |

ALLEGATO I.

**Decreto ministeriale del 15 aprile 1915, che assegna ricompense ai benemeriti del censimento del 1911.**

(Pubblicato nella *Gazzetta Ufficiale* del 14 maggio 1915, n. 119).

**IL MINISTRO PER L'AGRICOLTURA, L'INDUSTRIA E IL COMMERCIO**

Visto il regio decreto del 2 febbraio 1913, n. 90, concernente il conferimento di diplomi di onore e di benemerita agli Enti e alle persone che si segnalano nella preparazione e nella esecuzione del quinto censimento generale della popolazione del Regno, e del primo censimento degli opifici e delle imprese industriali;

Visto il decreto ministeriale 11 aprile 1914 col quale fu provveduto ad una prima assegnazione dei detti diplomi;

Ritenuta l'opportunità di procedere ad una seconda ed ultima assegnazione di diplomi a quegli Enti e a quelle persone che, in seguito a ulteriori accertamenti compiuti dall'Ufficio temporaneo del censimento, sono risultati meritevoli di segnalazione, o per i quali era stato riservato il conferimento di un attestato di premio alla chiusura dei lavori del censimento:

**Decreta:**

Agli Enti e alle persone indicate nell'unito elenco sono conferiti diplomi di onore e di benemerita per il quinto censimento generale della popolazione e per il primo censimento industriale.

Roma, 15 aprile 1915.

*Il Ministro*  
CAVASOLA.

**a) Ricompense per i lavori preparatori e per le operazioni d'ordine generale.**

| <b>Diploma d'onore.</b>                                      | <b>Diploma di benemerita.</b> |
|--------------------------------------------------------------|-------------------------------|
| Direzione Generale delle Ferrovie dello Stato.               | Ministero della Guerra.       |
| Ministero delle Poste e dei Telegrafi.                       | Ministero della Marina.       |
| Ministero dell'Istruzione Pubblica.                          |                               |
| Marsili cav. Leopoldo, Capo sezione nell'Economato Generale. |                               |
| Gori Vittorio, Ispettore delle Ferrovie dello Stato.         |                               |

b) Ricompense per l'opera prestata nelle Province e nei Comuni.

| COMUNI                           | PREMIATI                                               | COMUNI                             | PREMIATI                                | COMUNI                                 | PREMIATI                                 |
|----------------------------------|--------------------------------------------------------|------------------------------------|-----------------------------------------|----------------------------------------|------------------------------------------|
| <b>PROVINCIA DI ALESSANDRIA.</b> |                                                        | <b>PROVINCIA DI AQUILA.</b>        |                                         | <b>ASCOLI PICENO. . . . .</b>          |                                          |
| <b>Diploma d'onore.</b>          |                                                        | <b>Diploma di benemerenzza.</b>    |                                         | <b>Municipio.</b>                      |                                          |
| ACQUI . . . . .                  | Municipio.                                             | GAGLIANO ATERNO . . . . .          | Galgani Olinto.                         | COMUNANZA . . . . .                    | Municipio.                               |
| ALESSANDRIA . . . . .            | Municipio.                                             | MONTEREALE . . . . .               | Municipio.                              | MONTEPRANDONE . . . . .                | Municipio.                               |
| ASTI . . . . .                   | Municipio.                                             | SAN DEMETRIO NE' VESTINI.          | Municipio.                              | FALERONE . . . . .                     | Municipio.                               |
| CASALE MONFERRATO.               | Municipio.                                             | CELANO . . . . .                   | Municipio.                              | GROTTAMMARE . . . . .                  | Municipio.                               |
| NOVI LIGURE . . . . .            | Municipio.                                             | MASSA D'ALBE . . . . .             | Municipio.                              | SANT'ELPIDIO A MARE.                   | Municipio.                               |
| TORTONA . . . . .                | Municipio.                                             | TAGLIACOZZO . . . . .              | Municipio.                              | <b>PROVINCIA DI AVELLINO.</b>          |                                          |
| <b>Diploma di benemerenzza.</b>  |                                                        | CITTADUCALE . . . . .              | Municipio.                              | <b>Diploma d'onore.</b>                |                                          |
| MOMBARUZZO . . . . .             | Costa G. Camillo.                                      | PESCOROCCHIANO . . . . .           | Municipio.                              | SANT'ANGELO DE' LOMBARDI.              | Municipio.                               |
| PONZONE . . . . .                | Perrone Ermenegildo.                                   | ALFEDENA . . . . .                 | De Marco Ercole.<br>Caroselli Domenico. | <b>Diploma di benemerenzza.</b>        |                                          |
| ALESSANDRIA . . . . .            | Pittaluga Giuseppe.                                    | CAMPO DI GIOVE . . . . .           | Pizzi dott. Gabriele.                   | ACCADIA . . . . .                      | Mattucci Nicola.<br>Di Napoli Francesco. |
| BOSCO MARENGO . . . . .          | Municipio.                                             | PRATOLA PELIGNA . . . . .          | Municipio.                              | ARIANO DI PUGLIA . . . . .             | Municipio.                               |
| CASSINE . . . . .                | Bosco Armando.<br>Raselli Gaetano.                     | SULMONA . . . . .                  | Mangiacasale Francesco.                 | CARIFE . . . . .                       | Grande Clemente.                         |
| PREDOSA . . . . .                | Allegrì Pietro.                                        | <b>PROVINCIA DI AREZZO.</b>        |                                         | GROTTAMINARDA . . . . .                | Municipio.                               |
| VALENZA . . . . .                | Soro cav. Giovanni.<br>Cassini Carlo.                  | <b>Diploma d'onore.</b>            |                                         | MONTELEONE DI PUGLIA.                  | Colangelo Felice.                        |
| AGLIANO . . . . .                | Municipio.                                             | AREZZO . . . . .                   | Municipio.                              | ORSARA DI PUGLIA . . . . .             | Coppiello Michele.                       |
| BUTTIGLIERA D'ASTI               | Solaro Ferdinando.                                     | CORTONA . . . . .                  | Municipio.                              | VALLATA . . . . .                      | Municipio.                               |
| CANELLI . . . . .                | Municipio.                                             | MONTE SAN SAVINO . . . . .         | Municipio.                              | ZUNGOLI . . . . .                      | Nardone Luigi.                           |
| CASTAGNOLE LANZE.                | Gioelli Eustachio.<br>Giordano geom. Antonio.          | <b>Diploma di benemerenzza.</b>    |                                         | AVELLINO . . . . .                     | Municipio.                               |
| CASTELNUOVO D'ASTI               | Municipio.                                             | BIBBIENA . . . . .                 | Pierazzuoli Alessio.                    | LAURO . . . . .                        | Municipio.                               |
| CASTIGLIONE D'ASTI.              | Municipio.                                             | CASTEL SAN NICCOLÒ                 | Polverini Loreuzo.                      | MONTEFALCIONE . . . . .                | Baldassarre Giovanni.                    |
| ISOLA D'ASTI . . . . .           | Valente Ludovico.                                      | CASTIGLION FIORENTINO              | Municipio.                              | MONTEFORTE IRPINO                      | Municipio.                               |
| MOMBERCELLI . . . . .            | Municipio.                                             | CIVITELLA IN VAL DI CHIANA         | Municipio.                              | MONTECORO SUPERIORE.                   | Pepe Michele.                            |
| SAN DAMIANO D'ASTI               | Carbone geom. Pasquale<br>Secondo.                     | LUCIGNANO . . . . .                | Landi Enrico.                           | PIETRASTORNINA . . . . .               | Damiano Francesco.                       |
| VILLANOVA D'ASTI.                | Giovenale cav. Andrea.                                 | MONTEVARCHI . . . . .              | Ciulli Ugo.                             | SAN POTITO ULTRA.                      | Cindolo Pietro.                          |
| MIRABELLO MONFERRATO.            | Castellaro Evasio.                                     | POPPI . . . . .                    | Orengo Maria in Teucci.                 | TORRIONI . . . . .                     | Di Vizia Angelo.                         |
| OTTIGLIO . . . . .               | Fiacca Francesco.                                      | SAN GIOVANNI VALDARNO.             | Municipio.                              | ANDRETTA . . . . .                     | Municipio.                               |
| OZZANO MONFERRATO.               | Municipio.                                             | SANSEPOLCRO . . . . .              | Cungi Egisto.                           | LIONI . . . . .                        | Municipio.                               |
| VIARIGI . . . . .                | Ferraris geom. Arnaldo.                                | TERRANOVA BRACCIOLINI              | Municipio.                              | MONTEMARANO . . . . .                  | Municipio.                               |
| VIGNALE . . . . .                | Ravizza Giovanni.                                      | <b>PROVINCIA DI ASCOLI PICENO.</b> |                                         | PATERNOPOLI . . . . .                  | De Renzi Augusto.                        |
| CAPRIATA D'ORBA . . . . .        | Gualco Francesco.                                      | <b>Diploma d'onore.</b>            |                                         | <b>PROVINCIA DI BARI DELLE PUGLIE.</b> |                                          |
| GAVI . . . . .                   | Municipio.                                             | <b>Diploma di benemerenzza.</b>    |                                         | <b>Diploma d'onore.</b>                |                                          |
| NOVI LIGURE . . . . .            | Municipio.                                             | ACQUASANTA . . . . .               | Municipio.                              | GRAVINA IN PUGLIA.                     | Municipio.                               |
| SERRAVALLE SCRIVIA               | Molinari Pasquale.                                     | ACQUAVIVA PICENA.                  | Municipio.                              | BARI DELLE PUGLIE.                     | Municipio.                               |
| CASTELNUOVO SCRIVIA.             | Pacchiarotti cav. magg. Lazzaro.<br>Re cav rag. Igino. | AMANDOLA . . . . .                 | Municipio.                              | BITONTO . . . . .                      | Municipio.                               |
| PONTECURONE . . . . .            | Ricardi Alfredo.                                       | <b>PROVINCIA DI AVELLINO.</b>      |                                         | MONOPOLI . . . . .                     | Municipio.                               |
| SALE . . . . .                   | Tachella dott. Angelo.                                 | <b>Diploma d'onore.</b>            |                                         | POLIGNANO A MARE.                      | Municipio.                               |
| TORTONA . . . . .                | Schiavi Leonardo.                                      | <b>Diploma di benemerenzza.</b>    |                                         | PUTIGNANO . . . . .                    | Municipio.                               |
|                                  |                                                        |                                    |                                         | BARLETTA . . . . .                     | Municipio.                               |
|                                  |                                                        |                                    |                                         | MOLFETTA . . . . .                     | Municipio.                               |

| COMUNI                          | PREMIATI                                  | COMUNI                            | PREMIATI                                                       | COMUNI                            | PREMIATI                                                                                      |
|---------------------------------|-------------------------------------------|-----------------------------------|----------------------------------------------------------------|-----------------------------------|-----------------------------------------------------------------------------------------------|
| <b>Diploma di benemerenzza.</b> |                                           |                                   |                                                                | <b>Diploma di benemerenzza.</b>   |                                                                                               |
| GIOJA DAL COLLE . . .           | Municipio.                                | FOGLIANISE . . . . .              | Pacelli Giacomo.<br>Pedicini Rocco.                            | BENTIVOGLIO . . . . .             | Municipio.                                                                                    |
| NOCI . . . . .                  | Municipio.                                | MOJANO . . . . .                  | Municipio.                                                     | CASTELLO DI SERRA-<br>VALLE.      | Bertarini Raffaele.<br>Pallotti Clemente.                                                     |
| ACQUAVIVA DELLE<br>FONTI.       | Municipio.                                | PAOLISI . . . . .                 | Municipio.                                                     | CASTEL MAGGIORE . . .             | Municipio.                                                                                    |
| CASAMASSIMA . . . . .           | Municipio.                                | MELIZZANO . . . . .               | Cusani Andrea.                                                 | GRESPELLANO . . . . .             | Fabbri Luigi.<br>Cavanni Giuseppe.<br>Padovani Cesare.<br>Fiorelli Gildo.<br>Brizzi Giovanni. |
| CASTELLANA . . . . .            | Municipio.                                | PONTELANDOLFO . . .               | Perugini Roberto.                                              | GRANAROLO DELL'E-<br>MILIA.       | Municipio.                                                                                    |
| CISTERNINO . . . . .            | Municipio.                                | SAN LUPO . . . . .                | Velardi Giovanni.                                              | LOIANO . . . . .                  | Munarini Vincenzo.<br>Nanni Eugenio.                                                          |
| CONVERSANO . . . . .            | Municipio.                                | SANT'AGATA DE'<br>GOTI.           | Tidei comm. Alfredo.<br>Tessitore Giovanni.                    | MALALBERGO . . . . .              | Dall'Olio Emilio.<br>Fantelli Biagio.                                                         |
| FASANO . . . . .                | Municipio.                                | SOLOPACA . . . . .                | Cusani cav. Pietro.<br>Carraturo Ernesto.                      | MINERBIO . . . . .                | Gaiani Gilberto.                                                                              |
| GIOVINAZZO . . . . .            | Municipio.                                | BASELICE . . . . .                | Toro Achille.                                                  | MOLINELLA . . . . .               | Municipio.                                                                                    |
| MOLA DI BARI . . . . .          | Municipio.                                | CIRCELLO . . . . .                | Majorano Saverio.                                              | MONGHIDORO . . . . .              | Bertelli Antonio.                                                                             |
| PALO DEL COLLE . . .            | Municipio.                                | SAN BARTOLOMEO IN<br>GALDO.       | Mancinelli Salvatore.                                          | MONTEVEGLIO . . . . .             | Frignani Domenico.                                                                            |
| RUTIGLIANO . . . . .            | Municipio.                                | SAN GIORGIO LA MO-<br>LARA.       | Iazeolla Giuseppe.                                             | MONZUNO . . . . .                 | Municipio.                                                                                    |
| SAMMICHELE DI<br>BARI.          | Municipio.                                | SAN MARCO DEI CA-<br>VOTI.        | Valente Nicola.                                                | PRADURO E SASSO . . .             | Bartolini cav Giovanni.                                                                       |
| SANNICANDRO DI<br>BARI.         | Municipio.                                | <b>PROVINCIA DI BERGAMO.</b>      |                                                                | SAN LAZZARO DI SA-<br>VENA.       | Municipio.                                                                                    |
| TRIGGIANO . . . . .             | Municipio.                                | <b>Diploma di benemerenzza.</b>   |                                                                | SANT'AGATA BOLO-<br>GNESE.        | Martolini Luigi.<br>Melega Giacomo.<br>Venturoli Celestina.                                   |
| ANDRIA . . . . .                | Municipio.                                | ALMENNO SAN BAR-<br>TOLOMMEO.     | Municipio.                                                     | ZOLA PREDOSA . . . . .            | Municipio.                                                                                    |
| CANOSA DI PUGLIA . .            | Municipio.                                | ALMENNO SAN SAL-<br>VATORE.       | Rivellini rag. Giuseppe.<br>Benigno Antonio.                   | CASAL FIUMANESE . . .             | Municipio.<br>Galvani Bianca.<br>Balladelli Lea.                                              |
| RUVO DI PUGLIA . . .            | Municipio.                                | CHIUDUNO . . . . .                | Municipio.                                                     | DOZZA . . . . .                   | Landi Giuseppe.                                                                               |
| SPINAZZOLA . . . . .            | Municipio.                                | CISANO BERGAMASCO.                | Municipio.                                                     | TOSSIGNANO . . . . .              | Municipio.                                                                                    |
| <b>PROVINCIA DI BELLUNO.</b>    |                                           | COLOGNOLA DEL<br>PIANO.           | Municipio.                                                     | BAGNI DELLA POR-<br>RETTA.        | Agostini Giuseppe.<br>Bettucchi Tito.<br>Biagi Giuseppe.                                      |
| <b>Diploma di benemerenzza.</b> |                                           | GRUMELLO DEL<br>MONTE.            | Scuola agraria " G. Can-<br>toni " .<br>Lazzari don Francesco. | GRANAGLIONE . . . . .             | Severi Florindo.                                                                              |
| BELLUNO . . . . .               | Maschietti dott. Giovanni                 | MAPELLO . . . . .                 | Municipio.                                                     | LIZZANO IN BELVE-<br>DERE.        | Municipio.                                                                                    |
| LIMANA . . . . .                | Del Zotto Vittorio.                       | PONTE SAN PIETRO.                 | Municipio.                                                     | PIAN DEL VOGLIO . . .             | Municipio.                                                                                    |
| MEL . . . . .                   | Fonzago rag. Annibale.                    | PONTIDA . . . . .                 | Municipio.                                                     | VERGATO . . . . .                 | Municipio.                                                                                    |
| PONTE NELL'ALPI . . .           | Polito Lauro.<br>Caberlotto Giuseppina.   | REDONA . . . . .                  | Milesi Giosuè.                                                 |                                   |                                                                                               |
| SEDICO . . . . .                | Boni Ignazio.                             | TRESCORE BALNEA-<br>RIO.          | Municipio.                                                     | <b>PROVINCIA DI BRESCIA.</b>      |                                                                                               |
| SOSPIROLO . . . . .             | Martini Camillo.                          | ZOGNO . . . . .                   | Municipio.                                                     | <b>Diploma d'onore.</b>           |                                                                                               |
| AGORDO . . . . .                | Zandò Sante.<br>Costa Raffaele.           | ARDESIO . . . . .                 | Municipio.                                                     | BORGIO PANIGALE . . .             | Municipio.                                                                                    |
| FORNO DI CANALE . . .           | Ronchi Domenico.                          | CLUSONE . . . . .                 | Municipio.                                                     | CASTELFRANCO DEL-<br>L'EMILIA.    | Municipio.                                                                                    |
| LONGARONE . . . . .             | Tasso cav. Bernardo.                      | BRIGNANO GERA<br>D'ADDA.          | Municipio.                                                     | CASTEL SAN PIETRO<br>DELL'EMILIA. | Municipio.                                                                                    |
| FONZASO . . . . .               | Ravizza Giulio Cesare.<br>Cecchin Luigia. | FARA GERA D'ADDA.                 | Pansera notaro Luigi.                                          | IMOLA . . . . .                   | Municipio.                                                                                    |
| PEDAVENA . . . . .              | Pat Antonio.<br>Turri Cornelio.           | FONTANELLA . . . . .              | Municipio.                                                     |                                   |                                                                                               |
| SOVRAMONTE . . . . .            | Gorza Giuseppe.                           | <b>PROVINCIA DI BOLOGNA.</b>      |                                                                |                                   |                                                                                               |
| PIEVE DI CADORE . . .           | Miazzi Giovanni.                          | <b>Diploma d'onore.</b>           |                                                                | BRESCIA . . . . .                 | Prefettura.<br>Municipio.                                                                     |
| VALLE DI CADORE . . .           | Baroni Mario.                             | BORGIO PANIGALE . . .             | Municipio.                                                     | MONTICHIARI . . . . .             | Municipio.                                                                                    |
| <b>PROVINCIA DI BENEVENTO.</b>  |                                           | CASTELFRANCO DEL-<br>L'EMILIA.    | Municipio.                                                     | ORZINUOVI . . . . .               | Municipio.                                                                                    |
| <b>Diploma di benemerenzza.</b> |                                           | CASTEL SAN PIETRO<br>DELL'EMILIA. | Municipio.                                                     | SALÒ . . . . .                    | Municipio.                                                                                    |
| AIROLA . . . . .                | Municipio.                                | IMOLA . . . . .                   | Municipio.                                                     |                                   |                                                                                               |
| APICE . . . . .                 | Municipio.                                |                                   |                                                                |                                   |                                                                                               |
| BUCCIANO . . . . .              | Mauro Salvatore.                          |                                   |                                                                |                                   |                                                                                               |





| COMUNI                                    | PREMIATI                                      | COMUNI                                       | PREMIATI                                                           | COMUNI                        | PREMIATI                                                              |
|-------------------------------------------|-----------------------------------------------|----------------------------------------------|--------------------------------------------------------------------|-------------------------------|-----------------------------------------------------------------------|
| <b>PROVINCIA DI CATANIA.</b>              |                                               |                                              |                                                                    |                               |                                                                       |
| <b>Diploma d'onore.</b>                   |                                               |                                              |                                                                    |                               |                                                                       |
| ACIREALE . . . . .                        | Municipio.                                    | CURINGA . . . . .                            | Gallo Sebastiano.<br>Leo Russo G. Battista.<br>Lo Scerbo Giuseppe. | RANCIO DI LECCO . . . . .     | Municipio.                                                            |
| CALTAGIRONE . . . . .                     | Municipio.                                    | FILADELFIA . . . . .                         | Municipio.                                                         | ROBBIATE . . . . .            | Ferri Zaira.                                                          |
| <b>Diploma di benemerenz.</b>             |                                               | NICASTRO . . . . .                           | Migliavacca ing. Ercole.                                           | TACENO . . . . .              | Pezzati Rodolfo.                                                      |
| CASTIGLIONE DI SICILIA . . . . .          | Municipio                                     | SAMBIASE . . . . .                           | Municipio.                                                         | VALGREGHENTINO . . . . .      | Municipio.                                                            |
| GIARRE . . . . .                          | Municipio.                                    | <b>PROVINCIA DI CHIETI.</b>                  |                                                                    | VERDERIO INFERIORE . . . . .  | Terenghi Erminia.                                                     |
| LINGUAGLOSSA . . . . .                    | Municipio.                                    | <b>Diploma d'onore.</b>                      |                                                                    | VERDERIO SUPERIORE . . . . .  | Bolis Giuseppe.                                                       |
| RANDAZZO . . . . .                        | Municipio.                                    | LANCIANO . . . . .                           | Municipio.                                                         | ARBIZZO . . . . .             | Coletti Antonietta.                                                   |
| GRAMMICHELE . . . . .                     | Municipio.                                    | VASTO . . . . .                              | Municipio.                                                         | ARDENA . . . . .              | Casotti don Alessandro.                                               |
| MILITELLO IN VAL DI CATANIA . . . . .     | Municipio.                                    | <b>Diploma di benemerenz.</b>                |                                                                    | BISUSCHIO . . . . .           | Vittori Domenico.<br>Tatti don Carlo.                                 |
| PALAGONIA . . . . .                       | Municipio.                                    | CARAMANICO . . . . .                         | Di Mascio Giovanni.<br>Bernardi Nicola.                            | BRUSIMPIANO . . . . .         | Campiglio Giuseppina.<br>Ambrosoli Paolina.                           |
| VIZZINI . . . . .                         | Municipio.                                    | FRANCAVILLA AL MARE . . . . .                | Basti cav. Domenico.<br>Campi Camillo.                             | CADEGLIANO . . . . .          | Signorini Paolina.<br>Bassi Maria.                                    |
| ADERNÒ . . . . .                          | Municipio.                                    | SAN VALENTINO IN ABRUZZO CITERIORE . . . . . | Pace Giuseppe.                                                     | CASSANO VALCUVIA . . . . .    | Bollini don Pietro.<br>Fortunata Gaetana.                             |
| BELPASSO . . . . .                        | Municipio.                                    | LAMA DEI PELIGNI . . . . .                   | Franchella Nicola.                                                 | FABIASCO . . . . .            | De Stefani Luigia.                                                    |
| BIANCAVILLA . . . . .                     | Municipio.                                    | ORSOGNA . . . . .                            | Simeoni Luigi.                                                     | INDUNO OLONA . . . . .        | Croci Maria.                                                          |
| BRONTE . . . . .                          | Municipio.                                    | CASALBORDINO . . . . .                       | Della Porta Luigi.                                                 | ISPRA . . . . .               | Municipio.                                                            |
| GRAVINA DI CATANIA . . . . .              | Municipio.                                    | GISSI . . . . .                              | Municipio.                                                         | LUINO . . . . .               | Municipio.                                                            |
| MASCALUCIA . . . . .                      | Lombardo Girolamo.                            | SCERNI . . . . .                             | Scardapane Guglielmo.                                              | MALNATE . . . . .             | Girola Santino.                                                       |
| SCORDIA . . . . .                         | Municipio.                                    | <b>PROVINCIA DI COMO.</b>                    |                                                                    | MARZIO . . . . .              | Ambrosoli Bice.                                                       |
| AGIRA . . . . .                           | Municipio.                                    | <b>Diploma d'onore.</b>                      |                                                                    | MORAZZONE . . . . .           | Caccialanza Vittorio.                                                 |
| NICOSIA . . . . .                         | Municipio.                                    | VARESE . . . . .                             | Prefettura.<br>Municipio.                                          | TRAVEDONA . . . . .           | Municipio.                                                            |
| REGALBUTO . . . . .                       | Municipio.                                    | <b>Diploma di benemerenz.</b>                |                                                                    | VALGANNÀ . . . . .            | Bianchi Maria.<br>Tonta Ernesta.<br>Salvadori Adele.<br>Biasca Lucia. |
| TROINA . . . . .                          | Municipio.                                    | CANTÙ . . . . .                              | Casella Giuseppe.                                                  | <b>PROVINCIA DI COSENZA.</b>  |                                                                       |
| <b>PROVINCIA DI CATANZARO.</b>            |                                               | CERMENATE . . . . .                          | Municipio.                                                         | <b>Diploma d'onore.</b>       |                                                                       |
| <b>Diploma d'onore.</b>                   |                                               | CERNOBBIO . . . . .                          | Municipio.                                                         | LUZZI . . . . .               | Municipio.                                                            |
| COTRONE . . . . .                         | Municipio.                                    | COMO . . . . .                               | Gerli Riccardo.<br>Spartaco Rinaldo.                               | <b>Diploma di benemerenz.</b> |                                                                       |
| MONTELEONE DI CALABRIA . . . . .          | Municipio.                                    | GAGGINO . . . . .                            | Gini Maria.<br>Maspero Sofia.                                      | CASSANO ALL'IONIO . . . . .   | Municipio.                                                            |
| NICASTRO . . . . .                        | Municipio.                                    | MENAGGIO . . . . .                           | Sandri Giacomo.                                                    | LAINO BORGO . . . . .         | Municipio.                                                            |
| <b>Diploma di benemerenz.</b>             |                                               | TREVANO . . . . .                            | Bernasconi Clotilde.                                               | SARACENA . . . . .            | Municipio.                                                            |
| BADOLATO . . . . .                        | Crisafi Giuseppe.                             | TURATE . . . . .                             | Municipio.                                                         | ACRI . . . . .                | Municipio.                                                            |
| SANT'ANDREA APOSTOLO DELL'IONIO . . . . . | Fioravante Francesco.<br>Damiani G. Battista. | UGGIATE . . . . .                            | Antonelli Angela.<br>Catelli Giuseppina.<br>Fontana Giuseppina.    | GRIMALDI . . . . .            | Municipio.                                                            |
| TIRIOLO . . . . .                         | Caiola Vittorio.                              | ACQUATE . . . . .                            | Municipio.                                                         | MENDICINO . . . . .           | Municipio.                                                            |
| CIRÒ . . . . .                            | Cataldo Turano.                               | BARZAGO . . . . .                            | Carugo Regina.                                                     | FIUMEFREDDO BRUZIO . . . . .  | Municipio.                                                            |
| CUTRO . . . . .                           | Le Moli avv. Giuseppe.                        | CASTELLO SOPRA LECCO . . . . .               | Municipio.                                                         | LONGOBUCCO . . . . .          | Municipio.                                                            |
| MESORACA . . . . .                        | Bova Antonino.                                | CORTENOVA . . . . .                          | Vanotti G. Battista.                                               | <b>PROVINCIA DI CREMONA.</b>  |                                                                       |
| PETILIA-POLICASTRO . . . . .              | Guzzi Giuseppe.<br>Rizzo Filottele.           | PADERNO D'ADDA . . . . .                     | Picciotti Adolfo.                                                  | <b>Diploma d'onore.</b>       |                                                                       |
| SAVELLI . . . . .                         | Maone Filippo.                                |                                              |                                                                    | DUE MIGLIA . . . . .          | Municipio.                                                            |
| NICOTERA . . . . .                        | Prenesti cav. Giuseppe.<br>Rascaglia Michele. |                                              |                                                                    |                               |                                                                       |
| PARGHELIA . . . . .                       | Accorinti Onofrio.                            |                                              |                                                                    |                               |                                                                       |
| TROPEA . . . . .                          | Barone comm. Francesco                        |                                              |                                                                    |                               |                                                                       |



| COMUNI                               | PREMIATI                                                                                                   | COMUNI                          | PREMIATI                             | COMUNI                          | PREMIATI                                                                   |
|--------------------------------------|------------------------------------------------------------------------------------------------------------|---------------------------------|--------------------------------------|---------------------------------|----------------------------------------------------------------------------|
| <b>Diploma di benemerenzza.</b>      |                                                                                                            | CODIGORO . . . . .              | Giori Matteo.                        | MELDOLA . . . . .               | Biagini dott. Viscardo.<br>Antonelli dott. Angelo.                         |
| CASALMAGGIORE . . .                  | Mazzoli dott. Ermete.<br>Fortunati Ernesto.                                                                | COMACCHIO . . . . .             | Municipio.                           | GEMMANO . . . . .               | Morosi Publio.                                                             |
| DOVERA . . . . .                     | Cambri Giovanna.                                                                                           | MASSA FISCAGLIA . .             | Del Bello Saverio.                   | MISANO IN VILLA<br>VITTORIA.    | Municipio.                                                                 |
| PALAZZO PIGNANO . .                  | Barbesti Carlo.                                                                                            | MESOLA . . . . .                | Mariani Pellegrino.                  | MONTESCUDO . . . . .            | Maioli dott. Umberto.                                                      |
| RIVOLTA D'ADDA . . .                 | Cazzulani Federico.                                                                                        | MIGLIARINO . . . . .            | Roccati Antonio.<br>Perelli Roberto. | SALUDECIO . . . . .             | Fronzi Riccardo.<br>Giovannelli dott. Giuseppe                             |
| ROMANENGO . . . . .                  | Maffezzani Romeo.                                                                                          | BERRA . . . . .                 | Municipio.                           | VERUCCHIO . . . . .             | Municipio.                                                                 |
| CASALBUTTANO ED<br>UNITI.            | Municipio.                                                                                                 | Ro. . . . .                     | Magnani dott. Rino.                  |                                 |                                                                            |
| CASTELLEONE . . . . .                | Grechi Giovanni.                                                                                           | <b>PROVINCIA DI FIRENZE.</b>    |                                      | <b>PROVINCIA DI GENOVA.</b>     |                                                                            |
| GRUMELLO CON VAR-<br>FENGO CREMONESE | Municipio.                                                                                                 | <b>Diploma d'onore.</b>         |                                      | <b>Diploma d'onore.</b>         |                                                                            |
| SESTO ED UNITI . . .                 | Municipio.                                                                                                 | BARBERINO DI MU-<br>GELLO.      | Municipio.                           | LAVAGNA . . . . .               | Municipio.                                                                 |
|                                      |                                                                                                            | MODIGLIANA . . . . .            | Municipio.                           | GENOVA . . . . .                | Municipio.                                                                 |
| <b>PROVINCIA DI CUNEO.</b>           |                                                                                                            | <b>Diploma di benemerenzza.</b> |                                      | SAN PIER D'ARENA.               | Municipio.                                                                 |
| <b>Diploma d'onore.</b>              |                                                                                                            | BARBERINO DI VAL<br>D'ELSA.     | Municipio.                           | VOLTRI . . . . .                | Municipio.                                                                 |
| BRA . . . . .                        | Prefettura.<br>Municipio.                                                                                  | FIRENZUOLA . . . . .            | Municipio.                           | SAVONA . . . . .                | Municipio.                                                                 |
| SAVIGLIANO . . . . .                 | Municipio.                                                                                                 | GREVE . . . . .                 | Municipio.                           | SPEZIA . . . . .                | Municipio.                                                                 |
| <b>Diploma di benemerenzza.</b>      |                                                                                                            | MARRADI . . . . .               | Municipio.                           | <b>Diploma di benemerenzza.</b> |                                                                            |
| CANALE . . . . .                     | Giordano Andrea.                                                                                           | VERNIO . . . . .                | Municipio.                           | GENOVA . . . . .                | Dell'Erba avv. cav. Dino.<br>Lisi avv. Vincenzo.<br>Martina avv. Giovanni. |
| DIANO D'ALBA . . . .                 | Farinetti Luigi.                                                                                           | SAMBUCA PISTOIESE.              | Municipio.                           | ALASSIO . . . . .               | Municipio.                                                                 |
| GOVONE . . . . .                     | Binello Antonio.                                                                                           | GALEATA . . . . .               | Municipio.                           | FINALE MARINA . . .             | Municipio.                                                                 |
| PERNO . . . . .                      | Fantino Teresa.                                                                                            | TERRA DEL SOLE E<br>CASTROCARO. | Municipio.                           | SANTO STEFANO<br>D'AVETO.       | Municipio.                                                                 |
| SINIO . . . . .                      | Abbate Antonio.                                                                                            | MONTAIONE . . . . .             | Municipio.                           | BOLZANETO . . . . .             | Municipio.                                                                 |
| BEINETTE . . . . .                   | Massarengo Giovanni.                                                                                       | VINCI . . . . .                 | Municipio.                           | CAMOGLI . . . . .               | Municipio.                                                                 |
| CARAGLIO . . . . .                   | Barberis geom. Costanzo                                                                                    | <b>PROVINCIA DI FOGGIA.</b>     |                                      | CAMPOMORONE . . . .             | Municipio.                                                                 |
| DRONERO . . . . .                    | Marino cav. Chiaffredo.                                                                                    | <b>Diploma d'onore.</b>         |                                      | CORNIGLIANO LIGURE              | Municipio.                                                                 |
| LIMONE PIEMONTE . .                  | Viale Giov. Antonio.                                                                                       | TROIA . . . . .                 | Aquilino Francesco Sa-<br>verio      | PEGLI . . . . .                 | Municipio.                                                                 |
| PEVERAGNO . . . . .                  | Prato Vittorio.                                                                                            | SAN GIOVANNI RO-<br>TONDO.      | Municipio.                           | FRA . . . . .                   | Municipio.                                                                 |
| DOGLIANI . . . . .                   | Municipio.                                                                                                 | <b>Diploma di benemerenzza.</b> |                                      | RIVAROLO LIGURE . .             | Municipio.                                                                 |
| GARESSIO . . . . .                   | Municipio.                                                                                                 | ASCOLI SATHIANO . .             | Conte Silvio.                        | SERRA RICCÒ . . . . .           | Municipio.                                                                 |
| SANT'ALBANO STURA                    | Mora don Gabriele.                                                                                         | CANDELA . . . . .               | Lombardi Francesco.                  | SESTRI PONENTE . . .            | Municipio.                                                                 |
| VILLANOVA MONDOVI                    | Ravina cav. Giuseppe.                                                                                      | TROIA . . . . .                 | Berardi Manfredi.                    | STRUPPA . . . . .               | Municipio.                                                                 |
| BAGNOLO PIEMONTE                     | Municipio.                                                                                                 | ORTA NOVA . . . . .             | Russo Davide.                        | CAIRO MONTENOTTE                | Municipio.                                                                 |
| BARGE . . . . .                      | Municipio.                                                                                                 | TRINITAPOLI . . . .             | Pasquale Michele.                    | CELLE LIGURE . . . .            | Municipio.                                                                 |
| SAMPEYRE . . . . .                   | Municipio.                                                                                                 | ISCHITFELLA . . . . .           | Municipio.                           | COGOLETO . . . . .              | Municipio.                                                                 |
| <b>PROVINCIA DI FERRARA.</b>         |                                                                                                            | RODI GARGANICO . .              | Micoli cav. uff. Vincenzo            | QUILIANO . . . . .              | Municipio.                                                                 |
| <b>Diploma d'onore.</b>              |                                                                                                            | SAN GIOVANNI RO-<br>TONDO.      | Del Grosso Pietro.                   | VARAZZE . . . . .               | Municipio.                                                                 |
| CODIGORO . . . . .                   | Municipio.                                                                                                 | <b>PROVINCIA DI FORLÌ.</b>      |                                      | ARCOLA . . . . .                | Municipio.                                                                 |
| <b>Diploma di benemerenzza.</b>      |                                                                                                            | <b>Diploma di benemerenzza.</b> |                                      | LERICI . . . . .                | Municipio.                                                                 |
| CENTO . . . . .                      | Municipio.                                                                                                 | SAVIGNANO DI RO-<br>MAGNA.      | Bianchi Erminio.                     | SANTO STEFANO DI<br>MAGRA.      | Belloni Vittorio.                                                          |
| SANT'AGOSTINO . . . .                | Facchini Ettore.<br>Baruffaldi Glicerio.<br>Guerra Tarcisio.<br>Lamborghini Eliseo.<br>Piccinini Norberto. | BERTINORO . . . . .             | Municipio.                           | <b>PROVINCIA DI GIRGENTI.</b>   |                                                                            |
|                                      |                                                                                                            |                                 |                                      | <b>Diploma d'onore.</b>         |                                                                            |
|                                      |                                                                                                            |                                 |                                      | FAVARA . . . . .                | Municipio.                                                                 |

| COMUNI                          | PREMIATI                                    | COMUNI                          | PREMIATI                                 | COMUNI                               | PREMIATI                               |
|---------------------------------|---------------------------------------------|---------------------------------|------------------------------------------|--------------------------------------|----------------------------------------|
| <b>Diploma di benemerenzza.</b> |                                             |                                 |                                          | <b>Diploma di benemerenzza.</b>      |                                        |
| CASTELTERMINI. . . . .          | Municipio                                   | CASTELLANETA . . . . .          | Capriulo Luigi.                          | CURTATONE . . . . .                  | Municipio.                             |
| CIANCIANA. . . . .              | Municipio.                                  | GROTTAGLIE . . . . .            | Manigrasso Francesco.                    | PORTO MANTOVANO.                     | Municipio.                             |
| RIBERA. . . . .                 | Municipio.                                  | MANDURIA. . . . .               | Leone Nicola.                            | RONCOFERRARO . . . . .               | Municipio.                             |
| FAVARA. . . . .                 | Gramaglia Calogero.                         | MASSAFRA. . . . .               | Mappa Pasquale.                          | ASOLA . . . . .                      | Municipio.                             |
| RAFFADALI . . . . .             | Gueli Alfonso.<br>Casa Girolamo.            | SAN GIORGIO SOTTO<br>TARANTO.   | Martucci Giacinto.                       | CASTEL GOFFREDO . . . . .            | Municipio.                             |
| MENFI . . . . .                 | Municipio.                                  | SAVA. . . . .                   | Salerno Alessandro.                      | CANNETO SULL'OGGIO                   | Municipio.                             |
| SCIACCA. . . . .                | Licata avv. Vito.<br>Preve Gaetano.         | <b>PROVINCIA DI LIVORNO.</b>    |                                          | CASTIGLIONE DELLE<br>STIVIERE.       | Municipio.                             |
| <b>PROVINCIA DI GROSSETO.</b>   |                                             | <b>Diploma d'onore.</b>         |                                          | GONZAGA . . . . .                    | Municipio.                             |
| <b>Diploma d'onore.</b>         |                                             | LIVORNO . . . . .               | Municipio                                | PEGOGNAGA . . . . .                  | Municipio.                             |
| MASSA MARITTIMA . . . . .       | Municipio.                                  | <b>Diploma di benemerenzza.</b> |                                          | SUZZARA . . . . .                    | Municipio.                             |
| <b>Diploma di benemerenzza.</b> |                                             | LIVORNO . . . . .               | Centa Abramo Giovanni.                   | OSTIGLIA . . . . .                   | Municipio.                             |
| GROSSETO. . . . .               | Municipio.                                  | CAPOLIVERI . . . . .            | Municipio.                               | SERMIDE . . . . .                    | Municipio.                             |
| MASSA MARITTIMA . . . . .       | Giobbi rag. Alcide.                         | PORTO LONGONE . . . . .         | Lo Russo Gaetano.<br>Mattias Alessandro. | VIADANA . . . . .                    | Municipio.                             |
| SORANO. . . . .                 | Municipio.                                  | <b>PROVINCIA DI LUCCA.</b>      |                                          | MONZAMBANO . . . . .                 | Municipio.                             |
| <b>PROVINCIA DI LECCE.</b>      |                                             | <b>Diploma d'onore.</b>         |                                          | <b>PROVINCIA DI MASSA E CARRARA.</b> |                                        |
| <b>Diploma d'onore.</b>         |                                             | BAGNI DI LUCCA . . . . .        | Municipio.                               | <b>Diploma di benemerenzza.</b>      |                                        |
| MATINO. . . . .                 | Rochira Giovanni.                           | CAPANNORI . . . . .             | Municipio.                               | TRASSILICO . . . . .                 | Municipio.                             |
| LECCE . . . . .                 | Municipio.                                  | <b>Diploma di benemerenzza.</b> |                                          | AULLA . . . . .                      | Municipio.                             |
| TARANTO . . . . .               | Dagnini Cesare.                             | BUGGIANO . . . . .              | Municipio.                               | <b>PROVINCIA DI MESSINA.</b>         |                                        |
| <b>Diploma di benemerenzza.</b> |                                             | CAMAIORE. . . . .               | Municipio.                               | <b>Diploma d'onore.</b>              |                                        |
| FRANCAVILLA FON-<br>TANA.       | Antonacci Saverio                           | CAPANNORI . . . . .             | Del Prete ing. Giovanni.                 | SANT'AGATA DI MI-<br>LITELLO.        | Cerrito cav. Basilio.                  |
| LATIANO . . . . .               | Zaccaria avv. Mario.                        | LUCCA . . . . .                 | Pierini cav. prof. Enrico.               | <b>Diploma di benemerenzza.</b>      |                                        |
| OSTUNI . . . . .                | Solari avv. Pietro.                         | PESCIA . . . . .                | Municipio.                               | BARCELLONA POZZO<br>DI GOTTO.        | Municipio.                             |
| GAGLIANO DEL CAPO               | Colaci Giuseppe.                            | VIAREGGIO . . . . .             | Municipio.                               | CASTROREALE . . . . .                | Municipio.                             |
| GALATONE. . . . .               | Leante Giuseppe.                            | <b>PROVINCIA DI MACERATA.</b>   |                                          | LIPARI . . . . .                     | Municipio.                             |
| GALLIPOLI. . . . .              | Municipio.                                  | <b>Diploma d'onore.</b>         |                                          | MILAZZO . . . . .                    | Municipio.                             |
| NARDÒ . . . . .                 | Romanello Michele.                          | CINGOLI . . . . .               | Municipio.                               | SANTA LUCIA DEL<br>MELA.             | Municipio.                             |
| PARABITA. . . . .               | Giannuzzi Beniamino.                        | TOLENTINO . . . . .             | Municipio.                               | NASO . . . . .                       | Municipio.                             |
| RACALE. . . . .                 | Basurto Ettore.                             | <b>Diploma di benemerenzza.</b> |                                          | PIRAINO . . . . .                    | Messina Salvatore.<br>Tresoldi Biagio. |
| TUGLIE . . . . .                | Lanzilao Donato.                            | VISSO . . . . .                 | Municipio.                               | SAN PIETRO SOPRA<br>PATTI.           | Municipio.                             |
| COLLEPASSO . . . . .            | Piaci Francesco.                            | MACERATA . . . . .              | Municipio.                               | <b>PROVINCIA DI MILANO.</b>          |                                        |
| CUTROFIANO. . . . .             | Miglietta Cesare.                           | MORROVALLE . . . . .            | Municipio.                               | <b>Diploma di benemerenzza.</b>      |                                        |
| GALATIÑA. . . . .               | Municipio.                                  | PETRIOLO. . . . .               | Lorenzani dott. Tom-<br>maso.            | BUSTO GAROLFO . . . . .              | Municipio.                             |
| LEQUILE. . . . .                | De Grassi ing. Giuseppe<br>Perrone Achille. | REGANATI. . . . .               | Municipio.                               | LACCHIARELLA . . . . .               | Municipio.                             |
| MONTERONI DI LECCE              | Municipio.                                  | SAN SEVERINO MAR-<br>CHE.       | Municipio.                               | ARLUNO . . . . .                     | Municipio.                             |
| NOVOLI . . . . .                | Galati Antonio.                             | <b>PROVINCIA DI MANTOVA.</b>    |                                          | LEGNANO . . . . .                    | Municipio.                             |
| OTRANTO . . . . .               | Pedone Francesco Save-<br>rio.              | <b>Diploma d'onore.</b>         |                                          | SARONNO . . . . .                    | Municipio.                             |
| SAN PIETRO VERNO-<br>TICO.      | Provenzano Alfredo.                         | SAN BENEDETTO Po.               | Municipio.                               | SOMMA LOMBARDO . . . . .             | Municipio.                             |
|                                 |                                             | QUISTELLO . . . . .             | Municipio.                               |                                      |                                        |

| COMUNI                          | PREMIATI               | COMUNI                          | PREMIATI                       | COMUNI                          | PREMIATI                             |
|---------------------------------|------------------------|---------------------------------|--------------------------------|---------------------------------|--------------------------------------|
| BUCCHINASCIO . . . . .          | Municipio.             | PROVINCIA DI NAPOLI.            |                                | CASALE CORTE CERRO.             | Raviol Onorato.                      |
| CAMBIAGO . . . . .              | Municipio.             | <b>Diploma d'onore.</b>         |                                | OMEGNA . . . . .                | Medici geom. Ernesto.                |
| CERNUSCO SUL NAVIGLIO.          | Municipio.             | CASTELLAMARE DI STABIA.         | Municipio.                     | STRESA . . . . .                | Sperone Giuseppe.                    |
| CORNATE . . . . .               | Municipio.             | TORRE DEL GRECO.                | Municipio.                     | BORGOSIESA . . . . .            | Municipio.                           |
| GESSATE . . . . .               | Municipio.             | <b>Diploma di benemerenzza.</b> |                                | VALDUGGIA . . . . .             | Municipio.                           |
| LOCATE DI TRIULZI.              | Municipio.             | AFRAGOLA . . . . .              | Municipio.                     | BIANZÈ . . . . .                | Municipio.                           |
| MEDIGLIA . . . . .              | Municipio.             | CAIVANO . . . . .               | Municipio.                     | CRESCENTINO . . . . .           | Municipio.                           |
| NOVATE MILANESE . . . . .       | Municipio.             | CASORIA . . . . .               | Municipio.                     | LIVORNO PIEMONTE.               | Municipio.                           |
| PESSANO . . . . .               | Municipio.             | FRATTAMAGGIORE . . . . .        | Municipio.                     | SALUGGIA . . . . .              | Vallino Sebastiano.                  |
| POZZUOLO MARTESANA.             | Municipio.             | GIUGLIANO IN CAMPANIA.          | Municipio.                     | SAN GERMANO VERCELLESE.         | Municipio.                           |
| PRECOTTO . . . . .              | Municipio.             | SECONDIGLIANO . . . . .         | Municipio.                     | SANTHÌA . . . . .               | Municipio.                           |
| ROZZANO . . . . .               | Municipio.             | BOSCOREALE . . . . .            | Municipio.                     | TRINO . . . . .                 | Crosio cav. Francesco.               |
| SENAGO . . . . .                | Municipio.             | BOSCOTRECASE . . . . .          | Municipio.                     | PROVINCIA DI PADOVA.            |                                      |
| SETTIMO MILANESE . . . . .      | Municipio.             | GRAGNANO . . . . .              | Municipio.                     | <b>Diploma di benemerenzza.</b> |                                      |
| TRENNO . . . . .                | Municipio.             | LETTERE . . . . .               | Municipio.                     | CARRARA SAN GIORGIO.            | Giorio Attilio.                      |
| TREZZO SULL'ADDA . . . . .      | Municipio.             | OTTAJANO . . . . .              | Municipio.                     | PIAZZOLA SUL BREN-<br>TA.       | Municipio.                           |
| TURRO MILANESE . . . . .        | Municipio.             | PIANO DI SORRENTO.              | Municipio.                     | ROVOLON . . . . .               | Municipio.                           |
| VAPRIO D'ADDA . . . . .         | Municipio.             | TORRE ANNUNZIATA.               | Municipio.                     | TEOLO . . . . .                 | Municipio.                           |
| VIGENTINO . . . . .             | Municipio.             | BARRA . . . . .                 | Municipio.                     | VIGODARZERE . . . . .           | Municipio.                           |
| CESANO MADERNO . . . . .        | Municipio.             | CERCOLA . . . . .               | Municipio.                     | VIGONZA . . . . .               | Municipio.                           |
| CINISELLO . . . . .             | Municipio.             | PONTICELLI . . . . .            | Municipio.                     | VILLAFRANCA PADO-<br>VANA.      | Municipio.                           |
| CONCOREZZO . . . . .            | Municipio.             | PORTICI . . . . .               | Municipio.                     | CAMPOSAMPIERO . . . . .         | Municipio.                           |
| LENTATE SUL SEVESO              | Municipio.             | RESINA . . . . .                | Municipio.                     | PIOMBINO DESE . . . . .         | Municipio.                           |
| PADERNO DUGNANO.                | Municipio.             | SAN GIOVANNI A TE-<br>DUCCIO.   | Municipio.<br>Abate Celestino. | TREBASELEGHE . . . . .          | Municipio.                           |
| SEREGNO . . . . .               | Municipio.             | SANT'ANASTASIA . . . . .        | Municipio.                     | CITTADELLA . . . . .            | Municipio.                           |
| PROVINCIA DI MODENA.            |                        | SOMMA VESUVIANA . . . . .       | Municipio.                     | ANGUILLARA VENETA               | Municipio.                           |
| <b>Diploma d'onore.</b>         |                        | MARANO DI NAPOLI.               | Municipio.                     | ESTE . . . . .                  | Municipio.                           |
| SAN FELICE SUL PA-<br>NARO.     | Municipio.             | PIANURA . . . . .               | Municipio.                     | OSPEDALETTO EUGA-<br>NEO.       | Municipio.                           |
| <b>Diploma di benemerenzza.</b> |                        | PROVINCIA DI NOVARA.            |                                | BATTAGLIA . . . . .             | Municipio.                           |
| FINALE NELL'EMILIA              | Municipio.             | <b>Diploma di benemerenzza.</b> |                                | MONSELICE . . . . .             | Municipio.                           |
| MIRANDOLA . . . . .             | Salvioli Alfredo.      | CHIAVAZZA . . . . .             | Canale Francesco.              | CASALE DI SCODOSIA.             | Municipio.                           |
| SAN FELICE SUL PA-<br>NARO.     | Neri Giuseppe.         | MASSERANO . . . . .             | Municipio.                     | PIOVE DI SACCO . . . . .        | Municipio.                           |
| CASTELVETRO DI MO-<br>DENA.     | Bertolini Mauro.       | MONGRANDO . . . . .             | Perrone geom. Stefano.         | PROVINCIA DI PALERMO.           |                                      |
| FORMIGINE . . . . .             | Fogliani avv. Cesare.  | TRIVERO . . . . .               | Municipio.                     | <b>Diploma di benemerenzza.</b> |                                      |
| SOLIERA . . . . .               | Ardiani Emidio.        | VARZO . . . . .                 | Municipio.                     | CEFALÙ . . . . .                | Municipio.<br>Zito Giuseppina.       |
| SPILAMBERTO . . . . .           | Municipio.             | BELLINZAGO NOVA-<br>RESE.       | Valnegri Elia.                 | GRATTERI . . . . .              | Di Majo Liborio.<br>Sideli Severino. |
| FANANO . . . . .                | Pasquali cav. Lorenzo. | BORGO VERCELLI . . . . .        | Municipio.                     | ISNELLO . . . . .               | Polizzi Paolo.                       |
| MONTESI . . . . .               | Scaglioni Ugo.         | FONTANETO D'AGO-<br>GNA.        | Municipio.                     | PETRALIA SOPRANA.               | Maggio Carmela.                      |
| PAVULLO NEL FRI-<br>GNANO.      | Brini Francesco.       | GALLIATE . . . . .              | Municipio.                     | PETRALIA SOTTANA.               | Municipio.<br>Calogero Dino.         |
|                                 |                        | ROMENTINO . . . . .             | Municipio.                     | CHIUSA SCLAFANI . . . . .       | Municipio.                           |
|                                 |                        | SAN PIETRO MOSEZZO              | Destefanis geom. Felice.       |                                 |                                      |
|                                 |                        | TRECATI . . . . .               | Municipio.                     |                                 |                                      |

| COMUNI                          | PREMIATI                                       | COMUNI                          | PREMIATI                                                                                                                    | COMUNI                           | PREMIATI                                   |
|---------------------------------|------------------------------------------------|---------------------------------|-----------------------------------------------------------------------------------------------------------------------------|----------------------------------|--------------------------------------------|
| CORLEONE . . . . .              | Anzalone Nicola.                               |                                 |                                                                                                                             | BORDIGHERA . . . . .             | Municipio.                                 |
| SAN GIUSEPPE JATO               | Coschiera Giuseppe.                            |                                 |                                                                                                                             | CASTEL VITTORIO . .              | Municipio.                                 |
| SANTA FLAVIA . . . .            | Ciauri Ferdinando                              |                                 |                                                                                                                             | TAGGIA . . . . .                 | Municipio.                                 |
| CERDA . . . . .                 | Abate Antonino.                                |                                 |                                                                                                                             | TRIORA . . . . .                 | Municipio.                                 |
| TRABIA . . . . .                | Dentice Giacomo.                               |                                 |                                                                                                                             | VENTIMIGLIA . . . .              | Municipio.                                 |
| PROVINCIA DI PARMA.             |                                                | PROVINCIA DI PIACENZA.          |                                                                                                                             | PROVINCIA DI POTENZA.            |                                            |
| <b>Diploma di benemerenzza.</b> |                                                | <b>Diploma d'onore.</b>         |                                                                                                                             | <b>Diploma d'onore.</b>          |                                            |
| SALSOMAGGIORE . . .             | Vezzani Amadio.                                | PIACENZA . . . . .              | Municipio.                                                                                                                  | SANT'ARCANGELO . .               | Municipio.                                 |
| TRAVERSETOLO . . .              | Alpi dott. Vico.<br>Cardona Artusio.           |                                 |                                                                                                                             | VENOSA . . . . .                 | Ruggiero Gennaro.                          |
| VIGATTO . . . . .               | Pioli Cleonice Maria.<br>Visconti Guglielmina. | <b>Diploma di benemerenzza.</b> |                                                                                                                             | POTENZA . . . . .                | Municipio.                                 |
|                                 |                                                | ALSENO . . . . .                | Municipio.                                                                                                                  | <b>Diploma di benemerenzza.</b>  |                                            |
| PROVINCIA DI PAVIA.             |                                                | CARPANETO . . . . .             | Municipio.                                                                                                                  | LAURIA . . . . .                 | Municipio.                                 |
| <b>Diploma di benemerenzza.</b> |                                                | CORTEMAGGIORE . .               | Municipio.                                                                                                                  | RIVELLO . . . . .                | Municipio.                                 |
| PREGOLA . . . . .               | Municipio.                                     | FIORENZUOLA D'AR-<br>DA.        | Municipio.                                                                                                                  | ROTONDELLA . . . .               | Municipio.                                 |
| MEDE . . . . .                  | Municipio.                                     | BORGONOVO VAL TI-<br>DONE.      | Municipio.                                                                                                                  | MONTALBANO IONICO                | Municipio.                                 |
| ROBBIO . . . . .                | Municipio.                                     | CASTELVETRO PIA-<br>CENTINO.    | Municipio.                                                                                                                  | BELLA . . . . .                  | Franco Francesco.                          |
| GAVA MANARA . . .               | Municipio.                                     | FARINI D'OLMO . .               | Municipio.                                                                                                                  | FORENZA . . . . .                | Bochicchio Cesare.<br>Bochicchio Emanuele. |
| LANDRIANO . . . . .             | Municipio.                                     | ROTOFRENO . . . .               | Municipio.                                                                                                                  | PALAZZO SAN GER-<br>VASIO.       | Arciprete Giuseppe.                        |
| SANNAZZARO DE'<br>BURGONDI.     | Municipio.                                     | TRAVO . . . . .                 | Municipio.                                                                                                                  | AVIGLIANO . . . . .              | Municipio.                                 |
| SANTA GIULETTA . .              | Municipio.                                     |                                 |                                                                                                                             | GENZANO . . . . .                | Municipio.                                 |
| PROVINCIA DI PERUGIA.           |                                                | PROVINCIA DI PISA.              |                                                                                                                             | MARSICO NUOVO . .                | Municipio.                                 |
| <b>Diploma di benemerenzza.</b> |                                                | <b>Diploma di benemerenzza.</b> |                                                                                                                             | POTENZA . . . . .                | Pellegrino Giuseppe.                       |
| ASSISI . . . . .                | Municipio.                                     | CALCI . . . . .                 | Nannotti dott. Augusto.                                                                                                     | PROVINCIA DI RAVENNA.            |                                            |
| CASTIGLIONE DEL<br>LAGO.        | Capacci Teobaldo.                              | LARI . . . . .                  | Violini Salustini Annun-<br>ziata.<br>Doveri Gemma.                                                                         | <b>Diploma di benemerenzza.</b>  |                                            |
| CITTÀ DI CASTELLO.              | Municipio.                                     | PISA . . . . .                  | Bonuccelli prof. cav. Al-<br>berto.<br>Tonini prof. Quintilio.<br>Santini cav. Edoardo.<br>Pontrandolfi prof. Ga-<br>spare. | BRISIGHELLA . . . .              | Municipio.                                 |
| MAGIONE . . . . .               | Cellario Giovanni.<br>Caporalini Publio.       |                                 |                                                                                                                             | CASOLA VALSENIO . .              | Municipio.                                 |
| MARSCIANO . . . . .             | Bennati Guido.                                 | CASTAGNETO CAR-<br>DUCCI.       | Municipio.                                                                                                                  | FUSIGNANO . . . . .              | Municipio.                                 |
| TODI . . . . .                  | Municipio.                                     | MONTECATINI . . . .             | Fabbi Archimede.                                                                                                            | MASSA LOMBARDA . .               | Municipio.                                 |
| UMBERTIDE . . . . .             | Garognoli Giovanni Ma-<br>ria.                 | VOLTERRA . . . . .              | Cremoncini prof. Mar-<br>tino.<br>Biagi prof. Gherardo.                                                                     | ALFONSINE . . . . .              | Municipio.                                 |
| POGGIO MIRTETO . .              | Municipio.                                     |                                 |                                                                                                                             | RUSSI . . . . .                  | Municipio.                                 |
| SCANDRIGLIA . . . .             | Santoboni Giovanni.                            | PROVINCIA DI PORTO MAURIZIO.    |                                                                                                                             | PROVINCIA DI REGGIO DI CALABRIA. |                                            |
| MONTEFALCO . . . .              | Bennati Rodolfo.<br>Plini Itala.               | <b>Diploma d'onore.</b>         |                                                                                                                             | <b>Diploma d'onore.</b>          |                                            |
| NORCIA . . . . .                | Valesini Eriberto.                             | PORTO MAURIZIO . .              | Municipio.<br>Oliva dott. cav. Marco.                                                                                       | POLISTENA . . . . .              | Municipio.                                 |
| ACQUASPARTA . . . .             | Municipio.                                     | SAN REMO . . . . .              | Municipio.                                                                                                                  | <b>Diploma di benemerenzza.</b>  |                                            |
| AMELIA . . . . .                | Municipio.                                     |                                 |                                                                                                                             | REGGIO DI CALABRIA               | Truccone dott. Vittorio.                   |
| NARNI . . . . .                 | Municipio.                                     | <b>Diploma di benemerenzza.</b> |                                                                                                                             | BIANCO . . . . .                 | Municipio.                                 |
| TERNI . . . . .                 | Dal Vite Emilio.                               | FORNASSIO . . . . .             | Municipio.                                                                                                                  | GERACE MARINA . . .              | Municipio.                                 |
| PROVINCIA DI PESARO E URBINO.   |                                                | BADALUCCO . . . . .             | Municipio.                                                                                                                  | PLATI . . . . .                  | Zappia Carmelo.                            |
| <b>Diploma d'onore.</b>         |                                                |                                 |                                                                                                                             | ROCCELLA IONICA . .              | Evoli Antonino.                            |
| URBINO . . . . .                | Municipio.                                     |                                 |                                                                                                                             | SIDERNO . . . . .                | Marino Giuseppe.                           |
|                                 |                                                |                                 |                                                                                                                             | LAUREANA DI BO-<br>RELLO.        | Municipio.                                 |

| COMUNI                                  | PREMIATI                                   | COMUNI                             | PREMIATI                                                                                                                       | COMUNI                           | PREMIATI                       |
|-----------------------------------------|--------------------------------------------|------------------------------------|--------------------------------------------------------------------------------------------------------------------------------|----------------------------------|--------------------------------|
| PALMI . . . . .                         | Municipio.                                 | SAN GREGORIO DA SASSOLA.           | Municipio.                                                                                                                     | SAPRI . . . . .                  | Municipio.                     |
| ROSARNO . . . . .                       | Municipio.                                 | SUBIACO . . . . .                  | Municipio.                                                                                                                     | ANGRI . . . . .                  | Adinolfi comm. avv. Francesco. |
| SEMINARA . . . . .                      | Municipio.                                 | TIVOLI . . . . .                   | Municipio.                                                                                                                     | BARONISSI . . . . .              | Farina comm. Mattia.           |
| BOVA MARINA . . . . .                   | Municipio.                                 | ZAGAROLO . . . . .                 | Municipio.                                                                                                                     | CAVA DE' TIRRENI . . . . .       | Municipio.                     |
| SCILLA . . . . .                        | Municipio.                                 | ARTENA . . . . .                   | Municipio.                                                                                                                     | MERCATO SAN SEVERINO . . . . .   | Municipio.                     |
| VILLA SAN GIOVANNI                      | Municipio.                                 | CARPINETO ROMANO                   | Municipio.                                                                                                                     | MONTECORVINO ROVELLA . . . . .   | Cotugno avv. Andrea.           |
| <b>PROVINCIA DI REGGIO NELL'EMILIA.</b> |                                            | SEGNÍ . . . . .                    | Municipio.                                                                                                                     | NOCERA INFERIORE . . . . .       | Municipio.                     |
| <b>Diploma d'onore.</b>                 |                                            | VELLETRI . . . . .                 | Municipio.                                                                                                                     | PAGANI . . . . .                 | Municipio.                     |
| NOVELLARA . . . . .                     | Municipio.                                 | ACQUAPENDENTE . . . . .            | Municipio.                                                                                                                     | PELLEZZANO . . . . .             | Municipio.                     |
| CORREGGIO . . . . .                     | Municipio.                                 | BOLSENA . . . . .                  | Municipio.                                                                                                                     | SARNO . . . . .                  | Saviano cav. avv. Leonardo.    |
| REGGIO NELL'EMILIA                      | Municipio.                                 | MONTEFIASCONE . . . . .            | Iacopini Tommaso.                                                                                                              | SCAFATI . . . . .                | Municipio.                     |
| <b>Diploma di benemerenzza.</b>         |                                            | VIGNANELLO . . . . .               | Municipio.                                                                                                                     | TRAMONTI . . . . .               | Municipio.                     |
| GUASTALLA . . . . .                     | Municipio.                                 | <b>PROVINCIA DI ROVIGO.</b>        |                                                                                                                                | CAMEROTA . . . . .               | Municipio.                     |
| LUZZARA . . . . .                       | Municipio.                                 | <b>Diploma d'onore.</b>            |                                                                                                                                | GENTOLA . . . . .                | Municipio.                     |
| POVIGLIO . . . . .                      | Municipio.                                 | LENDINARA . . . . .                | Municipio.                                                                                                                     | LAURINO . . . . .                | Municipio.                     |
| REGGIOLO . . . . .                      | Municipio.                                 | ADRIA . . . . .                    | Municipio.                                                                                                                     | PIAGGINE SOPRANE . . . . .       | Iannuzzi notaio Barbato.       |
| BIBBIANO . . . . .                      | Municipio.                                 | <b>Diploma di benemerenzza.</b>    |                                                                                                                                | <b>PROVINCIA DI SASSARI.</b>     |                                |
| CASALGRANDE . . . . .                   | Municipio.                                 | SAN MARTINO DI VENEZZE . . . . .   | Municipio.                                                                                                                     | <b>Diploma di benemerenzza.</b>  |                                |
| CASINA . . . . .                        | Municipio.                                 | GIACCIANO CON BARUCHELLA . . . . . | Municipio.                                                                                                                     | BONORVA . . . . .                | Canu Bachisio.                 |
| QUATTRO CASTELLA . . . . .              | Municipio.                                 | CASTELNOVO BARIANO . . . . .       | Municipio.                                                                                                                     | DORGALI . . . . .                | Municipio.                     |
| <b>PROVINCIA DI ROMA.</b>               |                                            | OCCHIOBELLO . . . . .              | Municipio.                                                                                                                     | BONO . . . . .                   | Municipio.                     |
| <b>Diploma d'onore.</b>                 |                                            | POLESELLA . . . . .                | Municipio.                                                                                                                     | ITTIRI . . . . .                 | Municipio.                     |
| CECCANO . . . . .                       | Municipio.                                 | DONADA . . . . .                   | Municipio.                                                                                                                     | OSILO . . . . .                  | Pisano Romolo.                 |
| FERENTINO . . . . .                     | Municipio.                                 | LOREO . . . . .                    | Municipio.                                                                                                                     | SASSARI . . . . .                | Piredda dott. Angelo.          |
| FRASCATI . . . . .                      | Municipio.                                 | PORTO TOLLE . . . . .              | Municipio.                                                                                                                     | LA MADDALENA . . . . .           | Municipio.                     |
| SEZZE . . . . .                         | Municipio.                                 | TAGLIO DI PO . . . . .             | Municipio.                                                                                                                     | TEMPIO PAUSANIA . . . . .        | Cabella cav. ing. Francesco.   |
| MONTEFIASCONE . . . . .                 | Municipio.                                 | <b>PROVINCIA DI SALERNO.</b>       |                                                                                                                                | <b>PROVINCIA DI SIENA.</b>       |                                |
| <b>Diploma di benemerenzza.</b>         |                                            | <b>Diploma di benemerenzza.</b>    |                                                                                                                                | <b>Diploma d'onore.</b>          |                                |
| CIVITAVECCHIA . . . . .                 | Municipio.                                 | SALERNO . . . . .                  | Moscato avv. Amedeo.<br>Cuomo avv. Giovanni.<br>D'Andrea cav. Giovanni.<br>Barracano cav. rag. Luigi<br>Coscione avv. Michele. | SINALUNGA . . . . .              | Municipio.                     |
| CORNETO TARQUINIA                       | Municipio.                                 | ALTAVILLA SILENTINA . . . . .      | Municipio.                                                                                                                     | MONTALCINO . . . . .             | Municipio.                     |
| BOVILLE ERNICA . . . . .                | Municipio.                                 | CAMPAGNA . . . . .                 | Municipio.                                                                                                                     | <b>Diploma di benemerenzza.</b>  |                                |
| FILETTINO . . . . .                     | Landi Emilio.<br>De Sanctis dott. Filippo. | CAPACCIO . . . . .                 | Municipio.                                                                                                                     | ABBADIA SAN SALVATORE . . . . .  | Parigini Altesi Giovanni.      |
| PIPERNO . . . . .                       | Municipio.                                 | EBOLI . . . . .                    | Municipio.                                                                                                                     | CHIUSI . . . . .                 | Municipio.                     |
| ALBANO LAZIALE . . . . .                | Municipio.                                 | SAN GREGORIO MAGNO . . . . .       | Municipio.                                                                                                                     | TREQUANDA . . . . .              | Baldacci dott. Pietro.         |
| CAMPAGNANO DI ROMA . . . . .            | Municipio.                                 | CAGGIANO . . . . .                 | Municipio.                                                                                                                     | CASTELNUOVO BERARDENGA . . . . . | Meini Ernesto.                 |
| CASTEL GANDOLFO . . . . .               | Municipio.                                 | PADULA . . . . .                   | Municipio.                                                                                                                     | POGGIBONSI . . . . .             | Marri Gustavo.                 |
| CIVITA LAVINIA . . . . .                | Municipio.                                 | SALA CONSILINA . . . . .           | Municipio.                                                                                                                     | <b>PROVINCIA DI SIRACUSA.</b>    |                                |
| GENZANO DI ROMA . . . . .               | Municipio.                                 | <b>Diploma di benemerenzza.</b>    |                                                                                                                                | <b>Diploma di benemerenzza.</b>  |                                |
| JENNE . . . . .                         | Municipio.                                 | RAGUSA . . . . .                   | Francalanza Salvatore.<br>Serofani Filippo.                                                                                    | <b>Diploma di benemerenzza.</b>  |                                |
| MONTECELIO . . . . .                    | Municipio.                                 | SPACCAFORNO . . . . .              | Amico ing. Ignazio.<br>Curcio Alessandro.                                                                                      | <b>Diploma di benemerenzza.</b>  |                                |
| NETTUNO . . . . .                       | Municipio.                                 | <b>Diploma di benemerenzza.</b>    |                                                                                                                                | <b>Diploma di benemerenzza.</b>  |                                |
| ROCCA DI PAPA . . . . .                 | Municipio.                                 | <b>Diploma di benemerenzza.</b>    |                                                                                                                                | <b>Diploma di benemerenzza.</b>  |                                |

| COMUNI                         | PREMIATI                    | COMUNI                        | PREMIATI                                                        | COMUNI                        | PREMIATI                                                                 |
|--------------------------------|-----------------------------|-------------------------------|-----------------------------------------------------------------|-------------------------------|--------------------------------------------------------------------------|
| BUCCHERI . . . . .             | Barberi cav. dott. Ignazio. | SAN MARTINO CANAVESE.         | Municipio.                                                      | CRESpano VENETO . . . . .     | Signor Augusto.                                                          |
| PACHINO . . . . .              | Municipio.                  | STRAMBINO . . . . .           | Municipio.                                                      | CODOGNÈ . . . . .             | Municipio.                                                               |
| PALAZZOLO ACREIDE              | Messina dott. Giovanni.     | VISCHE . . . . .              | Municipio.                                                      | NERVESA . . . . .             | Pizzo Attilio.                                                           |
| ROSOLINI . . . . .             | Arancio Salvatore.          | CAVOUR . . . . .              | Alliaudi cav. Giuseppe.                                         | GORG AL MONTICANO.            | Nobile Giovanni.                                                         |
| AUGUSTA . . . . .              | Reitano Giuseppe Aurelio.   | NONE . . . . .                | Rubiano mag. gen. cav. Gioacchino.                              | MIANE . . . . .               | Nardi Giambattista.                                                      |
| CARLNTINI . . . . .            | Magno Salvatore.            | PINASCA . . . . .             | Ughetto Cesare.                                                 | CORDIGNANO . . . . .          | Tandura cav. Paolo.                                                      |
| LENTINI . . . . .              | Perrotta Giuseppe.          | VIGONE . . . . .              | Badino Lorenzo.                                                 | TARZO . . . . .               | Municipio.                                                               |
| MELILLI . . . . .              | Palermo Colomba Michele.    | BUSSOLENO . . . . .           | Ponsero avv. Marco.                                             | PROVINCIA DI UDINE.           |                                                                          |
| PROVINCIA DI SONDRIO.          |                             | RUBIANA . . . . .             | Bertolo Giovanni.                                               | <b>Diploma di benemerenz.</b> |                                                                          |
| <b>Diploma di benemerenz.</b>  |                             | ALPIGNANO . . . . .           | Municipio.                                                      | MARTIGNACCO . . . . .         | Fulvio rag. Francesco.                                                   |
| BERBENNO DI VALTELLINA.        | Municipio.                  | CASELLE TORINESE . . . . .    | Diena Salvatore.                                                | MORTEGLIANO . . . . .         | Morelli Giuseppe.<br>Nadali Pietro.                                      |
| TEGLIO . . . . .               | Municipio.                  | CHIVASSO . . . . .            | Municipio.                                                      | POZZUOLO DEL FRIULI           | Minciotti Enrico.<br>Monzardo Martino.                                   |
| PROVINCIA DI TERAMO.           |                             | COASSOLO TORINESE             | Magnetti-Fina Pietro                                            | CODROIPO . . . . .            | Cavarzere Romano Agostino.<br>Soramel Augusto.                           |
| <b>Diploma d'onore.</b>        |                             | COLLEGO . . . . .             | Rivoira Francesco Domenico.                                     | BUJA . . . . .                | Tavoschi Gustavo.<br>Miani Celestino.<br>Pauluzzi Giovanni.              |
| PENNE . . . . .                | Municipio.                  | FAVRIA . . . . .              | Municipio.                                                      | LATISANA . . . . .            | Anastasia Giacomo.<br>Ballarin rag. Silvano.<br>Ive Antonio.             |
| <b>Diploma di benemerenz.</b>  |                             | GASSINO . . . . .             | Maddio cav. Antonio.                                            | PALMANOVA . . . . .           | Cappa Aristide.<br>Somaggio Luigi.                                       |
| CASTELLAMMARE ADRIATICO.       | Municipio.                  | LEJNI . . . . .               | Corgiat-Loia Brancot Domenico.                                  | SAN DANIELE DEL FRIULI.       | Macuglia Nicolò Daniele.<br>Pusca Isidoro.<br>Corradini Giovan Battista. |
| CITTÀ SANT'ANGELO              | Municipio.                  | MEZZENILE . . . . .           | Municipio.                                                      | SAN VITO AL TAGLIAMENTO.      | Fancello Mariano.                                                        |
| TORRE DE' PASSERI.             | Municipio.                  | ORBASSANO . . . . .           | Municipio.                                                      | SESTO AL REGHENA.             | Bottos Annibale.                                                         |
| CORROPOLI . . . . .            | Municipio.                  | PIANEZZA . . . . .            | Algotino Lorenzo.                                               | FAEDIS . . . . .              | Pelizzo Giovanni.                                                        |
| ISOLA DEL GRAN SASSO D'ITALIA. | Municipio.                  | SAN FRANCESCO AL CAMPO.       | Coriasco geom. Claudio.                                         | MANZANO . . . . .             | Municipio.                                                               |
| MONTEPAGANO . . . . .          | Municipio.                  | TORINO . . . . .              | Podio Vittorio.                                                 | AVIANO . . . . .              | Veroi Pietro.<br>Novello Antonio.                                        |
| MOSCIANO SANT'ANGELO.          | Municipio.                  | VENARIA REALE . . . . .       | Bollero Carlo.                                                  | AZZANO DECIMO . . . . .       | Dolfini Antonio.                                                         |
| SANT'OMERO . . . . .           | Municipio.                  | VERRUA SAVOIA . . . . .       | Municipio.                                                      | CANEVA . . . . .              | Battistuzzi Francesco.<br>Ugenti Guido.                                  |
| SILVI . . . . .                | Municipio.                  | VILLASTELLONE . . . . .       | Calosso dott. Francesco.                                        | CORDENONS . . . . .           | De Carli cav. Arturo.                                                    |
| VALLE CASTELLANA.              | Municipio.                  | PROVINCIA DI TRAPANI.         |                                                                 | PORCIA . . . . .              | Munasci Salvatore.<br>Diana Pietro.                                      |
| PROVINCIA DI TORINO.           |                             | <b>Diploma d'onore</b>        |                                                                 | LAUCO . . . . .               | Ramotto Luigi.<br>Damiani Domenico.                                      |
| <b>Diploma d'onore.</b>        |                             | SALEMI . . . . .              | Municipio.                                                      | MOGGIO UDINESE . . . . .      | Municipio.                                                               |
| IVREA . . . . .                | Municipio.                  | CASTELLAMMARE DEL GOLFO.      | Municipio.                                                      | PONTEBBA . . . . .            | Coletti Silvio.                                                          |
| MONCALIERI . . . . .           | Municipio.                  | CASTELVETRANO . . . . .       | Municipio.                                                      | TOLMEZZO . . . . .            | Torresini Marco.<br>De Longa Vittorio.<br>Fillini Ilario.                |
| <b>Diploma di benemerenz.</b>  |                             | SALEMI . . . . .              | Calia Giovanni.                                                 |                               |                                                                          |
| LA-SALLE . . . . .             | Municipio.                  | FAVIGNANA . . . . .           | Canino Francesco.                                               |                               |                                                                          |
| SAINTE-VINCENT . . . . .       | Zuccone Giovanni.           | PACECO . . . . .              | Marrone Ignazio.<br>Di Stefano Gaetana.<br>De Sanctis Antonina. |                               |                                                                          |
| BOLLENGO . . . . .             | Municipio.                  | ALCAMO . . . . .              | Municipio.                                                      |                               |                                                                          |
| CHIAVERANO . . . . .           | Salamano geom. Angelo.      | PROVINCIA DI TREVISO.         |                                                                 |                               |                                                                          |
| LOCANA . . . . .               | Municipio.                  | <b>Diploma di benemerenz.</b> |                                                                 |                               |                                                                          |
| SAN GIORGIO CANAVESE           | Municipio.                  | BREDA DI PIAVE . . . . .      | Ravizza Renzo.                                                  |                               |                                                                          |
|                                |                             | MASERADA . . . . .            | Barbon Giuseppe.                                                |                               |                                                                          |
|                                |                             | ALTIVOLE . . . . .            | Agostini Mario.                                                 |                               |                                                                          |

| COMUNI                        | PREMIATI   | COMUNI                       | PREMIATI   | COMUNI                        | PREMIATI                 |
|-------------------------------|------------|------------------------------|------------|-------------------------------|--------------------------|
| <b>PROVINCIA DI VENEZIA.</b>  |            | GARDA . . . . .              | Municipio. | SCHIO . . . . .               | Municipio.               |
| <b>Diploma d'onore.</b>       |            | CAPRINO VERONESE.            | Municipio. | THIENE. . . . .               | Municipio.               |
| CHIOGGIA . . . . .            | Municipio. | VERONELLA . . . . .          | Municipio. | <b>Diploma di benemerenz.</b> |                          |
| <b>Diploma di benemerenz.</b> |            | BOVOLONE. . . . .            | Municipio. | ARCUGNANO . . . . .           | Zanetti Cesare.          |
| MURANO . . . . .              | Municipio. | NOGARA. . . . .              | Municipio. | BRENDOLA. . . . .             | De Lucchi, Tullio.       |
| SCORZÈ. . . . .               | Municipio. | RONCO ALL'ADIGE .            | Municipio. | CAMISANO VICENTINO            | Facchin Tito Livio.      |
| GAORLE. . . . .               | Municipio. | CASTAGNARO. . . .            | Municipio. | DUEVILLE . . . . .            | Arnaldi Giustino.        |
| CONA. . . . .                 | Municipio. | VILLA BARTOLOMMEA            | Municipio. | CRESPADORO. . . . .           | Lovato Gaetano.          |
| <b>PROVINCIA DI VERONA.</b>   |            | COLOGNOLA AI COLLI           | Municipio. | SOSSANO . . . . .             | Marcato Ugo.             |
| <b>Diploma d'onore.</b>       |            | RONGÀ . . . . .              | Municipio. | ROSÀ. . . . .                 | Bertorelli Francesco.    |
| LEGNAGO . . . . .             | Municipio. | BREONIO . . . . .            | Municipio. | NOVENTA VICENTINA             | Ferrante Giuseppe.       |
| <b>Diploma di benemerenz.</b> |            | PRUN. . . . .                | Municipio. | FARA VICENTINO . .            | Franchin Gaetano Emilio. |
| GREZZANA. . . . .             | Municipio. | ILLASI . . . . .             | Municipio. | PIANEZZE . . . . .            | Azzolini Elisa.          |
| SAN MASSIMO ALL'ADIGE.        | Municipio. | VILLAFRANCA DI VERONA.       | Municipio. | MALO. . . . .                 | Dal Pra Gaetano.         |
| SONA. . . . .                 | Municipio. | <b>PROVINCIA DI VICENZA.</b> |            | PIOVENE . . . . .             | Rossi Giuseppe.          |
|                               |            | <b>Diploma d'onore.</b>      |            | THIENE. . . . .               | Busatto Antonio.         |
|                               |            | VICENZA . . . . .            | Municipio. | CASTELGOMBERTO. .             | Talin Pietro.            |
|                               |            | BASSANO . . . . .            | Municipio. | TRESCHÈ CONCA . .             | Vellar Carlo.            |



ALLEGATO J.

LEGGI E DECRETI

che contengono disposizioni riferentisi a risultanze del censimento generale della popolazione del Regno.

| DATA E NUMERO                   | TITOLO | NUMERO                                                                           | TESTO |
|---------------------------------|--------|----------------------------------------------------------------------------------|-------|
| della legge o del regio decreto |        | dell'articolo riferentisi a risultanze del censimento generale della popolazione |       |

1) Leggi e decreti, la cui applicazione è di competenza del Ministero dell'interno (a).

|                                                    |                                                                                                                                                                            |     |                                                                                                                                                                                                                                                                                                                                                                                                                                                                                                                                                                                                                                                                                                                                                                                                                                           |
|----------------------------------------------------|----------------------------------------------------------------------------------------------------------------------------------------------------------------------------|-----|-------------------------------------------------------------------------------------------------------------------------------------------------------------------------------------------------------------------------------------------------------------------------------------------------------------------------------------------------------------------------------------------------------------------------------------------------------------------------------------------------------------------------------------------------------------------------------------------------------------------------------------------------------------------------------------------------------------------------------------------------------------------------------------------------------------------------------------------|
| 17 luglio 1890,<br>n. 6972 (serie 3 <sup>a</sup> ) | Legge sulle istituzioni pubbliche di beneficenza.                                                                                                                          | 5   | La congregazione di carità è composta di un presidente e di quattro membri nei comuni che hanno una popolazione inferiore a 5 mila abitanti; di otto nei comuni che hanno una popolazione da 5 a 50 mila abitanti; di dodici negli altri. . .                                                                                                                                                                                                                                                                                                                                                                                                                                                                                                                                                                                             |
|                                                    |                                                                                                                                                                            | 56  | Sono inoltre, di regola, concentrate nella congregazione di carità: . . .<br>b) le istituzioni pubbliche di beneficenza di qualunque specie a beneficio degli abitanti di uno o più comuni che, insieme riuniti, abbiano meno di 10 mila abitanti, . . .                                                                                                                                                                                                                                                                                                                                                                                                                                                                                                                                                                                  |
|                                                    |                                                                                                                                                                            | 59  | Non sono soggetti al concentramento nella congregazione di carità, ma possono essere riuniti in gruppi, . . .<br>c) gli istituti ospitalieri ed i manicomi fondati a beneficio di uno o più comuni che, insieme riuniti, abbiano non meno di 5000 abitanti; . . .                                                                                                                                                                                                                                                                                                                                                                                                                                                                                                                                                                         |
| 5 febbraio 1891,<br>n. 99                          | Regio decreto col quale, in esecuzione della legge 17 luglio 1890, n. 6972 (serie 3 <sup>a</sup> ), si approvano i regolamenti sulle istituzioni pubbliche di beneficenza. | 6   | Il numero dei componenti le congregazioni di carità compreso il presidente, che il consiglio comunale può eleggere scegliendoli fra propri membri, non può essere più della metà di quelli che, in ragione di popolazione, competono al comune . . .                                                                                                                                                                                                                                                                                                                                                                                                                                                                                                                                                                                      |
|                                                    |                                                                                                                                                                            | 7   | Il numero dei componenti la congregazione di carità non può mutare se le variazioni di popolazione residente nel comune non siansi mantenute costanti per un quinquennio, giusta i registri di anagrafe regolarmente tenuti e non trovino altresì la riconferma in un precedente o susseguente censimento generale . . .                                                                                                                                                                                                                                                                                                                                                                                                                                                                                                                  |
|                                                    |                                                                                                                                                                            | 94  | Le domande di costituzione in corpo morale di nuove istituzioni pubbliche di beneficenza debbono, per mezzo del prefetto, essere dirette al Re sulla prescritta carta da bollo e fornire con appositi allegati: l'indicazione voluta dall'articolo 51 della legge circa i mezzi coi quali s'intende adempiere allo scopo, tenuto conto dello sviluppo che la istituzione possa ricevere in avvenire sia nelle entrate che nelle spese; e, quando trattasi di fondazione avente un reddito annuo inferiore a lire 5000, o destinata a favore degli abitanti di uno o più comuni che riuniti insieme abbiano meno di 10 000 abitanti, l'indicazione dei motivi per i quali la fondazione dovrebbe essere eccettuata dal concentramento prescritto dall'articolo 56 della legge, o possa ammettersi la eccezione preveduta nell'articolo 60. |
| 3 febbraio 1901,<br>n. 45                          | Regio decreto che approva il regolamento per l'esecuzione della legge sulla tutela dell'igiene e della sanità pubblica.                                                    | 109 | Ogni comune con una popolazione agglomerata superiore ai seimila abitanti dovrà avere almeno un macello pubblico sorvegliato dall'autorità comunale . . .                                                                                                                                                                                                                                                                                                                                                                                                                                                                                                                                                                                                                                                                                 |
| 18 luglio 1904,<br>n. 390                          | Legge sulla istituzione di commissioni provinciali, di un consiglio superiore e di un servizio d'ispezione della pubblica assistenza e beneficenza.                        | 1   | È istituita in ogni provincia una commissione di assistenza e di beneficenza pubblica.<br>Essa si compone del prefetto presidente e di otto membri dei quali due sono di diritto designati in ragione del loro ufficio, tre sono eletti dal consiglio provinciale, due sono nominati per decreto reale tra gli elettori amministrativi della provincia ed uno dagli operai che fanno parte dei collegi dei probi-viri costituiti nel capoluogo della provincia, scelti o fra i probi-viri stessi, oppure fra gli iscritti nelle liste elettorali operaie dei suddetti collegi. Nelle provincie che hanno una popolazione superiore ai 500 000 abitanti i membri da eleggersi dal consiglio provinciale sono cinque, quelli nominati per decreto reale sono tre, e due quelli nominati dai collegi dei probi-viri . . .                    |

(a) Questo elenco fu esaminato dal Ministero competente e restituito all'Ufficio del censimento con lettera del 23 gennaio 1916.



| DATA E NUMERO                   | TITOLO | NUMERO | TESTO                                                                            |
|---------------------------------|--------|--------|----------------------------------------------------------------------------------|
| della legge e del regio decreto |        |        | dell'articolo riferentesi a risultanze del censimento generale della popolazione |

Segue 1) *Leggi e decreti, la cui applicazione è di competenza del Ministero dell'interno.*

| 21 gennaio 1906,<br>n. 74                                                                           | Regio decreto che approva il regolamento in sostituzione del capo II del regolamento 3 agosto 1894, n. 389, per l'esecuzione della legge 19 luglio 1894, n. 314, sui reati commessi con materie esplodenti. | Allegato B,<br>cap. I, § 1  | <p>Gli edifici destinati alla fabbricazione di materie esplodenti della 1ª, della 2ª e della 3ª categoria devono essere distanti . . . :</p> <p>d) non meno di metri ottocento dalle borgate o città aventi una popolazione dai 500 ai 5 000 abitanti;</p> <p>e) non meno di mille metri dalle borgate o città aventi una popolazione dai 5 000 ai 10 000 abitanti;</p> <p>f) non meno di metri duemila dalle borgate o città aventi una popolazione superiore a 10 000 abitanti.</p> <p>. . .</p>                                                                                                                                                                                                                                                                                                                                                                                                                                                                                                                                                                                                                                                                                                                                                                                                                                                                                                                                                                                                                                  |                                                                                                     |                                                 |           |  |  |  |  |                                        |  |  |  |  |  |                   |  |                      |  |                       |  |  |          |  |  |  |  |  |             |              |       |           |           |           |           |   |   |          |       |       |       |       |   |    |          |       |       |       |       |   |    |           |       |       |       |       |   |     |           |         |         |         |         |   |     |           |         |         |         |         |   |     |           |         |         |         |         |  |  |  |       |  |  |  |
|-----------------------------------------------------------------------------------------------------|-------------------------------------------------------------------------------------------------------------------------------------------------------------------------------------------------------------|-----------------------------|-------------------------------------------------------------------------------------------------------------------------------------------------------------------------------------------------------------------------------------------------------------------------------------------------------------------------------------------------------------------------------------------------------------------------------------------------------------------------------------------------------------------------------------------------------------------------------------------------------------------------------------------------------------------------------------------------------------------------------------------------------------------------------------------------------------------------------------------------------------------------------------------------------------------------------------------------------------------------------------------------------------------------------------------------------------------------------------------------------------------------------------------------------------------------------------------------------------------------------------------------------------------------------------------------------------------------------------------------------------------------------------------------------------------------------------------------------------------------------------------------------------------------------------|-----------------------------------------------------------------------------------------------------|-------------------------------------------------|-----------|--|--|--|--|----------------------------------------|--|--|--|--|--|-------------------|--|----------------------|--|-----------------------|--|--|----------|--|--|--|--|--|-------------|--------------|-------|-----------|-----------|-----------|-----------|---|---|----------|-------|-------|-------|-------|---|----|----------|-------|-------|-------|-------|---|----|-----------|-------|-------|-------|-------|---|-----|-----------|---------|---------|---------|---------|---|-----|-----------|---------|---------|---------|---------|---|-----|-----------|---------|---------|---------|---------|--|--|--|-------|--|--|--|
|                                                                                                     |                                                                                                                                                                                                             | Allegato B,<br>cap. IV, § 2 | <p>L'autorizzazione di aprire un simile deposito [di materie esplodenti], è subordinata alle seguenti condizioni:</p> <p>a) la distanza minima in linea retta che dovrà intercedere tra il locale di deposito propriamente detto e i luoghi abitati . . . , sarà, per i vari casi, quella che risulta dallo . . . specchio [che è contenuto nell'allegato B e che si riproduce qui sotto limitatamente alle notizie che si riferiscono alle distanze dei depositi dalle borgate o città]:</p>                                                                                                                                                                                                                                                                                                                                                                                                                                                                                                                                                                                                                                                                                                                                                                                                                                                                                                                                                                                                                                       |                                                                                                     |                                                 |           |  |  |  |  |                                        |  |  |  |  |  |                   |  |                      |  |                       |  |  |          |  |  |  |  |  |             |              |       |           |           |           |           |   |   |          |       |       |       |       |   |    |          |       |       |       |       |   |    |           |       |       |       |       |   |     |           |         |         |         |         |   |     |           |         |         |         |         |   |     |           |         |         |         |         |  |  |  |       |  |  |  |
|                                                                                                     |                                                                                                                                                                                                             |                             | <table border="1"> <thead> <tr> <th rowspan="3">QUANTITATIVO<br/>massimo di sostanze esplodenti<br/>che<br/>il deposito può contenere<br/>(in quintali)</th> <th colspan="6">Distanze in metri dal perimetro<br/>del deposito</th> </tr> <tr> <th colspan="6">Borgate e città aventi una popolazione</th> </tr> <tr> <th colspan="2">da 500<br/>a 5 000</th> <th colspan="2">da 5 001<br/>a 10 000</th> <th colspan="2">superiore<br/>a 10 000</th> </tr> <tr> <td></td> <td align="center" colspan="6">abitanti</td> </tr> <tr> <td>Da quintali</td> <td>2 a quintali</td> <td>5 . .</td> <td>metri 150</td> <td>metri 200</td> <td>metri 200</td> <td>metri 200</td> </tr> <tr> <td>»</td> <td>5</td> <td>» 10 . .</td> <td>» 200</td> <td>» 250</td> <td>» 300</td> <td>» 300</td> </tr> <tr> <td>»</td> <td>10</td> <td>» 45 . .</td> <td>» 300</td> <td>» 350</td> <td>» 400</td> <td>» 400</td> </tr> <tr> <td>»</td> <td>45</td> <td>» 100 . .</td> <td>» 500</td> <td>» 500</td> <td>» 800</td> <td>» 800</td> </tr> <tr> <td>»</td> <td>100</td> <td>» 200 . .</td> <td>» 1 000</td> <td>» 1 500</td> <td>» 2 000</td> <td>» 2 000</td> </tr> <tr> <td>»</td> <td>200</td> <td>» 400 . .</td> <td>» 1 500</td> <td>» 2 000</td> <td>» 2 500</td> <td>» 2 500</td> </tr> <tr> <td>»</td> <td>400</td> <td>» 800 . .</td> <td>» 2 000</td> <td>» 2 500</td> <td>» 3 000</td> <td>» 3 000</td> </tr> </thead> <tbody> <tr> <td></td> <td></td> <td></td> <td>. . .</td> <td></td> <td></td> <td></td> </tr> </tbody> </table> | QUANTITATIVO<br>massimo di sostanze esplodenti<br>che<br>il deposito può contenere<br>(in quintali) | Distanze in metri dal perimetro<br>del deposito |           |  |  |  |  | Borgate e città aventi una popolazione |  |  |  |  |  | da 500<br>a 5 000 |  | da 5 001<br>a 10 000 |  | superiore<br>a 10 000 |  |  | abitanti |  |  |  |  |  | Da quintali | 2 a quintali | 5 . . | metri 150 | metri 200 | metri 200 | metri 200 | » | 5 | » 10 . . | » 200 | » 250 | » 300 | » 300 | » | 10 | » 45 . . | » 300 | » 350 | » 400 | » 400 | » | 45 | » 100 . . | » 500 | » 500 | » 800 | » 800 | » | 100 | » 200 . . | » 1 000 | » 1 500 | » 2 000 | » 2 000 | » | 200 | » 400 . . | » 1 500 | » 2 000 | » 2 500 | » 2 500 | » | 400 | » 800 . . | » 2 000 | » 2 500 | » 3 000 | » 3 000 |  |  |  | . . . |  |  |  |
| QUANTITATIVO<br>massimo di sostanze esplodenti<br>che<br>il deposito può contenere<br>(in quintali) | Distanze in metri dal perimetro<br>del deposito                                                                                                                                                             |                             |                                                                                                                                                                                                                                                                                                                                                                                                                                                                                                                                                                                                                                                                                                                                                                                                                                                                                                                                                                                                                                                                                                                                                                                                                                                                                                                                                                                                                                                                                                                                     |                                                                                                     |                                                 |           |  |  |  |  |                                        |  |  |  |  |  |                   |  |                      |  |                       |  |  |          |  |  |  |  |  |             |              |       |           |           |           |           |   |   |          |       |       |       |       |   |    |          |       |       |       |       |   |    |           |       |       |       |       |   |     |           |         |         |         |         |   |     |           |         |         |         |         |   |     |           |         |         |         |         |  |  |  |       |  |  |  |
|                                                                                                     | Borgate e città aventi una popolazione                                                                                                                                                                      |                             |                                                                                                                                                                                                                                                                                                                                                                                                                                                                                                                                                                                                                                                                                                                                                                                                                                                                                                                                                                                                                                                                                                                                                                                                                                                                                                                                                                                                                                                                                                                                     |                                                                                                     |                                                 |           |  |  |  |  |                                        |  |  |  |  |  |                   |  |                      |  |                       |  |  |          |  |  |  |  |  |             |              |       |           |           |           |           |   |   |          |       |       |       |       |   |    |          |       |       |       |       |   |    |           |       |       |       |       |   |     |           |         |         |         |         |   |     |           |         |         |         |         |   |     |           |         |         |         |         |  |  |  |       |  |  |  |
|                                                                                                     | da 500<br>a 5 000                                                                                                                                                                                           |                             | da 5 001<br>a 10 000                                                                                                                                                                                                                                                                                                                                                                                                                                                                                                                                                                                                                                                                                                                                                                                                                                                                                                                                                                                                                                                                                                                                                                                                                                                                                                                                                                                                                                                                                                                |                                                                                                     | superiore<br>a 10 000                           |           |  |  |  |  |                                        |  |  |  |  |  |                   |  |                      |  |                       |  |  |          |  |  |  |  |  |             |              |       |           |           |           |           |   |   |          |       |       |       |       |   |    |          |       |       |       |       |   |    |           |       |       |       |       |   |     |           |         |         |         |         |   |     |           |         |         |         |         |   |     |           |         |         |         |         |  |  |  |       |  |  |  |
|                                                                                                     | abitanti                                                                                                                                                                                                    |                             |                                                                                                                                                                                                                                                                                                                                                                                                                                                                                                                                                                                                                                                                                                                                                                                                                                                                                                                                                                                                                                                                                                                                                                                                                                                                                                                                                                                                                                                                                                                                     |                                                                                                     |                                                 |           |  |  |  |  |                                        |  |  |  |  |  |                   |  |                      |  |                       |  |  |          |  |  |  |  |  |             |              |       |           |           |           |           |   |   |          |       |       |       |       |   |    |          |       |       |       |       |   |    |           |       |       |       |       |   |     |           |         |         |         |         |   |     |           |         |         |         |         |   |     |           |         |         |         |         |  |  |  |       |  |  |  |
| Da quintali                                                                                         | 2 a quintali                                                                                                                                                                                                | 5 . .                       | metri 150                                                                                                                                                                                                                                                                                                                                                                                                                                                                                                                                                                                                                                                                                                                                                                                                                                                                                                                                                                                                                                                                                                                                                                                                                                                                                                                                                                                                                                                                                                                           | metri 200                                                                                           | metri 200                                       | metri 200 |  |  |  |  |                                        |  |  |  |  |  |                   |  |                      |  |                       |  |  |          |  |  |  |  |  |             |              |       |           |           |           |           |   |   |          |       |       |       |       |   |    |          |       |       |       |       |   |    |           |       |       |       |       |   |     |           |         |         |         |         |   |     |           |         |         |         |         |   |     |           |         |         |         |         |  |  |  |       |  |  |  |
| »                                                                                                   | 5                                                                                                                                                                                                           | » 10 . .                    | » 200                                                                                                                                                                                                                                                                                                                                                                                                                                                                                                                                                                                                                                                                                                                                                                                                                                                                                                                                                                                                                                                                                                                                                                                                                                                                                                                                                                                                                                                                                                                               | » 250                                                                                               | » 300                                           | » 300     |  |  |  |  |                                        |  |  |  |  |  |                   |  |                      |  |                       |  |  |          |  |  |  |  |  |             |              |       |           |           |           |           |   |   |          |       |       |       |       |   |    |          |       |       |       |       |   |    |           |       |       |       |       |   |     |           |         |         |         |         |   |     |           |         |         |         |         |   |     |           |         |         |         |         |  |  |  |       |  |  |  |
| »                                                                                                   | 10                                                                                                                                                                                                          | » 45 . .                    | » 300                                                                                                                                                                                                                                                                                                                                                                                                                                                                                                                                                                                                                                                                                                                                                                                                                                                                                                                                                                                                                                                                                                                                                                                                                                                                                                                                                                                                                                                                                                                               | » 350                                                                                               | » 400                                           | » 400     |  |  |  |  |                                        |  |  |  |  |  |                   |  |                      |  |                       |  |  |          |  |  |  |  |  |             |              |       |           |           |           |           |   |   |          |       |       |       |       |   |    |          |       |       |       |       |   |    |           |       |       |       |       |   |     |           |         |         |         |         |   |     |           |         |         |         |         |   |     |           |         |         |         |         |  |  |  |       |  |  |  |
| »                                                                                                   | 45                                                                                                                                                                                                          | » 100 . .                   | » 500                                                                                                                                                                                                                                                                                                                                                                                                                                                                                                                                                                                                                                                                                                                                                                                                                                                                                                                                                                                                                                                                                                                                                                                                                                                                                                                                                                                                                                                                                                                               | » 500                                                                                               | » 800                                           | » 800     |  |  |  |  |                                        |  |  |  |  |  |                   |  |                      |  |                       |  |  |          |  |  |  |  |  |             |              |       |           |           |           |           |   |   |          |       |       |       |       |   |    |          |       |       |       |       |   |    |           |       |       |       |       |   |     |           |         |         |         |         |   |     |           |         |         |         |         |   |     |           |         |         |         |         |  |  |  |       |  |  |  |
| »                                                                                                   | 100                                                                                                                                                                                                         | » 200 . .                   | » 1 000                                                                                                                                                                                                                                                                                                                                                                                                                                                                                                                                                                                                                                                                                                                                                                                                                                                                                                                                                                                                                                                                                                                                                                                                                                                                                                                                                                                                                                                                                                                             | » 1 500                                                                                             | » 2 000                                         | » 2 000   |  |  |  |  |                                        |  |  |  |  |  |                   |  |                      |  |                       |  |  |          |  |  |  |  |  |             |              |       |           |           |           |           |   |   |          |       |       |       |       |   |    |          |       |       |       |       |   |    |           |       |       |       |       |   |     |           |         |         |         |         |   |     |           |         |         |         |         |   |     |           |         |         |         |         |  |  |  |       |  |  |  |
| »                                                                                                   | 200                                                                                                                                                                                                         | » 400 . .                   | » 1 500                                                                                                                                                                                                                                                                                                                                                                                                                                                                                                                                                                                                                                                                                                                                                                                                                                                                                                                                                                                                                                                                                                                                                                                                                                                                                                                                                                                                                                                                                                                             | » 2 000                                                                                             | » 2 500                                         | » 2 500   |  |  |  |  |                                        |  |  |  |  |  |                   |  |                      |  |                       |  |  |          |  |  |  |  |  |             |              |       |           |           |           |           |   |   |          |       |       |       |       |   |    |          |       |       |       |       |   |    |           |       |       |       |       |   |     |           |         |         |         |         |   |     |           |         |         |         |         |   |     |           |         |         |         |         |  |  |  |       |  |  |  |
| »                                                                                                   | 400                                                                                                                                                                                                         | » 800 . .                   | » 2 000                                                                                                                                                                                                                                                                                                                                                                                                                                                                                                                                                                                                                                                                                                                                                                                                                                                                                                                                                                                                                                                                                                                                                                                                                                                                                                                                                                                                                                                                                                                             | » 2 500                                                                                             | » 3 000                                         | » 3 000   |  |  |  |  |                                        |  |  |  |  |  |                   |  |                      |  |                       |  |  |          |  |  |  |  |  |             |              |       |           |           |           |           |   |   |          |       |       |       |       |   |    |          |       |       |       |       |   |    |           |       |       |       |       |   |     |           |         |         |         |         |   |     |           |         |         |         |         |   |     |           |         |         |         |         |  |  |  |       |  |  |  |
|                                                                                                     |                                                                                                                                                                                                             |                             | . . .                                                                                                                                                                                                                                                                                                                                                                                                                                                                                                                                                                                                                                                                                                                                                                                                                                                                                                                                                                                                                                                                                                                                                                                                                                                                                                                                                                                                                                                                                                                               |                                                                                                     |                                                 |           |  |  |  |  |                                        |  |  |  |  |  |                   |  |                      |  |                       |  |  |          |  |  |  |  |  |             |              |       |           |           |           |           |   |   |          |       |       |       |       |   |    |          |       |       |       |       |   |    |           |       |       |       |       |   |     |           |         |         |         |         |   |     |           |         |         |         |         |   |     |           |         |         |         |         |  |  |  |       |  |  |  |
| 19 luglio 1906,<br>n. 466                                                                           | Regio decreto che approva il regolamento sulla assistenza sanitaria, sulla vigilanza igienica e sulla igiene degli abitanti nei comuni del Regno.                                                           | 6                           | <p>Spetta al prefetto di vigilare:</p> <p>b) affinché sia assicurato in tutti i comuni l'efficace funzionamento della vigilanza igienica . . . : e qualora, tenuto conto delle condizioni topografiche, di popolazione ed economiche di ciascun comune, uno o più di essi non siano in grado di provvedere convenientemente da soli a tale servizio, promuoverà la costituzione di appositi consorzi intercomunali, procurando che la popolazione dei comuni consorziati debba, di regola, non essere inferiore ai 30 000 nè superiore ai 50 000 abitanti;</p> <p>. . .</p>                                                                                                                                                                                                                                                                                                                                                                                                                                                                                                                                                                                                                                                                                                                                                                                                                                                                                                                                                         |                                                                                                     |                                                 |           |  |  |  |  |                                        |  |  |  |  |  |                   |  |                      |  |                       |  |  |          |  |  |  |  |  |             |              |       |           |           |           |           |   |   |          |       |       |       |       |   |    |          |       |       |       |       |   |    |           |       |       |       |       |   |     |           |         |         |         |         |   |     |           |         |         |         |         |   |     |           |         |         |         |         |  |  |  |       |  |  |  |
|                                                                                                     |                                                                                                                                                                                                             | 11                          | <p>I consorzi, anche se volontariamente costituiti, non possono essere disciolti nè modificati, se non per decreto del prefetto competente, uditi i consigli comunali interessati e la rappresentanza consorziale, nonchè i consigli provinciali sanitari e le giunte provinciali amministrative delle provincie alle quali i comuni appartengono. È fatta eccezione soltanto per le adesioni volontarie dei comuni aventi meno di 20 000 abitanti . . .</p>                                                                                                                                                                                                                                                                                                                                                                                                                                                                                                                                                                                                                                                                                                                                                                                                                                                                                                                                                                                                                                                                        |                                                                                                     |                                                 |           |  |  |  |  |                                        |  |  |  |  |  |                   |  |                      |  |                       |  |  |          |  |  |  |  |  |             |              |       |           |           |           |           |   |   |          |       |       |       |       |   |    |          |       |       |       |       |   |    |           |       |       |       |       |   |     |           |         |         |         |         |   |     |           |         |         |         |         |   |     |           |         |         |         |         |  |  |  |       |  |  |  |
|                                                                                                     |                                                                                                                                                                                                             | 22                          | <p>Ogni comune deve stipendiare, da solo od unito in consorzio con altri comuni, uno o più medici chirurghi condotti ed una o più levatrici residenti nel territorio comunale o consorziale, secondo che è richiesto dalla estensione e popolazione del comune o consorzio e dal numero degli aventi diritto all'assistenza sanitaria gratuita . . .</p>                                                                                                                                                                                                                                                                                                                                                                                                                                                                                                                                                                                                                                                                                                                                                                                                                                                                                                                                                                                                                                                                                                                                                                            |                                                                                                     |                                                 |           |  |  |  |  |                                        |  |  |  |  |  |                   |  |                      |  |                       |  |  |          |  |  |  |  |  |             |              |       |           |           |           |           |   |   |          |       |       |       |       |   |    |          |       |       |       |       |   |    |           |       |       |       |       |   |     |           |         |         |         |         |   |     |           |         |         |         |         |   |     |           |         |         |         |         |  |  |  |       |  |  |  |

| DATA E NUMERO | TITOLO                          | NUMERO | TESTO                                                                            |
|---------------|---------------------------------|--------|----------------------------------------------------------------------------------|
|               | della legge o del regio decreto |        | dell'articolo riferentesi a risultanze del censimento generale della popolazione |

Segue 1) *Leggi e decreti, la cui applicazione è di competenza del Ministero dell'interno.*

|                             |                                                                                                                                                                |     |                                                                                                                                                                                                                                                                                                                                                                                                                                                                                                                                                                                                                               |
|-----------------------------|----------------------------------------------------------------------------------------------------------------------------------------------------------------|-----|-------------------------------------------------------------------------------------------------------------------------------------------------------------------------------------------------------------------------------------------------------------------------------------------------------------------------------------------------------------------------------------------------------------------------------------------------------------------------------------------------------------------------------------------------------------------------------------------------------------------------------|
|                             | <i>Segue</i> Regio decreto che approva il regolamento sulla assistenza sanitaria, sulla vigilanza igienica e sulla igiene degli abitanti nei comuni del Regno. | 27  | I capitolati delle condotte medico-chirurgiche ed ostetriche, comunali e consorziali, dovranno contenere:<br>a) brevi cenni della conformazione topografica del territorio della condotta e dei centri abitati che comprende, ed il numero complessivo della sua popolazione agglomerata e sparsa; . . .                                                                                                                                                                                                                                                                                                                      |
| 1° agosto 1907,<br>n. 636   | Regio decreto che approva il testo unico delle leggi sanitarie.                                                                                                | 3   | . . . I comuni dovranno altresì provvedere alla vigilanza igienica; quelli di popolazione superiore a 20 000 abitanti con adatto personale e con convenienti laboratori; gli altri per mezzo del personale sanitario di cui dispongono.                                                                                                                                                                                                                                                                                                                                                                                       |
|                             |                                                                                                                                                                | 8   | Il consiglio provinciale di sanità è composto:<br>di tre dottori in medicina e chirurgia;<br>di un cultore di chimica;<br>di un giureconsulto;<br>di un farmacista;<br>di due veterinari;<br>di un ingegnere;<br>di una persona esperta nelle materie amministrative;<br>di una persona esperta nelle scienze agrarie.<br>Però nella provincia di Roma ed in quelle che abbiano almeno un milione di abitanti, i dottori in medicina e chirurgia saranno cinque, gli ingegneri tre, i veterinari tre, ed in quelle che abbiano almeno 500 000 abitanti i dottori in medicina e chirurgia saranno quattro e gli ingegneri due. |
|                             |                                                                                                                                                                | 140 | Nelle città con popolazione superiore ai 40 000 abitanti, l'assistenza gratuita, di cui agli articoli 138 e 139 [malattie celtiche], dovrà, a cura del comune, essere integrata con la istituzione di appositi dispensari celtici, diretti da persone competenti della specialità . . .                                                                                                                                                                                                                                                                                                                                       |
|                             |                                                                                                                                                                | 141 | Anche i comuni aventi popolazione inferiore ai 40 000 abitanti, dove istituiscano dispensari celtici, potranno aspirare al concorso governativo nella spesa a termini dell'articolo precedente; e la misura del concorso stesso sarà stabilita con speciali accordi fra il Ministero dell'interno e il comune . . .                                                                                                                                                                                                                                                                                                           |
| 31 agosto 1907,<br>n. 690   | Regio decreto che approva il testo unico della legge sugli ufficiali ed agenti di pubblica sicurezza.                                                          | 4   | Nelle città capoluogo di provincia, con una popolazione superiore a 100 000 abitanti, all'ufficio provinciale potrà essere preposto un questore . . .                                                                                                                                                                                                                                                                                                                                                                                                                                                                         |
| 12 febbraio 1911,<br>n. 297 | Regio decreto che approva il regolamento per la esecuzione della legge comunale e provinciale.                                                                 | 33  | Nell'applicazione del secondo comma dell'articolo 57 della legge, dovendosi assegnare una popolazione che non formi frazione a sé, spetta all'apprezzamento della giunta provinciale amministrativa il farne l'assegnazione ad una piuttosto che ad altra frazione.<br>Se nel riparto, oltre al numero intero, vi sia una quantità frazionaria più o meno rilevante di popolazione, deve assegnarsi un consigliere di più alla frazione in cui l'avanzo sia maggiore . . .                                                                                                                                                    |
|                             |                                                                                                                                                                | 44  | Il reparto dei consiglieri provinciali per mandamenti, prescritto dall'articolo 89 della legge, si fa dal prefetto in ragione di popolazione . . .                                                                                                                                                                                                                                                                                                                                                                                                                                                                            |
|                             |                                                                                                                                                                | 90  | Nei comuni aventi una popolazione inferiore ai mille abitanti, il maestro elementare può, con l'autorizzazione del prefetto, essere incaricato provvisoriamente delle funzioni di segretario comunale, . . .                                                                                                                                                                                                                                                                                                                                                                                                                  |
|                             |                                                                                                                                                                | 100 | Nei comuni capoluoghi di provincia aventi una popolazione di almeno centomila abitanti, la giunta comunale ha le funzioni di consiglio di disciplina per il segretario.<br>Per gli altri impiegati dei comuni stessi il consiglio di disciplina è costituito di due consiglieri comunali eletti ogni anno dal consiglio, dei quali il più anziano ha le funzioni di presidente, del segretario e di due impiegati estratti a sorte, volta per volta, dalla giunta fra gli impiegati aventi possibilmente grado non inferiore a quello dell'incolpato.                                                                         |

| DATA E NUMERO | TITOLO                          | NUMERO | TESTO                                                                            |
|---------------|---------------------------------|--------|----------------------------------------------------------------------------------|
|               | della legge e del regio decreto |        | dell'articolo riferentesi a risultanze del censimento generale della popolazione |

Segue 1) *Leggi e decreti, la cui applicazione è di competenza del Ministero dell'interno.*

|                            |                                                                                                                                                                                                                                                                                    |     |                                                                                                                                                                                                                                                                                                                                                                                                                                                                                                                                                                                                                                                                                                                         |
|----------------------------|------------------------------------------------------------------------------------------------------------------------------------------------------------------------------------------------------------------------------------------------------------------------------------|-----|-------------------------------------------------------------------------------------------------------------------------------------------------------------------------------------------------------------------------------------------------------------------------------------------------------------------------------------------------------------------------------------------------------------------------------------------------------------------------------------------------------------------------------------------------------------------------------------------------------------------------------------------------------------------------------------------------------------------------|
|                            | <i>Segue</i> Regio decreto che approva il regolamento per la esecuzione della legge comunale e provinciale.                                                                                                                                                                        | 101 | Per gli impiegati dei comuni non contemplati nel precedente articolo, il consiglio di disciplina, per ciascuna provincia, è presieduto dal consigliere di prefettura addetto al servizio dei comuni e composto di due segretari nominati, per un biennio, e sempre rieleggibili, da tutti gli impiegati dei predetti comuni in pianta stabile e di due rappresentanti del comune interessato, delegati, caso per caso, dal rispettivo consiglio comunale . . .                                                                                                                                                                                                                                                          |
|                            |                                                                                                                                                                                                                                                                                    | 117 | . . . La . . . commissione [che decide sui ricorsi in primo grado contro l'iscrizione nelle matricole delle tasse] è costituita di ventun membri nei comuni con una popolazione superiore ai 400 000 abitanti, di quindici nei comuni con una popolazione superiore ai 200 000 abitanti, di undici nei comuni con una popolazione superiore ai 50 000 abitanti, di sette nei comuni con una popolazione superiore ai 10 000 abitanti, di cinque nei comuni con una popolazione superiore ai 5000 abitanti e di tre membri in tutti gli altri . . .                                                                                                                                                                      |
|                            |                                                                                                                                                                                                                                                                                    | 237 | Fino a quando non avrà esecuzione la legge 14 luglio 1889, n. 6165, le spese necessarie per lo stabilimento del carcere mandamentale, per restauri, per la pigione dei locali, ove occorra, per lo stipendio dei sanitari, per il salario e le altre competenze degli agenti di custodia, in quanto queste non siano a carico dei fornitori del mantenimento dei detenuti, giusta i contratti in vigore, sono dovute dai comuni del mandamento, calcolando separatamente le quote che ai singoli comuni sarebbero da assegnarsi in ragione rispettiva della popolazione e in ragione del contingente principale d'imposta fondiaria, e ponendo a debito di ciascun comune la metà della somma di quelle due quote . . . |
|                            |                                                                                                                                                                                                                                                                                    | 238 | Fino a che non sia provveduto con legge speciale, il riparto delle spese degli esposti, di cui all'articolo 320 della legge, viene fatto dalla deputazione provinciale, in base alla popolazione dei comuni della provincia, per la quota ai medesimi assegnata con decreto reale . . .                                                                                                                                                                                                                                                                                                                                                                                                                                 |
| 25 giugno 1911,<br>n. 586  | Legge portante concessioni a favore dei comuni del Regno per la provvista di acque potabili, per la esecuzione di opere d'igiene e per la costruzione o sistemazione di ospedali comunali e consorziali.                                                                           | 2   | Per gli effetti della presente legge i comuni con popolazione non superiore a 100 000 abitanti sono divisi in quattro categorie in base alla rispettiva popolazione, secondo il censimento del 1901, e cioè:<br>1° comuni con popolazione fra 50 001 e 100 000 abitanti;<br>2° comuni con popolazione fra 25 001 e 50 000 abitanti;<br>3° comuni con popolazione fra 10 001 e 25 000 abitanti;<br>4° comuni con popolazione fino a 10 000 abitanti.<br>I comuni con popolazione fra 50 001 e i 100 000 abitanti garantiranno alla Cassa dei depositi e prestiti e pagheranno l'annualità costante comprensiva della quota di ammortamento e degli interessi, al saggio di favore del due per cento, . . .               |
|                            |                                                                                                                                                                                                                                                                                    | 7   | . . . Al fine di provvedere alle opere riguardanti la pubblica igiene, la Cassa depositi e prestiti è autorizzata a concedere sino al 30 giugno 1924, ai comuni del Regno, al disotto di 25 000 abitanti, secondo il censimento del 1901, con la precedenza in favore dei comuni di popolazione inferiore ai 15 000 abitanti, mutui all'interesse del due per cento. . . .                                                                                                                                                                                                                                                                                                                                              |
|                            |                                                                                                                                                                                                                                                                                    | 8   | Le disposizioni dell'articolo precedente sono applicabili anche a quei comuni aventi una popolazione inferiore ai 50 000 abitanti, secondo il censimento del 1901, che intendono costruire o sistemare ospedali comunali o consorziali.                                                                                                                                                                                                                                                                                                                                                                                                                                                                                 |
| 6 ottobre 1912,<br>n. 1306 | Regio decreto che approva il regolamento provvisorio per l'esecuzione della legge 25 giugno 1911, n. 586, sulle agevolanze ai comuni per la provvista di acqua potabile, per i mutui per opere d'igiene e per la costruzione e la sistemazione di ospedali comunali e consorziali. | 17  | Sono considerate opere riguardanti la pubblica igiene, per le quali i comuni con popolazione non superiore a 25 000 abitanti possono chiedere l'applicazione dell'articolo 7 della legge 25 giugno 1911, n. 586, quelle relative alle fognature, ai lavatoi pubblici, alle stazioni di disinfezione, ai laboratori di igiene, ai pubblici macelli, ai cimiteri, e tutte le altre che abbiano lo scopo del risanamento dei luoghi abitati o che siano comunque di interesse prevalentemente igienico.                                                                                                                                                                                                                    |

| DATA E NUMERO | TITOLO                          | NUMERO | TESTO                                                                            |
|---------------|---------------------------------|--------|----------------------------------------------------------------------------------|
|               | della legge o del regio decreto |        | dell'articolo riferentesi a risultanze del censimento generale della popolazione |

Segue 1) *Leggi e decreti, la cui applicazione è di competenza del Ministero dell'interno.*

|                           |                                                                                                                                                                                                                                                                                          |    |                                                                                                                                                                                                                                                                                                                                                                                                                                                                                                                                                                                                                                                                                                                                                                                                                                                                                                                                                                                                                                                                                                                                                                                                                                                                                                                                                                                                                         |
|---------------------------|------------------------------------------------------------------------------------------------------------------------------------------------------------------------------------------------------------------------------------------------------------------------------------------|----|-------------------------------------------------------------------------------------------------------------------------------------------------------------------------------------------------------------------------------------------------------------------------------------------------------------------------------------------------------------------------------------------------------------------------------------------------------------------------------------------------------------------------------------------------------------------------------------------------------------------------------------------------------------------------------------------------------------------------------------------------------------------------------------------------------------------------------------------------------------------------------------------------------------------------------------------------------------------------------------------------------------------------------------------------------------------------------------------------------------------------------------------------------------------------------------------------------------------------------------------------------------------------------------------------------------------------------------------------------------------------------------------------------------------------|
|                           | Segue Regio decreto che approva il regolamento provvisorio per l'esecuzione della legge 25 giugno 1911, n. 586, sulle agevolanze ai comuni per la provvista di acqua potabile, per i mutui per opere d'igiene e per la costruzione e la sistemazione di ospedali comunali e consorziali. | 18 | Sono considerate come opere per la costruzione o sistemazione di ospedali, per le quali i comuni con popolazione non superiore a cinquantamila abitanti possono chiedere l'applicazione dell'articolo 8 della legge 25 giugno 1911, n. 586, tutte quelle che abbiano per iscopo la costruzione, la sistemazione, l'ampliamento e l'arredamento degli ospedali destinati a beneficio della popolazione di uno o più comuni, che siano di spettanza di comuni, di consorzi di comuni, di istituzioni pubbliche di beneficenza, di consorzi contemplati dall'articolo 29 del regolamento approvato con regio decreto 1° gennaio 1905, n. 12, o di altri enti morali debitamente riconosciuti.                                                                                                                                                                                                                                                                                                                                                                                                                                                                                                                                                                                                                                                                                                                              |
| 22 maggio 1912,<br>n. 468 | Legge recante disposizioni sull'autorizzazione all'apertura e all'esercizio delle farmacie.                                                                                                                                                                                              | 2  | . . . Il numero delle concessioni [per l'autorizzazione ad aprire ed esercitare farmacie] . . . , in ciascuna località, salvo quanto è detto nelle disposizioni transitorie, sarà stabilito come appresso:<br>1. Nei comuni di 40 000 abitanti ed oltre, il numero delle concessioni sarà fissato in modo che non vi sia più di una farmacia ogni 5 000 abitanti;<br>2. Nei comuni aventi più di 5 000 e meno di 40 000 abitanti, oltre a tenersi conto delle necessità dell'assistenza farmaceutica locale, potrà stabilirsi o un limite di popolazione in guisa che non vi sia più di una farmacia ogni 5 000 abitanti, ovvero, ed in sostituzione di tale criterio, un limite di distanza nei casi in cui ciò sia richiesto dalle condizioni locali, per il quale ogni nuova farmacia sia lontana da quelle già esistenti almeno 500 metri;<br>3. Nei comuni fino a 5 000 abitanti il numero delle concessioni sarà stabilito non solo con riguardo alla necessità dell'assistenza farmaceutica, ma anche in rapporto alle condizioni topografiche e di viabilità e con l'osservanza del limite di distanza di cui al precedente n. 2.<br>Inoltre nei comuni indicati sotto i nn. 2 e 3, il numero delle concessioni future, quando vi saranno domande, potrà estendersi al numero delle farmacie esistenti e non dichiarate illegittime, ai sensi della presente legge, ed al momento della sua pubblicazione . . . |
|                           |                                                                                                                                                                                                                                                                                          | 12 | . . . I comuni di popolazione superiore ai 10 000 abitanti possono essere autorizzati dal prefetto, sentito il consiglio provinciale di sanità, all'apertura di una farmacia, in eccedenza al numero stabilito . . .                                                                                                                                                                                                                                                                                                                                                                                                                                                                                                                                                                                                                                                                                                                                                                                                                                                                                                                                                                                                                                                                                                                                                                                                    |
|                           |                                                                                                                                                                                                                                                                                          | 32 | . . . Saranno però esonerate dal pagamento della tassa di concessione . . . , con diritto a rimborso ove il pagamento sia già stato eseguito, i farmacisti esercenti nei centri superiori ai 40 000 abitanti, i quali chiudano spontaneamente la loro farmacia in detti centri, per trasferirla in alcuno dei comuni rurali ancora sforniti di esercizio farmaceutico alla pubblicazione della pianta organica suddetta. Essi avranno anche diritto alla preferenza nella nomina a titolari delle condotte farmaceutiche che verranno istituite nel primo quinquennio dalla pubblicazione della presente legge.                                                                                                                                                                                                                                                                                                                                                                                                                                                                                                                                                                                                                                                                                                                                                                                                         |
| 19 giugno 1913,<br>n. 632 | Legge recante provvedimenti per combattere l'alcoolismo.                                                                                                                                                                                                                                 | 7  | Nei comuni o frazioni di comuni nei quali esistano esercizi di vendita o di consumo di vino, birra o di qualsiasi bevanda alcoolica in numero tale da superare il rapporto di uno per 500 abitanti, non può essere concessa alcuna nuova licenza per apertura di tali esercizi.<br>Questa disposizione non si applica al proprietario che vende al minuto il vino dei propri beni.                                                                                                                                                                                                                                                                                                                                                                                                                                                                                                                                                                                                                                                                                                                                                                                                                                                                                                                                                                                                                                      |
| 26 giugno 1913,<br>n. 821 | Legge contenente il testo unico della legge elettorale politica, in sostituzione di quello approvato con la legge 30 giugno 1912, n. 666.                                                                                                                                                | 5  | Sono elettori, . . .<br>5° coloro che pagano per la loro casa di abitazione e per gli opifici, magazzini o botteghe di commercio, arte o industria, od anche per la sola casa di abitazione ordinaria una pigione non minore:<br>Nei comuni che hanno meno di 2 500 abitanti, di lire 150.<br>In quelli da 2500 a 10 000 abitanti, di lire 200.<br>In quelli da 10 000 a 50 000 abitanti, di lire 260.<br>In quelli da 50 000 a 150 000 abitanti, di lire 330.<br>In quelli superiori a 150 000 abitanti, di lire 400.                                                                                                                                                                                                                                                                                                                                                                                                                                                                                                                                                                                                                                                                                                                                                                                                                                                                                                  |

| DATA E NUMERO                   | TITOLO | NUMERO | TESTO                                                                            |
|---------------------------------|--------|--------|----------------------------------------------------------------------------------|
| della legge e del regio decreto |        |        | dell'articolo riferentesi a risultanze del censimento generale della popolazione |

Segue 1) *Leggi e decreti, la cui applicazione è di competenza del Ministero dell'interno.*

|                             |                                                                                                                                                        |     |                                                                                                                                                                                                                                                                                                                                                                                                                                                                                                                                                                                                                                                                                                                                                                                                                                                                                                                                                                                                                                                                                                                                             |
|-----------------------------|--------------------------------------------------------------------------------------------------------------------------------------------------------|-----|---------------------------------------------------------------------------------------------------------------------------------------------------------------------------------------------------------------------------------------------------------------------------------------------------------------------------------------------------------------------------------------------------------------------------------------------------------------------------------------------------------------------------------------------------------------------------------------------------------------------------------------------------------------------------------------------------------------------------------------------------------------------------------------------------------------------------------------------------------------------------------------------------------------------------------------------------------------------------------------------------------------------------------------------------------------------------------------------------------------------------------------------|
|                             | <i>Segue Legge contenente il testo unico della legge elettorale politica, in sostituzione di quello approvato con la legge 30 giugno 1912, n. 666.</i> | 19  | <p>Sono iscritti d'ufficio nelle liste elettorali . . . coloro che sono compresi nel registro della popolazione stabile del comune e vi hanno la residenza . . .</p> <p>In difetto di registro della popolazione stabile regolarmente tenuto, vi suppliscono le indicazioni fornite dagli atti dello stato civile, da quelli del censimento ufficiale della popolazione del Regno, dalle liste di leva e dai ruoli matricolari depositati nell'archivio comunale.</p> <p>Il reparto del numero dei deputati per ogni provincia e la corrispondente circoscrizione dei collegi devono essere riveduti per legge nella prima sessione, che succede alla pubblicazione del decennale censimento ufficiale della popolazione del Regno. Il riparto è fatto in proporzione della popolazione delle provincie e dei collegi accertata col censimento medesimo.</p> <p>I cambiamenti nella circoscrizione amministrativa e giudiziaria dei comuni, mandamenti, circondari e provincie, che abbiano luogo durante il tempo che precede la decennale revisione, non hanno alcun effetto sulla circoscrizione elettorale anteriormente stabilita.</p> |
| 22 ottobre 1914,<br>n. 1238 | Regio decreto che approva il regolamento per l'esecuzione della legge 19 giugno 1913, n. 632, recante provvedimenti per combattere l'alcoolismo.       | 15  | <p>La commissione provinciale . . . , nel gennaio di ogni anno, tenuti presenti la popolazione residente in ciascun comune od in ciascuna frazione secondo l'ultimo censimento e il numero degli esercizi rispettivamente in essi esistenti, dichiara se nel comune o nella frazione il rapporto stabilito . . . sia o non superato e conseguentemente quanti esercizi siano in più del rapporto ovvero quanti altri possono aprirsene.</p> <p>Nel procedere a tale computo assegna un esercizio anche al numero di abitanti inferiore a 500, ma non minore di 250, che eventualmente residui . . .</p>                                                                                                                                                                                                                                                                                                                                                                                                                                                                                                                                     |
|                             |                                                                                                                                                        | 35  | <p>A tutti gli effetti della legge e del presente regolamento si considerano frazioni quelle indicate come tali dal censimento ed anche il capoluogo nei comuni divisi in frazioni.</p> <p>Nel caso in cui un gruppo di popolazione non sia indicato separatamente nel censimento, la commissione, in base a documentata istanza, può riconoscerlo come frazione agli effetti suindicati, purchè si trovi isolato o lontano da altro centro abitato.</p>                                                                                                                                                                                                                                                                                                                                                                                                                                                                                                                                                                                                                                                                                    |
| 4 febbraio 1915,<br>n. 148  | Regio decreto che approva il nuovo testo unico della legge comunale e provinciale.                                                                     | 14  | <p>. . . Sono parimenti elettori: . . .</p> <p>2° coloro che pagano per la loro casa di abitazione e per gli opifici, magazzini o botteghe, od anche per la sola casa di abitazione ordinaria, una pigione annua non minore:</p> <p>nei comuni che hanno meno di 1 000 abitanti, di lire 20;<br/>in quelli da 1 000 a 2 500 abitanti, di lire 50;<br/>in quelli da 2 500 a 10 000 abitanti, di lire 100;<br/>in quelli da 10 000 a 50 000 abitanti, di lire 130;<br/>in quelli da 50 000 a 150 000 abitanti, di lire 160;<br/>in quelli superiori a 150 000 abitanti di lire 200 . . .</p>                                                                                                                                                                                                                                                                                                                                                                                                                                                                                                                                                  |
|                             |                                                                                                                                                        | 57  | <p>. . . la giunta provinciale amministrativa, nei comuni divisi in frazioni, sulla domanda del consiglio comunale o della maggioranza degli elettori di una frazione, sentito il consiglio stesso, può ripartire il numero dei consiglieri tra le diverse frazioni in ragione della popolazione, determinando la circoscrizione di ciascuna di esse . . .</p>                                                                                                                                                                                                                                                                                                                                                                                                                                                                                                                                                                                                                                                                                                                                                                              |
|                             |                                                                                                                                                        | 119 | <p>I comuni contermini che abbiano una popolazione inferiore a 1 500 abitanti, che manchino di mezzi sufficienti per sostenere le spese comunali, che si trovino in condizioni topografiche da rendere comoda la loro riunione, possono per decreto reale essere riuniti, quando il consiglio provinciale abbia riconosciuto che concorrano tutte queste condizioni . . .</p>                                                                                                                                                                                                                                                                                                                                                                                                                                                                                                                                                                                                                                                                                                                                                               |
|                             |                                                                                                                                                        | 120 | <p>Le borgate o frazioni di comune possono chiedere, per mezzo della maggioranza dei loro elettori, ed ottenere, in seguito al voto favorevole del consiglio provinciale, un decreto reale che le costituisca in comune distinto, quante volte abbiano una</p>                                                                                                                                                                                                                                                                                                                                                                                                                                                                                                                                                                                                                                                                                                                                                                                                                                                                              |

| DATA E NUMERO | TITOLO                          | NUMERO | TESTO                                                                            |
|---------------|---------------------------------|--------|----------------------------------------------------------------------------------|
|               | della legge e del regio decreto |        | dell'articolo riferentesi a risultanze del censimento generale della popolazione |

Segue 1) *Leggi e decreti, la cui applicazione è di competenza del Ministero dell'interno.*

|                                                                                                        |                                                                                                                                                                                                                                                                                                                                                                                                                                                                                                                                                            |
|--------------------------------------------------------------------------------------------------------|------------------------------------------------------------------------------------------------------------------------------------------------------------------------------------------------------------------------------------------------------------------------------------------------------------------------------------------------------------------------------------------------------------------------------------------------------------------------------------------------------------------------------------------------------------|
| <p><i>Segue</i> Regio decreto che approva il nuovo testo unico della legge comunale e provinciale.</p> | <p>popolazione non minore di 4 000 abitanti, abbiano mezzi sufficienti per sostenere le spese comunali, e per circostanze locali siano naturalmente separate dal comune, al quale appartengono, udito pure il voto del medesimo . . .</p>                                                                                                                                                                                                                                                                                                                  |
| <p>121</p>                                                                                             | <p>Ferma stando l'unità dei comuni, le disposizioni speciali dianzi accennate relativamente alla separazione dei patrimoni e delle spese possono essere applicate alle frazioni che abbiano più di 500 abitanti, quando esse siano in grado di provvedere ai loro particolari interessi, e le condizioni dei luoghi richiedano questo provvedimento, che è dato per decreto reale in seguito a domanda della maggioranza dei contribuenti della frazione. . . .</p>                                                                                        |
| <p>123</p>                                                                                             | <p>Il consiglio comunale è composto:<br/> di 80 membri nei comuni che hanno una popolazione superiore a 250 000 abitanti;<br/> di 60 membri nei comuni che hanno una popolazione eccedente i 60 000 abitanti;<br/> di 40 membri in quelli in cui la popolazione supera i 30 000 abitanti;<br/> di 30 membri nei comuni la cui popolazione supera i 10 000 abitanti;<br/> di 20 membri in quelli che superano i 3 000 abitanti;<br/> di 15 membri negli altri;<br/> e di tutti gli eleggibili quando il loro numero non raggiunga quello sopra fissato.</p> |
| <p>135</p>                                                                                             | <p>La giunta municipale si compone, oltre il sindaco:<br/> di dieci assessori e quattro supplenti nei comuni che hanno una popolazione superiore a 250 000 abitanti;<br/> di otto assessori e quattro supplenti nei comuni che hanno una popolazione eccedente i 60 000 abitanti;<br/> di sei nei comuni che hanno più di 30 000 abitanti;<br/> di quattro in quelli che ne hanno più di 3000;<br/> di due negli altri.<br/> In tutti questi casi il numero dei supplenti è di due.</p>                                                                    |
| <p>155</p>                                                                                             | <p>I comuni superiori a 60 000 abitanti, anche quando non siano divisi in borgate o frazioni, possono deliberare di essere ripartiti in quartieri . . .</p>                                                                                                                                                                                                                                                                                                                                                                                                |
| <p>164</p>                                                                                             | <p>È fissato un minimo di stipendio di lire 960 annue per i segretari dei comuni o consorzi di comuni, i quali abbiano una popolazione superiore a mille abitanti.</p>                                                                                                                                                                                                                                                                                                                                                                                     |
| <p>232</p>                                                                                             | <p>Il consiglio provinciale si compone:<br/> di 60 membri nelle provincie che hanno una popolazione eccedente i 600 mila abitanti;<br/> di 50 in quelle la cui popolazione supera i 400 mila abitanti;<br/> di 40 in quelle la cui popolazione eccede i 200 mila abitanti;<br/> di 20 nelle altre.</p>                                                                                                                                                                                                                                                     |
| <p>247</p>                                                                                             | <p>I membri della deputazione provinciale sono in numero di dieci nelle provincie la cui popolazione eccede i 600 000 abitanti; di otto in quelle di oltre 300 000 abitanti; di sei nelle altre. Saranno pure eletti membri supplenti in numero di quattro nelle provincie eccedenti le 600 000 anime, di due nelle altre, per tenere il luogo dei membri ordinari assenti o legittimamente impediti.</p>                                                                                                                                                  |
| <p>278</p>                                                                                             | <p>I comuni e le provincie non possono mutare di rappresentanza se le variazioni della popolazione residente, desunte dai registri di anagrafe regolarmente tenuti, non si sono mantenute costanti per un quinquennio, ai termini dell'articolo 9 della legge 15 luglio 1881, n. 308 . . .</p>                                                                                                                                                                                                                                                             |



| DATA E NUMERO | TITOLO                          | NUMERO | TESTO                                                                            |
|---------------|---------------------------------|--------|----------------------------------------------------------------------------------|
|               | della legge e del regio decreto |        | dell'articolo riferentesi a risultanze del censimento generale della popolazione |

**2) Leggi e decreti, la cui applicazione è di competenza del Ministero di grazia e giustizia e dei culti (a).**

|                                                   |                                                                                                            |     |                                                                                                                                                                                                                                                                                                                                                                                                                                                                                                                                                                                        |
|---------------------------------------------------|------------------------------------------------------------------------------------------------------------|-----|----------------------------------------------------------------------------------------------------------------------------------------------------------------------------------------------------------------------------------------------------------------------------------------------------------------------------------------------------------------------------------------------------------------------------------------------------------------------------------------------------------------------------------------------------------------------------------------|
| 6 dicembre 1865,<br>n. 2626                       | Regio decreto sull'ordinamento giudiziario.                                                                | 27  | In ogni comune vi ha un conciliatore.<br>Nei comuni in cui per ragione di popolazione, o per altre cause un solo conciliatore è insufficiente, può esserne stabilito un numero maggiore.                                                                                                                                                                                                                                                                                                                                                                                               |
|                                                   |                                                                                                            | 34  | In ogni mandamento havvi un pretore.<br>Nelle città la cui popolazione non sia minore di quarantamila abitanti, e dove siano stabilite più preture, possono pure, con regio decreto da inserirsi negli atti del Governo, e sopra domanda dei consigli comunali, essere istituite preture urbane pei giudizi penali . . .                                                                                                                                                                                                                                                               |
|                                                   |                                                                                                            | 268 | Le spese necessarie pel primo stabilimento delle Corti d'assise e dei Tribunali civili e correzionali e di commercio, e quelle di provviste di mobili, di riparazioni e di annua pigione dei locali sono a carico dei comuni componenti il territorio del circolo o del circondario in ragione delle rispettive popolazioni, . . .                                                                                                                                                                                                                                                     |
| 8 giugno 1874,<br>n. 1937 (serie 2 <sup>a</sup> ) | Legge contenente alcune modificazioni all'ordinamento dei giurati ed ai giudizi avanti le Corti di assise. | 2   | Saranno iscritti nella lista dei giurati . . .<br>21° Coloro che pagano all'erario dello Stato un annuo censo diretto, computato a norma della legge elettorale politica, non inferiore a lire trecento se risiedono in un comune di centomila abitanti almeno; a lire duecento se risiedono in un comune di cinquantamila abitanti almeno; a lire cento se risiedono in altri comuni.                                                                                                                                                                                                 |
|                                                   |                                                                                                            | 13  | La professione di avvocato è incompatibile con quella di notaro, di agente di cambio e di sensale e con qualunque ufficio od impiego pubblico non gratuito, tranne quello di professore di diritto nelle Università, nei Licei ed in altri Istituti pubblici del Regno, o di segretario delle Camere di commercio, o di segretario comunale nei comuni la di cui popolazione non oltrepassi i diecimila abitanti . . .                                                                                                                                                                 |
| 14 luglio 1907,<br>n. 511                         | Legge che modifica l'ordinamento giudiziario.                                                              | 5   | Il Governo del Re è autorizzato, nei limiti e con le norme seguenti, ad istituire nel territorio delle circoscrizioni mandamentali una o più sezioni di pretura, tenuto conto: . . .<br>2° della popolazione, del suo aumento e delle sue condizioni economiche e morali.                                                                                                                                                                                                                                                                                                              |
| 19 dicembre 1912,<br>n. 1311                      | Legge che porta modificazioni all'ordinamento giudiziario.                                                 | 8   | Le preture sono ripartite in quattro classi.<br>La prima classe è costituita dalle preture esistenti nei capiluoghi di provincia e nelle sedi delle Corti di appello e dei Tribunali.<br>Le altre tre classi saranno stabilite con decreto reale, tenuto conto:<br>a) della popolazione del mandamento e delle sue condizioni economiche e morali . . .                                                                                                                                                                                                                                |
| 16 febbraio 1913,<br>n. 89                        | Legge sull'ordinamento del notariato e degli archivi notarili.                                             | 2   | L'ufficio di notaro è incompatibile con qualunque impiego stipendiato o retribuito dallo Stato, dalle provincie e dai comuni aventi una popolazione superiore ai 5000 abitanti, con la professione di avvocato, di procuratore, di direttore di banca, di commerciante, di mediatore, agente di cambio o sensale, di ricevitore del lotto, di esattore di tributi o incaricato della gestione esattoriale e con la qualità di ministro di qualunque culto . . .                                                                                                                        |
|                                                   |                                                                                                            | 4   | Un decreto reale da pubblicarsi entro sei mesi dalla entrata in vigore della presente legge, determinerà il numero e la residenza dei notari per ciascun distretto, uditi i Consigli notarili e le Corti d'appello, tenendo conto della popolazione, della quantità degli affari, della estensione del territorio e dei mezzi di comunicazione, e procurando che di regola ad ogni posto notarile corrispondano una popolazione di almeno ottomila abitanti, ed un reddito annuo, determinato sulla media degli ultimi tre anni, di almeno lire duemila di onorari professionali . . . |

(a) Questo elenco fu esaminato dal Ministero competente e restituito all'Ufficio del censimento con lettera del 27 agosto 1915.

| DATA E NUMERO | TITOLO                          | NUMERO | TESTO                                                                            |
|---------------|---------------------------------|--------|----------------------------------------------------------------------------------|
|               | della legge e del regio decreto |        | dell'articolo riferentesi a risultanze del censimento generale della popolazione |

Segue 2) *Leggi e decreti, la cui applicazione è di competenza del Ministero di grazia e giustizia e dei culti.*

|                               |                                                                                                                                                                  |     |                                                                                                                                                                                                                                                                                                                                                                                                                                                                                                                                                                                                                                                                                                                                                                                                                                                                                                          |
|-------------------------------|------------------------------------------------------------------------------------------------------------------------------------------------------------------|-----|----------------------------------------------------------------------------------------------------------------------------------------------------------------------------------------------------------------------------------------------------------------------------------------------------------------------------------------------------------------------------------------------------------------------------------------------------------------------------------------------------------------------------------------------------------------------------------------------------------------------------------------------------------------------------------------------------------------------------------------------------------------------------------------------------------------------------------------------------------------------------------------------------------|
|                               | <i>Segue</i> Legge sull'ordinamento del notariato e degli archivi notarili.                                                                                      | 20  | La cauzione deve rappresentare il valore:<br>di lire 15 000 per i notari titolari di uffici notarili in comune che abbia una popolazione eccedente i 100 000 abitanti;<br>di lire 12 000 per i notari titolari di uffici notarili in comune che abbia una popolazione eccedente i 50 000 abitanti;<br>di 9 000 lire per i titolari di uffici notarili in comune che abbia una popolazione eccedente i 10 000 abitanti;<br>di 3 000 lire per tutti gli altri notari . . .                                                                                                                                                                                                                                                                                                                                                                                                                                 |
|                               |                                                                                                                                                                  | 103 | Gli archivi sono divisi in cinque categorie, tenuto conto della media dei proventi riscossi nell'ultimo triennio, oppure della popolazione delle città in cui l'archivio è posto, secondo la tabella allegata alla presente legge . . .<br>[Agli effetti degli stipendi da corrispondere ai conservatori, agli archivisti, ai sottoarchivisti e agli assistenti la tabella divide gli archivi notarili in cinque categorie:<br>a) archivi con una media di proventi superiore a lire 35 000 o posti in città con oltre 150 000 abitanti;<br>b) archivi con una media di proventi superiore a lire 18 000 o posti in città con oltre 100 000 abitanti;<br>c) archivi con una media di proventi superiore a lire 10 o posti in città con oltre 70 000 abitanti;<br>d) archivi con una media di proventi superiore a lire 5 000 o posti in città con oltre 40 000 abitanti;<br>e) tutti gli altri archivi.] |
| 10 settembre 1914,<br>n. 1326 | Regio decreto che approva il regolamento per l'esecuzione della legge 16 febbraio 1913, n. 89, riguardante l'ordinamento del notariato e degli archivi notarili. | 35  | Quando a seguito dell'ultimo censimento dei comuni del Regno risulti aumentata la popolazione residente o legale del comune sede dell'ufficio notarile, in modo che la cauzione divenga insufficiente, questa deve essere aumentata nella misura stabilita nell'articolo 20 della legge.<br>Se dallo stesso censimento risulti diminuita la popolazione residente o legale, per cui la cauzione prestata sia divenuta esuberante, il notaio può domandarne la riduzione . . .                                                                                                                                                                                                                                                                                                                                                                                                                            |
|                               |                                                                                                                                                                  | 111 | L'archivio distrettuale, nel caso che i suoi proventi non bastino a sopperire al pagamento delle spese e degli stipendi, potrà essere conservato qualora da parte dei comuni che rappresentano la maggioranza della popolazione del distretto si assuma formale impegno di pagare la differenza . . .<br>L'aggravio è ripartito fra tutti i comuni del distretto, compresi i dissenzienti, in ragione della rispettiva popolazione. . .                                                                                                                                                                                                                                                                                                                                                                                                                                                                  |
|                               |                                                                                                                                                                  | 113 | . . . la media dei proventi deve essere calcolata sugli introiti al lordo; e la popolazione è quella che l'ultimo censimento dei comuni del Regno dichiara residente o legale per il comune in cui l'archivio ha sede, o per tutti i comuni sedi di tribunale compresi nell'ambito della circoscrizione dell'archivio, quando questo si estende a più circondari giudiziari . . .                                                                                                                                                                                                                                                                                                                                                                                                                                                                                                                        |
|                               |                                                                                                                                                                  | 137 | La soppressione di un archivio . . . non può essere decretata se non dopo il rifiuto a sostenere le spese per la sua conservazione da parte dei comuni che rappresentano la maggioranza della popolazione del distretto . . .                                                                                                                                                                                                                                                                                                                                                                                                                                                                                                                                                                                                                                                                            |
|                               |                                                                                                                                                                  | 231 | Per istituire un archivio notarile mandamentale, nei comuni sede di pretura . . . occorre la domanda dei comuni che rappresentano la maggioranza della popolazione del mandamento.<br>La domanda per la istituzione può farsi in qualunque tempo. Le spese vanno ripartite fra tutti i comuni del mandamento, compresi anche i dissenzienti, in ragione della rispettiva popolazione.                                                                                                                                                                                                                                                                                                                                                                                                                                                                                                                    |
|                               |                                                                                                                                                                  | 246 | Qualora la maggioranza dei comuni componenti il mandamento, tenuta presente la loro rispettiva popolazione, deliberi la soppressione dell'archivio mandamentale, questo può essere conservato come archivio comunale . . .                                                                                                                                                                                                                                                                                                                                                                                                                                                                                                                                                                                                                                                                               |



| DATA E NUMERO | TITOLO                          | NUMERO | TESTO                                                                            |
|---------------|---------------------------------|--------|----------------------------------------------------------------------------------|
|               | della legge e del regio decreto |        | dell'articolo riferentesi a risultanze del censimento generale della popolazione |

**3) Leggi e decreti, la cui applicazione è di competenza del Ministero delle finanze (a).**

| 15 giugno 1865,<br>n. 2397              | Legge sulla privativa dei sali e tabacchi.                                                                                                                                                                                                            | 17                                                                       | Nelle zone doganali stabilite, in conformità dell'articolo 2 del regolamento 11 settembre 1862, lungo le provincie di Siracusa, Catania, Messina, e le isole che fanno parte di questa ultima provincia, è vietato di tenere depositi di sale.<br>Il divieto non si estende all'abitato principale della città, la cui popolazione agglomerata arriva a 10 000 abitanti . . .                                                                                                                                                                                                                                                                                                                                                                          |                                  |                                    |                                                                          |  |      |      |                                       |     |        |                                       |     |       |                                       |     |       |                                     |    |       |                                         |    |       |
|-----------------------------------------|-------------------------------------------------------------------------------------------------------------------------------------------------------------------------------------------------------------------------------------------------------|--------------------------------------------------------------------------|--------------------------------------------------------------------------------------------------------------------------------------------------------------------------------------------------------------------------------------------------------------------------------------------------------------------------------------------------------------------------------------------------------------------------------------------------------------------------------------------------------------------------------------------------------------------------------------------------------------------------------------------------------------------------------------------------------------------------------------------------------|----------------------------------|------------------------------------|--------------------------------------------------------------------------|--|------|------|---------------------------------------|-----|--------|---------------------------------------|-----|-------|---------------------------------------|-----|-------|-------------------------------------|----|-------|-----------------------------------------|----|-------|
| 17 maggio 1866,<br>n. 2933              | Legge che regola l'istituzione, o il cambiamento in modo permanente delle fiere e dei mercati.                                                                                                                                                        | 2                                                                        | Per la istituzione di una fiera o di un mercato e pel loro cambiamento in modo permanente sarà pagato a titolo di registrazione della deliberazione del Consiglio comunale una tassa a favore dello Stato, secondo la tabella qui unita.                                                                                                                                                                                                                                                                                                                                                                                                                                                                                                               |                                  |                                    |                                                                          |  |      |      |                                       |     |        |                                       |     |       |                                       |     |       |                                     |    |       |                                         |    |       |
|                                         |                                                                                                                                                                                                                                                       |                                                                          | <table border="1"> <thead> <tr> <th>COMUNI<br/>aventi una popolazione</th> <th>Per<br/>ciascuna fiera<br/>o mercato</th> <th>Pel<br/>cambiamento<br/>in modo<br/>permanente<br/>di una<br/>fiera o mercato</th> </tr> <tr> <td></td> <th>Lire</th> <th>Lire</th> </tr> </thead> <tbody> <tr> <td>Superiore a 60 000 abitanti . . . . .</td> <td>200</td> <td>100.00</td> </tr> <tr> <td>Superiore a 30 000 abitanti . . . . .</td> <td>150</td> <td>75.00</td> </tr> <tr> <td>Superiore a 10 000 abitanti . . . . .</td> <td>100</td> <td>50.00</td> </tr> <tr> <td>Superiore a 5 000 abitanti. . . . .</td> <td>50</td> <td>25.00</td> </tr> <tr> <td>Al di sotto di 5 000 abitanti . . . . .</td> <td>25</td> <td>12.50</td> </tr> </tbody> </table> | COMUNI<br>aventi una popolazione | Per<br>ciascuna fiera<br>o mercato | Pel<br>cambiamento<br>in modo<br>permanente<br>di una<br>fiera o mercato |  | Lire | Lire | Superiore a 60 000 abitanti . . . . . | 200 | 100.00 | Superiore a 30 000 abitanti . . . . . | 150 | 75.00 | Superiore a 10 000 abitanti . . . . . | 100 | 50.00 | Superiore a 5 000 abitanti. . . . . | 50 | 25.00 | Al di sotto di 5 000 abitanti . . . . . | 25 | 12.50 |
| COMUNI<br>aventi una popolazione        | Per<br>ciascuna fiera<br>o mercato                                                                                                                                                                                                                    | Pel<br>cambiamento<br>in modo<br>permanente<br>di una<br>fiera o mercato |                                                                                                                                                                                                                                                                                                                                                                                                                                                                                                                                                                                                                                                                                                                                                        |                                  |                                    |                                                                          |  |      |      |                                       |     |        |                                       |     |       |                                       |     |       |                                     |    |       |                                         |    |       |
|                                         | Lire                                                                                                                                                                                                                                                  | Lire                                                                     |                                                                                                                                                                                                                                                                                                                                                                                                                                                                                                                                                                                                                                                                                                                                                        |                                  |                                    |                                                                          |  |      |      |                                       |     |        |                                       |     |       |                                       |     |       |                                     |    |       |                                         |    |       |
| Superiore a 60 000 abitanti . . . . .   | 200                                                                                                                                                                                                                                                   | 100.00                                                                   |                                                                                                                                                                                                                                                                                                                                                                                                                                                                                                                                                                                                                                                                                                                                                        |                                  |                                    |                                                                          |  |      |      |                                       |     |        |                                       |     |       |                                       |     |       |                                     |    |       |                                         |    |       |
| Superiore a 30 000 abitanti . . . . .   | 150                                                                                                                                                                                                                                                   | 75.00                                                                    |                                                                                                                                                                                                                                                                                                                                                                                                                                                                                                                                                                                                                                                                                                                                                        |                                  |                                    |                                                                          |  |      |      |                                       |     |        |                                       |     |       |                                       |     |       |                                     |    |       |                                         |    |       |
| Superiore a 10 000 abitanti . . . . .   | 100                                                                                                                                                                                                                                                   | 50.00                                                                    |                                                                                                                                                                                                                                                                                                                                                                                                                                                                                                                                                                                                                                                                                                                                                        |                                  |                                    |                                                                          |  |      |      |                                       |     |        |                                       |     |       |                                       |     |       |                                     |    |       |                                         |    |       |
| Superiore a 5 000 abitanti. . . . .     | 50                                                                                                                                                                                                                                                    | 25.00                                                                    |                                                                                                                                                                                                                                                                                                                                                                                                                                                                                                                                                                                                                                                                                                                                                        |                                  |                                    |                                                                          |  |      |      |                                       |     |        |                                       |     |       |                                       |     |       |                                     |    |       |                                         |    |       |
| Al di sotto di 5 000 abitanti . . . . . | 25                                                                                                                                                                                                                                                    | 12.50                                                                    |                                                                                                                                                                                                                                                                                                                                                                                                                                                                                                                                                                                                                                                                                                                                                        |                                  |                                    |                                                                          |  |      |      |                                       |     |        |                                       |     |       |                                       |     |       |                                     |    |       |                                         |    |       |
| 28 giugno 1866,<br>n. 3023              | Regio decreto per l'imposta fondiaria sui terreni, sui fabbricati e sui redditi della ricchezza mobile.                                                                                                                                               | 11                                                                       | Le rappresentanze comunali o consorziali nomineranno due delegati, che uniti ad un delegato del Governo formeranno una Commissione alla quale potranno ricorrere i contribuenti.<br>Quando un Comune o Consorzio abbia una popolazione maggiore di 12 000 abitanti, la Commissione potrà essere composta di un numero maggiore, serbata la proporzione fra i membri elettivi e i delegati del Governo . . .                                                                                                                                                                                                                                                                                                                                            |                                  |                                    |                                                                          |  |      |      |                                       |     |        |                                       |     |       |                                       |     |       |                                     |    |       |                                         |    |       |
| 31 gennaio 1867,<br>n. 3524             | Regio decreto per l'applicazione dell'imposta sul valore locativo.                                                                                                                                                                                    | 16                                                                       | Possono non accettare le funzioni di commissario i membri del Parlamento, i funzionari dell'ordine giudiziario, gli ufficiali dell'esercito e gli altri impiegati dello Stato, coloro che non abbiano l'abituale loro residenza nel comune, le persone rese incapaci all'ufficio da infermità, e quelle che eccedano i 65 anni di età.<br>Gli altri che ricusassero l'incarico, incorreranno in una pena pecuniaria di lire 25, 50, 100 o 200, secondo che la popolazione del comune non sarà maggiore di 500 abitanti, o si troverà compresa fra i 500 e i 10 000, ovvero fra i 10 000 ed i 30 000, o eccederà quest'ultimo numero.                                                                                                                   |                                  |                                    |                                                                          |  |      |      |                                       |     |        |                                       |     |       |                                       |     |       |                                     |    |       |                                         |    |       |
|                                         |                                                                                                                                                                                                                                                       | 17                                                                       | . . . I delegati effettivi o supplenti che, senza darne avviso e senza giustificati motivi, non intervenissero alle adunanze, ed impedissero con la loro assenza di poter deliberare per mancanza di numero, pagheranno, per ogni volta, l'ammenda di lire 2, 5, 10 o 20, a seconda della popolazione del comune, distinta come all'articolo precedente.                                                                                                                                                                                                                                                                                                                                                                                               |                                  |                                    |                                                                          |  |      |      |                                       |     |        |                                       |     |       |                                       |     |       |                                     |    |       |                                         |    |       |
| 11 agosto 1870,<br>n. 5784              | Legge portante l'approvazione di provvedimenti finanziari.                                                                                                                                                                                            | 6<br>dell'alle-<br>gato O                                                | La tassa sulle vetture pubbliche sarà dovuta nel comune dove è stabilita la sede principale del servizio.<br>Quando manchi un criterio per stabilire quale sia la sede principale del servizio delle vetture pubbliche, questa si riterrà nel comune più popoloso.<br>[L'allegato O contiene disposizioni relative ai comuni e alle provincie.]                                                                                                                                                                                                                                                                                                                                                                                                        |                                  |                                    |                                                                          |  |      |      |                                       |     |        |                                       |     |       |                                       |     |       |                                     |    |       |                                         |    |       |
| 24 dicembre 1870,<br>n. 6137            | Regio decreto che approva il regolamento per l'applicazione delle tasse comunali sulle rivendite ed esercizi, sulle vetture e sui domestici. [Il regolamento riguarda la esecuzione dell'art. 12 dell'allegato O alla legge 11 agosto 1870, n. 5784.] | 10                                                                       | Nei comuni aventi una popolazione non eccedente i 5 000 abitanti la Giunta municipale potrà funzionare in luogo e vece della Commissione indicata nell'articolo 9, ed in tal caso, nell'atto di formare la lista dei contribuenti, procederà anche alla loro ripartizione nelle categorie ed all'assegnazione della tassa dovuta.<br>[Il citato articolo 9 contempla la costituzione della Commissione incaricata di supplire alle omissioni dei contribuenti, ecc.]<br>Anche negli altri comuni qualora dopo tre nomine tornate inutili non si sia potuto costituire la Commissione, il Consiglio comunale, con deliberazione motivata, può incaricare la Giunta municipale di farne le veci.                                                         |                                  |                                    |                                                                          |  |      |      |                                       |     |        |                                       |     |       |                                       |     |       |                                     |    |       |                                         |    |       |

(a) Questo elenco fu esaminato dal Ministero competente e restituito all'Ufficio del censimento con lettera del 7 marzo 1916.

| DATA E NUMERO | TITOLO                          | NUMERO | TESTO                                                                            |
|---------------|---------------------------------|--------|----------------------------------------------------------------------------------|
|               | della legge e del regio decreto |        | dell'articolo riferentesi a risultanze del censimento generale della popolazione |

Segue 3) *Leggi e decreti, la cui applicazione è di competenza del Ministero delle finanze.*

|                                                       | <i>Segue</i> Regio decreto che approva il regolamento per l'applicazione delle tasse comunali sulle rivendite ed esercizi, sulle vetture e sui domestici. [Il regolamento riguarda la esecuzione dell'art. 12 dell'allegato O alla legge 11 agosto 1870, n. 5784]. | 27            | Per le vetture private sarà pagata una sola tassa annua fissa. Per l'applicazione di questa tassa i comuni sono divisi in cinque classi a seconda della loro popolazione, e per ognuna di esse non potranno imporre una tassa maggiore di quella stabilita nel seguente prospetto, restando però in loro facoltà l'adottarne una minore.                                                                                                                                                                                                                                                                                                                                                                                                                                                                                                                                                                                                                                                                                                                                                                                                                                         |        |             |               |                |                                 |       |                |                               |      |                |                              |      |                |                            |      |                |                               |      |
|-------------------------------------------------------|--------------------------------------------------------------------------------------------------------------------------------------------------------------------------------------------------------------------------------------------------------------------|---------------|----------------------------------------------------------------------------------------------------------------------------------------------------------------------------------------------------------------------------------------------------------------------------------------------------------------------------------------------------------------------------------------------------------------------------------------------------------------------------------------------------------------------------------------------------------------------------------------------------------------------------------------------------------------------------------------------------------------------------------------------------------------------------------------------------------------------------------------------------------------------------------------------------------------------------------------------------------------------------------------------------------------------------------------------------------------------------------------------------------------------------------------------------------------------------------|--------|-------------|---------------|----------------|---------------------------------|-------|----------------|-------------------------------|------|----------------|------------------------------|------|----------------|----------------------------|------|----------------|-------------------------------|------|
|                                                       |                                                                                                                                                                                                                                                                    |               | <table border="1"> <thead> <tr> <th>Classe</th> <th>Popolazione</th> <th>Tassa massima</th> </tr> </thead> <tbody> <tr> <td>1<sup>a</sup></td> <td>oltre 80 000 abitanti . . . . .</td> <td>L. 60</td> </tr> <tr> <td>2<sup>a</sup></td> <td>da 40 001 ad 80 000 . . . . .</td> <td>" 50</td> </tr> <tr> <td>3<sup>a</sup></td> <td>da 20 001 a 40 000 . . . . .</td> <td>" 40</td> </tr> <tr> <td>4<sup>a</sup></td> <td>da 4001 a 20 000 . . . . .</td> <td>" 30</td> </tr> <tr> <td>5<sup>a</sup></td> <td>non eccedente 4 000 . . . . .</td> <td>" 20</td> </tr> </tbody> </table>                                                                                                                                                                                                                                                                                                                                                                                                                                                                                                                                                                                           | Classe | Popolazione | Tassa massima | 1 <sup>a</sup> | oltre 80 000 abitanti . . . . . | L. 60 | 2 <sup>a</sup> | da 40 001 ad 80 000 . . . . . | " 50 | 3 <sup>a</sup> | da 20 001 a 40 000 . . . . . | " 40 | 4 <sup>a</sup> | da 4001 a 20 000 . . . . . | " 30 | 5 <sup>a</sup> | non eccedente 4 000 . . . . . | " 20 |
| Classe                                                | Popolazione                                                                                                                                                                                                                                                        | Tassa massima |                                                                                                                                                                                                                                                                                                                                                                                                                                                                                                                                                                                                                                                                                                                                                                                                                                                                                                                                                                                                                                                                                                                                                                                  |        |             |               |                |                                 |       |                |                               |      |                |                              |      |                |                            |      |                |                               |      |
| 1 <sup>a</sup>                                        | oltre 80 000 abitanti . . . . .                                                                                                                                                                                                                                    | L. 60         |                                                                                                                                                                                                                                                                                                                                                                                                                                                                                                                                                                                                                                                                                                                                                                                                                                                                                                                                                                                                                                                                                                                                                                                  |        |             |               |                |                                 |       |                |                               |      |                |                              |      |                |                            |      |                |                               |      |
| 2 <sup>a</sup>                                        | da 40 001 ad 80 000 . . . . .                                                                                                                                                                                                                                      | " 50          |                                                                                                                                                                                                                                                                                                                                                                                                                                                                                                                                                                                                                                                                                                                                                                                                                                                                                                                                                                                                                                                                                                                                                                                  |        |             |               |                |                                 |       |                |                               |      |                |                              |      |                |                            |      |                |                               |      |
| 3 <sup>a</sup>                                        | da 20 001 a 40 000 . . . . .                                                                                                                                                                                                                                       | " 40          |                                                                                                                                                                                                                                                                                                                                                                                                                                                                                                                                                                                                                                                                                                                                                                                                                                                                                                                                                                                                                                                                                                                                                                                  |        |             |               |                |                                 |       |                |                               |      |                |                              |      |                |                            |      |                |                               |      |
| 4 <sup>a</sup>                                        | da 4001 a 20 000 . . . . .                                                                                                                                                                                                                                         | " 30          |                                                                                                                                                                                                                                                                                                                                                                                                                                                                                                                                                                                                                                                                                                                                                                                                                                                                                                                                                                                                                                                                                                                                                                                  |        |             |               |                |                                 |       |                |                               |      |                |                              |      |                |                            |      |                |                               |      |
| 5 <sup>a</sup>                                        | non eccedente 4 000 . . . . .                                                                                                                                                                                                                                      | " 20          |                                                                                                                                                                                                                                                                                                                                                                                                                                                                                                                                                                                                                                                                                                                                                                                                                                                                                                                                                                                                                                                                                                                                                                                  |        |             |               |                |                                 |       |                |                               |      |                |                              |      |                |                            |      |                |                               |      |
| 13 settembre 1874,<br>n. 2079 (serie 2 <sup>a</sup> ) | Regio decreto che approva il testo unico delle leggi sulle tasse ipotecarie e sugli emolumenti dovuti ai Conservatori delle ipoteche.                                                                                                                              | 28            | I conservatori delle ipoteche presteranno due distinte cauzioni: una nell'interesse del pubblico e l'altra per quello dell'Erario nazionale.<br>La cauzione nell'interesse del pubblico dovrà prestarsi, per gli Uffici di Roma, Firenze, Genova, Milano, Napoli, Palermo e Torino, fino alla concorrenza di lire 40 000; per gli altri Uffici fino ad una somma stabilita secondo la popolazione del circondario ipotecario, cioè:<br>lire 30 000 per oltre 200 000 abitanti;<br>lire 20 000 per abitanti da 100 000 a 200 000;<br>lire 16 000 per abitanti da 60 000 a 100 000;<br>lire 12 000 per abitanti da 35 000 a 60 000;<br>lire 10 000 per abitanti meno di 35 000.                                                                                                                                                                                                                                                                                                                                                                                                                                                                                                    |        |             |               |                |                                 |       |                |                               |      |                |                              |      |                |                            |      |                |                               |      |
| 24 agosto 1877,<br>n. 4021 (serie 2 <sup>a</sup> )    | Regio decreto che approva il testo unico delle leggi sull'imposta sui redditi della ricchezza mobile.                                                                                                                                                              | 42            | Delle controversie che sorgono fra il contribuente e l'agente per l'accertamento dei redditi, sui quali l'imposta si riscuote mediante ruoli, decidono le Commissioni amministrative.<br>Le Commissioni di prima istanza sono stabilite per ciascun mandamento. Quando però un comune sia diviso in due o più mandamenti, vi sarà una sola Commissione.<br>Le Commissioni si compongono del presidente, delegato dal Governo, e di quattro membri eletti dal Consiglio comunale, allorchè il mandamento consta di un comune solo, e dalle rappresentanze consorziali allorchè consta di più comuni.<br>Le rappresentanze consorziali sono elette dai Consigli comunali, in ragione di un membro per ogni 1 000 abitanti o frazione di 1 000 abitanti, ma in numero non maggiore di 9 per ogni comune.<br>Quando un comune o un mandamento abbiano una popolazione superiore a 12 000 abitanti, la Commissione potrà essere composta di un numero maggiore, serbata però sempre la proporzione sovraindicata fra i membri eletti dal Comune o Consorzio e quello delegato dal Governo . . . .                                                                                     |        |             |               |                |                                 |       |                |                               |      |                |                              |      |                |                            |      |                |                               |      |
| 14 luglio 1887,<br>n. 4809 (serie 3 <sup>a</sup> )    | Regio decreto che approva il regolamento per la esecuzione della legge sulla privativa dei sali e tabacchi.                                                                                                                                                        | 114           | In ogni comune o borgata di almeno 500 abitanti, di regola vi sarà una rivendita di generi di privativa.<br>Nelle città e nei centri più popolati, ve ne sarà un numero proporzionato ai bisogni della popolazione.                                                                                                                                                                                                                                                                                                                                                                                                                                                                                                                                                                                                                                                                                                                                                                                                                                                                                                                                                              |        |             |               |                |                                 |       |                |                               |      |                |                              |      |                |                            |      |                |                               |      |
| 8 agosto 1895,<br>n. 481                              | Legge sul consolidamento dei canoni daziari.                                                                                                                                                                                                                       | 6             | I Comuni aperti i quali abbiano una popolazione complessiva inferiore a 10 000 abitanti, dovranno per gli effetti della riscossione dei dazi e del pagamento dei canoni al Governo, riunirsi in Consorzio con altri Comuni dello stesso mandamento in modo che la popolazione di tutti i Comuni consorziati riunita, non sia mai inferiore ai 10 000 abitanti . . . .<br>Solo nel caso che più Comuni aperti si trovino circoscritti interamente dal territorio di Comuni chiusi, sarà loro concesso di riunirsi in Consorzio ancorchè abbiano una popolazione complessiva inferiore a 10 000 abitanti, e qualora nella identica condizione si trovi un solo Comune, sarà ammessa la gestione isolata . . . .<br>In caso che i Comuni non si accordino per la costituzione dei Consorzi o quando dopo la costituzione dei Consorzi volontari, rimanga un gruppo di Comuni od un Comune la cui popolazione sia inferiore a 10 000 abitanti, il prefetto, sentita la Giunta amministrativa, provvederà d'ufficio, entro la prima quindicina di novembre, senza riguardo al numero della popolazione, costituendo rispettivamente il Consorzio od autorizzando la gestione isolata. |        |             |               |                |                                 |       |                |                               |      |                |                              |      |                |                            |      |                |                               |      |

| DATA E NUMERO                   | TITOLO | NUMERO | TESTO                                                                            |
|---------------------------------|--------|--------|----------------------------------------------------------------------------------|
| della legge e del regio decreto |        |        | dell'articolo riferentesi a risultanze del censimento generale della popolazione |

Segue 3) *Leggi e decreti, la cui applicazione è di competenza del Ministero delle finanze.*

|                            |                                                                     |                                      |                                                                                                                                                                                                                                                                                                                                                                                                                                                                                                                                                                                                                                                                                                                                                                                                                                                                                                                                                                                                                                            |
|----------------------------|---------------------------------------------------------------------|--------------------------------------|--------------------------------------------------------------------------------------------------------------------------------------------------------------------------------------------------------------------------------------------------------------------------------------------------------------------------------------------------------------------------------------------------------------------------------------------------------------------------------------------------------------------------------------------------------------------------------------------------------------------------------------------------------------------------------------------------------------------------------------------------------------------------------------------------------------------------------------------------------------------------------------------------------------------------------------------------------------------------------------------------------------------------------------------|
|                            | Segue Legge sul consolidamento dei canoni daziari.                  | 11                                   | Durante il decennio i Comuni potranno chiedere ed ottenere con le forme prescritte sia il passaggio dalla categoria degli aperti a quella dei chiusi, sia il cambio di classe per effetto di aumento di popolazione, constatato dal censimento . . .<br>Potranno altresì i Comuni chiedere il passaggio ad altra categoria quando sia legalmente accertata una diminuzione di popolazione che dia loro tale diritto.                                                                                                                                                                                                                                                                                                                                                                                                                                                                                                                                                                                                                       |
| 8 agosto 1895,<br>n. 486   | Legge sui provvedimenti di finanza e di tesoro.                     | 4<br>dell' allegato F'<br>all'art. 3 | Quando la distribuzione dell'energia elettrica a scopo di illuminazione o riscaldamento di case private, esclusi gli opifici, sia fatta in comuni non eccedenti i 10 000 abitanti, il fabbricante sarà ammesso a pagare la tassa per abbonamento . . .                                                                                                                                                                                                                                                                                                                                                                                                                                                                                                                                                                                                                                                                                                                                                                                     |
|                            |                                                                     | 6<br>dell' allegato F'<br>all'art. 3 | Nessuno può esercitare un'officina per la produzione del gas-luce o della corrente elettrica senza averne fatto, almeno venti giorni prima d'incominciare la lavorazione, apposita dichiarazione all'Intendenza di finanza della provincia, che rilascia una licenza.<br>La licenza vale per la persona o ditta e per il luogo in essa indicati; è efficace per l'anno solare nel quale è rilasciata, ed è soggetta alla tassa:<br>di lire 20 per le officine impiantate per il consumo proprio di un solo stabilimento e per quelle che producono per la distribuzione pubblica o privata in comuni di popolazione inferiore ai 5 mila abitanti;<br>di lire 50 per le officine in comuni di popolazione compresa fra 5 e 10 mila abitanti;<br>di lire 75 per quelle in comuni di popolazione compresa fra 10 e 50 mila abitanti;<br>di lire 100 per quelle in comuni di popolazione superiore a 50 mila abitanti.<br>[L'allegato F' concerne la tassa sul gas-luce e sull'energia elettrica a scopo di illuminazione e di riscaldamento.] |
| 26 gennaio 1896,<br>n. 20  | Regio decreto che approva il testo unico delle leggi doganali.      | 69                                   | I generi indicati nel precedente articolo [zucchero, glucosio solido, caffè, olii minerali rettificati *] possono circolare e detenersi senza l'obbligo della bolletta e del bollo doganale, anche per quantità maggiori alle sopra indicate [zucchero, glucosio solido, olii minerali 10 chilogrammi; caffè 5 chilogrammi], purchè non costituiscano depositi all'ingrosso:<br>a) nella zona lungo il lido del mare, entro il territorio dei comuni con popolazione agglomerata superiore a 4 000 abitanti, e nei comuni dichiarati chiusi agli effetti della legge sul dazio di consumo; . . .                                                                                                                                                                                                                                                                                                                                                                                                                                           |
|                            |                                                                     | 75                                   | Non è richiesto il permesso speciale pei depositi all'ingrosso:<br>a) nella zona lungo il lido del mare, entro il territorio dei comuni con popolazione agglomerata superiore a 4 000 abitanti, e nei comuni dichiarati chiusi agli effetti della legge sul dazio di consumo; . . .                                                                                                                                                                                                                                                                                                                                                                                                                                                                                                                                                                                                                                                                                                                                                        |
| 13 febbraio 1896,<br>n. 65 | Regolamento per la esecuzione del testo unico delle leggi doganali. | 303                                  | Ai termini degli articoli 68 e 69 della legge havvi il vincolo della bolletta, e, secondo i casi, del bollo doganale:<br>I. Nella zona lungo il lido del mare:<br>a) nel territorio dei comuni con popolazione agglomerata non superiore a 4 000 abitanti;<br>b) fuori della cinta daziaria dei comuni chiusi agli effetti della legge sul dazio di consumo, che hanno una popolazione agglomerata non superiore a 4 000 abitanti; . . .<br>Nei comuni composti di più frazioni le quali abbiano popolazione agglomerata e popolazione sparsa, la popolazione agglomerata del comune è costituita dalla somma della popolazione agglomerata di tutte le frazioni che lo compongono.                                                                                                                                                                                                                                                                                                                                                        |
|                            |                                                                     | 318                                  | A termini degli articoli 74 e 75 della legge è prescritta la bolletta per legittimare i depositi all'ingrosso di zucchero, di glucosio solido, di caffè e di olii minerali * nelle zone di vigilanza, eccettuati i depositi esistenti nella zona lungo il lido del mare entro città chiuse da mura o da altra cinta effettiva.<br>Oltre la bolletta è prescritto lo speciale permesso dell'intendente di finanza, quando i suddetti depositi si trovino:<br>a) nella zona lungo il lido del mare, entro il territorio dei comuni con popolazione agglomerata non superiore a 4 000 abitanti, o fuori della cinta daziaria dei comuni chiusi agli effetti della legge sul dazio di consumo con popolazione agglomerata non superiore a 4 000 abitanti; . . .                                                                                                                                                                                                                                                                                |

\* Con legge 17 luglio 1910, n. 519 sono aboliti gli speciali vincoli stabiliti dal titolo VIII della legge doganale, testo unico approvato con regio decreto 26 gennaio 1896, n. 20, per la circolazione, la detenzione ed il deposito all'ingrosso degli olii minerali rettificati nella zona di vigilanza.

| DATA E NUMERO | TITOLO                          | NUMERO | TESTO                                                                            |
|---------------|---------------------------------|--------|----------------------------------------------------------------------------------|
|               | della legge e del regio decreto |        | dell'articolo riferentesi a risultanze del censimento generale della popolazione |

Segue 3) *Leggi e decreti, la cui applicazione è di competenza del Ministero delle finanze.*

|                           |                                                                                                                |    |                                                                                                                                                                                                                                                                                                                                                                                                                                                                                                                                                                                                 |
|---------------------------|----------------------------------------------------------------------------------------------------------------|----|-------------------------------------------------------------------------------------------------------------------------------------------------------------------------------------------------------------------------------------------------------------------------------------------------------------------------------------------------------------------------------------------------------------------------------------------------------------------------------------------------------------------------------------------------------------------------------------------------|
| 23 marzo 1902,<br>n. 113  | Regio decreto che approva il regolamento per l'applicazione della tassa di esercizio e di rivendita.           | 12 | Sui ricorsi, di cui al precedente articolo [ricorsi contro l'applicazione della tassa di esercizio e rivendita] decide in primo grado una commissione d'accertamento, composta di 5 membri, nei comuni con popolazione non superiore a centomila abitanti. Nei comuni con popolazione superiore, la commissione è accresciuta di due membri in più per ogni centomila, o frazione di centomila abitanti . . .<br>Nei comuni aventi popolazione non eccedente i 5 000 abitanti la Giunta municipale può, per deliberazione del Consiglio comunale, funzionare quale commissione di accertamento. |
| 29 giugno 1902,<br>n. 281 | Regio decreto che approva il nuovo testo unico delle leggi per la riscossione delle imposte dirette.           | 2  | I comuni per gli effetti di questa legge possono riunirsi in consorzio fra di loro . . .<br>I consorzi sono rappresentati dal collegio dei sindaci dei comuni associati sotto la presidenza del sindaco del comune capoluogo di mandamento o di distretto, ovvero del comune più popoloso tra gli associati.                                                                                                                                                                                                                                                                                    |
|                           |                                                                                                                | 21 | Quando non sia altrimenti stabilito nel contratto, l'esattore tiene il suo ufficio nel capoluogo del mandamento o nel capoluogo del comune che ha maggiore popolazione.                                                                                                                                                                                                                                                                                                                                                                                                                         |
| 10 luglio 1902,<br>n. 296 | Regio decreto che approva il regolamento per l'esecuzione della legge sulla riscossione delle imposte dirette. | 53 | I capitoli speciali, nel fissare i centri di popolazione ove deve avvenire la riscossione, non possono mai escludere il capoluogo del comune.                                                                                                                                                                                                                                                                                                                                                                                                                                                   |
| 11 luglio 1907,<br>n. 566 | Regio decreto che approva il regolamento per l'applicazione dell'imposta sui redditi di ricchezza mobile.      | 12 | La rappresentanza di un mandamento o il consiglio di un comune isolato avente una popolazione maggiore di 12 000 abitanti, può nell'adunanza di cui agli articoli 8 e 9 deliberare di chiedere all'Intendenza di finanza l'aumento del numero dei membri della commissione [per l'accertamento dell'imposta sui redditi di ricchezza mobile], in modo però che l'aumento dei membri, non compreso il presidente, sia sempre di quattro effettivi e di due supplenti, o di un multiplo di 4 e 2 . . .                                                                                            |
| 7 maggio 1908,<br>n. 248  | Regio decreto che approva il testo unico di legge sui dazi interni di consumo.                                 | 3  | Sono comuni:<br>di 1 <sup>a</sup> classe quelli di una popolazione agglomerata superiore a 50 000 abitanti;<br>di 2 <sup>a</sup> classe quelli di una popolazione agglomerata da 20 001 a 50 000 abitanti;<br>di 3 <sup>a</sup> classe quelli di una popolazione agglomerata da 8 001 a 20 000 abitanti;<br>di 4 <sup>a</sup> classe quelli di una popolazione agglomerata inferiore a 8 001 abitanti . . .                                                                                                                                                                                     |
|                           |                                                                                                                | 33 | È concesso ai comuni chiusi, con le porzioni loro che sono al di fuori del recinto daziario, ed ai consorzi volontari di comuni aperti, la cui popolazione complessiva non sia inferiore a 10 000 abitanti, di riscuotere, per mezzo di agenti propri, i dazi di consumo governativi e comunali, qualora si accordino col Governo per assicurargli un minimo di proventi sui dazi ad esso spettanti. L'eccedenza sul minimo garantito è divisa in parti eguali fra il Governo ed i comuni.                                                                                                      |
|                           |                                                                                                                | 87 | I comuni che per effetto di nuovo censimento acquistino titolo al passaggio ad una classe superiore per la tariffa del dazio di consumo, o che intendano allargare la cerchia daziaria, possono ottenere l'attuazione dei relativi provvedimenti, purchè il passaggio di classe o l'allargamento della linea daziaria, sia dimostrato necessario per le condizioni del bilancio, . . .                                                                                                                                                                                                          |
|                           |                                                                                                                | 88 | I maggiori proventi assicurati allo Stato nei casi enunciati nell'articolo precedente sono destinati . . . ; 2° a concedere parziali sgravi di canone a quei comuni i quali, per effetto di diminuzione di popolazione accertata con nuovo censimento, dovessero passare ad una classe inferiore, salvo pel decennio 1906-15 quanto è disposto nel successivo articolo 110, . . .                                                                                                                                                                                                               |

| DATA E NUMERO | TITOLO                          | NUMERO | TESTO                                                                            |
|---------------|---------------------------------|--------|----------------------------------------------------------------------------------|
|               | della legge e del regio decreto |        | dell'articolo riferentesi a risultanze del censimento generale della popolazione |

Segue 3) *Leggi e decreti, la cui applicazione è di competenza del Ministero delle finanze.*

|                           |                                                                                                           |     |                                                                                                                                                                                                                                                                                                                                                                                                                                                                                                                                                                                                                                                                                                                                                                                                                                                                                                                                 |
|---------------------------|-----------------------------------------------------------------------------------------------------------|-----|---------------------------------------------------------------------------------------------------------------------------------------------------------------------------------------------------------------------------------------------------------------------------------------------------------------------------------------------------------------------------------------------------------------------------------------------------------------------------------------------------------------------------------------------------------------------------------------------------------------------------------------------------------------------------------------------------------------------------------------------------------------------------------------------------------------------------------------------------------------------------------------------------------------------------------|
|                           | <i>Segue</i> Regio decreto che approva il testo unico di legge sui dazi interni di consumo.               | 110 | Salvi gli effetti della revisione di cui al precedente articolo, durante il decennio 1906-15 i canoni determinati dalla commissione centrale non possono essere modificati. È fatta eccezione per i seguenti casi:<br>a) per il cambio di categoria dei comuni chiusi delle classi II, III e IV;<br>b) per il passaggio dei comuni ad una classe inferiore per effetto di diminuzione di popolazione constatata dal censimento ufficiale; . . .<br>d) per il passaggio dei comuni ad una classe inferiore dipendente da aumento di popolazione, constatato dal censimento ufficiale e per l'allargamento della cinta daziaria dei comuni chiusi . . .                                                                                                                                                                                                                                                                           |
| 12 luglio 1908,<br>n. 441 | Legge che modifica quella del 22 luglio 1906, n. 534, sulle rivendite di generi di privativa dello Stato. | 4   | Il canone . . . è soggetto ad una riduzione del 15 per cento per le rivendite poste in comuni di popolazione superiore ai 50 000 abitanti; del 20 per cento per quelle in comuni di oltre 100 000, del 25 per cento per quelle in comuni di oltre 200 000 abitanti.<br>La popolazione dei comuni è quella accertata con l'ultimo censimento come residente legale.                                                                                                                                                                                                                                                                                                                                                                                                                                                                                                                                                              |
| 17 giugno 1909,<br>n. 455 | Regio decreto che approva il nuovo regolamento generale per le riscossioni dei dazi interni di consumo.   | 2   | Per l'applicazione della tariffa governativa i comuni si dividono in classi secondo la loro popolazione agglomerata.<br>Si considera come popolazione agglomerata, agli effetti della divisione dei comuni in classi, a termini degli articoli 2 e 3 del testo unico di legge, quella del centro principale dei comuni addizionata con la popolazione agglomerata dei sobborghi in continuazione immediata del detto centro, secondo i risultati dell'ultimo censimento ufficiale . . .                                                                                                                                                                                                                                                                                                                                                                                                                                         |
|                           |                                                                                                           | 83  | . . . Per la riscossione dei dazi non può essere stabilita che una sola linea daziaria, che deve, di regola, circoscrivere la popolazione agglomerata nel centro principale dell'abitato.                                                                                                                                                                                                                                                                                                                                                                                                                                                                                                                                                                                                                                                                                                                                       |
|                           |                                                                                                           | 245 | Il passaggio alla classe superiore si può chiedere dai comuni che vi abbiano titolo in base ai dati dell'ultimo censimento ufficiale, osservate per la determinazione della popolazione agglomerata le norme contenute nel precedente articolo 2 . . .                                                                                                                                                                                                                                                                                                                                                                                                                                                                                                                                                                                                                                                                          |
|                           |                                                                                                           | 274 | La costituzione dei consorzi volontari di comuni aperti, per la riscossione dei dazi di consumo governativi, non può farsi che tra comuni la cui popolazione complessiva non sia inferiore a 10 000 abitanti, che siano contermini e che appartengano ad una stessa provincia.<br>Il computo della popolazione è fatto in base ai risultati dell'ultimo censimento ufficiale.<br>Il ministro delle finanze può permettere che sia computata la popolazione di fatto quando questa possa desumersi dai registri di anagrafe regolarmente tenuti: come pure può concedere che più comuni aperti, interamente circoscritti dal territorio di comuni chiusi, si riuniscano in consorzio, ancorchè abbiano una popolazione complessiva inferiore a 10 000 abitanti.<br>I comuni aperti, i quali hanno singolarmente una popolazione non inferiore a 10 000 abitanti, sono parificati ai consorzi agli effetti dell'abbonamento . . . |
|                           |                                                                                                           | 279 | I contratti di abbonamento sono risolti di diritto, senza che competano indennità qualsiasi, qualora nuove disposizioni legislative modifichino la tariffa governativa od il sistema d'imposizione daziaria.<br>Parimente, se per effetto di un nuovo censimento ufficiale la popolazione agglomerata di un comune chiuso risulti di tanto accresciuta o diminuita da farsi luogo al passaggio dello stesso comune ad altra classe, il contratto di abbonamento si ritiene risolto dal giorno in cui avrà effetto il decreto reale per il cambiamento di classe del comune . . .                                                                                                                                                                                                                                                                                                                                                |
| 20 luglio 1909,<br>n. 593 | Regio decreto che stabilisce norme per regolare la vendita di tabacchi esteri.                            | 3   | Le rivendite di tabacchi esteri sono istituibili nelle sole città o centri di popolazione agglomerata che contino non meno di 50 000 abitanti ed in numero non maggiore di una per ciascuna città o centro.<br>Nelle città però con popolazione superiore a 200 000 abitanti è in facoltà del ministro delle finanze d'istituirne anche due . . .                                                                                                                                                                                                                                                                                                                                                                                                                                                                                                                                                                               |

| DATA E NUMERO | TITOLO                          | NUMERO | TESTO                                                                            |
|---------------|---------------------------------|--------|----------------------------------------------------------------------------------|
|               | della legge e del regio decreto |        | dell'articolo riferentesi a risultanze del censimento generale della popolazione |

Segue 3) *Leggi e decreti, la cui applicazione è di competenza del Ministero delle finanze.*

|                             |                                                                                                 |                            |                                                                                                                                                                                                                                                                                                                                                                                                                                                                                                                                                                                                                                                                    |
|-----------------------------|-------------------------------------------------------------------------------------------------|----------------------------|--------------------------------------------------------------------------------------------------------------------------------------------------------------------------------------------------------------------------------------------------------------------------------------------------------------------------------------------------------------------------------------------------------------------------------------------------------------------------------------------------------------------------------------------------------------------------------------------------------------------------------------------------------------------|
| 12 ottobre 1915,<br>n. 1510 | Decreto luogotenenziale recante disposizioni per provvedere ai bisogni straordinari del tesoro. | 22<br>dell'alle-<br>gato C | Sull'autorizzazione del prefetto, di cui all'art. 1 della legge 19 giugno 1913, n. 632, recante provvedimenti per combattere l'alcoolismo e sulle relative rinnovazioni annuali è dovuta, a favore dello Stato, indipendentemente dalla tassa di bollo, la tassa di concessione governativa nelle misure qui appresso indicate, da corrispondersi mediante applicazione di marche:<br>Per gli esercizi pubblici:<br>a) in comuni con popolazione superiore a 50 000 abitanti, lire 20;<br>b) negli altri comuni e in tutte le frazioni di comune, lire 10.<br>Per i venditori ambulanti, lire 5.<br>Le dette tasse sono comprensive dei decimi e dell'addizionale. |
|-----------------------------|-------------------------------------------------------------------------------------------------|----------------------------|--------------------------------------------------------------------------------------------------------------------------------------------------------------------------------------------------------------------------------------------------------------------------------------------------------------------------------------------------------------------------------------------------------------------------------------------------------------------------------------------------------------------------------------------------------------------------------------------------------------------------------------------------------------------|

|                             |                                                                                                                                                           |   |                                                                                                                                                                                                                                                                                                                                                                           |
|-----------------------------|-----------------------------------------------------------------------------------------------------------------------------------------------------------|---|---------------------------------------------------------------------------------------------------------------------------------------------------------------------------------------------------------------------------------------------------------------------------------------------------------------------------------------------------------------------------|
| 31 ottobre 1915,<br>n. 1549 | Decreto luogotenenziale contenente provvedimenti sulla materia dei dazi interni di consumo e delle tasse locali di esercizio e rivendita e sui domestici. | 8 | La tassa di esercizio e rivendita, di cui all'art. 1 della legge 11 agosto 1870, n. 5784, allegato O [all'art. 4 del regolamento 24 dicembre 1870, n. 6137] e all'art. 13 della legge 23 gennaio 1902, n. 25, allegato A, potrà essere applicata entro i limiti fissati dalla tabella seguente per il numero delle classi dei contribuenti e per le aliquote della tassa: |
|-----------------------------|-----------------------------------------------------------------------------------------------------------------------------------------------------------|---|---------------------------------------------------------------------------------------------------------------------------------------------------------------------------------------------------------------------------------------------------------------------------------------------------------------------------------------------------------------------------|

| COMUNI<br>distinti per categorie secondo<br>la popolazione | Numero<br>delle classi | Aliquota<br>minima | Aliquota<br>massima |
|------------------------------------------------------------|------------------------|--------------------|---------------------|
|                                                            |                        | Lire               | Lire                |
| con più di 150 000 abitanti . . . . .                      | da 20 a 40             | 12                 | 3 000               |
| da 101 000 a 150 000 » . . . . .                           | » 20 » 35              | 10                 | 2 000               |
| » 80 001 » 100 000 » . . . . .                             | » 15 » 30              | 8                  | 1 500               |
| » 50 001 » 80 000 » . . . . .                              | » 15 » 25              | 6                  | 1 000               |
| » 25 001 » 50 000 » . . . . .                              | » 12 » 24              | 5                  | 700                 |
| » 12 001 » 25 000 » . . . . .                              | » 12 » 20              | 4                  | 500                 |
| » 5 001 » 12 000 » . . . . .                               | » 10 » 20              | 3                  | 300                 |
| aventi fino a 5 000 » . . . . .                            | » 8 » 15               | 3                  | 200                 |

Per gli esercizi industriali e commerciali di speciale importanza possono i comuni, indipendentemente dalla popolazione, essere autorizzati a raggiungere un limite superiore a quello assegnato normalmente al comune, però non oltre a lire 2 000. L'autorizzazione sarà accordata, in seguito a deliberazione consiliare, approvata dalla giunta provinciale amministrativa, con decreto reale promosso dal Ministero delle finanze.

4) *Leggi e decreti, la cui applicazione è di competenza del Ministero del tesoro (a).*

|                           |                                                                                                                                                        |   |                                                                                                                                                                                                                                                                                                                                                                                                                                                                                                                                    |
|---------------------------|--------------------------------------------------------------------------------------------------------------------------------------------------------|---|------------------------------------------------------------------------------------------------------------------------------------------------------------------------------------------------------------------------------------------------------------------------------------------------------------------------------------------------------------------------------------------------------------------------------------------------------------------------------------------------------------------------------------|
| 10 giugno 1909,<br>n. 358 | Legge che alla convenzione monetaria addizionale dà piena ed intera esecuzione a quella del 6 novembre 1885, sottoscritta a Parigi il 4 novembre 1908. | 1 | À partir de la promulgation de la présente Convention additionnelle, les contingents de monnaies divisionnaires d'argent seront portés, pour chacun des Gouvernements contractants, à 16 francs par tête d'habitant. En vue de l'exécution du présent article, la population est évaluée:<br>Pour l'Italie à . . . . . 33 800 000 habitants<br>Pour la Belgique à . . . . . 7 300 000 »<br>Pour la France à . . . . . 39 300 000 »<br>Pour la Grèce à . . . . . 2 650 000 »<br>Pour la Suisse à . . . . . 3 600 000 »<br>. . . . . |
|                           |                                                                                                                                                        | 2 | Aucun des États contractants ne pourra faire fabriquer annuellement en pièces divisionnaires d'argent plus de 0 fr. 60 par tête de population . . . . .                                                                                                                                                                                                                                                                                                                                                                            |

5) *Leggi e decreti, la cui applicazione è di competenza del Ministero della guerra (b).*

|                              |                                                                                           |    |                                                                                                                                                                                                                                                                       |
|------------------------------|-------------------------------------------------------------------------------------------|----|-----------------------------------------------------------------------------------------------------------------------------------------------------------------------------------------------------------------------------------------------------------------------|
| 24 dicembre 1911,<br>n. 1497 | Regio decreto che approva il testo unico delle leggi sul reclutamento del regio esercito. | 12 | In ogni circondario un commissario di leva è incaricato di eseguire sotto la direzione del prefetto o sottoprefetto le varie incombenze relative alla leva. Nei circondari che contano una popolazione superiore ai 250 000 abitanti, vi sono due commissari di leva. |
|------------------------------|-------------------------------------------------------------------------------------------|----|-----------------------------------------------------------------------------------------------------------------------------------------------------------------------------------------------------------------------------------------------------------------------|

(a) Questo elenco fu esaminato dal Ministero competente e restituito all'Ufficio del censimento con lettera del 7 agosto 1915.  
(b) Questo elenco fu esaminato dal Ministero competente e restituito all'Ufficio del censimento con lettera del 15 settembre 1915.



| DATA E NUMERO | TITOLO                          | NOMERO | TESTO                                                                            |
|---------------|---------------------------------|--------|----------------------------------------------------------------------------------|
|               | della legge e del regio decreto |        | dell'articolo riferentesi a risultanze del censimento generale della popolazione |

**6) Leggi e decreti, la cui applicazione è di competenza del Ministero dell'istruzione (a).**

|                              |                                                                                                                      |     |                                                                                                                                                                                                                                                                                                                                                                                                                                                                                         |
|------------------------------|----------------------------------------------------------------------------------------------------------------------|-----|-----------------------------------------------------------------------------------------------------------------------------------------------------------------------------------------------------------------------------------------------------------------------------------------------------------------------------------------------------------------------------------------------------------------------------------------------------------------------------------------|
| 13 novembre 1859,<br>n. 3725 | Legge sulla pubblica istruzione.                                                                                     | 195 | I ginnasi sono di tre classi. Appartengono alla prima quelli che vengono istituiti nelle città, la cui popolazione eccede quaranta mila abitanti; appartengono alla seconda classe quelli che vengono istituiti nelle città la cui popolazione eccede i quindici mila abitanti; tutti gli altri appartengono alla terza.                                                                                                                                                                |
|                              |                                                                                                                      | 200 | I licei sono di tre classi: appartengono alla prima quelli che sono istituiti nelle città che eccedono la popolazione di quaranta mila abitanti; alla seconda quelli istituiti nelle città con una popolazione eccedente le venti mila anime; gli altri alla terza.                                                                                                                                                                                                                     |
|                              |                                                                                                                      | 285 | Le scuole e gli istituti tecnici saranno classificati secondo le norme che si sono seguite per la classificazione degli stabilimenti di istruzione secondaria classica. [Le norme da seguire per la classificazione sono indicate nei precedenti articoli 195 e 200].                                                                                                                                                                                                                   |
|                              |                                                                                                                      | 320 | Ai comuni, i quali a cagione del piccolo numero o della poca agiatezza dei loro abitanti, od a cagione delle molte scuole cui devono provvedere, non saranno in istato di adempiere gli obblighi imposti da questa legge, potrà essere concessa dal Ministro la facoltà di formare accordi coi comuni limitrofi, al fine di partecipare in intiero o solo in parte alle scuole che sono stabilite nei medesimi, ovvero di valersi degli stessi maestri per le loro diverse scuole . . . |
|                              |                                                                                                                      | 321 | Le scuole elementari del grado superiore si maschili che femminili, dovranno stabilirsi: . . . in tutti i comuni che hanno oltre a quattromila abitanti di popolazione agglomerata, non calcolando le frazioni o borgate.                                                                                                                                                                                                                                                               |
|                              |                                                                                                                      | 338 | Per determinare gli stipendi e le pensioni da assegnarsi ai maestri ed alle maestre, le scuole elementari sono divise in urbane e rurali.<br>Le urbane sono divise in tre classi, secondo l'agiatezza e la popolazione delle città in cui sono stabilite; le rurali sono parimente divise in tre classi secondo l'agiatezza del comune e la popolazione de' luoghi per i quali sono stabilite.                                                                                          |
|                              |                                                                                                                      | 339 | Potranno collocarsi nell'ultima classe delle urbane le scuole stabilite nel centro dei comuni i quali, comechè non aventi titolo di città, avranno una popolazione agglomerata di oltre 3000 abitanti . . .                                                                                                                                                                                                                                                                             |
|                              |                                                                                                                      | 343 | Le scuole comunali stabilite nei comuni o nelle borgate aventi una popolazione inferiore a 500 abitanti, e quelle che non istanno aperte se non una parte dell'anno, non andranno soggette a tale classificazione. . . . [Si allude alla classificazione di cui agli articoli 338 a 342].                                                                                                                                                                                               |
|                              |                                                                                                                      | 365 | È stanziata annualmente sul bilancio del Ministero dell'istruzione pubblica una determinata somma per ripartirla, in proporzione della popolazione di caduna provincia, in annui sussidi ad alunni e ad alunne delle scuole normali dello Stato.<br>Tali sussidi non possono essere minori di lire 250 annue caduno, ed il loro numero sarà ragguagliato in ragione di uno almeno per ogni 25 mila abitanti.                                                                            |
| 19 febbraio 1903,<br>n. 45   | Legge portante disposizioni intorno alla nomina e al licenziamento dei direttori didattici e dei maestri elementari. | 15  | La direzione didattica è obbligatoria nei comuni aventi una popolazione non inferiore a dieci mila abitanti o che abbiano almeno venti classi; è facoltativa per gli altri comuni, i quali possono a tal fine unirsi in consorzio . . .                                                                                                                                                                                                                                                 |
| 8 luglio 1904,<br>n. 407     | Legge portante provvedimenti per la scuola e per i maestri elementari.                                               | 12  | Sul bilancio del Ministero della pubblica istruzione sarà annualmente concessa una retribuzione da lire 100 a lire 150 a ciascuno degli insegnanti, i quali con lodevole risultato, certificato dal regio ispettore scolastico, insegnino in scuole serali per adulti analfabeti, ed una retribuzione di lire 75 a 100 a ciascuno degli insegnanti, che nelle medesime condizioni insegnino in scuole festive per adulti analfabeti, istituite da co-                                   |

(a) Questo elenco fu esaminato dal Ministero competente e restituito all'Ufficio del censimento con lettera del 15 dicembre 1915.

| DATA E NUMERO | TITOLO                          | NUMERO | TESTO                                                                            |
|---------------|---------------------------------|--------|----------------------------------------------------------------------------------|
|               | della legge e del regio decreto |        | dell'articolo riferentesi a risultanze del censimento generale della popolazione |

Segue 6) *Leggi e decreti, la cui applicazione è di competenza del Ministero dell'istruzione.*

*Segue* Legge portante provvedimenti per la scuola e pei maestri elementari.

muni o enti morali, purchè per questi ultimi concorra anche il parere favorevole del regio provveditore della provincia. Queste retribuzioni saranno corrisposte per 3 000 scuole che saranno aperte, oltre quelle esistenti, nei comuni in cui sia più alta la percentuale degli analfabeti, quale risulta dal censimento . . .

20 Gli stipendi minimi da assegnarsi agl'insegnanti delle scuole elementari sono determinati dalla tabella annessa alla presente legge . . .

**Tabella degli stipendi minimi legali degli insegnanti delle scuole elementari.**

|                                 |                                    | Insegnanti delle scuole                                             |           |       |
|---------------------------------|------------------------------------|---------------------------------------------------------------------|-----------|-------|
|                                 |                                    | Maschili o miste                                                    | Femminili |       |
| <b>Scuole classificate.</b>     |                                    |                                                                     |           |       |
| Urbane . . .                    | di 1 <sup>a</sup> classe           | Nei comuni con popolazione superiore agli 80 0 0 abitanti . . . . . | 1 500     | 1 300 |
|                                 |                                    | Negli altri comuni . . . . .                                        | 1 350     | 1 150 |
|                                 | di 2 <sup>a</sup> classe . . . . . |                                                                     | 1 200     | 1 000 |
|                                 | di 3 <sup>a</sup> classe . . . . . |                                                                     | 1 140     | 940   |
| Rurali . . .                    | di 1 <sup>a</sup> classe . . . . . |                                                                     | 1 000     | 850   |
|                                 | di 2 <sup>a</sup> classe . . . . . |                                                                     | 950       | 800   |
|                                 | di 3 <sup>a</sup> classe . . . . . |                                                                     | 900       | 750   |
| <b>Scuole non classificate.</b> |                                    |                                                                     |           |       |
|                                 | Obbligatorie . . . . .             |                                                                     | 500       | ..    |
|                                 | Facoltative . . . . .              |                                                                     | 200       | ..    |

15 luglio 1906, n. 383.

Legge portante provvedimenti per le provincie meridionali, per la Sicilia e per la Sardegna.

59 . . . e) i mutui di favore potranno raggiungere i due terzi della spesa, essere concessi a tutto l'anno 1916, e l'interesse a carico del comune sarà ridotto all'uno per cento nei comuni che hanno meno di 5 000 abitanti e all'uno e mezzo negli altri; . . .

72 Per concorrere alla istituzione ed al mantenimento dei giardini ed asili d'infanzia nei medesimi comuni sarà stanziata nel bilancio della pubblica istruzione, per l'anno 1906-1907, la somma di lire 450 000.

Il regolamento per la esecuzione della presente legge ordinerà l'erogazione di tale somma perchè ordinatamente, e cominciando dai comuni di minore popolazione, l'istituzione degli asili sia uniforme nelle provincie cui la presente legge si riferisce . . .

73 È istituita presso il Ministero della pubblica istruzione una commissione centrale per la diffusione dell'istruzione elementare nel mezzogiorno e nelle isole . . .

Essa amministrerà i residui eventuali che si verificassero nella erogazione dei fondi stanziati per effetto della presente legge relativamente alla istruzione, i quali residui saranno annualmente ripartiti in tre fondi: a) per le provincie meridionali del continente; b) per la Sicilia; c) per la Sardegna, in ragione della popolazione.

2 dicembre 1906, n. 703.

Regio decreto che approva il regolamento per l'applicazione del titolo IV della legge 15 luglio 1906, n. 383, riguardante le disposizioni per l'istruzione elementare.

5 Fino alla concorrenza degli altri due terzi, il comune potrà . . . ottenere un mutuo di favore all'uno per cento nel caso che la popolazione non superi i 5 000 abitanti, e all'uno e mezzo per cento negli altri casi . . .

32 . . . si procederà alla istituzione di queste nuove scuole [scuole serali e festive] . . . incominciando dai comuni, nei quali è maggiore la quota percentuale di analfabeti . . .



| DATA E NUMERO | TITOLO                          | NUMERO | TESTO                                                                            |
|---------------|---------------------------------|--------|----------------------------------------------------------------------------------|
|               | della legge e del regio decreto |        | dell'articolo riferentesi a risultanze del censimento generale della popolazione |

Segue 6) *Leggi e decreti, la cui applicazione è di competenza del Ministero dell'istruzione.*

|                             |                                                                                                                                                                                     |     |                                                                                                                                                                                                                                                                                                                                                                                                                                                                                                                                                                                                                         |
|-----------------------------|-------------------------------------------------------------------------------------------------------------------------------------------------------------------------------------|-----|-------------------------------------------------------------------------------------------------------------------------------------------------------------------------------------------------------------------------------------------------------------------------------------------------------------------------------------------------------------------------------------------------------------------------------------------------------------------------------------------------------------------------------------------------------------------------------------------------------------------------|
|                             | <i>Segue</i> Regio decreto che approva il regolamento per l'applicazione del titolo IV della legge 15 luglio 1906, n. 383, riguardante le disposizioni per l'istruzione elementare. | 36  | Il Ministero della pubblica istruzione curerà che i fondi stanziati in bilancio . . . per concorso alla istruzione e al mantenimento di giardini e asili d'infanzia siano equamente ripartiti fra le varie provincie interessate, tenuto conto del numero dei comuni, della popolazione e dei bisogni di ciascuna.<br>Il concorso . . . sarà per le singole provincie accordato di preferenza agl'istituti sorti e mantenuti nei comuni di minor popolazione, proporzionalmente al numero dei fanciulli che l'istituto accoglie, alle condizioni di esso, al modo con cui funziona e ai risultati che dà.               |
| 6 febbraio 1908,<br>n. 150. | Regio decreto che approva il regolamento generale per l'istruzione elementare (a).                                                                                                  | 24  | . . . Nelle frazioni o borgate aventi una popolazione agglomerata o sparsa inferiore agli 800 abitanti potrà il comune sostituire alle due scuole un'unica scuola mista.                                                                                                                                                                                                                                                                                                                                                                                                                                                |
|                             |                                                                                                                                                                                     | 25  | Per popolazione agglomerata agli effetti dell'articolo 321, ultimo comma, della legge 13 novembre 1859, n. 3725, s'intende quella compresa nel raggio di due chilometri dal centro.<br>Le frazioni o borgate non devono calcolarsi quando formino aggregati distinti.                                                                                                                                                                                                                                                                                                                                                   |
|                             |                                                                                                                                                                                     | 29  | Un regolamento speciale, deliberato dai comuni consorziati, stabilirà . . . la ripartizione della spesa proporzionata alla popolazione . . .                                                                                                                                                                                                                                                                                                                                                                                                                                                                            |
|                             |                                                                                                                                                                                     | 72  | . . . L'approvazione [del Consiglio scolastico provinciale alle deliberazioni comunali di riordinamento delle scuole elementari a norma dell'art. 7 comma 1° della legge 8 luglio 1904, n. 407] sarà concessa quando un comune rurale e poco agiato, per effetto dell'aumentata popolazione, deve aprire nuove classi.                                                                                                                                                                                                                                                                                                  |
|                             |                                                                                                                                                                                     | 129 | . . . I comuni che hanno una popolazione superiore agli 80 000 abitanti e che bandiscono il concorso per titoli e per esame [ai posti d'insegnante] possono, coll'assenso del regio provveditore, anticipare l'apertura del concorso e, in corrispondenza, il termine per la presentazione delle domande e dei titoli.                                                                                                                                                                                                                                                                                                  |
|                             |                                                                                                                                                                                     | 229 | . . . tutte le scuole, con le quali i comuni provvedono all'istruzione elementare, si distinguono in classificate e non classificate.<br>Sono classificate le scuole stabilite nei comuni o nelle frazioni o nelle borgate, che abbiano una popolazione superiore ai 500 abitanti.<br>Non sono classificate le scuole stabilite nei comuni aventi una popolazione inferiore a 500 abitanti e quelle aperte nelle frazioni o borgate, la cui popolazione sia inferiore ai 500 abitanti e non possa, a cagione della distanza maggiore di due chilometri o di altro impedimento, profittare della scuola del centro . . . |
|                             |                                                                                                                                                                                     | 233 | La popolazione del comune agli effetti della classificazione si desumerà dai risultati dell'ultimo censimento di Stato.                                                                                                                                                                                                                                                                                                                                                                                                                                                                                                 |
|                             |                                                                                                                                                                                     | 234 | Sono urbane le scuole istituite nei comuni che hanno titolo di città, o che hanno scuole pubbliche, classiche, tecniche o normali, o che per il numero degli abitanti debbono mantenere scuole elementari superiori.                                                                                                                                                                                                                                                                                                                                                                                                    |
|                             |                                                                                                                                                                                     | 235 | Nella prima classe delle urbane sono poste le scuole delle città e dei comuni, la cui popolazione eccede i 40 000 abitanti; nella seconda quelle delle città o dei comuni, la cui popolazione eccede i 15 000 abitanti; tutte le altre appartengono alla terza classe.                                                                                                                                                                                                                                                                                                                                                  |
|                             |                                                                                                                                                                                     | 236 | Fra le rurali appartengono alla prima classe le scuole stabilite nei comuni, che hanno una popolazione agglomerata o sparsa maggiore di 3 000 abitanti; alla seconda le rurali dei comuni che hanno una popolazione agglomerata o sparsa maggiore di 2 000 abitanti; alla terza tutte le altre . . .                                                                                                                                                                                                                                                                                                                    |
|                             |                                                                                                                                                                                     | 237 | La classificazione delle scuole delle frazioni dovrà farsi in base all'agiatezza del comune, tenuto conto della classificazione delle scuole del centro, ed in base alla popolazione della frazione.                                                                                                                                                                                                                                                                                                                                                                                                                    |

(a) Negli allegati F, H del regolamento 6 febbraio 1908, n. 150 si tien conto dei risultati del censimento della popolazione.

| DATA E NUMERO | TITOLO                          | NUMERO | TESTO                                                                            |
|---------------|---------------------------------|--------|----------------------------------------------------------------------------------|
|               | della legge e del regio decreto |        | dell'articolo riferentesi a risultanze del censimento generale della popolazione |

Segue 6) Leggi e decreti, la cui applicazione è di competenza del Ministero dell'istruzione.

|                                                  | Segue Regio decreto che approva il regolamento generale per l'istruzione elementare.                                                                                                      | 259       | Nel caso nel quale la popolazione attuale del comune risulti ufficialmente aumentata o diminuita almeno di un quinto, si potrà procedere ad una revisione della classificazione, tenuto conto della popolazione di fatto.                                                                                                                                                                                                                                                                                                                                                                                                                                                                                                                                                                                                                                                                                                                                                                                                                                                                                                                                                                                                                                                                                                                                                                                                                                                                                                                                                                                                                                                                                                                                                                                                                                                                                                                            |          |        |       |  |  |      |                           |                |           |             |                |           |             |                |           |                          |                |           |             |                |           |             |                |           |                           |                |           |             |                |           |             |                |           |                          |                |           |             |                |           |             |                |           |                                   |                |           |             |                |           |             |                |           |                                                  |                |           |             |                |           |             |                |           |                                         |                |           |             |                |           |             |                |           |
|--------------------------------------------------|-------------------------------------------------------------------------------------------------------------------------------------------------------------------------------------------|-----------|------------------------------------------------------------------------------------------------------------------------------------------------------------------------------------------------------------------------------------------------------------------------------------------------------------------------------------------------------------------------------------------------------------------------------------------------------------------------------------------------------------------------------------------------------------------------------------------------------------------------------------------------------------------------------------------------------------------------------------------------------------------------------------------------------------------------------------------------------------------------------------------------------------------------------------------------------------------------------------------------------------------------------------------------------------------------------------------------------------------------------------------------------------------------------------------------------------------------------------------------------------------------------------------------------------------------------------------------------------------------------------------------------------------------------------------------------------------------------------------------------------------------------------------------------------------------------------------------------------------------------------------------------------------------------------------------------------------------------------------------------------------------------------------------------------------------------------------------------------------------------------------------------------------------------------------------------|----------|--------|-------|--|--|------|---------------------------|----------------|-----------|-------------|----------------|-----------|-------------|----------------|-----------|--------------------------|----------------|-----------|-------------|----------------|-----------|-------------|----------------|-----------|---------------------------|----------------|-----------|-------------|----------------|-----------|-------------|----------------|-----------|--------------------------|----------------|-----------|-------------|----------------|-----------|-------------|----------------|-----------|-----------------------------------|----------------|-----------|-------------|----------------|-----------|-------------|----------------|-----------|--------------------------------------------------|----------------|-----------|-------------|----------------|-----------|-------------|----------------|-----------|-----------------------------------------|----------------|-----------|-------------|----------------|-----------|-------------|----------------|-----------|
|                                                  |                                                                                                                                                                                           | 273       | I comuni, la cui popolazione sia inferiore ai 1000 abitanti . . . i quali . . . abbiano dovuto aumentare gli stipendi ai maestri . . . saranno rimborsati della spesa effettiva per tale aumento . . .                                                                                                                                                                                                                                                                                                                                                                                                                                                                                                                                                                                                                                                                                                                                                                                                                                                                                                                                                                                                                                                                                                                                                                                                                                                                                                                                                                                                                                                                                                                                                                                                                                                                                                                                               |          |        |       |  |  |      |                           |                |           |             |                |           |             |                |           |                          |                |           |             |                |           |             |                |           |                           |                |           |             |                |           |             |                |           |                          |                |           |             |                |           |             |                |           |                                   |                |           |             |                |           |             |                |           |                                                  |                |           |             |                |           |             |                |           |                                         |                |           |             |                |           |             |                |           |
|                                                  |                                                                                                                                                                                           | 314       | . . .<br>1) Non più di un diploma [di benemerenzza] di 1 <sup>a</sup> , di due di 2 <sup>a</sup> , e quattro di 3 <sup>a</sup> classe, in ciascun anno per gl'insegnanti di una provincia la cui popolazione raggiunga o superi il numero di 500 000 abitanti.<br>2) Per quelli di qualunque altra provincia di minore popolazione, non più di un diploma di 1 <sup>a</sup> ogni due anni; di uno di 2 <sup>a</sup> e due di 3 <sup>a</sup> classe ogni anno;                                                                                                                                                                                                                                                                                                                                                                                                                                                                                                                                                                                                                                                                                                                                                                                                                                                                                                                                                                                                                                                                                                                                                                                                                                                                                                                                                                                                                                                                                        |          |        |       |  |  |      |                           |                |           |             |                |           |             |                |           |                          |                |           |             |                |           |             |                |           |                           |                |           |             |                |           |             |                |           |                          |                |           |             |                |           |             |                |           |                                   |                |           |             |                |           |             |                |           |                                                  |                |           |             |                |           |             |                |           |                                         |                |           |             |                |           |             |                |           |
| 28 aprile 1910,<br>n. 307                        | Regio decreto che approva la tabella indicante i contributi da corrispondersi all'Erario per le scuole medie, che verranno istituite o convertite in governative dopo il 1° ottobre 1909. | Unico     | Si approva l'unita tabella . . . indicante i contributi da corrispondersi all'erario per le scuole medie, che verranno istituite o convertite in governative dopo il 1° ottobre 1909.                                                                                                                                                                                                                                                                                                                                                                                                                                                                                                                                                                                                                                                                                                                                                                                                                                                                                                                                                                                                                                                                                                                                                                                                                                                                                                                                                                                                                                                                                                                                                                                                                                                                                                                                                                |          |        |       |  |  |      |                           |                |           |             |                |           |             |                |           |                          |                |           |             |                |           |             |                |           |                           |                |           |             |                |           |             |                |           |                          |                |           |             |                |           |             |                |           |                                   |                |           |             |                |           |             |                |           |                                                  |                |           |             |                |           |             |                |           |                                         |                |           |             |                |           |             |                |           |
|                                                  |                                                                                                                                                                                           |           | <table border="1"> <thead> <tr> <th>ISTITUTI</th> <th>Classe</th> <th>Spesa</th> </tr> </thead> <tbody> <tr> <td></td> <td></td> <td align="center">Lire</td> </tr> <tr> <td>Liceo (isolato) . . . . .</td> <td>1<sup>a</sup></td> <td>25 110.00</td> </tr> <tr> <td>Id. . . . .</td> <td>2<sup>a</sup></td> <td>23 142.60</td> </tr> <tr> <td>Id. . . . .</td> <td>3<sup>a</sup></td> <td>21 393.80</td> </tr> <tr> <td>Liceo ginnasio . . . . .</td> <td>1<sup>a</sup></td> <td>49 764.15</td> </tr> <tr> <td>Id. . . . .</td> <td>2<sup>a</sup></td> <td>44 736.35</td> </tr> <tr> <td>Id. . . . .</td> <td>3<sup>a</sup></td> <td>41 348.05</td> </tr> <tr> <td>Ginnasio isolato. . . . .</td> <td>1<sup>a</sup></td> <td>25 099.50</td> </tr> <tr> <td>Id. . . . .</td> <td>2<sup>a</sup></td> <td>22 414.32</td> </tr> <tr> <td>Id. . . . .</td> <td>3<sup>a</sup></td> <td>20 099.02</td> </tr> <tr> <td>Scuola tecnica . . . . .</td> <td>1<sup>a</sup></td> <td>24 344.85</td> </tr> <tr> <td>Id. . . . .</td> <td>2<sup>a</sup></td> <td>20 737.95</td> </tr> <tr> <td>Id. . . . .</td> <td>3<sup>a</sup></td> <td>17 677.55</td> </tr> <tr> <td>Scuola normale maschile . . . . .</td> <td>1<sup>a</sup></td> <td>25 508.22</td> </tr> <tr> <td>Id. . . . .</td> <td>2<sup>a</sup></td> <td>22 229.22</td> </tr> <tr> <td>Id. . . . .</td> <td>3<sup>a</sup></td> <td>18 075.82</td> </tr> <tr> <td>Scuola normale femminile complementare . . . . .</td> <td>1<sup>a</sup></td> <td>44 558.40</td> </tr> <tr> <td>Id. . . . .</td> <td>2<sup>a</sup></td> <td>38 219.00</td> </tr> <tr> <td>Id. . . . .</td> <td>3<sup>a</sup></td> <td>32 644.10</td> </tr> <tr> <td>Scuola complementare autonoma . . . . .</td> <td>1<sup>a</sup></td> <td>17 213.02</td> </tr> <tr> <td>Id. . . . .</td> <td>2<sup>a</sup></td> <td>16 120.02</td> </tr> <tr> <td>Id. . . . .</td> <td>3<sup>a</sup></td> <td>13 781.00</td> </tr> </tbody> </table> | ISTITUTI | Classe | Spesa |  |  | Lire | Liceo (isolato) . . . . . | 1 <sup>a</sup> | 25 110.00 | Id. . . . . | 2 <sup>a</sup> | 23 142.60 | Id. . . . . | 3 <sup>a</sup> | 21 393.80 | Liceo ginnasio . . . . . | 1 <sup>a</sup> | 49 764.15 | Id. . . . . | 2 <sup>a</sup> | 44 736.35 | Id. . . . . | 3 <sup>a</sup> | 41 348.05 | Ginnasio isolato. . . . . | 1 <sup>a</sup> | 25 099.50 | Id. . . . . | 2 <sup>a</sup> | 22 414.32 | Id. . . . . | 3 <sup>a</sup> | 20 099.02 | Scuola tecnica . . . . . | 1 <sup>a</sup> | 24 344.85 | Id. . . . . | 2 <sup>a</sup> | 20 737.95 | Id. . . . . | 3 <sup>a</sup> | 17 677.55 | Scuola normale maschile . . . . . | 1 <sup>a</sup> | 25 508.22 | Id. . . . . | 2 <sup>a</sup> | 22 229.22 | Id. . . . . | 3 <sup>a</sup> | 18 075.82 | Scuola normale femminile complementare . . . . . | 1 <sup>a</sup> | 44 558.40 | Id. . . . . | 2 <sup>a</sup> | 38 219.00 | Id. . . . . | 3 <sup>a</sup> | 32 644.10 | Scuola complementare autonoma . . . . . | 1 <sup>a</sup> | 17 213.02 | Id. . . . . | 2 <sup>a</sup> | 16 120.02 | Id. . . . . | 3 <sup>a</sup> | 13 781.00 |
| ISTITUTI                                         | Classe                                                                                                                                                                                    | Spesa     |                                                                                                                                                                                                                                                                                                                                                                                                                                                                                                                                                                                                                                                                                                                                                                                                                                                                                                                                                                                                                                                                                                                                                                                                                                                                                                                                                                                                                                                                                                                                                                                                                                                                                                                                                                                                                                                                                                                                                      |          |        |       |  |  |      |                           |                |           |             |                |           |             |                |           |                          |                |           |             |                |           |             |                |           |                           |                |           |             |                |           |             |                |           |                          |                |           |             |                |           |             |                |           |                                   |                |           |             |                |           |             |                |           |                                                  |                |           |             |                |           |             |                |           |                                         |                |           |             |                |           |             |                |           |
|                                                  |                                                                                                                                                                                           | Lire      |                                                                                                                                                                                                                                                                                                                                                                                                                                                                                                                                                                                                                                                                                                                                                                                                                                                                                                                                                                                                                                                                                                                                                                                                                                                                                                                                                                                                                                                                                                                                                                                                                                                                                                                                                                                                                                                                                                                                                      |          |        |       |  |  |      |                           |                |           |             |                |           |             |                |           |                          |                |           |             |                |           |             |                |           |                           |                |           |             |                |           |             |                |           |                          |                |           |             |                |           |             |                |           |                                   |                |           |             |                |           |             |                |           |                                                  |                |           |             |                |           |             |                |           |                                         |                |           |             |                |           |             |                |           |
| Liceo (isolato) . . . . .                        | 1 <sup>a</sup>                                                                                                                                                                            | 25 110.00 |                                                                                                                                                                                                                                                                                                                                                                                                                                                                                                                                                                                                                                                                                                                                                                                                                                                                                                                                                                                                                                                                                                                                                                                                                                                                                                                                                                                                                                                                                                                                                                                                                                                                                                                                                                                                                                                                                                                                                      |          |        |       |  |  |      |                           |                |           |             |                |           |             |                |           |                          |                |           |             |                |           |             |                |           |                           |                |           |             |                |           |             |                |           |                          |                |           |             |                |           |             |                |           |                                   |                |           |             |                |           |             |                |           |                                                  |                |           |             |                |           |             |                |           |                                         |                |           |             |                |           |             |                |           |
| Id. . . . .                                      | 2 <sup>a</sup>                                                                                                                                                                            | 23 142.60 |                                                                                                                                                                                                                                                                                                                                                                                                                                                                                                                                                                                                                                                                                                                                                                                                                                                                                                                                                                                                                                                                                                                                                                                                                                                                                                                                                                                                                                                                                                                                                                                                                                                                                                                                                                                                                                                                                                                                                      |          |        |       |  |  |      |                           |                |           |             |                |           |             |                |           |                          |                |           |             |                |           |             |                |           |                           |                |           |             |                |           |             |                |           |                          |                |           |             |                |           |             |                |           |                                   |                |           |             |                |           |             |                |           |                                                  |                |           |             |                |           |             |                |           |                                         |                |           |             |                |           |             |                |           |
| Id. . . . .                                      | 3 <sup>a</sup>                                                                                                                                                                            | 21 393.80 |                                                                                                                                                                                                                                                                                                                                                                                                                                                                                                                                                                                                                                                                                                                                                                                                                                                                                                                                                                                                                                                                                                                                                                                                                                                                                                                                                                                                                                                                                                                                                                                                                                                                                                                                                                                                                                                                                                                                                      |          |        |       |  |  |      |                           |                |           |             |                |           |             |                |           |                          |                |           |             |                |           |             |                |           |                           |                |           |             |                |           |             |                |           |                          |                |           |             |                |           |             |                |           |                                   |                |           |             |                |           |             |                |           |                                                  |                |           |             |                |           |             |                |           |                                         |                |           |             |                |           |             |                |           |
| Liceo ginnasio . . . . .                         | 1 <sup>a</sup>                                                                                                                                                                            | 49 764.15 |                                                                                                                                                                                                                                                                                                                                                                                                                                                                                                                                                                                                                                                                                                                                                                                                                                                                                                                                                                                                                                                                                                                                                                                                                                                                                                                                                                                                                                                                                                                                                                                                                                                                                                                                                                                                                                                                                                                                                      |          |        |       |  |  |      |                           |                |           |             |                |           |             |                |           |                          |                |           |             |                |           |             |                |           |                           |                |           |             |                |           |             |                |           |                          |                |           |             |                |           |             |                |           |                                   |                |           |             |                |           |             |                |           |                                                  |                |           |             |                |           |             |                |           |                                         |                |           |             |                |           |             |                |           |
| Id. . . . .                                      | 2 <sup>a</sup>                                                                                                                                                                            | 44 736.35 |                                                                                                                                                                                                                                                                                                                                                                                                                                                                                                                                                                                                                                                                                                                                                                                                                                                                                                                                                                                                                                                                                                                                                                                                                                                                                                                                                                                                                                                                                                                                                                                                                                                                                                                                                                                                                                                                                                                                                      |          |        |       |  |  |      |                           |                |           |             |                |           |             |                |           |                          |                |           |             |                |           |             |                |           |                           |                |           |             |                |           |             |                |           |                          |                |           |             |                |           |             |                |           |                                   |                |           |             |                |           |             |                |           |                                                  |                |           |             |                |           |             |                |           |                                         |                |           |             |                |           |             |                |           |
| Id. . . . .                                      | 3 <sup>a</sup>                                                                                                                                                                            | 41 348.05 |                                                                                                                                                                                                                                                                                                                                                                                                                                                                                                                                                                                                                                                                                                                                                                                                                                                                                                                                                                                                                                                                                                                                                                                                                                                                                                                                                                                                                                                                                                                                                                                                                                                                                                                                                                                                                                                                                                                                                      |          |        |       |  |  |      |                           |                |           |             |                |           |             |                |           |                          |                |           |             |                |           |             |                |           |                           |                |           |             |                |           |             |                |           |                          |                |           |             |                |           |             |                |           |                                   |                |           |             |                |           |             |                |           |                                                  |                |           |             |                |           |             |                |           |                                         |                |           |             |                |           |             |                |           |
| Ginnasio isolato. . . . .                        | 1 <sup>a</sup>                                                                                                                                                                            | 25 099.50 |                                                                                                                                                                                                                                                                                                                                                                                                                                                                                                                                                                                                                                                                                                                                                                                                                                                                                                                                                                                                                                                                                                                                                                                                                                                                                                                                                                                                                                                                                                                                                                                                                                                                                                                                                                                                                                                                                                                                                      |          |        |       |  |  |      |                           |                |           |             |                |           |             |                |           |                          |                |           |             |                |           |             |                |           |                           |                |           |             |                |           |             |                |           |                          |                |           |             |                |           |             |                |           |                                   |                |           |             |                |           |             |                |           |                                                  |                |           |             |                |           |             |                |           |                                         |                |           |             |                |           |             |                |           |
| Id. . . . .                                      | 2 <sup>a</sup>                                                                                                                                                                            | 22 414.32 |                                                                                                                                                                                                                                                                                                                                                                                                                                                                                                                                                                                                                                                                                                                                                                                                                                                                                                                                                                                                                                                                                                                                                                                                                                                                                                                                                                                                                                                                                                                                                                                                                                                                                                                                                                                                                                                                                                                                                      |          |        |       |  |  |      |                           |                |           |             |                |           |             |                |           |                          |                |           |             |                |           |             |                |           |                           |                |           |             |                |           |             |                |           |                          |                |           |             |                |           |             |                |           |                                   |                |           |             |                |           |             |                |           |                                                  |                |           |             |                |           |             |                |           |                                         |                |           |             |                |           |             |                |           |
| Id. . . . .                                      | 3 <sup>a</sup>                                                                                                                                                                            | 20 099.02 |                                                                                                                                                                                                                                                                                                                                                                                                                                                                                                                                                                                                                                                                                                                                                                                                                                                                                                                                                                                                                                                                                                                                                                                                                                                                                                                                                                                                                                                                                                                                                                                                                                                                                                                                                                                                                                                                                                                                                      |          |        |       |  |  |      |                           |                |           |             |                |           |             |                |           |                          |                |           |             |                |           |             |                |           |                           |                |           |             |                |           |             |                |           |                          |                |           |             |                |           |             |                |           |                                   |                |           |             |                |           |             |                |           |                                                  |                |           |             |                |           |             |                |           |                                         |                |           |             |                |           |             |                |           |
| Scuola tecnica . . . . .                         | 1 <sup>a</sup>                                                                                                                                                                            | 24 344.85 |                                                                                                                                                                                                                                                                                                                                                                                                                                                                                                                                                                                                                                                                                                                                                                                                                                                                                                                                                                                                                                                                                                                                                                                                                                                                                                                                                                                                                                                                                                                                                                                                                                                                                                                                                                                                                                                                                                                                                      |          |        |       |  |  |      |                           |                |           |             |                |           |             |                |           |                          |                |           |             |                |           |             |                |           |                           |                |           |             |                |           |             |                |           |                          |                |           |             |                |           |             |                |           |                                   |                |           |             |                |           |             |                |           |                                                  |                |           |             |                |           |             |                |           |                                         |                |           |             |                |           |             |                |           |
| Id. . . . .                                      | 2 <sup>a</sup>                                                                                                                                                                            | 20 737.95 |                                                                                                                                                                                                                                                                                                                                                                                                                                                                                                                                                                                                                                                                                                                                                                                                                                                                                                                                                                                                                                                                                                                                                                                                                                                                                                                                                                                                                                                                                                                                                                                                                                                                                                                                                                                                                                                                                                                                                      |          |        |       |  |  |      |                           |                |           |             |                |           |             |                |           |                          |                |           |             |                |           |             |                |           |                           |                |           |             |                |           |             |                |           |                          |                |           |             |                |           |             |                |           |                                   |                |           |             |                |           |             |                |           |                                                  |                |           |             |                |           |             |                |           |                                         |                |           |             |                |           |             |                |           |
| Id. . . . .                                      | 3 <sup>a</sup>                                                                                                                                                                            | 17 677.55 |                                                                                                                                                                                                                                                                                                                                                                                                                                                                                                                                                                                                                                                                                                                                                                                                                                                                                                                                                                                                                                                                                                                                                                                                                                                                                                                                                                                                                                                                                                                                                                                                                                                                                                                                                                                                                                                                                                                                                      |          |        |       |  |  |      |                           |                |           |             |                |           |             |                |           |                          |                |           |             |                |           |             |                |           |                           |                |           |             |                |           |             |                |           |                          |                |           |             |                |           |             |                |           |                                   |                |           |             |                |           |             |                |           |                                                  |                |           |             |                |           |             |                |           |                                         |                |           |             |                |           |             |                |           |
| Scuola normale maschile . . . . .                | 1 <sup>a</sup>                                                                                                                                                                            | 25 508.22 |                                                                                                                                                                                                                                                                                                                                                                                                                                                                                                                                                                                                                                                                                                                                                                                                                                                                                                                                                                                                                                                                                                                                                                                                                                                                                                                                                                                                                                                                                                                                                                                                                                                                                                                                                                                                                                                                                                                                                      |          |        |       |  |  |      |                           |                |           |             |                |           |             |                |           |                          |                |           |             |                |           |             |                |           |                           |                |           |             |                |           |             |                |           |                          |                |           |             |                |           |             |                |           |                                   |                |           |             |                |           |             |                |           |                                                  |                |           |             |                |           |             |                |           |                                         |                |           |             |                |           |             |                |           |
| Id. . . . .                                      | 2 <sup>a</sup>                                                                                                                                                                            | 22 229.22 |                                                                                                                                                                                                                                                                                                                                                                                                                                                                                                                                                                                                                                                                                                                                                                                                                                                                                                                                                                                                                                                                                                                                                                                                                                                                                                                                                                                                                                                                                                                                                                                                                                                                                                                                                                                                                                                                                                                                                      |          |        |       |  |  |      |                           |                |           |             |                |           |             |                |           |                          |                |           |             |                |           |             |                |           |                           |                |           |             |                |           |             |                |           |                          |                |           |             |                |           |             |                |           |                                   |                |           |             |                |           |             |                |           |                                                  |                |           |             |                |           |             |                |           |                                         |                |           |             |                |           |             |                |           |
| Id. . . . .                                      | 3 <sup>a</sup>                                                                                                                                                                            | 18 075.82 |                                                                                                                                                                                                                                                                                                                                                                                                                                                                                                                                                                                                                                                                                                                                                                                                                                                                                                                                                                                                                                                                                                                                                                                                                                                                                                                                                                                                                                                                                                                                                                                                                                                                                                                                                                                                                                                                                                                                                      |          |        |       |  |  |      |                           |                |           |             |                |           |             |                |           |                          |                |           |             |                |           |             |                |           |                           |                |           |             |                |           |             |                |           |                          |                |           |             |                |           |             |                |           |                                   |                |           |             |                |           |             |                |           |                                                  |                |           |             |                |           |             |                |           |                                         |                |           |             |                |           |             |                |           |
| Scuola normale femminile complementare . . . . . | 1 <sup>a</sup>                                                                                                                                                                            | 44 558.40 |                                                                                                                                                                                                                                                                                                                                                                                                                                                                                                                                                                                                                                                                                                                                                                                                                                                                                                                                                                                                                                                                                                                                                                                                                                                                                                                                                                                                                                                                                                                                                                                                                                                                                                                                                                                                                                                                                                                                                      |          |        |       |  |  |      |                           |                |           |             |                |           |             |                |           |                          |                |           |             |                |           |             |                |           |                           |                |           |             |                |           |             |                |           |                          |                |           |             |                |           |             |                |           |                                   |                |           |             |                |           |             |                |           |                                                  |                |           |             |                |           |             |                |           |                                         |                |           |             |                |           |             |                |           |
| Id. . . . .                                      | 2 <sup>a</sup>                                                                                                                                                                            | 38 219.00 |                                                                                                                                                                                                                                                                                                                                                                                                                                                                                                                                                                                                                                                                                                                                                                                                                                                                                                                                                                                                                                                                                                                                                                                                                                                                                                                                                                                                                                                                                                                                                                                                                                                                                                                                                                                                                                                                                                                                                      |          |        |       |  |  |      |                           |                |           |             |                |           |             |                |           |                          |                |           |             |                |           |             |                |           |                           |                |           |             |                |           |             |                |           |                          |                |           |             |                |           |             |                |           |                                   |                |           |             |                |           |             |                |           |                                                  |                |           |             |                |           |             |                |           |                                         |                |           |             |                |           |             |                |           |
| Id. . . . .                                      | 3 <sup>a</sup>                                                                                                                                                                            | 32 644.10 |                                                                                                                                                                                                                                                                                                                                                                                                                                                                                                                                                                                                                                                                                                                                                                                                                                                                                                                                                                                                                                                                                                                                                                                                                                                                                                                                                                                                                                                                                                                                                                                                                                                                                                                                                                                                                                                                                                                                                      |          |        |       |  |  |      |                           |                |           |             |                |           |             |                |           |                          |                |           |             |                |           |             |                |           |                           |                |           |             |                |           |             |                |           |                          |                |           |             |                |           |             |                |           |                                   |                |           |             |                |           |             |                |           |                                                  |                |           |             |                |           |             |                |           |                                         |                |           |             |                |           |             |                |           |
| Scuola complementare autonoma . . . . .          | 1 <sup>a</sup>                                                                                                                                                                            | 17 213.02 |                                                                                                                                                                                                                                                                                                                                                                                                                                                                                                                                                                                                                                                                                                                                                                                                                                                                                                                                                                                                                                                                                                                                                                                                                                                                                                                                                                                                                                                                                                                                                                                                                                                                                                                                                                                                                                                                                                                                                      |          |        |       |  |  |      |                           |                |           |             |                |           |             |                |           |                          |                |           |             |                |           |             |                |           |                           |                |           |             |                |           |             |                |           |                          |                |           |             |                |           |             |                |           |                                   |                |           |             |                |           |             |                |           |                                                  |                |           |             |                |           |             |                |           |                                         |                |           |             |                |           |             |                |           |
| Id. . . . .                                      | 2 <sup>a</sup>                                                                                                                                                                            | 16 120.02 |                                                                                                                                                                                                                                                                                                                                                                                                                                                                                                                                                                                                                                                                                                                                                                                                                                                                                                                                                                                                                                                                                                                                                                                                                                                                                                                                                                                                                                                                                                                                                                                                                                                                                                                                                                                                                                                                                                                                                      |          |        |       |  |  |      |                           |                |           |             |                |           |             |                |           |                          |                |           |             |                |           |             |                |           |                           |                |           |             |                |           |             |                |           |                          |                |           |             |                |           |             |                |           |                                   |                |           |             |                |           |             |                |           |                                                  |                |           |             |                |           |             |                |           |                                         |                |           |             |                |           |             |                |           |
| Id. . . . .                                      | 3 <sup>a</sup>                                                                                                                                                                            | 13 781.00 |                                                                                                                                                                                                                                                                                                                                                                                                                                                                                                                                                                                                                                                                                                                                                                                                                                                                                                                                                                                                                                                                                                                                                                                                                                                                                                                                                                                                                                                                                                                                                                                                                                                                                                                                                                                                                                                                                                                                                      |          |        |       |  |  |      |                           |                |           |             |                |           |             |                |           |                          |                |           |             |                |           |             |                |           |                           |                |           |             |                |           |             |                |           |                          |                |           |             |                |           |             |                |           |                                   |                |           |             |                |           |             |                |           |                                                  |                |           |             |                |           |             |                |           |                                         |                |           |             |                |           |             |                |           |
|                                                  |                                                                                                                                                                                           |           | <b>Osservazioni.</b>                                                                                                                                                                                                                                                                                                                                                                                                                                                                                                                                                                                                                                                                                                                                                                                                                                                                                                                                                                                                                                                                                                                                                                                                                                                                                                                                                                                                                                                                                                                                                                                                                                                                                                                                                                                                                                                                                                                                 |          |        |       |  |  |      |                           |                |           |             |                |           |             |                |           |                          |                |           |             |                |           |             |                |           |                           |                |           |             |                |           |             |                |           |                          |                |           |             |                |           |             |                |           |                                   |                |           |             |                |           |             |                |           |                                                  |                |           |             |                |           |             |                |           |                                         |                |           |             |                |           |             |                |           |
|                                                  |                                                                                                                                                                                           |           | La distinzione dei vari Istituti in tre classi è stata fatta secondo il criterio della popolazione accolto dalla legge Casati all'art. 195 riguardo ai ginnasi. Così si attribuiranno Istituti di 1 <sup>a</sup> classe alle città, la cui popolazione accentrata eccede i 40 000 abitanti, quelli di 2 <sup>a</sup> classe alle città aventi più di 15 000 abitanti e quelli di terza a tutte le altre.                                                                                                                                                                                                                                                                                                                                                                                                                                                                                                                                                                                                                                                                                                                                                                                                                                                                                                                                                                                                                                                                                                                                                                                                                                                                                                                                                                                                                                                                                                                                             |          |        |       |  |  |      |                           |                |           |             |                |           |             |                |           |                          |                |           |             |                |           |             |                |           |                           |                |           |             |                |           |             |                |           |                          |                |           |             |                |           |             |                |           |                                   |                |           |             |                |           |             |                |           |                                                  |                |           |             |                |           |             |                |           |                                         |                |           |             |                |           |             |                |           |
| 4 giugno 1911,<br>n. 487                         | Legge riguardante provvedimenti per l'istruzione elementare e popolare.                                                                                                                   | 16        | I comuni che ai sensi della presente legge non hanno l'amministrazione delle scuole elementari e popolari, hanno la facoltà di chiedere, entro tre anni dalla pubblicazione della presente legge, di essere autorizzati ad amministrarle direttamente, conservando tutti i benefici finanziari conferiti dalla presente legge.<br>L'autorizzazione potrà essere concessa ai comuni che, a giudizio del Consiglio scolastico, hanno adempiuto da almeno cinque anni consecutivi tutte le prescrizioni della legge e dei regolamenti scolastici; se il numero degli analfabeti del comune accertato col censimento dell'anno 1911 risulterà non superiore al 25 per cento della popolazione da sei anni in su.<br>. . .                                                                                                                                                                                                                                                                                                                                                                                                                                                                                                                                                                                                                                                                                                                                                                                                                                                                                                                                                                                                                                                                                                                                                                                                                                |          |        |       |  |  |      |                           |                |           |             |                |           |             |                |           |                          |                |           |             |                |           |             |                |           |                           |                |           |             |                |           |             |                |           |                          |                |           |             |                |           |             |                |           |                                   |                |           |             |                |           |             |                |           |                                                  |                |           |             |                |           |             |                |           |                                         |                |           |             |                |           |             |                |           |

| DATA E NUMERO | TITOLO                          | NUMERO | TESTO                                                                            |
|---------------|---------------------------------|--------|----------------------------------------------------------------------------------|
|               | della legge e del regio decreto |        | dell'articolo riferentesi a risultanze del censimento generale della popolazione |

Segue 6) *Leggi e decreti, la cui applicazione è di competenza del Ministero dell'istruzione.*

|                             |                                                                                                                                                                                                        |     |                                                                                                                                                                                                                                                                                                                                                                                                                                                                                                                                                                                                                                                                                                                                                                                                                                                  |
|-----------------------------|--------------------------------------------------------------------------------------------------------------------------------------------------------------------------------------------------------|-----|--------------------------------------------------------------------------------------------------------------------------------------------------------------------------------------------------------------------------------------------------------------------------------------------------------------------------------------------------------------------------------------------------------------------------------------------------------------------------------------------------------------------------------------------------------------------------------------------------------------------------------------------------------------------------------------------------------------------------------------------------------------------------------------------------------------------------------------------------|
|                             | <i>Segue</i> Legge riguardante provvedimenti per l'istruzione elementare e popolare.                                                                                                                   | 26  | Sulla quota di concessione annua di lire 20 000 000 per gli edifici scolastici, sarà assegnata in ciascun esercizio a ciascuna provincia una quota, stabilita per decreto reale, tenuto conto della popolazione . . .                                                                                                                                                                                                                                                                                                                                                                                                                                                                                                                                                                                                                            |
|                             |                                                                                                                                                                                                        | 65  | Per provvedere alla riforma di cui nell'articolo precedente [riforma dell'ordinamento della scuola normale] e ad istituire o sussidiare scuole normali o convitti per alunne o alunni di scuole normali, che siano aperti da enti morali nelle provincie, dove ne sia riconosciuto il bisogno per la percentuale elevata degli analfabeti o per la mancanza degl'insegnanti o per la insufficienza delle scuole normali esistenti nelle provincie limitrofe, sono iscritti, a cominciare dall'esercizio 1911-12, nel bilancio del Ministero della pubblica istruzione i seguenti stanziamenti: . . .                                                                                                                                                                                                                                             |
|                             |                                                                                                                                                                                                        | 71  | . . . Nelle città di maggior popolazione il patronato [scolastico] può essere diviso in sezioni nei diversi quartieri . . .                                                                                                                                                                                                                                                                                                                                                                                                                                                                                                                                                                                                                                                                                                                      |
|                             |                                                                                                                                                                                                        | 100 | Agli effetti della presente legge, nelle provincie venete e di Mantova il capoluogo del distretto che abbia una popolazione non inferiore a 10 000 abitanti è considerato come capoluogo di circondario.                                                                                                                                                                                                                                                                                                                                                                                                                                                                                                                                                                                                                                         |
| 2 gennaio 1913,<br>n. 604.  | Regio decreto che approva il regolamento per l'esecuzione del titolo VIII della legge 4 giugno 1911, n. 487, (patronati scolastici), e per la concessione di sussidi e indennità.                      | 14  | Il fondo stanziato nel bilancio del Ministero della pubblica istruzione . . . per venire in aiuto alle istituzioni ausiliarie della scuola elementare . . . è ripartito fra tutte le provincie del Regno in ragione della popolazione legale di ciascuna di esse accertata con l'ultimo censimento . . .<br>Il Consiglio scolastico a sua volta propone al Ministero, seguendo lo stesso criterio, la ripartizione del fondo assegnato alla provincia, fra tutti i comuni della provincia stessa . . .                                                                                                                                                                                                                                                                                                                                           |
| 26 giugno 1913,<br>n. 886,  | Legge concernente i requisiti di istruzione dei fanciulli per l'ammissione al lavoro negli stabilimenti industriali.                                                                                   | 2   | Per l'ammissione al lavoro dal 1° luglio 1913 i fanciulli dovranno essere forniti dell'attestato di promozione alla 2ª classe o di quello di compimento del corso elementare inferiore, secondo che il rapporto fra il numero delle scuole elementari pubbliche e la popolazione legale del comune tenuto a rilasciare il libretto di lavoro, sia inferiore, uguale o superiore al rapporto normale nel Regno . . .                                                                                                                                                                                                                                                                                                                                                                                                                              |
| 1° agosto 1913,<br>n. 929   | Regio decreto che approva il regolamento contenente norme per il consolidamento dei contributi comunali e per la condizione dei comuni che cedono o mantengono l'amministrazione delle proprie scuole. | 13  | Le domande [dei comuni per ottenere l'autorizzazione ad amministrare le scuole elementari e popolari] debbono essere presentate al R. provveditore agli studi e corredate . . .<br>1° Di un prospetto del numero degli obbligati, degl'iscritti e dei frequentanti in ciascuno dei cinque anni scolastici antecedenti a quello in corso. Nel prospetto deve essere distinta la popolazione secondo che è riunita nel capoluogo o nelle frazioni o sparsa, cioè dimorante oltre i due chilometri dal centro del capoluogo e delle frazioni o borgate . . .<br>6° Del certificato rilasciato dalla direzione generale di statistica del Ministero di agricoltura, industria e commercio da cui risulti che il numero degli analfabeti accertato col censimento del 1911 non è superiore al 25 per cento della popolazione dai sei anni in su . . . |
| 10 giugno 1915,<br>n. 1078. | Decreto luogotenenziale che approva l'annesso regolamento per le scuole serali e festive (scuole per gli adulti analfabeti, di complemento ed autunnali).                                              | 27  | . . . In pari tempo [il regio provveditore agli studi] invia al Ministero in duplice esemplare l'elenco dei comuni che non hanno classi elementari di grado superiore . . . indicando per ciascun comune la popolazione . . .                                                                                                                                                                                                                                                                                                                                                                                                                                                                                                                                                                                                                    |

| DATA E NUMERO | TITOLO                          | NUMERO | TESTO                                                                            |
|---------------|---------------------------------|--------|----------------------------------------------------------------------------------|
|               | della legge e del regio decreto |        | dell'articolo riferentesi a risultanze del censimento generale della popolazione |

**7) Leggi e decreti, la cui applicazione è di competenza del Ministero dei lavori pubblici (a).**

|                                                   |                                                                                                                                                                                                                        |                          |                                                                                                                                                                                                                                                                                                                                                                                                                                                                                                                                                                                          |
|---------------------------------------------------|------------------------------------------------------------------------------------------------------------------------------------------------------------------------------------------------------------------------|--------------------------|------------------------------------------------------------------------------------------------------------------------------------------------------------------------------------------------------------------------------------------------------------------------------------------------------------------------------------------------------------------------------------------------------------------------------------------------------------------------------------------------------------------------------------------------------------------------------------------|
| 20 marzo 1865,<br>n. 2248                         | Legge per l'unificazione amministrativa del Regno d'Italia.                                                                                                                                                            | 42<br>dell'allegato<br>F | Allorquando l'amministrazione dello Stato o della provincia riconosca la necessità della rinnovazione totale del pavimento di un tronco di strada nazionale o provinciale compreso entro l'abitato, essa, fino alla larghezza normale della strada, sostiene la spesa relativa:<br>a) Per intero nei comuni aventi meno di mille abitanti;<br>b) Per una metà nei comuni aventi meno di quattro mila abitanti;<br>c) Per un quarto nei comuni aventi quattro mila abitanti e più.<br>[L'allegato F contempla la legge sui lavori pubblici].                                              |
| 25 giugno 1865,<br>n. 2359                        | Legge sulle espropriazioni per causa di utilità pubblica.                                                                                                                                                              | 86                       | I comuni, in cui trovasi riunita una popolazione di diecimila abitanti almeno, potranno per causa di pubblico vantaggio determinata da attuale bisogno di provvedere alla salubrità e alle necessarie comunicazioni, fare un piano regolatore, nel quale siano tracciate le linee da osservarsi nella ricostruzione di quella parte dell'abitato in cui sia da rimediare alla viziosa disposizione degli edifici, per raggiungere l'intento.                                                                                                                                             |
| 30 agosto 1868,<br>n. 4613                        | Legge concernente la costruzione e sistemazione delle strade comunali.                                                                                                                                                 | 1                        | È obbligatoria per i comuni la costruzione e sistemazione delle strade comunali:<br>a) che sono necessarie per porre in comunicazione il maggior centro di popolazione di un comune col capo-luogo del rispettivo circondario, o col maggior centro di popolazione dei comuni vicini;<br>b) quelle che sono necessarie per mettere in comunicazione i maggiori centri di popolazione del comune con le ferrovie e i porti, sia direttamente, sia collegandosi ad altre strade esistenti;<br>c) quelle che devono servire a mettere in comunicazione le frazioni importanti di un comune. |
| 2 aprile 1885,<br>n. 3095 (serie 3 <sup>a</sup> ) | Regio decreto che approva il testo unico della legge 16 luglio 1884, n. 2518 (serie 3 <sup>a</sup> ), con le disposizioni del titolo IV, porti, spiagge e fari della preesistente 20 maggio 1865, sui lavori pubblici. | 8                        | Le spese a carico delle provincie e dei comuni per i porti di prima, seconda e terza classe saranno fra loro ripartite nel modo seguente: . . .<br>Le quote a carico di più provincie o di più comuni si ripartiranno in proporzione del beneficio che ognuno di essi ritrae dal porto per dirette relazioni commerciali, tenuto conto del principale dei tributi diretti, della popolazione e della distanza dal medesimo . . .                                                                                                                                                         |
| 26 giugno 1902,<br>n. 245                         | Legge per la costruzione ed esercizio dell'acquedotto pugliese e tutela della silvicoltura del bacino del Sele.                                                                                                        | 3                        | . . . nella parte passiva del bilancio di ciascuna delle tre provincie [Foggia, Bari e Lecce] dall'anno 1907 fino al 1931 verrà stanziata, fra le spese obbligatorie, la quota rispettiva di contributo, il cui riparto, da farsi in ragione della popolazione dei comuni serviti dall'acquedotto, sarà stabilito con regio decreto, sentito il consiglio di Stato e il consiglio superiore dei lavori pubblici.                                                                                                                                                                         |
|                                                   |                                                                                                                                                                                                                        | 6                        | . . . L'acquedotto dovrà constare di un canale principale in muratura, capace di derivare non meno di quattro metri cubi di acqua al minuto secondo, distribuendola alle tre provincie mediante diramazioni e canali secondari, capaci di fornire non meno di 40 a 90 litri al giorno per abitante secondo la importanza dei comuni, e giusta le categorie da stabilirsi nel regolamento per l'esecuzione della presente legge.                                                                                                                                                          |
|                                                   |                                                                                                                                                                                                                        | 7                        | . . . [Il concessionario] dovrà inoltre costruire a sue spese in ciascun comune, in numero proporzionato agli abitanti e da prescriversi nel regolamento, fontanine gratuite pel pubblico, restando in facoltà del comune di disciplinarne l'uso, e a suo carico il pagamento dell'acqua . . .                                                                                                                                                                                                                                                                                           |
| 16 giugno 1904,<br>n. 445                         | Regio decreto che fissa le norme per la concessione di sussidi a comuni ed a consorzi per la esecuzione di opere pubbliche.                                                                                            | 3                        | I sussidi si concedono, per regola generale in misura non superiore al quarto della somma che effettivamente occorre per la esecuzione dei lavori.<br>In via eccezionale possono essere concessi in ragione del terzo della spesa purchè concorrano le seguenti condizioni:<br>a) che si tratti di comuni aventi una popolazione non superiore ai cinquemila abitanti; . . .                                                                                                                                                                                                             |

(a) Questo elenco fu esaminato dal Ministero competente e restituito all'Ufficio del censimento con lettera del 17 ottobre 1915.

| DATA E NUMERO | TITOLO                          | NUMERO | TESTO                                                                            |
|---------------|---------------------------------|--------|----------------------------------------------------------------------------------|
|               | della legge e del regio decreto |        | dell'articolo riferentesi a risultanze del censimento generale della popolazione |

Segue 7) *Leggi e decreti, la cui applicazione è di competenza del Ministero dei lavori pubblici.*

|                              |                                                                                                                                                                                                                                      |    |                                                                                                                                                                                                                                                                                                                                                                                                                                                                                                                                                                                                                                                                                                                                                                                                          |
|------------------------------|--------------------------------------------------------------------------------------------------------------------------------------------------------------------------------------------------------------------------------------|----|----------------------------------------------------------------------------------------------------------------------------------------------------------------------------------------------------------------------------------------------------------------------------------------------------------------------------------------------------------------------------------------------------------------------------------------------------------------------------------------------------------------------------------------------------------------------------------------------------------------------------------------------------------------------------------------------------------------------------------------------------------------------------------------------------------|
| 30 giugno 1904,<br>n. 293    | Legge che autorizza la spesa per diverse opere pubbliche, e la determinazione degli stanziamenti nella parte straordinaria del bilancio del Ministero dei lavori pubblici durante il quadriennio finanziario 1904-1905 al 1907-1908. | 4  | Per i lavori necessari a difendere gli abitati di comuni aventi una popolazione inferiore a 15 000 abitanti o delle relative borgate, contro le frane e le corrosioni di fiumi e torrenti, lo Stato, in parziale deroga dell'articolo 19 della legge 7 luglio 1902, n. 304, potrà accordare ai comuni, indipendentemente dal concorso della provincia, sussidi nella misura da un terzo a due terzi della spesa secondo norme da stabilirsi nel regolamento previsto dal precedente articolo 3.<br>Il sussidio, entro i limiti predetti, sarà fissato con speciale riguardo ed in proporzione corrispondente alle seguenti circostanze: il numero degli abitanti del comune, l'ammontare delle imposte principali sui terreni e fabbricati, l'importanza e la spesa delle opere da eseguirsi.            |
| 8 luglio 1904,<br>n. 381     | Legge sull'acquedotto pugliese.                                                                                                                                                                                                      | 4  | L'acquedotto dovrà constare di un canale principale in muratura capace di derivare non meno di quattro metri cubi di acqua al minuto secondo, distribuendoli alle tre provincie di Foggia, Bari e Lecce, mediante diramazioni e canali secondari, atti a fornire non meno di 40 a 90 litri al giorno per abitante, secondo l'importanza dei comuni, e giusta le categorie da stabilirsi nella legge . . .                                                                                                                                                                                                                                                                                                                                                                                                |
| 26 settembre 1904,<br>n. 713 | Regio decreto che approva il regolamento per la esecuzione della legge sui porti, spiagge e fari.                                                                                                                                    | 7  | I ministeri delle finanze, dei lavori pubblici, della marina e dell'agricoltura, industria e commercio, per mezzo dei dipendenti uffici locali, raccoglieranno annualmente, nei limiti delle rispettive attribuzioni, i dati statistici necessari per accertare quale sia il movimento di navigazione ed il tonnellaggio delle merci e dei prodotti imbarcati e sbarcati nei singoli porti; quali siano le provincie ed i comuni che si servono di essi nel senso in cui al 4° comma dell'articolo 8 della legge, tenendo conto principalmente della quantità annua di merci, derrate e prodotti importati ed esportati; quali strade ordinarie o ferrate congiungano le provincie ed i comuni coi porti nei quali hanno interesse; quale sia la popolazione delle provincie e dei comuni medesimi . . . |
| 23 ottobre 1904,<br>n. 625   | Regio decreto che approva il regolamento per la concessione di sussidi pei lavori di difesa delle strade provinciali e comunali e degli abitati contro le frane e le corrosioni dei fiumi e torrenti.                                | 1  | I sussidi ai termini degli articoli 3 e 4 della legge 30 giugno 1904, n. 293, si concedono per opere da eseguirsi, o in corso di esecuzione, necessarie a difendere contro le frane e le corrosioni dei fiumi e torrenti, le strade provinciali e comunali, e gli abitati dei comuni aventi una popolazione inferiore ai 15 000 abitanti e delle relative borgate . . .                                                                                                                                                                                                                                                                                                                                                                                                                                  |
|                              |                                                                                                                                                                                                                                      | 5  | . . . I sussidi ai comuni e consorzi di comuni in dipendenza del citato articolo 3, e quelli ai comuni, giusta l'articolo 4 della legge, entro i limiti dai detti articoli determinati, sono assegnati in proporzione dell'entità della spesa e dell'importo dell'opera da eseguire, tenuto però conto delle condizioni finanziarie dei comuni, della loro popolazione e dell'ammontare delle imposte principali sui terreni e fabbricati.                                                                                                                                                                                                                                                                                                                                                               |
| 17 novembre 1904,<br>n. 619  | Regio decreto che approva il regolamento e capitolato per la costruzione e l'esercizio dell'acquedotto pugliese.                                                                                                                     | 5  | Le spese della gestione del consorzio saranno ripartite fra gli enti consorziati nelle stesse proporzioni del concorso governativo e provinciale di cui all'articolo 3 della legge 26 giugno 1902, n. 245 [Nel citato articolo è stabilito che il riparto deve farsi in ragione della popolazione dei comuni serviti dall'acquedotto].                                                                                                                                                                                                                                                                                                                                                                                                                                                                   |
|                              |                                                                                                                                                                                                                                      | 15 | In osservanza al disposto dell'articolo 6 della legge 26 giugno 1902, n. 245, i comuni sono ripartiti nelle seguenti sei categorie, ed il concessionario dovrà eseguire le opere atte a poter somministrare a ciascun comune la quantità di acqua al giorno e per abitante qui appresso per ciascuna categoria indicata:<br>a) Centri abitati, ai quali l'acqua deve arrivare con pressione naturale:<br>Categoria I. — Comuni principali: Foggia, Bari, Lecce, Barletta e Taranto . . . Litri 90<br>Categoria II. — Comuni con popolazione superiore a 20 000 abitanti . . . , 70<br>Categoria III. — Comuni con popolazione compresa fra 10 000 e 20 000 abitanti . . . , 60<br>Categoria IV. — Comuni con popolazione al di sotto di 10 000 abitanti . . . , 50                                       |

| DATA E NUMERO | TITOLO                          | NUMERO | TESTO                                                                            |
|---------------|---------------------------------|--------|----------------------------------------------------------------------------------|
|               | della legge e del regio decreto |        | dell'articolo riferentesi a risultanze del censimento generale della popolazione |

Segue 7) *Leggi e decreti, la cui applicazione è di competenza del Ministero dei lavori pubblici.*

|                            |                                                                                                                                                                                                                                                               |    |                                                                                                                                                                                                                                                                                                                                                                                                                                                                                                                                                                                                                                                                                                |
|----------------------------|---------------------------------------------------------------------------------------------------------------------------------------------------------------------------------------------------------------------------------------------------------------|----|------------------------------------------------------------------------------------------------------------------------------------------------------------------------------------------------------------------------------------------------------------------------------------------------------------------------------------------------------------------------------------------------------------------------------------------------------------------------------------------------------------------------------------------------------------------------------------------------------------------------------------------------------------------------------------------------|
|                            | <i>Segue</i> Regio decreto che approva il regolamento e capitolato per la costruzione e l'esercizio dell'acquedotto pugliese.                                                                                                                                 |    | b) Centri abitati ai quali l'acqua deve essere elevata con mezzi meccanici:<br>Categoria V. — Comuni con popolazione superiore a 10 000 abitanti. . . . . 50<br>Categoria VI. — Comuni con popolazione al di sotto di 10 000 abitanti . . . . . 40                                                                                                                                                                                                                                                                                                                                                                                                                                             |
| 8 gennaio 1905, n. 24.     | Regio decreto che approva il regolamento di polizia stradale e per garantire la libertà della circolazione e la sicurezza del transito sulle strade pubbliche.                                                                                                | 67 | . . . entro l'abitato dei comuni, e nelle località e secondo i tipi che verranno stabiliti dagli ufficiali tecnici del consorzio; il concessionario sarà tenuto a collocare apposite fontanine pubbliche, in ragione di una ogni 2 500 abitanti nei grossi centri che ne contano più di 20 mila, una per ogni 1 500 abitanti nei comuni di popolazione compresa tra 10 e 20 mila abitanti ed infine una per ogni 1 000 abitanti o meno nei centri minori . . .                                                                                                                                                                                                                                 |
| 28 novembre 1907, n. 836.  | Regio decreto che approva il regolamento per l'applicazione degli articoli 53, 54, 55 e 56 della legge 15 luglio 1906, n. 383, in ordine alla costruzione delle strade di allacciamento alla rete stradale coi comuni isolati.                                | 38 | Qualsiasi veicolo deve costantemente tenere la propria destra e, solo per oltrepassare altri veicoli, deve portarsi sulla sinistra. Possono però le autorità comunali delle città aventi una popolazione riunita superiore ai 25 000 abitanti prescrivere che, nell'interno delle città stesse, si tenga la sinistra apponendo all'entrata delle medesime cartelli con la scritta ben visibile " <i>tenere a sinistra</i> " . . .                                                                                                                                                                                                                                                              |
| 29 luglio 1909, n. 710     | Regio decreto che approva l'annesso regolamento per i veicoli a trazione meccanica senza guida di rotaie.                                                                                                                                                     | 2  | . . . L'importanza economica di ogni singola strada sarà valutata in ragione della popolazione del comune . . .<br>La convenienza di costruire o ricostruire una strada a tipo di mulattiera anziché di rotabile, sarà stabilita avuto riguardo, oltreché ai criteri suaccennati . . .                                                                                                                                                                                                                                                                                                                                                                                                         |
| 9 maggio 1912, n. 1447.    | Regio decreto che approva il testo unico delle disposizioni di legge per le ferrovie concesse all'industria privata, le tramvie a trazione meccanica e gli automobili.                                                                                        | 5  | I veicoli a trazione meccanica devono tenere costantemente la propria destra, e solo per oltrepassare altri veicoli portarsi sulla sinistra.<br>I consigli comunali delle città aventi una popolazione riunita superiore ai 25 000 abitanti possono prescrivere che nell'interno della città si tenga la sinistra, apponendo all'ingresso della città stessa una scritta ben visibile ed illuminata di notte.                                                                                                                                                                                                                                                                                  |
| 6 settembre 1912, n. 1080. | Regio decreto, da convertirsi in legge, che approva le norme obbligatorie per le riparazioni, ricostruzioni e nuove costruzioni degli edifici nei comuni colpiti dal terremoto, in sostituzione di quelle approvate con regio decreto 18 aprile 1909, n. 193. | 27 | . . . Il massimo della sovvenzione chilometrica potrà essere portato fino a lire 10 000 per 50 anni in favore di quelle ferrovie che: . . . siano destinate a congiungere i capoluoghi di provincia, i capoluoghi di circondario o importanti capoluoghi di distretto fra loro o con quelli di provincia, o a collegare comuni, la cui complessiva popolazione superi i 100 000 abitanti . . .                                                                                                                                                                                                                                                                                                 |
| 29 aprile 1915, n. 582.    | Regio decreto contenente norme per regolare l'esecuzione delle opere definitive nelle località colpite dal terremoto del 13 gennaio 1915.                                                                                                                     | 23 | Nei nuovi centri abitati, o negli ampliamenti degli attuali, come pure nell'apertura di nuove strade nell'interno di quelli esistenti, sono obbligatorie le seguenti norme:<br>a) le strade debbono essere larghe almeno 10 metri.<br>Negli abitati aventi popolazione agglomerata inferiore ai 10 000 abitanti il prefetto, su parere favorevole del genio civile, o le altre autorità superiori da cui debbono eventualmente essere approvate le costruzioni delle nuove strade, possono consentire che tale larghezza minima sia ridotta a metri 8.<br>Nel caso che siano ammesse costruzioni da un solo lato della strada, la larghezza di questa può essere tenuta anche di metri 6 . . . |
|                            |                                                                                                                                                                                                                                                               | 7  | Lo studio dei piani regolatori o di ampliamento degli abitati nei comuni . . . che abbiano una popolazione superiore ai 5 000 abitanti può essere fatto d'ufficio a cura del Ministero dei lavori pubblici . . .<br>Per gli altri comuni la necessità dello studio del piano regolatore deve essere previamente riconosciuta dall'ufficio del genio civile, ed in tal caso ove sia fatta richiesta da almeno due terzi dei componenti il Consiglio comunale, il Ministero potrà disporre la compilazione d'ufficio.                                                                                                                                                                            |
|                            |                                                                                                                                                                                                                                                               | 8  | Per gli abitati che abbiano una popolazione inferiore ai 5 000 abitanti, all'approvazione del piano provvede il Prefetto sentito il genio civile.                                                                                                                                                                                                                                                                                                                                                                                                                                                                                                                                              |



| DATA E NUMERO | TITOLO                          | NUMERO | TESTO                                                                            |
|---------------|---------------------------------|--------|----------------------------------------------------------------------------------|
|               | della legge e del regio decreto |        | dell'articolo riferentesi a risultanze del censimento generale della popolazione |

**8) Leggi e decreti, la cui applicazione è di competenza del Ministero di agricoltura, industria e commercio (a).**

|                                                    |                                                                                                                                                      |    |                                                                                                                                                                                                                                                                                                                                                                                                                                                                                                                                                                                                                                                                                                                                                                                                                                                                                                                                                                                                                                                                                                                                                                                                                            |
|----------------------------------------------------|------------------------------------------------------------------------------------------------------------------------------------------------------|----|----------------------------------------------------------------------------------------------------------------------------------------------------------------------------------------------------------------------------------------------------------------------------------------------------------------------------------------------------------------------------------------------------------------------------------------------------------------------------------------------------------------------------------------------------------------------------------------------------------------------------------------------------------------------------------------------------------------------------------------------------------------------------------------------------------------------------------------------------------------------------------------------------------------------------------------------------------------------------------------------------------------------------------------------------------------------------------------------------------------------------------------------------------------------------------------------------------------------------|
| 23 agosto 1890,<br>n. 7088 (serie 3 <sup>a</sup> ) | Regio decreto che approva il testo unico delle leggi sui pesi e sulle misure nel Regno d'Italia del 20 luglio 1890, n. 6991 (serie 3 <sup>a</sup> ). | 20 | Ogni utente pagherà all'atto della verificaione un diritto fisso, secondo le seguenti categorie:<br>3 <sup>a</sup> Rivenditori od esercenti al minuto nei luoghi di popolazione riunita superiore ai 18 mila abitanti, lire 10;<br>4 <sup>a</sup> Rivenditori od esercenti al minuto nei luoghi di popolazione riunita dai 3000 ai 18 000 abitanti, lire 7.50;<br>5 <sup>a</sup> Rivenditori ed esercenti al minuto negli altri luoghi, lire 3;<br>6 <sup>a</sup> Rivenditori ed esercenti al minuto che fanno uso delle sole misure di lunghezza nei luoghi di popolazione riunita superiore ai 18 000 abitanti, lire 4;<br>7 <sup>a</sup> Rivenditori ed esercenti al minuto che fanno uso delle sole misure di lunghezza nei luoghi di popolazione riunita dai 3 000 ai 18 000 abitanti, lire 2;<br>8 <sup>a</sup> Rivenditori od esercenti al minuto che fanno uso delle sole misure di lunghezza negli altri luoghi, lire 1 . . .                                                                                                                                                                                                                                                                                     |
| 10 novembre 1907,<br>n. 844.                       | Regio decreto che approva il testo unico delle leggi contenenti provvedimenti per la Sardegna.                                                       | 15 | I monti frumentari sono amministrati da Commissioni composte di cinque commissari quando la popolazione del comune supera i 1 200 abitanti; per popolazione inferiore le Commissioni sono composte di tre commissari . . .                                                                                                                                                                                                                                                                                                                                                                                                                                                                                                                                                                                                                                                                                                                                                                                                                                                                                                                                                                                                 |
| 12 agosto 1908,<br>n. 528                          | Regio decreto che approva il regolamento per la esecuzione della legge (testo unico) 27 febbraio 1908, n. 89, sulle case popolari o economiche.      | 4  | Ai termini dell'articolo 5 della legge (testo unico) 27 febbraio 1908, n. 89, sulle case popolari o economiche, oltre alle condizioni edilizie ed igieniche previste nel precedente Capo I, ciascuna abitazione od appartamento dovrà avere un valore locativo netto annuo a' sensi della legge d'imposta sui fabbricati, depurato anche della spesa di assicurazione contro gli incendi, che non sia superiore, per ciascun vano, a:<br>1° Lire 96 nei comuni fino a 50 000 abitanti;<br>2° Lire 120 nei comuni da 50 001 a 100 000 abitanti;<br>3° Lire 168 nei comuni con popolazione superiore a 100 000 abitanti.<br>Con decreto reale promosso dal Ministero d'agricoltura, industria e commercio, su proposta delle istituzioni per la costruzione e l'acquisto di case popolari o economiche, sentiti il Consiglio comunale e il Consiglio provinciale, il comitato locale per le case popolari o economiche dove esista, e la Commissione centrale per le case popolari o economiche, il massimo valore locativo netto può essere elevato fino a quello della classe dei comuni immediatamente superiore, e può essere aumentato fino a un quarto pei comuni aventi una popolazione superiore a 100 000 abitanti. |
|                                                    |                                                                                                                                                      | 6  | Per l'applicazione delle disposizioni precedenti, le categorie decemuni sono determinate secondo la popolazione legale risultante dall'ultimo censimento generale della popolazione.<br>Qualora per un nuovo censimento un comune passi da una categoria ad un'altra, questo cambiamento non avrà effetto, per quanto concerne il valore locativo netto delle case popolari o economiche, per quelle di esse la cui abitabilità è dichiarata dopo il 1° gennaio dell'anno a cominciare dal quale i risultati del nuovo censimento debbono essere applicati in materia di contributi diretti.                                                                                                                                                                                                                                                                                                                                                                                                                                                                                                                                                                                                                               |
| 6 novembre 1910,<br>n. 776                         | Regio decreto che approva il regolamento pei due censimenti della popolazione del Regno e degli opifici ed imprese industriali pel giugno 1911.      | 30 | Il sindaco è assistito da una commissione di censimento, formata, oltrechè dal segretario comunale e dal capo dell'ufficio di statistica (dove questo esista), dai membri effettivi della Giunta municipale e di altre persone, da lui nominate in numero:<br>non inferiore a 10, nei comuni di oltre 250 000 abitanti;<br>id. 8, id. fra 60 000 e 250 000 abitanti;<br>id. 6, id. fra 30 000 e 60 000 abitanti;<br>id. 4, id. fra 3 000 e 30 000 abitanti;<br>id. 2, id. con meno di 3 000 abitanti<br>. . .                                                                                                                                                                                                                                                                                                                                                                                                                                                                                                                                                                                                                                                                                                              |
| 19 febbraio 1911,<br>n. 245.                       | Regio decreto che approva il regolamento per l'attuazione della legge 20 marzo 1910, n. 121, sull'ordinamento delle Camere di commercio e industria. | .. | Il numero dei componenti i Consigli camerali è stabilito in base ai seguenti criteri:<br>a) popolazione, secondo l'ultimo censimento . . .<br>Le Camere di commercio, che domandino l'aumento dei loro componenti, debbono giustificare al Ministero di agricoltura, industria e commercio ciascuno dei suesposti elementi.                                                                                                                                                                                                                                                                                                                                                                                                                                                                                                                                                                                                                                                                                                                                                                                                                                                                                                |

(a) Questo elenco tien conto della legislazione fino a tutto il 1915.

| DATA E NUMERO | TITOLO                          | NUMERO | TESTO                                                                            |
|---------------|---------------------------------|--------|----------------------------------------------------------------------------------|
|               | della legge e del regio decreto |        | dell'articolo riferentesi a risultanze del censimento generale della popolazione |

Segue 8) *Leggi e decreti, la cui applicazione è di competenza del Ministero di agricoltura, industria e commercio.*

|                           |                                                                                                                       |   |                                                                                                                                                                                                                                                                                                                                                                                                |
|---------------------------|-----------------------------------------------------------------------------------------------------------------------|---|------------------------------------------------------------------------------------------------------------------------------------------------------------------------------------------------------------------------------------------------------------------------------------------------------------------------------------------------------------------------------------------------|
| 6 luglio 1912,<br>n. 802. | Legge che autorizza provvedimenti per il credito agrario e per i danni delle alluvioni e delle mareggiate in Liguria. | 8 | . . . I consorzi agrari cooperativi che non siano costituiti nella forma di società a responsabilità illimitata, debbono avere un capitale interamente versato, almeno di lire 1 000 nei comuni con una popolazione non superiore ai 5 000 abitanti; di lire 3 000 nei comuni con popolazione da 5 a 10 mila abitanti; di lire 5 000 nei comuni con popolazione superiore ai 10 mila abitanti. |
|---------------------------|-----------------------------------------------------------------------------------------------------------------------|---|------------------------------------------------------------------------------------------------------------------------------------------------------------------------------------------------------------------------------------------------------------------------------------------------------------------------------------------------------------------------------------------------|

9) *Leggi e decreti, la cui applicazione è di competenza del Ministero delle poste e telegrafi (a).*

|                               |                                                                                                                                                                                |    |                                                                                                                                                                                                                                                                                                                                        |
|-------------------------------|--------------------------------------------------------------------------------------------------------------------------------------------------------------------------------|----|----------------------------------------------------------------------------------------------------------------------------------------------------------------------------------------------------------------------------------------------------------------------------------------------------------------------------------------|
| 21 maggio 1903,<br>n. 253     | Regio decreto che approva il regolamento per l'esecuzione del testo unico di legge sui telefoni, approvato col regio decreto 3 maggio 1903, n. 196.                            | 39 | L'ammontare della cauzione del concessionario di una rete urbana ad uso pubblico è uguale al 10 per cento del prodotto della tariffa stabilita nell'articolo 21, lett. a, della legge, moltiplicata per il numero di abbonati privati risultante in ragione di due per ogni mille abitanti compresi nel perimetro di concessione . . . |
| 14 ottobre 1906,<br>n. 546    | Regio decreto che approva il nuovo regolamento organico dell'amministrazione delle poste e dei telegrafi in esecuzione della legge 11 luglio 1904, n. 344.                     | 22 | . . . Possono inoltre essere istituiti uffici di seconda classe nei comuni che abbiano popolazione superiore a 40 000 abitanti, dove già esistono uffici della stessa, o di altre classi, purchè, in complesso, non si ecceda la proporzione di uno per 15 000 abitanti e di uno per 10 000 nelle città di cento e più mila abitanti.  |
| 3 settembre 1913,<br>n. 1267. | Regio decreto che approva il regolamento per la concessione a privati della autorizzazione di recapitare per espresso corrispondenze epistolari entro il perimetro del comune. | 6  | Il numero delle concessioni che possono essere accordate per ogni città, è limitato ad una per ogni 50 000 abitanti, considerando la popolazione quale è data dall'ultimo censimento . . .                                                                                                                                             |

10) *Leggi e decreti, la cui applicazione è di competenza dei Ministeri dell'interno e delle finanze (b).*

| 22 maggio 1913,<br>n. 468                                               | Legge recante disposizioni sull'autorizzazione all'apertura e all'esercizio delle farmacie. | 6 | <p>Il rilascio del decreto d'autorizzazione all'apertura e all'esercizio di una farmacia è vincolato al pagamento della tassa speciale di concessione indicata nella tabella A annessa alla presente legge . . .</p> <p align="center">[NOTIZIE DESUNTE DALLA TABELLA A, LIMITATAMENTE ALLA PARTE CHE CONCERNE LA TASSA DI CONCESSIONE].</p> <table border="1"> <thead> <tr> <th>FARMACIE</th> <th>Tassa di concessione</th> </tr> </thead> <tbody> <tr> <td colspan="2">I. — Nei comuni 100 000 abitanti ed oltre:</td> </tr> <tr> <td>    a) entro la cinta daziaria . . . . .</td> <td>8 000</td> </tr> <tr> <td>    b) fuori la cinta daziaria . . . . .</td> <td>4 000</td> </tr> <tr> <td colspan="2">II. — Nei comuni con più di 40 000 abitanti e meno di 100 000 abitanti:</td> </tr> <tr> <td>    a) entro la cinta daziaria . . . . .</td> <td>4 000</td> </tr> <tr> <td>    b) fuori la cinta daziaria . . . . .</td> <td>2 000</td> </tr> <tr> <td>III. — Nei comuni da 15 000 a 40 000 abitanti . . . . .</td> <td>1 500</td> </tr> <tr> <td>IV. — Nei comuni da 10 000 a 15 000 abitanti . . . . .</td> <td>1 000</td> </tr> <tr> <td>V. — Nei comuni da 5 000 a 10 000 abitanti . . . . .</td> <td>500</td> </tr> <tr> <td>VI. — Nei comuni con meno di 5 000 abitanti . . . . .</td> <td>100</td> </tr> </tbody> </table> <p>NB. — La popolazione va calcolata in base ai risultati dell'ultimo censimento.</p> | FARMACIE | Tassa di concessione | I. — Nei comuni 100 000 abitanti ed oltre: |  | a) entro la cinta daziaria . . . . . | 8 000 | b) fuori la cinta daziaria . . . . . | 4 000 | II. — Nei comuni con più di 40 000 abitanti e meno di 100 000 abitanti: |  | a) entro la cinta daziaria . . . . . | 4 000 | b) fuori la cinta daziaria . . . . . | 2 000 | III. — Nei comuni da 15 000 a 40 000 abitanti . . . . . | 1 500 | IV. — Nei comuni da 10 000 a 15 000 abitanti . . . . . | 1 000 | V. — Nei comuni da 5 000 a 10 000 abitanti . . . . . | 500 | VI. — Nei comuni con meno di 5 000 abitanti . . . . . | 100 |
|-------------------------------------------------------------------------|---------------------------------------------------------------------------------------------|---|----------------------------------------------------------------------------------------------------------------------------------------------------------------------------------------------------------------------------------------------------------------------------------------------------------------------------------------------------------------------------------------------------------------------------------------------------------------------------------------------------------------------------------------------------------------------------------------------------------------------------------------------------------------------------------------------------------------------------------------------------------------------------------------------------------------------------------------------------------------------------------------------------------------------------------------------------------------------------------------------------------------------------------------------------------------------------------------------------------------------------------------------------------------------------------------------------------------------------------------------------------------------------------------------------------------------------------------------------------------------------------------------------------------------------------|----------|----------------------|--------------------------------------------|--|--------------------------------------|-------|--------------------------------------|-------|-------------------------------------------------------------------------|--|--------------------------------------|-------|--------------------------------------|-------|---------------------------------------------------------|-------|--------------------------------------------------------|-------|------------------------------------------------------|-----|-------------------------------------------------------|-----|
| FARMACIE                                                                | Tassa di concessione                                                                        |   |                                                                                                                                                                                                                                                                                                                                                                                                                                                                                                                                                                                                                                                                                                                                                                                                                                                                                                                                                                                                                                                                                                                                                                                                                                                                                                                                                                                                                                  |          |                      |                                            |  |                                      |       |                                      |       |                                                                         |  |                                      |       |                                      |       |                                                         |       |                                                        |       |                                                      |     |                                                       |     |
| I. — Nei comuni 100 000 abitanti ed oltre:                              |                                                                                             |   |                                                                                                                                                                                                                                                                                                                                                                                                                                                                                                                                                                                                                                                                                                                                                                                                                                                                                                                                                                                                                                                                                                                                                                                                                                                                                                                                                                                                                                  |          |                      |                                            |  |                                      |       |                                      |       |                                                                         |  |                                      |       |                                      |       |                                                         |       |                                                        |       |                                                      |     |                                                       |     |
| a) entro la cinta daziaria . . . . .                                    | 8 000                                                                                       |   |                                                                                                                                                                                                                                                                                                                                                                                                                                                                                                                                                                                                                                                                                                                                                                                                                                                                                                                                                                                                                                                                                                                                                                                                                                                                                                                                                                                                                                  |          |                      |                                            |  |                                      |       |                                      |       |                                                                         |  |                                      |       |                                      |       |                                                         |       |                                                        |       |                                                      |     |                                                       |     |
| b) fuori la cinta daziaria . . . . .                                    | 4 000                                                                                       |   |                                                                                                                                                                                                                                                                                                                                                                                                                                                                                                                                                                                                                                                                                                                                                                                                                                                                                                                                                                                                                                                                                                                                                                                                                                                                                                                                                                                                                                  |          |                      |                                            |  |                                      |       |                                      |       |                                                                         |  |                                      |       |                                      |       |                                                         |       |                                                        |       |                                                      |     |                                                       |     |
| II. — Nei comuni con più di 40 000 abitanti e meno di 100 000 abitanti: |                                                                                             |   |                                                                                                                                                                                                                                                                                                                                                                                                                                                                                                                                                                                                                                                                                                                                                                                                                                                                                                                                                                                                                                                                                                                                                                                                                                                                                                                                                                                                                                  |          |                      |                                            |  |                                      |       |                                      |       |                                                                         |  |                                      |       |                                      |       |                                                         |       |                                                        |       |                                                      |     |                                                       |     |
| a) entro la cinta daziaria . . . . .                                    | 4 000                                                                                       |   |                                                                                                                                                                                                                                                                                                                                                                                                                                                                                                                                                                                                                                                                                                                                                                                                                                                                                                                                                                                                                                                                                                                                                                                                                                                                                                                                                                                                                                  |          |                      |                                            |  |                                      |       |                                      |       |                                                                         |  |                                      |       |                                      |       |                                                         |       |                                                        |       |                                                      |     |                                                       |     |
| b) fuori la cinta daziaria . . . . .                                    | 2 000                                                                                       |   |                                                                                                                                                                                                                                                                                                                                                                                                                                                                                                                                                                                                                                                                                                                                                                                                                                                                                                                                                                                                                                                                                                                                                                                                                                                                                                                                                                                                                                  |          |                      |                                            |  |                                      |       |                                      |       |                                                                         |  |                                      |       |                                      |       |                                                         |       |                                                        |       |                                                      |     |                                                       |     |
| III. — Nei comuni da 15 000 a 40 000 abitanti . . . . .                 | 1 500                                                                                       |   |                                                                                                                                                                                                                                                                                                                                                                                                                                                                                                                                                                                                                                                                                                                                                                                                                                                                                                                                                                                                                                                                                                                                                                                                                                                                                                                                                                                                                                  |          |                      |                                            |  |                                      |       |                                      |       |                                                                         |  |                                      |       |                                      |       |                                                         |       |                                                        |       |                                                      |     |                                                       |     |
| IV. — Nei comuni da 10 000 a 15 000 abitanti . . . . .                  | 1 000                                                                                       |   |                                                                                                                                                                                                                                                                                                                                                                                                                                                                                                                                                                                                                                                                                                                                                                                                                                                                                                                                                                                                                                                                                                                                                                                                                                                                                                                                                                                                                                  |          |                      |                                            |  |                                      |       |                                      |       |                                                                         |  |                                      |       |                                      |       |                                                         |       |                                                        |       |                                                      |     |                                                       |     |
| V. — Nei comuni da 5 000 a 10 000 abitanti . . . . .                    | 500                                                                                         |   |                                                                                                                                                                                                                                                                                                                                                                                                                                                                                                                                                                                                                                                                                                                                                                                                                                                                                                                                                                                                                                                                                                                                                                                                                                                                                                                                                                                                                                  |          |                      |                                            |  |                                      |       |                                      |       |                                                                         |  |                                      |       |                                      |       |                                                         |       |                                                        |       |                                                      |     |                                                       |     |
| VI. — Nei comuni con meno di 5 000 abitanti . . . . .                   | 100                                                                                         |   |                                                                                                                                                                                                                                                                                                                                                                                                                                                                                                                                                                                                                                                                                                                                                                                                                                                                                                                                                                                                                                                                                                                                                                                                                                                                                                                                                                                                                                  |          |                      |                                            |  |                                      |       |                                      |       |                                                                         |  |                                      |       |                                      |       |                                                         |       |                                                        |       |                                                      |     |                                                       |     |

(a) Questo elenco fu esaminato dal Ministero competente e restituito all'Ufficio del censimento con lettera del 13 agosto 1915.

(b) Veggansi le note alle pagine 240 e 249.



| DATA E NUMERO | TITOLO                          | NUMERO | TESTO                                                                            |
|---------------|---------------------------------|--------|----------------------------------------------------------------------------------|
|               | della legge e del regio decreto |        | dell'articolo riferentesi a risultanze del censimento generale della popolazione |

Segue 10) *Leggi e decreti, la cui applicazione è di competenza dei Ministeri dell'interno e delle finanze.*

*Segue Legge recante disposizioni sull'autorizzazione all'apertura e all'esercizio delle farmacie.*

16

I titolari delle farmacie autorizzate e le istituzioni, gli enti e i comuni proprietari di farmacie . . . sono tenuti al pagamento di una tassa annuale d'ispezione, nella misura risultante dalla tabella *A* annessa alla presente legge.

[NOTIZIE DESUNTE DALLA TABELLA *A*, LIMITATAMENTE ALLA PARTE CHE RIGUARDA LA TASSA DI ISPEZIONE].

| FARMACIE                                                                | Tassa di concessione |
|-------------------------------------------------------------------------|----------------------|
| I. — Nei comuni di 100 000 abitanti ed oltre:                           |                      |
| <i>a</i> ) entro la cinta daziaria . . . . .                            | 50                   |
| <i>b</i> ) fuori la cinta daziaria . . . . .                            | 25                   |
| II. — Nei comuni con più di 40 000 abitanti e meno di 100 000 abitanti: |                      |
| <i>a</i> ) entro la cinta daziaria . . . . .                            | 20                   |
| <i>b</i> ) fuori la cinta daziaria . . . . .                            | 10                   |
| III. — Nei comuni da 15 000 a 40 000 abitanti . . . . .                 | 10                   |
| IV. — Nei comuni da 10 000 a 15 000 abitanti . . . . .                  | 10                   |
| V. — Nei comuni da 5 000 a 10 000 abitanti . . . . .                    | 6                    |
| VI. — Nei comuni con meno di 5 000 abitanti . . . . .                   | 5                    |

*NB.* — La popolazione fa calcolata in base ai risultati dell'ultimo censimento.

11) *Leggi e decreti, la cui applicazione è di competenza dei Ministeri del tesoro e dei lavori pubblici (a).*

9 luglio 1911,  
n. 848

Legge che riguarda l'aumento delle sovvenzioni chilometriche per le ferrovie da concedere all'industria privata.

1

Il massimo della sovvenzione chilometrica per le concessioni di ferrovie pubbliche all'industria privata, stabilito dall'articolo 13 della legge 9 luglio 1905, n. 413, è portato a lire 10 000 per 50 anni. [L'articolo 13 di questa legge disponeva:

Il massimo della sovvenzione chilometrica stabilito dalla prima parte articolo 1 della legge 30 aprile 1890, n. 168, potrà essere portato fino a lire 7 500 in favore di quelle ferrovie che: . . . siano destinate a congiungere i capiluoghi di provincia, i capiluoghi di circondario o importanti capiluoghi di distretto fra di loro o con quelli di provincia, o a collegare comuni, la cui complessiva popolazione superi i 100 000 abitanti; o ad unire due linee litoranee del Regno o linee importanti internazionali . . .].

(a) Veggansi le note alle pagine 254 e 260.

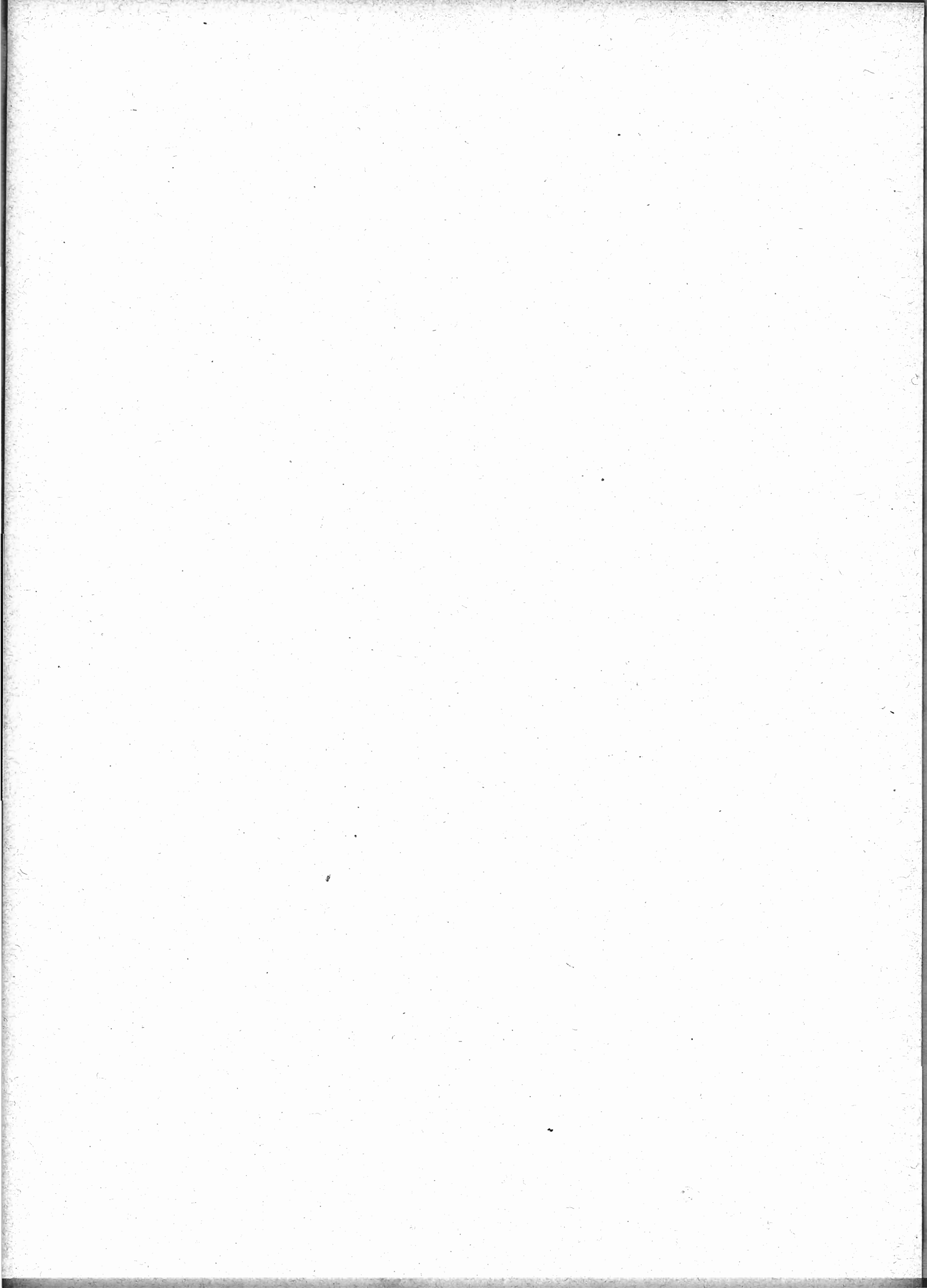

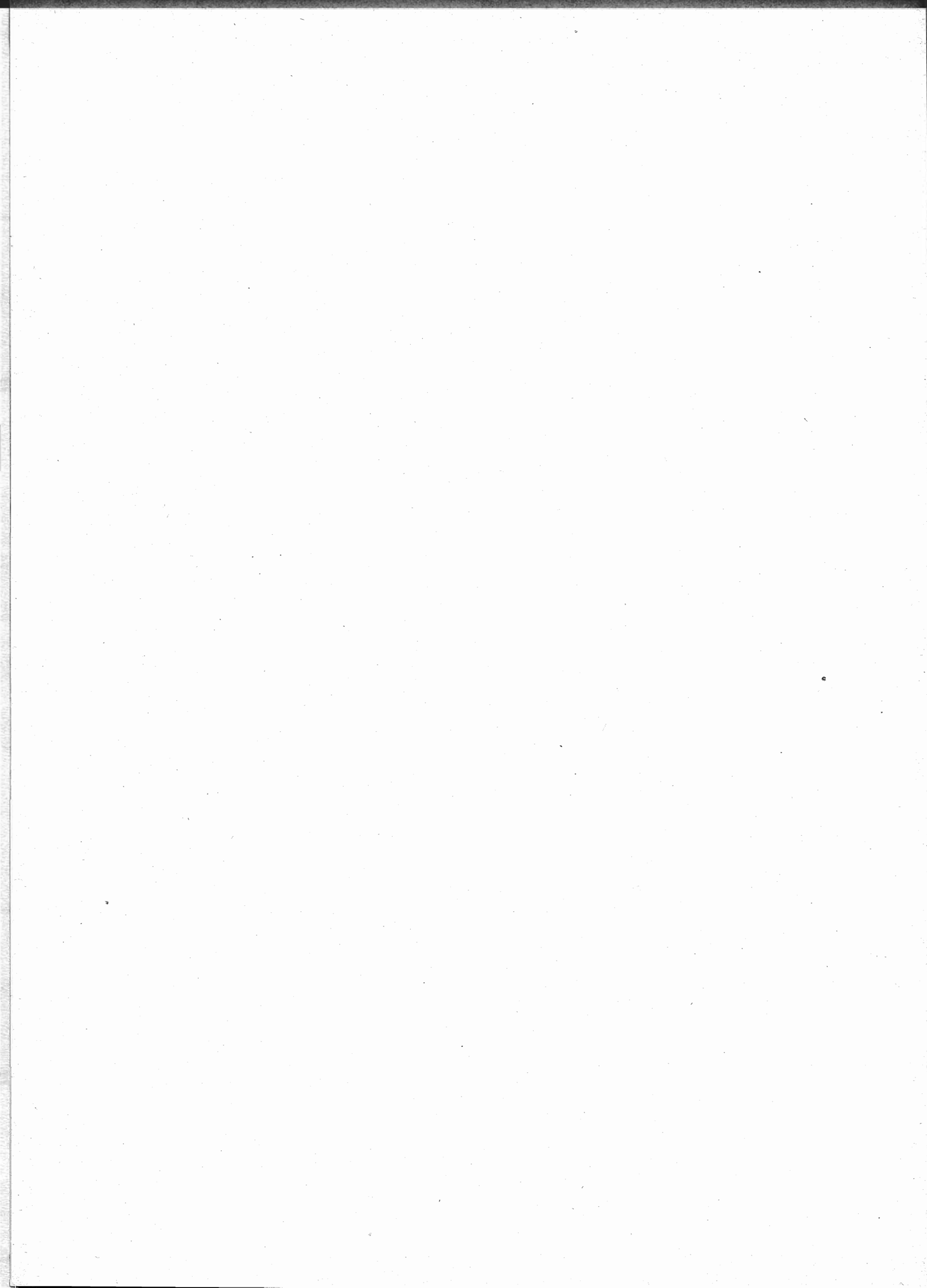

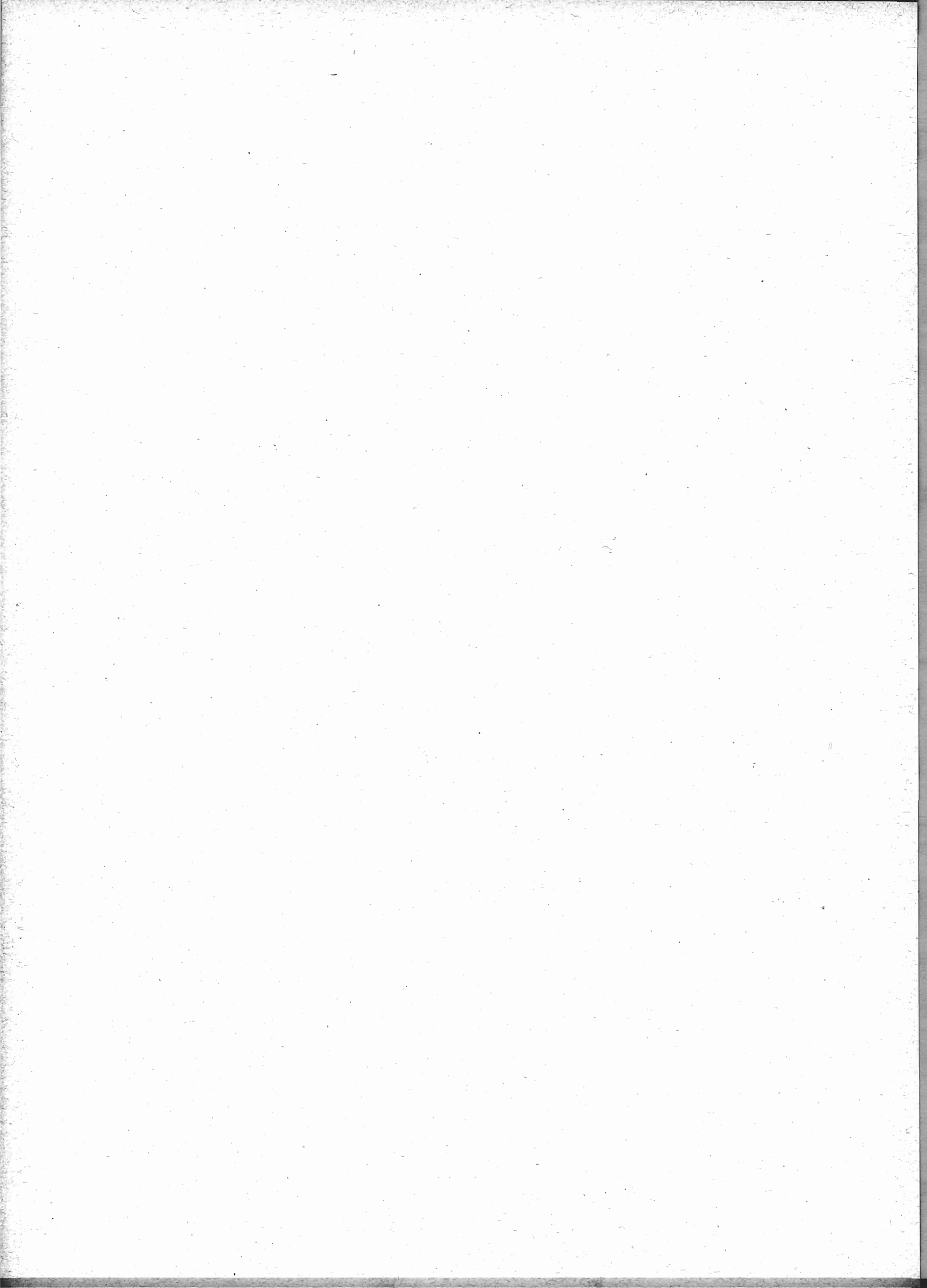

TAVOLE I\* A XXV\*

---

RIASSUNTI ED ELABORAZIONI VARIE

delle tavole analitiche pubblicate nei precedenti volumi

E

TAVOLE RELATIVE AD ALTRE MATERIE.

TAVOLA I\*. — POPOLAZIONE PRESENTE O DI FATTO, POPOLAZIONE

| CIRCOSCRIZIONI | NUMERI ASSOLUTI                 |                   |          |                          |             |                                     |                |            |                                |                                 |                          |             |  |  |
|----------------|---------------------------------|-------------------|----------|--------------------------|-------------|-------------------------------------|----------------|------------|--------------------------------|---------------------------------|--------------------------|-------------|--|--|
|                | Censimento del 10 giugno 1911   |                   |          |                          |             |                                     |                |            |                                | Censimento del 9                |                          |             |  |  |
|                | Popolazione presente o di fatto |                   |          |                          |             | Popolazione temporaneamente assente |                |            | Popolazione residente o legale | Popolazione presente o di fatto |                          |             |  |  |
|                | in complesso                    | ripartita secondo |          |                          |             | in complesso                        | che si trovava |            |                                | in complesso                    | ripartita secondo        |             |  |  |
|                |                                 | la densità:       |          | la qualità della dimora: |             |                                     | nel Regno      | all'Estero | la densità:                    |                                 | la qualità della dimora: |             |  |  |
| agglomerata    |                                 | sparsa            | abituale | occasionale              | agglomerata |                                     |                |            | sparsa                         |                                 | abituale                 | occasionale |  |  |

A. — Nei comuni con più di

|                   |         |         |        |         |        |        |        |       |         |         |         |        |    |    |
|-------------------|---------|---------|--------|---------|--------|--------|--------|-------|---------|---------|---------|--------|----|----|
| Bari . . . . .    | 103 670 | 95 574  | 8 096  | 101 372 | 2 298  | 1 796  | 1 524  | 272   | 103 168 | 77 478  | 75 326  | 2 152  | .. | .. |
| Bologna . . . . . | 172 628 | 148 257 | 24 371 | 167 896 | 4 732  | 4 910  | 4 629  | 281   | 172 806 | 152 009 | 132 839 | 19 170 | .. | .. |
| Catania . . . . . | 210 703 | 203 906 | 6 797  | 205 387 | 5 316  | 1 222  | 976    | 246   | 206 609 | 149 295 | 144 392 | 4 903  | .. | .. |
| Firenze . . . . . | 232 860 | 214 991 | 17 869 | 219 027 | 13 833 | 5 822  | 5 214  | 608   | 224 849 | 205 589 | 201 183 | 4 406  | .. | .. |
| Genova . . . . .  | 272 221 | 270 408 | 1 813  | 257 522 | 14 699 | 8 011  | 6 096  | 1 915 | 265 533 | 234 710 | 230 854 | 3 856  | .. | .. |
| Livorno . . . . . | 105 315 | 96 303  | 9 012  | 101 799 | 3 516  | 1 924  | 1 726  | 198   | 103 723 | 98 321  | 89 607  | 8 714  | .. | .. |
| Messina . . . . . | 126 557 | 115 598 | 10 959 | 124 926 | 1 631  | 2 472  | 998    | 1 474 | 127 398 | 149 778 | 134 801 | 14 977 | .. | .. |
| Milano . . . . .  | 599 200 | 579 385 | 19 815 | 582 492 | 16 708 | 18 702 | 17 201 | 1 501 | 601 194 | 491 460 | 463 971 | 27 489 | .. | .. |
| Napoli . . . . .  | 678 031 | 663 270 | 14 761 | 661 813 | 16 218 | 6 820  | 5 649  | 1 171 | 668 633 | 563 540 | 522 687 | 40 853 | .. | .. |
| Palermo . . . . . | 341 088 | 318 617 | 22 471 | 333 157 | 7 931  | 2 991  | 2 356  | 635   | 336 148 | 309 694 | 289 440 | 20 254 | .. | .. |
| Roma . . . . .    | 542 123 | 506 199 | 35 924 | 507 646 | 34 477 | 14 477 | 13 272 | 1 205 | 522 123 | 462 783 | 431 205 | 31 578 | .. | .. |
| Torino . . . . .  | 427 106 | 427 106 | ..     | 405 299 | 21 807 | 10 368 | 9 262  | 1 106 | 415 667 | 335 656 | 322 104 | 13 552 | .. | .. |
| Venezia . . . . . | 160 719 | 154 222 | 6 497  | 153 769 | 6 950  | 4 455  | 3 933  | 522   | 158 224 | 151 840 | 146 940 | 4 900  | .. | .. |

B. — Nelle

|                                |         |         |         |         |        |        |        |        |         |         |         |         |         |        |
|--------------------------------|---------|---------|---------|---------|--------|--------|--------|--------|---------|---------|---------|---------|---------|--------|
| Alessandria . . . . .          | 807 696 | 507 943 | 299 753 | 789 969 | 17 727 | 30 003 | 22 175 | 7 828  | 819 972 | 811 833 | 515 155 | 296 678 | 799 383 | 12 450 |
| Ancona . . . . .               | 319 709 | 162 424 | 157 285 | 313 353 | 6 356  | 15 375 | 8 190  | 7 185  | 328 728 | 302 172 | 142 730 | 159 442 | 298 089 | 4 083  |
| Aquila degli Abruzzi . . . . . | 407 005 | 372 595 | 34 410  | 402 363 | 4 642  | 54 568 | 20 204 | 34 364 | 456 931 | 396 629 | 364 175 | 32 454  | 391 977 | 4 652  |
| Arezzo . . . . .               | 283 663 | 96 486  | 187 177 | 280 548 | 3 115  | 11 522 | 7 364  | 4 158  | 292 070 | 271 676 | 95 792  | 175 884 | 268 815 | 2 861  |
| Ascoli Piceno . . . . .        | 253 635 | 112 755 | 140 880 | 249 832 | 3 803  | 17 367 | 6 611  | 10 756 | 267 199 | 245 172 | 106 895 | 138 277 | 242 906 | 2 266  |
| Avellino . . . . .             | 396 581 | 301 693 | 94 888  | 390 361 | 6 220  | 34 973 | 6 491  | 28 479 | 425 334 | 402 425 | 310 544 | 91 881  | 398 569 | 3 856  |
| Bari delle Puglie . . . . .    | 891 624 | 825 526 | 66 098  | 883 027 | 8 597  | 35 512 | 8 870  | 26 642 | 918 539 | 827 698 | 778 496 | 49 202  | 821 729 | 5 969  |
| Belluno . . . . .              | 192 793 | 137 215 | 55 578  | 186 775 | 6 018  | 48 553 | 9 749  | 38 804 | 235 328 | 192 800 | 149 626 | 43 174  | 190 702 | 2 098  |
| Benevento . . . . .            | 254 726 | 187 086 | 67 640  | 252 476 | 2 250  | 19 645 | 3 003  | 16 642 | 272 121 | 256 504 | 197 618 | 58 886  | 253 776 | 2 728  |
| Bergamo . . . . .              | 511 237 | 382 418 | 128 819 | 501 335 | 9 902  | 38 156 | 16 990 | 21 166 | 539 491 | 459 594 | 345 501 | 114 093 | 450 739 | 8 855  |
| Bologna . . . . .              | 577 729 | 253 747 | 323 982 | 565 971 | 11 758 | 20 111 | 14 015 | 6 096  | 586 082 | 527 367 | 221 769 | 305 598 | 516 771 | 10 596 |
| Brescia . . . . .              | 596 411 | 464 513 | 131 898 | 580 428 | 15 983 | 30 019 | 17 651 | 12 368 | 610 447 | 538 427 | 427 945 | 110 482 | 524 829 | 13 598 |
| Cagliari . . . . .             | 520 213 | 482 894 | 37 319  | 512 716 | 7 497  | 17 146 | 12 254 | 4 892  | 529 862 | 483 548 | 455 274 | 28 274  | 475 032 | 8 516  |
| Caltanissetta . . . . .        | 342 557 | 303 140 | 39 417  | 338 897 | 3 660  | 16 971 | 4 083  | 12 888 | 355 868 | 327 977 | 294 437 | 33 540  | 325 735 | 2 242  |
| Campobasso . . . . .           | 349 618 | 307 083 | 42 535  | 346 138 | 3 480  | 43 997 | 6 231  | 37 766 | 390 135 | 366 571 | 323 591 | 42 980  | 362 192 | 4 379  |
| Caserta . . . . .              | 791 616 | 625 084 | 166 532 | 780 393 | 11 223 | 49 312 | 11 608 | 37 704 | 829 705 | 785 357 | 624 924 | 160 433 | 774 876 | 10 481 |
| Catania . . . . .              | 789 147 | 721 549 | 67 598  | 776 764 | 12 383 | 25 771 | 7 269  | 18 502 | 802 535 | 705 412 | 631 930 | 73 482  | 693 471 | 11 941 |
| Catanzaro . . . . .            | 483 235 | 436 459 | 46 776  | 476 511 | 6 724  | 56 214 | 7 650  | 48 564 | 532 725 | 476 227 | 429 758 | 46 469  | 468 275 | 7 952  |
| Chieti . . . . .               | 366 593 | 218 248 | 148 345 | 362 011 | 4 582  | 38 544 | 6 873  | 31 671 | 400 555 | 370 907 | 224 513 | 146 394 | 367 944 | 2 963  |
| Como . . . . .                 | 616 212 | 497 176 | 119 036 | 599 533 | 16 679 | 51 443 | 20 515 | 30 928 | 650 976 | 580 214 | 468 157 | 112 057 | 569 187 | 11 027 |
| Cosenza . . . . .              | 474 001 | 359 643 | 114 358 | 467 821 | 6 180  | 54 799 | 5 765  | 49 034 | 522 620 | 465 267 | 356 547 | 108 720 | 458 547 | 6 720  |
| Cremona . . . . .              | 348 749 | 271 302 | 77 447  | 341 161 | 7 588  | 12 418 | 10 471 | 1 947  | 353 579 | 327 838 | 258 999 | 68 839  | 321 314 | 6 524  |
| Cuneo . . . . .                | 646 719 | 345 105 | 301 614 | 629 038 | 17 681 | 44 692 | 24 977 | 19 715 | 673 730 | 638 235 | 350 533 | 287 702 | 627 926 | 10 309 |
| Ferrara . . . . .              | 307 924 | 141 339 | 166 585 | 303 807 | 4 117  | 6 403  | 5 927  | 476    | 310 210 | 271 776 | 126 328 | 145 448 | 268 387 | 3 389  |

TEMPORANEAMENTE ASSENTE E POPOLAZIONE RESIDENTE O LEGALE.

| febbraio 1901                       |                |            |                                | NUMERI RELATIVI               |                 |                        |                  |                                     |                |                 |                                |                 |                        |                  |                                     |                |  |
|-------------------------------------|----------------|------------|--------------------------------|-------------------------------|-----------------|------------------------|------------------|-------------------------------------|----------------|-----------------|--------------------------------|-----------------|------------------------|------------------|-------------------------------------|----------------|--|
|                                     |                |            |                                | Censimento del 10 giugno 1911 |                 |                        |                  |                                     |                |                 | Censimento del 9 febbraio 1901 |                 |                        |                  |                                     |                |  |
| Popolazione temporaneamente assente |                |            | Popolazione residente o legale | Popolazione                   |                 | Popolazione con dimora |                  | Popolazione temporaneamente assente |                |                 | Popolazione                    |                 | Popolazione con dimora |                  | Popolazione temporaneamente assente |                |  |
| in complesso                        | che si trovava |            |                                | agglomerata                   | sparsa          | abituale               | occasionale      | in complesso                        | che si trovava |                 | agglomerata                    | sparsa          | abituale               | occasionale      | in complesso                        | che si trovava |  |
|                                     | nel Regno      | all'Estero | nel Regno                      |                               |                 |                        |                  |                                     | all'Estero     | nel Regno       |                                |                 |                        |                  |                                     | all'Estero     |  |
|                                     |                |            | su 100 presenti                |                               | su 100 presenti |                        | su 100 residenti |                                     |                | su 100 presenti |                                | su 100 presenti |                        | su 100 residenti |                                     |                |  |

**100,000 abitanti presenti.**

|    |    |    |    |       |      |      |     |     |     |     |      |      |    |    |    |    |    |
|----|----|----|----|-------|------|------|-----|-----|-----|-----|------|------|----|----|----|----|----|
| .. | .. | .. | .. | 92.2  | 7.8  | 97.8 | 2.2 | 1.7 | 1.4 | 0.3 | 97.2 | 2.8  | .. | .. | .. | .. | .. |
| .. | .. | .. | .. | 85.9  | 14.1 | 97.3 | 2.7 | 2.8 | 2.6 | 0.2 | 87.4 | 12.6 | .. | .. | .. | .. | .. |
| .. | .. | .. | .. | 96.8  | 3.2  | 97.5 | 2.5 | 0.6 | 0.5 | 0.1 | 96.7 | 3.3  | .. | .. | .. | .. | .. |
| .. | .. | .. | .. | 92.3  | 7.7  | 94.1 | 5.9 | 2.6 | 2.3 | 0.3 | 97.9 | 2.1  | .. | .. | .. | .. | .. |
| .. | .. | .. | .. | 99.3  | 0.7  | 94.6 | 5.4 | 3.0 | 2.3 | 0.7 | 98.4 | 1.6  | .. | .. | .. | .. | .. |
| .. | .. | .. | .. | 91.4  | 8.6  | 96.7 | 3.3 | 1.9 | 1.7 | 0.2 | 91.1 | 8.9  | .. | .. | .. | .. | .. |
| .. | .. | .. | .. | 91.3  | 8.7  | 98.7 | 1.3 | 1.9 | 0.8 | 1.1 | 90.0 | 10.0 | .. | .. | .. | .. | .. |
| .. | .. | .. | .. | 96.7  | 3.3  | 97.2 | 2.8 | 3.1 | 2.9 | 0.2 | 94.4 | 5.6  | .. | .. | .. | .. | .. |
| .. | .. | .. | .. | 97.8  | 2.2  | 97.6 | 2.4 | 1.0 | 0.8 | 0.2 | 92.8 | 7.2  | .. | .. | .. | .. | .. |
| .. | .. | .. | .. | 93.4  | 6.6  | 97.7 | 2.3 | 0.9 | 0.7 | 0.2 | 93.5 | 6.5  | .. | .. | .. | .. | .. |
| .. | .. | .. | .. | 93.4  | 6.6  | 93.6 | 6.4 | 2.8 | 2.5 | 0.3 | 93.2 | 6.8  | .. | .. | .. | .. | .. |
| .. | .. | .. | .. | 100.0 | ..   | 94.9 | 5.1 | 2.5 | 2.2 | 0.3 | 96.0 | 4.0  | .. | .. | .. | .. | .. |
| .. | .. | .. | .. | 96.0  | 4.0  | 95.7 | 4.3 | 2.8 | 2.5 | 0.3 | 96.8 | 3.2  | .. | .. | .. | .. | .. |

**provincia.**

|        |        |        |         |      |      |      |     |      |     |      |      |      |      |     |      |     |     |
|--------|--------|--------|---------|------|------|------|-----|------|-----|------|------|------|------|-----|------|-----|-----|
| 26 153 | 19 689 | 6 464  | 825 536 | 63.1 | 37.1 | 97.8 | 2.2 | 3.7  | 2.7 | 1.0  | 63.5 | 36.5 | 98.5 | 1.5 | 3.2  | 2.4 | 0.8 |
| 10 257 | 8 213  | 2 044  | 308 346 | 50.8 | 49.2 | 98.0 | 2.0 | 4.7  | 2.5 | 2.2  | 47.2 | 52.8 | 98.6 | 1.4 | 3.3  | 2.6 | 0.7 |
| 44 390 | 31 766 | 12 624 | 436 367 | 91.5 | 8.5  | 98.9 | 1.1 | 11.0 | 4.4 | 7.5  | 91.8 | 8.2  | 98.8 | 1.2 | 10.2 | 7.3 | 2.9 |
| 6 773  | 6 477  | 296    | 275 588 | 34.0 | 66.0 | 98.9 | 1.1 | 3.9  | 2.5 | 1.4  | 35.3 | 64.7 | 98.9 | 1.1 | 2.5  | 2.4 | 0.1 |
| 8 923  | 6 308  | 2 615  | 251 829 | 44.5 | 55.5 | 98.5 | 1.5 | 6.5  | 2.5 | 4.0  | 43.6 | 56.4 | 99.1 | 0.9 | 3.5  | 2.5 | 1.0 |
| 23 197 | 7 601  | 15 596 | 421 766 | 76.1 | 23.9 | 98.4 | 1.6 | 8.2  | 1.5 | 6.7  | 77.2 | 22.8 | 99.0 | 1.0 | 5.5  | 1.8 | 3.7 |
| 15 954 | 12 928 | 3 026  | 837 683 | 92.6 | 7.4  | 99.0 | 1.0 | 3.9  | 1.0 | 2.9  | 94.1 | 5.9  | 99.3 | 0.7 | 1.9  | 1.5 | 0.4 |
| 28 901 | 8 867  | 15 034 | 214 603 | 71.2 | 28.8 | 96.9 | 3.1 | 20.6 | 4.1 | 16.5 | 77.6 | 22.4 | 98.9 | 1.1 | 11.1 | 4.1 | 7.0 |
| 11 591 | 3 243  | 8 348  | 265 367 | 73.4 | 26.6 | 99.1 | 0.9 | 7.2  | 1.1 | 6.1  | 77.0 | 23.0 | 98.9 | 1.1 | 4.4  | 1.2 | 3.2 |
| 16 810 | 11 631 | 5 179  | 467 549 | 74.8 | 25.2 | 98.1 | 1.9 | 7.1  | 3.2 | 3.9  | 75.2 | 24.8 | 98.1 | 1.9 | 3.6  | 2.5 | 1.1 |
| 12 841 | 9 764  | 3 077  | 525 612 | 43.9 | 56.1 | 98.0 | 2.0 | 3.4  | 2.4 | 1.0  | 42.1 | 57.9 | 98.0 | 2.0 | 2.4  | 1.8 | 0.6 |
| 16 936 | 12 321 | 4 615  | 541 765 | 77.9 | 22.1 | 97.3 | 2.7 | 4.9  | 2.9 | 2.0  | 79.5 | 20.5 | 97.5 | 2.5 | 3.1  | 2.2 | 0.9 |
| 11 735 | 10 970 | 765    | 486 767 | 92.8 | 7.2  | 98.6 | 1.4 | 3.2  | 2.3 | 0.9  | 94.2 | 5.8  | 98.2 | 1.8 | 2.4  | 2.2 | 0.2 |
| 3 714  | 3 228  | 486    | 329 449 | 88.5 | 11.5 | 98.9 | 1.1 | 4.8  | 1.2 | 3.6  | 89.8 | 10.2 | 99.3 | 0.7 | 1.1  | 1.0 | 0.1 |
| 28 681 | 7 251  | 21 430 | 390 873 | 87.8 | 12.2 | 99.0 | 1.0 | 11.3 | 1.6 | 9.7  | 88.3 | 11.7 | 98.8 | 1.2 | 7.3  | 1.9 | 5.4 |
| 30 469 | 12 050 | 18 419 | 805 345 | 79.0 | 21.0 | 98.6 | 1.4 | 5.9  | 1.4 | 4.5  | 79.6 | 20.4 | 98.7 | 1.3 | 3.8  | 1.5 | 2.3 |
| 10 127 | 7 961  | 2 166  | 703 598 | 91.4 | 8.6  | 98.4 | 1.6 | 3.2  | 0.9 | 2.3  | 89.6 | 10.4 | 98.3 | 1.7 | 1.4  | 1.1 | 0.3 |
| 30 516 | 7 763  | 22 753 | 498 791 | 90.3 | 9.7  | 98.6 | 1.4 | 10.6 | 1.5 | 9.1  | 90.2 | 9.8  | 98.3 | 1.7 | 6.1  | 1.5 | 4.6 |
| 19 660 | 6 023  | 13 637 | 378 604 | 59.5 | 40.5 | 98.8 | 1.2 | 9.6  | 1.7 | 7.9  | 60.5 | 39.5 | 99.2 | 0.8 | 5.2  | 1.6 | 3.6 |
| 25 117 | 15 307 | 9 810  | 594 304 | 80.7 | 19.3 | 97.3 | 2.7 | 7.9  | 3.2 | 4.7  | 80.7 | 19.3 | 98.1 | 1.9 | 4.2  | 2.5 | 1.7 |
| 44 782 | 9 181  | 35 601 | 503 329 | 75.9 | 24.1 | 98.7 | 1.3 | 10.5 | 1.1 | 9.4  | 76.6 | 23.4 | 98.6 | 1.4 | 8.9  | 1.8 | 7.1 |
| 8 157  | 6 889  | 1 268  | 329 471 | 77.8 | 22.2 | 97.8 | 2.2 | 3.5  | 3.0 | 0.5  | 79.0 | 21.0 | 98.0 | 2.0 | 2.5  | 2.1 | 0.4 |
| 42 578 | 16 892 | 25 686 | 670 504 | 53.4 | 46.6 | 97.3 | 2.7 | 6.6  | 3.7 | 2.9  | 54.9 | 45.1 | 98.4 | 1.6 | 6.4  | 2.5 | 3.9 |
| 2 171  | 2 003  | 168    | 270 558 | 45.9 | 54.1 | 98.7 | 1.3 | 2.1  | 1.9 | 0.2  | 46.5 | 53.5 | 98.8 | 1.2 | 0.8  | 0.7 | 0.1 |

Segue TAVOLA I\*. — POPOLAZIONE PRESENTE O DI FATTO, POPOLAZIONE

| CIRCOSCRIZIONI | NUMERI ASSOLUTI                 |                   |          |                          |  |                                     |                |            |  |                                |                                 |                          |             |  |  |
|----------------|---------------------------------|-------------------|----------|--------------------------|--|-------------------------------------|----------------|------------|--|--------------------------------|---------------------------------|--------------------------|-------------|--|--|
|                | Censimento del 10 giugno 1911   |                   |          |                          |  |                                     |                |            |  | Censimento del 9               |                                 |                          |             |  |  |
|                | Popolazione presente o di fatto |                   |          |                          |  | Popolazione temporaneamente assente |                |            |  | Popolazione residente o legale | Popolazione presente o di fatto |                          |             |  |  |
|                | in complesso                    | ripartita secondo |          |                          |  | in complesso                        | che si trovava |            |  |                                | in complesso                    | ripartita secondo        |             |  |  |
|                |                                 | la densità:       |          | la qualità della dimora: |  |                                     | nel Regno      | all'Estero |  | la densità:                    |                                 | la qualità della dimora: |             |  |  |
|                | agglomerata                     | sparsa            | abituale | occasionale              |  |                                     |                |            |  | agglomerata                    | sparsa                          | abituale                 | occasionale |  |  |

Segue B. — Nelle

|                              |           |           |         |           |        |        |        |        |           |           |           |         |           |        |
|------------------------------|-----------|-----------|---------|-----------|--------|--------|--------|--------|-----------|-----------|-----------|---------|-----------|--------|
| Firenze . . . . .            | 999 423   | 538 672   | 460 751 | 974 052   | 25 371 | 35 886 | 24 805 | 11 081 | 1 009 938 | 939 054   | 511 967   | 427 087 | 919 448   | 19 606 |
| Foggia . . . . .             | 467 020   | 437 976   | 29 044  | 455 548   | 11 472 | 19 188 | 5 221  | 13 967 | 474 736   | 425 450   | 403 135   | 22 315  | 413 536   | 11 914 |
| Forlì . . . . .              | 301 408   | 111 071   | 190 337 | 297 080   | 4 328  | 10 928 | 5 147  | 5 781  | 308 008   | 280 823   | 104 427   | 176 396 | 278 212   | 2 611  |
| Genova . . . . .             | 1 050 052 | 811 965   | 238 087 | 1 011 757 | 38 295 | 30 029 | 20 391 | 9 638  | 1 041 786 | 934 627   | 695 366   | 239 261 | 897 663   | 36 964 |
| Girgenti . . . . .           | 395 804   | 372 811   | 20 993  | 388 206   | 5 598  | 25 194 | 3 899  | 21 295 | 413 400   | 371 638   | 357 514   | 14 124  | 368 562   | 3 076  |
| Grosseto . . . . .           | 146 634   | 89 489    | 57 145  | 141 960   | 4 674  | 6 162  | 5 492  | 670    | 148 122   | 144 722   | 88 464    | 56 258  | 134 525   | 10 197 |
| Lecce . . . . .              | 771 507   | 695 012   | 76 495  | 761 038   | 10 469 | 17 191 | 12 805 | 4 386  | 778 229   | 706 520   | 642 047   | 64 473  | 697 320   | 9 200  |
| Livorno . . . . .            | 135 765   | 118 019   | 17 746  | 130 420   | 5 345  | 2 777  | 2 503  | 274    | 133 197   | 123 877   | 107 240   | 16 637  | 118 596   | 5 281  |
| Lucca . . . . .              | 333 011   | 129 347   | 203 664 | 325 885   | 7 126  | 13 989 | 5 083  | 8 906  | 339 874   | 319 523   | 140 269   | 179 254 | 313 726   | 5 797  |
| Macerata . . . . .           | 258 393   | 117 604   | 140 789 | 254 540   | 3 853  | 18 179 | 7 990  | 10 189 | 272 719   | 259 429   | 117 929   | 141 500 | 256 985   | 2 444  |
| Mantova . . . . .            | 349 048   | 181 586   | 167 462 | 342 378   | 6 670  | 10 628 | 8 482  | 2 146  | 353 006   | 311 942   | 164 106   | 147 836 | 308 313   | 3 629  |
| Massa e Carrara . . . . .    | 212 430   | 151 076   | 61 354  | 209 112   | 3 318  | 12 748 | 4 726  | 8 022  | 221 860   | 195 631   | 146 705   | 48 926  | 192 974   | 2 657  |
| Messina . . . . .            | 517 248   | 410 847   | 106 401 | 511 993   | 5 255  | 33 981 | 7 751  | 26 230 | 545 974   | 543 809   | 492 482   | 111 327 | 535 495   | 8 314  |
| Milano . . . . .             | 1 726 548 | 1 419 984 | 306 564 | 1 687 425 | 39 123 | 55 339 | 45 696 | 9 643  | 1 742 764 | 1 442 179 | 1 175 141 | 267 038 | 1 406 418 | 35 761 |
| Modena . . . . .             | 353 051   | 110 301   | 242 750 | 347 339   | 5 712  | 18 245 | 11 379 | 6 866  | 365 584   | 315 804   | 99 427    | 216 377 | 311 190   | 4 614  |
| Napoli . . . . .             | 1 310 785 | 1 195 008 | 115 777 | 1 286 842 | 23 943 | 22 519 | 12 071 | 10 448 | 1 309 361 | 1 151 834 | 1 032 510 | 119 324 | 1 125 654 | 26 180 |
| Novara . . . . .             | 756 326   | 625 746   | 130 580 | 717 166   | 39 160 | 64 362 | 31 676 | 32 686 | 781 528   | 743 115   | 613 838   | 129 277 | 726 116   | 16 999 |
| Padova . . . . .             | 519 358   | 167 173   | 352 185 | 512 010   | 7 348  | 16 960 | 9 343  | 7 617  | 528 970   | 443 227   | 138 078   | 305 149 | 436 590   | 6 637  |
| Palermo . . . . .            | 795 631   | 753 890   | 41 741  | 784 240   | 11 391 | 35 151 | 6 512  | 28 639 | 819 391   | 785 357   | 746 106   | 39 251  | 773 909   | 11 448 |
| Parma . . . . .              | 326 163   | 145 147   | 181 016 | 315 398   | 10 765 | 16 713 | 8 026  | 8 687  | 332 111   | 294 159   | 125 736   | 168 423 | 289 175   | 4 984  |
| Pavia . . . . .              | 512 340   | 365 976   | 146 364 | 486 920   | 25 420 | 30 669 | 23 785 | 6 884  | 517 589   | 496 969   | 358 149   | 138 820 | 488 352   | 8 617  |
| Perugia . . . . .            | 686 596   | 322 047   | 364 549 | 676 334   | 10 262 | 36 444 | 18 988 | 17 456 | 712 778   | 667 210   | 308 878   | 358 332 | 658 214   | 8 996  |
| Pesaro e Urbino . . . . .    | 261 516   | 104 412   | 157 104 | 257 753   | 3 763  | 18 606 | 7 690  | 10 916 | 276 359   | 253 982   | 101 127   | 152 855 | 251 465   | 2 517  |
| Piacenza . . . . .           | 256 233   | 124 024   | 132 209 | 251 130   | 5 103  | 20 931 | 14 951 | 5 980  | 272 061   | 245 126   | 121 883   | 123 243 | 241 173   | 3 953  |
| Pisa . . . . .               | 342 250   | 222 558   | 119 692 | 334 859   | 7 391  | 11 700 | 10 276 | 1 424  | 346 559   | 320 829   | 202 937   | 117 892 | 313 375   | 7 454  |
| Porto Maurizio . . . . .     | 147 179   | 134 048   | 13 131  | 142 360   | 4 819  | 12 640 | 5 975  | 6 665  | 155 000   | 142 846   | 128 506   | 14 340  | 134 926   | 7 920  |
| Potenza . . . . .            | 474 021   | 422 784   | 51 237  | 463 146   | 10 875 | 22 765 | 7 157  | 15 608 | 485 911   | 490 705   | 448 939   | 41 766  | 482 871   | 7 834  |
| Ravenna . . . . .            | 248 356   | 112 383   | 135 973 | 243 755   | 4 601  | 3 847  | 2 787  | 1 060  | 247 602   | 235 485   | 111 249   | 124 286 | 231 890   | 3 595  |
| Reggio di Calabria . . . . . | 444 915   | 360 911   | 84 004  | 441 092   | 3 823  | 29 308 | 5 305  | 24 003 | 470 400   | 428 714   | 346 582   | 82 132  | 422 665   | 6 049  |
| Reggio nell'Emilia . . . . . | 310 337   | 92 804    | 217 533 | 304 279   | 6 058  | 14 379 | 10 970 | 3 409  | 318 658   | 274 495   | 81 498    | 192 997 | 271 514   | 2 981  |
| Roma . . . . .               | 1 302 423 | 1 087 078 | 215 345 | 1 245 017 | 57 406 | 61 497 | 38 478 | 23 019 | 1 306 514 | 1 196 909 | 996 302   | 200 607 | 1 118 795 | 78 114 |
| Rovigo . . . . .             | 257 723   | 92 332    | 165 391 | 255 195   | 2 528  | 6 576  | 5 701  | 875    | 261 771   | 221 904   | 87 868    | 134 036 | 219 425   | 2 479  |
| Salerno . . . . .            | 558 282   | 464 069   | 94 213  | 552 012   | 6 270  | 36 477 | 8 504  | 27 973 | 588 489   | 564 328   | 470 734   | 93 594  | 557 303   | 7 025  |
| Sassari . . . . .            | 332 194   | 288 269   | 43 925  | 324 632   | 7 562  | 13 687 | 7 881  | 5 806  | 338 319   | 308 206   | 272 285   | 35 921  | 302 590   | 5 616  |
| Siena . . . . .              | 241 530   | 110 730   | 130 800 | 235 898   | 5 632  | 8 826  | 7 777  | 1 049  | 244 724   | 233 830   | 106 193   | 127 637 | 229 894   | 3 936  |
| Siracusa . . . . .           | 476 765   | 432 925   | 43 840  | 472 065   | 4 700  | 31 960 | 7 685  | 24 275 | 504 025   | 427 507   | 406 875   | 20 632  | 423 767   | 3 740  |
| Sondrio . . . . .            | 129 928   | 102 461   | 27 467  | 125 685   | 4 243  | 14 957 | 4 541  | 10 416 | 140 642   | 125 565   | 95 323    | 30 242  | 121 520   | 4 045  |
| Teramo . . . . .             | 307 490   | 135 325   | 172 165 | 304 955   | 2 535  | 22 508 | 6 785  | 15 723 | 327 463   | 307 444   | 134 348   | 173 096 | 305 386   | 2 058  |
| Torino . . . . .             | 1 213 709 | 980 689   | 233 020 | 1 164 592 | 49 117 | 61 458 | 32 959 | 28 499 | 1 226 050 | 1 124 218 | 867 924   | 256 294 | 1 094 810 | 29 408 |



TEMPORANEAMENTE ASSENTE E POPOLAZIONE RESIDENTE O LEGALE.

| febbraio 1901                       |                |            |                                | NUMERI RELATIVI               |                 |                        |                |                                     |                  |                                |                 |                 |                        |                 |                                     |                  |                  |
|-------------------------------------|----------------|------------|--------------------------------|-------------------------------|-----------------|------------------------|----------------|-------------------------------------|------------------|--------------------------------|-----------------|-----------------|------------------------|-----------------|-------------------------------------|------------------|------------------|
|                                     |                |            |                                | Censimento del 10 giugno 1911 |                 |                        |                |                                     |                  | Censimento del 9 febbraio 1901 |                 |                 |                        |                 |                                     |                  |                  |
| Popolazione temporaneamente assente |                |            | Popolazione residente o legale | Popolazione                   |                 | Popolazione con dimora |                | Popolazione temporaneamente assente |                  |                                | Popolazione     |                 | Popolazione con dimora |                 | Popolazione temporaneamente assente |                  |                  |
| in complesso                        | che si trovava |            |                                | su 100 presenti               | su 100 presenti | in complesso           | che si trovava |                                     | su 100 residenti | su 100 presenti                | su 100 presenti | su 100 presenti | su 100 presenti        | su 100 presenti | su 100 residenti                    | su 100 residenti | su 100 residenti |
|                                     | nel Regno      | all'Estero | abitata                        |                               |                 |                        | occasionale    | nel Regno                           |                  |                                |                 |                 |                        |                 |                                     |                  |                  |

province.

|        |        |        |           |      |      |      |     |      |     |     |      |      |      |     |     |     |     |
|--------|--------|--------|-----------|------|------|------|-----|------|-----|-----|------|------|------|-----|-----|-----|-----|
| 25 876 | 20 254 | 5 622  | 945 324   | 53.9 | 46.1 | 97.5 | 2.5 | 3.6  | 2.5 | 1.1 | 54.5 | 45.5 | 97.9 | 2.1 | 2.7 | 2.1 | 0.6 |
| 7 579  | 4 636  | 2 943  | 421 115   | 93.8 | 6.2  | 97.5 | 2.5 | 4.0  | 1.1 | 2.9 | 94.8 | 5.2  | 97.2 | 2.8 | 1.8 | 1.1 | 0.7 |
| 5 784  | 4 287  | 1 497  | 283 996   | 36.9 | 63.1 | 98.6 | 1.4 | 3.5  | 1.6 | 1.9 | 37.2 | 62.8 | 99.1 | 0.9 | 2.0 | 1.5 | 0.5 |
| 33 493 | 19 297 | 14 196 | 931 156   | 77.3 | 22.7 | 96.4 | 3.6 | 2.9  | 2.0 | 0.9 | 74.4 | 25.6 | 96.0 | 4.0 | 3.6 | 2.1 | 1.5 |
| 12 104 | 4 581  | 7 523  | 380 666   | 91.7 | 5.3  | 98.6 | 1.4 | 6.1  | 0.9 | 5.2 | 96.2 | 3.8  | 99.2 | 0.8 | 3.2 | 1.2 | 2.0 |
| 3 270  | 3 091  | 179    | 137 795   | 61.0 | 39.0 | 96.8 | 3.2 | 4.2  | 3.7 | 0.5 | 61.1 | 38.9 | 98.0 | 7.0 | 2.4 | 2.3 | 0.1 |
| 8 062  | 7 899  | 163    | 705 382   | 90.1 | 9.9  | 98.6 | 1.4 | 2.2  | 1.6 | 0.6 | 90.9 | 9.1  | 98.7 | 1.3 | 1.1 | 1.1 | 0.0 |
| 2 975  | 2 383  | 592    | 121 571   | 86.9 | 13.1 | 96.1 | 3.9 | 2.1  | 1.9 | 0.2 | 86.6 | 13.4 | 95.7 | 4.3 | 2.4 | 1.6 | 0.5 |
| 16 260 | 4 468  | 11 792 | 329 986   | 38.8 | 61.2 | 97.9 | 2.1 | 4.1  | 1.5 | 2.6 | 43.9 | 56.1 | 98.2 | 1.8 | 4.9 | 1.4 | 3.5 |
| 12 520 | 9 056  | 3 464  | 269 505   | 45.5 | 54.5 | 98.5 | 1.5 | 6.7  | 2.9 | 3.8 | 45.5 | 54.5 | 99.1 | 0.9 | 4.6 | 3.3 | 1.3 |
| 7 135  | 5 623  | 1 512  | 315 448   | 52.0 | 48.0 | 98.1 | 1.9 | 3.0  | 2.4 | 0.6 | 52.6 | 47.4 | 98.8 | 1.2 | 2.3 | 1.8 | 0.5 |
| 9 775  | 4 701  | 5 074  | 202 749   | 71.1 | 28.9 | 98.4 | 1.6 | 5.7  | 2.1 | 3.6 | 75.0 | 25.0 | 98.6 | 1.4 | 4.8 | 2.3 | 2.5 |
| 15 400 | 11 868 | 3 532  | 550 895   | 79.4 | 20.6 | 99.0 | 1.0 | 6.2  | 1.4 | 4.8 | 79.5 | 20.5 | 98.5 | 1.5 | 2.8 | 2.2 | 0.6 |
| 43 796 | 36 654 | 7 142  | 1 450 214 | 82.2 | 17.8 | 97.7 | 2.3 | 3.2  | 2.6 | 0.6 | 81.5 | 18.5 | 97.5 | 2.5 | 3.0 | 2.5 | 0.5 |
| 12 408 | 7 912  | 4 496  | 323 598   | 31.2 | 68.8 | 98.4 | 1.6 | 5.0  | 3.1 | 1.9 | 31.5 | 68.5 | 98.5 | 1.5 | 3.8 | 2.4 | 1.4 |
| 16 134 | 10 577 | 5 557  | 1 141 788 | 91.2 | 8.8  | 98.2 | 1.8 | 1.7  | 0.9 | 0.8 | 89.6 | 10.4 | 97.7 | 2.3 | 1.4 | 0.9 | 0.5 |
| 37 714 | 19 667 | 18 047 | 763 830   | 82.7 | 17.3 | 94.8 | 5.2 | 8.2  | 4.0 | 4.2 | 82.6 | 17.4 | 97.7 | 2.3 | 4.9 | 2.6 | 2.3 |
| 7 770  | 5 884  | 1 886  | 444 360   | 32.2 | 67.8 | 98.6 | 1.4 | 3.2  | 1.8 | 1.4 | 31.2 | 68.8 | 98.5 | 1.5 | 1.7 | 1.3 | 0.4 |
| 22 242 | 8 640  | 13 602 | 796 151   | 91.8 | 5.2  | 98.6 | 1.4 | 4.3  | 0.8 | 3.5 | 95.0 | 5.0  | 98.5 | 1.5 | 2.8 | 1.1 | 1.7 |
| 14 519 | 7 007  | 7 512  | 303 694   | 44.5 | 55.5 | 96.7 | 3.3 | 5.0  | 2.4 | 2.6 | 42.7 | 57.3 | 98.3 | 1.7 | 4.8 | 2.3 | 2.5 |
| 16 030 | 12 035 | 3 995  | 504 382   | 71.4 | 28.6 | 95.0 | 5.0 | 5.9  | 4.6 | 1.3 | 72.1 | 27.9 | 98.3 | 1.7 | 3.2 | 2.4 | 0.8 |
| 17 138 | 14 274 | 2 864  | 675 352   | 46.9 | 53.1 | 98.5 | 1.5 | 5.1  | 2.7 | 2.4 | 46.3 | 53.7 | 98.7 | 1.3 | 2.5 | 2.1 | 0.4 |
| 7 618  | 6 042  | 1 576  | 259 083   | 39.9 | 60.1 | 98.6 | 1.4 | 6.7  | 2.8 | 3.9 | 39.8 | 60.2 | 99.0 | 1.0 | 2.9 | 2.3 | 0.6 |
| 9 318  | 6 695  | 2 623  | 250 491   | 48.4 | 51.6 | 98.0 | 2.0 | 7.7  | 5.5 | 2.2 | 49.7 | 50.3 | 98.4 | 1.6 | 3.7 | 2.7 | 1.0 |
| 6 479  | 5 058  | 1 421  | 319 854   | 65.0 | 35.0 | 97.8 | 2.2 | 3.4  | 3.0 | 0.4 | 63.3 | 36.7 | 97.7 | 2.3 | 2.0 | 1.6 | 0.4 |
| 9 678  | 4 721  | 4 957  | 144 604   | 91.1 | 8.9  | 96.7 | 3.3 | 8.2  | 3.9 | 4.3 | 90.0 | 10.0 | 94.5 | 5.5 | 6.7 | 3.3 | 3.4 |
| 8 687  | 8 165  | 522    | 491 558   | 89.2 | 10.8 | 97.7 | 2.3 | 4.7  | 1.5 | 3.2 | 91.5 | 8.5  | 98.4 | 1.6 | 1.8 | 1.7 | 0.1 |
| 2 766  | 2 492  | 274    | 234 656   | 45.3 | 54.7 | 98.1 | 1.9 | 1.6  | 1.1 | 0.5 | 47.2 | 52.8 | 98.5 | 1.5 | 1.2 | 1.1 | 0.1 |
| 14 544 | 7 326  | 7 218  | 437 209   | 81.1 | 18.9 | 99.1 | 0.9 | 6.2  | 1.1 | 5.1 | 80.8 | 19.2 | 98.6 | 1.4 | 3.3 | 1.7 | 1.6 |
| 9 571  | 7 222  | 2 349  | 281 085   | 29.9 | 70.1 | 98.0 | 2.0 | 4.5  | 3.4 | 1.1 | 29.7 | 70.3 | 98.9 | 1.1 | 3.4 | 2.6 | 0.8 |
| 23 731 | 22 241 | 1 490  | 1 142 526 | 83.5 | 16.5 | 95.6 | 4.4 | 4.7  | 2.9 | 1.8 | 83.2 | 16.8 | 93.5 | 6.5 | 2.1 | 2.0 | 0.1 |
| 2 632  | 2 302  | 330    | 222 057   | 35.8 | 64.2 | 99.0 | 1.0 | 2.5  | 2.2 | 0.3 | 39.6 | 60.4 | 98.9 | 1.1 | 1.2 | 1.0 | 0.2 |
| 27 829 | 8 974  | 18 855 | 585 132   | 83.1 | 16.9 | 98.9 | 1.1 | 6.2  | 1.4 | 4.8 | 83.4 | 16.6 | 98.8 | 1.2 | 4.8 | 1.6 | 3.2 |
| 6 436  | 6 168  | 268    | 309 026   | 86.8 | 13.2 | 97.7 | 2.3 | 4.0  | 2.3 | 1.7 | 88.3 | 11.7 | 98.2 | 1.8 | 2.1 | 2.0 | 0.1 |
| 3 980  | 3 876  | 104    | 233 874   | 45.8 | 54.2 | 97.7 | 2.3 | 3.6  | 3.2 | 0.4 | 45.4 | 54.6 | 98.3 | 1.7 | 1.7 | 1.7 | 0.0 |
| 10 029 | 6 547  | 3 482  | 433 796   | 90.8 | 9.2  | 99.0 | 1.0 | 6.3  | 1.5 | 4.8 | 95.2 | 4.8  | 99.1 | 0.9 | 2.3 | 1.5 | 0.8 |
| 9 446  | 4 030  | 5 416  | 130 966   | 78.9 | 21.1 | 96.7 | 3.3 | 10.6 | 3.2 | 7.4 | 75.9 | 24.1 | 96.8 | 3.2 | 7.2 | 3.1 | 4.1 |
| 6 802  | 6 071  | 731    | 312 188   | 44.0 | 56.0 | 99.2 | 0.8 | 6.9  | 2.1 | 4.8 | 43.7 | 56.3 | 99.3 | 0.7 | 2.2 | 2.0 | 0.2 |
| 52 604 | 26 263 | 26 341 | 1 147 414 | 80.8 | 19.2 | 96.0 | 4.0 | 5.0  | 2.7 | 2.3 | 77.2 | 22.8 | 97.4 | 2.6 | 4.6 | 2.3 | 2.3 |

Segue TAVOLA I\*. — POPOLAZIONE PRESENTE O DI FATTO, POPOLAZIONE

| CIRCOSCRIZIONI | NUMERI ASSOLUTI                 |                   |          |                          |  |                                     |                |            |                                |                                 |                          |             |  |  |
|----------------|---------------------------------|-------------------|----------|--------------------------|--|-------------------------------------|----------------|------------|--------------------------------|---------------------------------|--------------------------|-------------|--|--|
|                | Censimento del 10 giugno 1911   |                   |          |                          |  |                                     |                |            | Censimento del 9               |                                 |                          |             |  |  |
|                | Popolazione presente o di fatto |                   |          |                          |  | Popolazione temporaneamente assente |                |            | Popolazione residente o legale | Popolazione presente o di fatto |                          |             |  |  |
|                | in complesso                    | ripartita secondo |          |                          |  | in complesso                        | che si trovava |            |                                | in complesso                    | ripartita secondo        |             |  |  |
|                |                                 | la densità :      |          | la qualità della dimora: |  |                                     | nel Regno      | all'Estero | la densità :                   |                                 | la qualità della dimora: |             |  |  |
|                | agglomerata                     | sparsa            | abituale | occasionale              |  |                                     |                |            | agglomerata                    | sparsa                          | abituale                 | occasionale |  |  |

Segue B. — Nelle

|                   |         |         |         |         |        |         |        |        |         |         |         |         |         |       |
|-------------------|---------|---------|---------|---------|--------|---------|--------|--------|---------|---------|---------|---------|---------|-------|
| Trapani . . . . . | 357 106 | 269 158 | 87 948  | 353 527 | 3 579  | 17 035  | 3 289  | 13 746 | 370 562 | 368 099 | 280 817 | 87 282  | 365 831 | 2 268 |
| Treviso . . . . . | 491 166 | 209 693 | 281 473 | 480 319 | 10 847 | 27 842  | 11 419 | 16 423 | 508 161 | 412 267 | 184 531 | 227 736 | 406 013 | 6 254 |
| Udine . . . . .   | 628 081 | 493 094 | 134 987 | 615 948 | 12 133 | 110 497 | 19 644 | 90 853 | 726 445 | 592 592 | 474 598 | 117 994 | 586 579 | 6 013 |
| Venezia . . . . . | 466 752 | 278 596 | 188 156 | 455 195 | 11 557 | 11 962  | 8 741  | 3 221  | 467 157 | 401 241 | 243 154 | 158 087 | 392 606 | 8 635 |
| Verona . . . . .  | 475 049 | 271 474 | 203 575 | 465 569 | 9 480  | 20 705  | 11 032 | 9 673  | 486 274 | 422 437 | 284 781 | 187 656 | 416 290 | 6 147 |
| Vicenza . . . . . | 496 438 | 220 559 | 275 879 | 486 714 | 9 724  | 33 521  | 10 220 | 23 301 | 520 235 | 447 999 | 193 134 | 254 865 | 442 123 | 5 876 |

C. — Nei comparti

|                            |            |            |           |            |         |           |         |           |            |            |            |           |            |         |
|----------------------------|------------|------------|-----------|------------|---------|-----------|---------|-----------|------------|------------|------------|-----------|------------|---------|
| Piemonte . . . . .         | 3 424 450  | 2 459 483  | 964 967   | 3 300 765  | 123 685 | 200 515   | 111 787 | 88 728    | 3 501 280  | 3 317 401  | 2 347 450  | 969 951   | 3 248 235  | 69 166  |
| Liguria . . . . .          | 1 197 231  | 946 013    | 251 218   | 1 154 117  | 43 114  | 42 669    | 26 366  | 16 303    | 1 196 786  | 1 077 473  | 823 872    | 253 601   | 1 032 589  | 44 884  |
| Lombardia . . . . .        | 4 790 473  | 3 685 416  | 1 105 057 | 4 664 865  | 125 608 | 243 629   | 148 131 | 95 498    | 4 908 494  | 4 282 728  | 3 293 321  | 989 407   | 4 190 672  | 92 056  |
| Veneto . . . . .           | 3 527 360  | 1 870 136  | 1 657 224 | 3 457 725  | 69 635  | 276 616   | 85 849  | 190 767   | 3 734 341  | 3 134 467  | 1 705 770  | 1 428 697 | 3 090 328  | 44 139  |
| Emilia - Ducati . . . . .  | 1 245 784  | 472 276    | 778 508   | 1 218 146  | 27 638  | 70 268    | 45 326  | 24 942    | 1 288 414  | 1 129 584  | 428 544    | 701 040   | 1 113 052  | 16 532  |
| Emilia - Romagne . . . . . | 1 435 417  | 618 540    | 816 877   | 1 410 613  | 24 804  | 41 289    | 27 876  | 13 413    | 1 451 902  | 1 315 451  | 563 773    | 751 678   | 1 295 260  | 20 191  |
| Toscana . . . . .          | 2 694 706  | 1 456 377  | 1 238 329 | 2 632 734  | 61 972  | 103 610   | 68 026  | 35 584    | 2 736 344  | 2 549 142  | 1 399 567  | 1 149 575 | 2 491 353  | 57 789  |
| Marche . . . . .           | 1 093 253  | 497 195    | 596 058   | 1 075 478  | 17 775  | 69 527    | 30 481  | 39 046    | 1 145 005  | 1 060 755  | 468 681    | 592 074   | 1 049 445  | 11 310  |
| Umbria . . . . .           | 686 596    | 322 047    | 364 549   | 676 334    | 10 262  | 36 444    | 18 988  | 17 456    | 712 778    | 667 210    | 308 878    | 358 332   | 658 214    | 8 396   |
| Lazio . . . . .            | 1 302 423  | 1 087 078  | 215 345   | 1 245 017  | 57 406  | 61 497    | 38 478  | 23 019    | 1 306 514  | 1 196 909  | 996 302    | 200 607   | 1 118 795  | 78 114  |
| Abruzzi e Molise . . . . . | 1 430 706  | 1 033 251  | 397 455   | 1 415 467  | 15 239  | 159 617   | 40 093  | 119 524   | 1 575 084  | 1 441 551  | 1 046 627  | 394 924   | 1 427 499  | 14 052  |
| Campania . . . . .         | 3 311 990  | 2 772 940  | 539 050   | 3 262 084  | 49 906  | 162 926   | 41 680  | 121 246   | 3 425 010  | 3 160 448  | 2 636 330  | 524 118   | 3 110 178  | 50 270  |
| Puglie . . . . .           | 2 130 151  | 1 958 514  | 171 637   | 2 099 613  | 30 538  | 71 891    | 26 896  | 44 995    | 2 171 504  | 1 959 668  | 1 823 678  | 185 990   | 1 932 585  | 27 083  |
| Basilicata . . . . .       | 474 021    | 422 781    | 51 237    | 463 146    | 10 875  | 22 765    | 7 157   | 15 608    | 485 911    | 490 705    | 448 939    | 41 766    | 482 871    | 7 834   |
| Calabria . . . . .         | 1 402 151  | 1 157 013  | 245 138   | 1 385 424  | 16 727  | 140 321   | 18 720  | 121 601   | 1 525 745  | 1 370 208  | 1 132 887  | 237 321   | 1 349 487  | 20 721  |
| Sicilia . . . . .          | 3 672 258  | 3 264 320  | 407 938   | 3 625 692  | 46 566  | 186 063   | 40 488  | 145 575   | 3 811 755  | 3 529 799  | 3 150 161  | 379 638   | 3 486 770  | 43 029  |
| Sardegna . . . . .         | 852 407    | 771 163    | 81 244    | 837 348    | 15 059  | 30 833    | 20 135  | 10 698    | 868 181    | 791 754    | 727 559    | 64 195    | 777 622    | 14 132  |
| REGNO . . . . .            | 34 671 377 | 24 794 546 | 9 876 831 | 33 924 568 | 746 809 | 1 920 480 | 796 477 | 1 124 003 | 35 845 048 | 32 475 253 | 23 302 339 | 9 172 914 | 31 854 955 | 620 298 |

TEMPORANEAMENTE ASSENTE E POPOLAZIONE RESIDENTE O LEGALE.

| febbraio 1901                       |                |             |                                | NUMERI RELATIVI               |                 |                        |                  |                                     |                |                                |             |                 |                        |                  |                                     |                |  |
|-------------------------------------|----------------|-------------|--------------------------------|-------------------------------|-----------------|------------------------|------------------|-------------------------------------|----------------|--------------------------------|-------------|-----------------|------------------------|------------------|-------------------------------------|----------------|--|
|                                     |                |             |                                | Censimento del 10 giugno 1911 |                 |                        |                  |                                     |                | Censimento del 9 febbraio 1901 |             |                 |                        |                  |                                     |                |  |
| Popolazione temporaneamente assente |                |             | Popolazione residente o legale | Popolazione                   |                 | Popolazione con dimora |                  | Popolazione temporaneamente assente |                |                                | Popolazione |                 | Popolazione con dimora |                  | Popolazione temporaneamente assente |                |  |
| in complesso                        | che si trovava |             |                                | agglomerata                   | sparsa          | abituale               | occasionale      | in complesso                        | che si trovava |                                | agglomerata | sparsa          | abituale               | occasionale      | in complesso                        | che si trovava |  |
|                                     | nel Regno      | all' Estero | nel Regno                      |                               |                 |                        |                  |                                     | all' Estero    | nel Regno                      |             |                 |                        |                  |                                     | all' Estero    |  |
|                                     |                |             | su 100 presenti                |                               | su 100 presenti |                        | su 100 residenti |                                     |                | su 100 presenti                |             | su 100 presenti |                        | su 100 residenti |                                     |                |  |

province.

|        |        |        |         |      |      |      |     |      |     |      |      |      |      |     |     |     |     |
|--------|--------|--------|---------|------|------|------|-----|------|-----|------|------|------|------|-----|-----|-----|-----|
| 7 738  | 3 343  | 4 395  | 373 569 | 75.4 | 24.6 | 99.0 | 1.0 | 4.6  | 0.9 | 3.7  | 76.3 | 23.7 | 99.4 | 0.6 | 2.1 | 0.9 | 1.2 |
| 10 932 | 7 071  | 3 861  | 416 945 | 42.7 | 57.3 | 97.8 | 2.2 | 5.5  | 2.3 | 3.2  | 44.8 | 55.2 | 98.5 | 1.5 | 2.6 | 1.7 | 0.9 |
| 27 691 | 10 090 | 17 601 | 614 270 | 78.5 | 21.5 | 98.1 | 1.9 | 15.2 | 2.7 | 12.5 | 80.1 | 19.9 | 99.0 | 1.0 | 4.5 | 1.6 | 2.9 |
| 7 217  | 5 371  | 1 846  | 399 823 | 59.7 | 40.3 | 97.5 | 2.5 | 2.6  | 1.9 | 0.7  | 60.6 | 39.4 | 97.8 | 2.2 | 1.8 | 1.3 | 0.5 |
| 10 728 | 7 018  | 3 710  | 427 018 | 57.1 | 42.9 | 98.0 | 2.0 | 4.3  | 2.3 | 2.0  | 55.6 | 44.4 | 98.5 | 1.5 | 2.5 | 1.6 | 0.9 |
| 11 479 | 6 126  | 5 353  | 453 602 | 44.4 | 55.6 | 98.0 | 2.0 | 6.4  | 1.9 | 4.5  | 43.1 | 56.9 | 98.7 | 1.3 | 2.5 | 1.3 | 1.2 |

menti e nel Regno.

|           |         |         |            |      |      |      |     |      |     |     |      |      |      |     |     |     |     |
|-----------|---------|---------|------------|------|------|------|-----|------|-----|-----|------|------|------|-----|-----|-----|-----|
| 159 049   | 82 511  | 76 538  | 3 407 284  | 71.8 | 28.2 | 96.4 | 3.6 | 5.7  | 3.2 | 2.5 | 70.8 | 29.2 | 97.9 | 2.1 | 4.7 | 2.4 | 2.3 |
| 43 171    | 24 018  | 19 153  | 1 075 760  | 79.0 | 21.0 | 96.4 | 3.6 | 3.6  | 2.2 | 1.4 | 76.5 | 23.5 | 95.8 | 4.2 | 4.0 | 2.2 | 1.8 |
| 143 427   | 104 490 | 38 937  | 4 334 099  | 76.9 | 23.1 | 97.4 | 2.6 | 5.0  | 3.0 | 2.0 | 76.9 | 23.1 | 97.9 | 2.1 | 3.3 | 2.4 | 0.9 |
| 102 350   | 52 729  | 49 621  | 3 192 678  | 53.0 | 47.0 | 98.0 | 2.0 | 7.4  | 2.3 | 5.1 | 54.4 | 45.6 | 98.6 | 1.4 | 3.2 | 1.7 | 1.5 |
| 45 816    | 28 836  | 16 980  | 1 158 868  | 37.9 | 62.1 | 97.8 | 2.2 | 5.5  | 3.5 | 2.0 | 37.9 | 62.1 | 98.5 | 1.5 | 4.0 | 2.5 | 1.5 |
| 23 562    | 18 546  | 5 016   | 1 318 822  | 43.1 | 56.9 | 98.3 | 1.7 | 2.8  | 1.9 | 0.9 | 42.9 | 57.1 | 98.5 | 1.5 | 1.8 | 1.4 | 0.4 |
| 75 388    | 50 308  | 25 080  | 2 566 741  | 54.0 | 46.0 | 97.7 | 2.3 | 3.8  | 2.5 | 1.3 | 54.9 | 45.1 | 97.7 | 2.3 | 2.9 | 1.9 | 1.0 |
| 39 318    | 29 619  | 9 699   | 1 088 763  | 45.5 | 54.5 | 98.4 | 1.6 | 6.1  | 2.7 | 3.4 | 44.2 | 55.8 | 98.9 | 1.1 | 3.6 | 2.7 | 0.9 |
| 17 138    | 14 274  | 2 864   | 675 352    | 46.9 | 53.1 | 98.5 | 1.5 | 5.1  | 2.7 | 2.4 | 46.3 | 53.7 | 98.7 | 1.3 | 2.5 | 2.1 | 0.4 |
| 23 731    | 22 241  | 1 490   | 1 142 526  | 83.5 | 16.5 | 95.6 | 4.4 | 4.7  | 2.9 | 1.8 | 83.2 | 16.8 | 93.5 | 6.5 | 2.1 | 2.0 | 0.1 |
| 99 533    | 51 111  | 48 422  | 1 527 032  | 72.2 | 27.8 | 98.9 | 1.1 | 10.1 | 2.5 | 7.6 | 72.6 | 27.4 | 99.0 | 1.0 | 6.5 | 3.3 | 3.2 |
| 109 220   | 42 445  | 66 775  | 3 219 398  | 83.7 | 16.3 | 98.5 | 1.5 | 4.8  | 1.2 | 3.6 | 83.4 | 16.6 | 98.4 | 1.6 | 3.4 | 1.3 | 2.1 |
| 31 595    | 25 463  | 6 132   | 1 964 180  | 91.9 | 8.1  | 98.6 | 1.4 | 3.3  | 1.2 | 2.1 | 93.1 | 6.9  | 98.6 | 1.4 | 1.6 | 1.3 | 0.3 |
| 8 687     | 8 165   | 522     | 491 558    | 89.2 | 10.8 | 97.7 | 2.3 | 4.7  | 1.5 | 3.2 | 91.5 | 8.5  | 98.4 | 1.6 | 1.8 | 1.7 | 0.1 |
| 89 842    | 24 270  | 65 572  | 1 439 329  | 82.5 | 17.5 | 98.8 | 1.2 | 9.2  | 1.2 | 8.0 | 82.7 | 17.3 | 98.5 | 1.5 | 6.2 | 1.7 | 4.5 |
| 81 354    | 46 168  | 35 186  | 3 568 124  | 88.9 | 11.1 | 98.7 | 1.3 | 4.9  | 1.1 | 3.8 | 89.2 | 10.8 | 98.8 | 1.2 | 2.3 | 1.3 | 1.0 |
| 18 171    | 17 138  | 1 033   | 795 793    | 90.5 | 9.5  | 98.2 | 1.8 | 3.6  | 2.3 | 1.3 | 91.9 | 8.1  | 98.2 | 1.8 | 2.3 | 2.2 | 0.1 |
| 1 111 352 | 642 332 | 469 020 | 32 966 307 | 71.5 | 28.5 | 97.8 | 2.2 | 5.4  | 2.2 | 3.2 | 71.8 | 28.2 | 98.1 | 1.9 | 3.4 | 2.0 | 1.4 |

TAVOLA II\*. — AUMENTO DELLA POPOLAZIONE PRESENTE DAL 1° GENNAIO 1882 AL 10 GIUGNO 1911.

| CIRCOSCRIZIONI                        | POPOLAZIONE PRESENTE |                 |                  | AUMENTO ASSOLUTO DELLA POPOLAZIONE       |                                          |                                         | SAGGIO CONTINUO MEDIO ANNUALE DELL'AUMENTO DELLA POPOLAZIONE |                                       |                                      |
|---------------------------------------|----------------------|-----------------|------------------|------------------------------------------|------------------------------------------|-----------------------------------------|--------------------------------------------------------------|---------------------------------------|--------------------------------------|
|                                       | Censimenti           |                 |                  | dal                                      | dal                                      | dal                                     | dal                                                          | dal                                   | dal                                  |
|                                       | 10 giugno 1911       | 9 febbraio 1901 | 31 dicembre 1881 | 10 febbraio 1901<br>al<br>10 giugno 1911 | 1° gennaio 1882<br>al<br>9 febbraio 1901 | 1° gennaio 1882<br>al<br>10 giugno 1911 | 10 febbraio 1901<br>al 10 giugno 1911                        | 1° gennaio 1882<br>al 9 febbraio 1901 | 1° gennaio 1882<br>al 10 giugno 1911 |
| per 1000 abitanti                     |                      |                 |                  |                                          |                                          |                                         |                                                              |                                       |                                      |
| <b>Alessandria</b> . . . . .          | 75 721               | 71 298          | 62 464           | 4 423                                    | 8 884                                    | 13 257                                  | 5·83                                                         | 6·92                                  | 6·54                                 |
| <b>Asti</b> . . . . .                 | 39 693               | 38 045          | 33 233           | 1 648                                    | 4 812                                    | 6 460                                   | 4·11                                                         | 7·08                                  | 6·03                                 |
| <b>Casale Monferrato</b> . . . . .    | 34 068               | 31 793          | 28 711           | 2 275                                    | 3 082                                    | 5 357                                   | 6·69                                                         | 5·34                                  | 5·81                                 |
| <b>Ancona</b> . . . . .               | 63 100               | 56 885          | 47 729           | 6 265                                    | 9 106                                    | 15 371                                  | 10·13                                                        | 9·14                                  | 9·48                                 |
| <b>Aquila degli Abruzzi</b> . . . . . | 21 942               | 21 188          | 18 426           | 754                                      | 2 762                                    | 3 516                                   | 3·39                                                         | 7·31                                  | 5·93                                 |
| <b>Arezzo</b> . . . . .               | 47 504               | 44 316          | 38 950           | 3 188                                    | 5 366                                    | 8 554                                   | 6·73                                                         | 6·75                                  | 6·74                                 |
| <b>Ascoli Piceno</b> . . . . .        | 30 618               | 28 882          | 23 225           | 1 736                                    | 5 657                                    | 7 393                                   | 5·92                                                         | 3·20                                  | 9·39                                 |
| <b>Avellino</b> . . . . .             | 23 742               | 23 760          | 22 920           | — 18                                     | 840                                      | 822                                     | — 0·07                                                       | 1·84                                  | 1·20                                 |
| <b>Bari delle Puglie</b> . . . . .    | 103 670              | 77 478          | 60 575           | 26 192                                   | 16 903                                   | 43 095                                  | 28·21                                                        | 12·88                                 | 18·25                                |
| <b>Andria</b> . . . . .               | 53 284               | 49 569          | 37 182           | 3 715                                    | 12 387                                   | 16 102                                  | 7·00                                                         | 15·05                                 | 12·22                                |
| <b>Barletta</b> . . . . .             | 44 301               | 42 022          | 33 179           | 2 279                                    | 8 843                                    | 11 122                                  | 5·12                                                         | 12·36                                 | 9·82                                 |
| <b>Bisceglie</b> . . . . .            | 33 929               | 30 885          | 23 877           | 3 044                                    | 7 008                                    | 10 052                                  | 9·11                                                         | 13·47                                 | 11·93                                |
| <b>Bitonto</b> . . . . .              | 32 823               | 30 617          | 26 207           | 2 206                                    | 4 410                                    | 6 616                                   | 6·74                                                         | 8·14                                  | 7·65                                 |
| <b>Corato</b> . . . . .               | 45 203               | 41 573          | 30 552           | 3 630                                    | 11 021                                   | 14 651                                  | 8·11                                                         | 16·12                                 | 13·31                                |
| <b>Molfetta</b> . . . . .             | 43 263               | 40 125          | 30 056           | 3 128                                    | 10 079                                   | 13 207                                  | 7·27                                                         | 15·13                                 | 12·37                                |
| <b>Trani</b> . . . . .                | 30 992               | 31 800          | 25 647           | — 808                                    | 6 153                                    | 5 345                                   | — 2·49                                                       | 11·25                                 | 6·43                                 |
| <b>Belluno</b> . . . . .              | 20 687               | 18 747          | 15 660           | 1 940                                    | 3 087                                    | 5 027                                   | 9·54                                                         | 9·42                                  | 9·46                                 |
| <b>Benevento</b> . . . . .            | 24 329               | 24 647          | 21 631           | — 318                                    | 3 016                                    | 2 698                                   | — 1·26                                                       | 6·83                                  | 3·99                                 |
| <b>Bergamo</b> . . . . .              | 55 306               | 47 772          | 39 704           | 7 534                                    | 8 068                                    | 15 602                                  | 14·19                                                        | 9·78                                  | 11·26                                |
| <b>Bologna</b> . . . . .              | 172 628              | 152 009         | 123 274          | 20 619                                   | 28 735                                   | 49 354                                  | 12·32                                                        | 10·97                                 | 11·44                                |
| <b>Imola</b> . . . . .                | 34 981               | 33 210          | 29 343           | 1 771                                    | 3 867                                    | 5 688                                   | 5·03                                                         | 6·48                                  | 5·97                                 |
| <b>Brescia</b> . . . . .              | 83 338               | 70 614          | 60 630           | 12 724                                   | 9 984                                    | 22 708                                  | 16·04                                                        | 7·98                                  | 10·80                                |
| <b>Cagliari</b> . . . . .             | 60 101               | 53 747          | 38 598           | 6 354                                    | 15 149                                   | 21 503                                  | 10·83                                                        | 17·32                                 | 15·04                                |
| <b>Caltanissetta</b> . . . . .        | 41 312               | 43 303          | 30 480           | — 1 991                                  | 12 823                                   | 10 832                                  | — 4·56                                                       | 18·38                                 | 10·33                                |
| <b>Piazza Armerina</b> . . . . .      | 32 070               | 24 379          | 19 591           | 7 691                                    | 4 788                                    | 12 479                                  | 26·56                                                        | 11·44                                 | 16·74                                |
| <b>Campobasso</b> . . . . .           | 14 361               | 15 030          | 14 824           | — 669                                    | 214                                      | — 463                                   | — 4·41                                                       | 0·72                                  | — 1·08                               |
| <b>Caserta</b> . . . . .              | 33 189               | 32 709          | 30 550           | 480                                      | 2 159                                    | 2 639                                   | 1·41                                                         | 3·57                                  | 2·81                                 |
| <b>Catania</b> . . . . .              | 210 703              | 149 295         | 100 417          | 61 408                                   | 48 878                                   | 110 286                                 | 33·37                                                        | 20·75                                 | 25·17                                |
| <b>Acireale</b> . . . . .             | 36 147               | 35 418          | 38 547           | 729                                      | — 3 129                                  | — 2 400                                 | 1·97                                                         | — 4·43                                | — 2·18                               |
| <b>Aderò</b> . . . . .                | 30 096               | 25 859          | 20 163           | 4 237                                    | 5 696                                    | 9 333                                   | 14·70                                                        | 13·02                                 | 13·60                                |
| <b>Caltagirone</b> . . . . .          | 42 565               | 44 879          | 32 323           | — 2 314                                  | 12 556                                   | 10 242                                  | — 5·13                                                       | 17·18                                 | 9·35                                 |
| <b>Catanzaro</b> . . . . .            | 34 343               | 31 824          | 28 594           | 2 519                                    | 3 230                                    | 5 749                                   | 7·38                                                         | 5·60                                  | 6·22                                 |
| <b>Chieti</b> . . . . .               | 25 477               | 26 368          | 21 835           | — 891                                    | 4 533                                    | 3 642                                   | — 3·33                                                       | 9·87                                  | 5·24                                 |
| <b>Como</b> . . . . .                 | 44 132               | 38 895          | 30 349           | 5 237                                    | 8 546                                    | 13 783                                  | 12·24                                                        | 12·98                                 | 12·72                                |
| <b>Cosenza</b> . . . . .              | 24 177               | 21 545          | 16 686           | 2 632                                    | 4 859                                    | 7 491                                   | 11·16                                                        | 13·37                                 | 12·60                                |
| <b>Cremona</b> . . . . .              | 40 436               | 37 693          | 31 930           | 2 743                                    | 5 763                                    | 8 506                                   | 6·80                                                         | 8·78                                  | 8·02                                 |
| <b>Cuneo</b> . . . . .                | 27 470               | 27 065          | 24 853           | 405                                      | 2 212                                    | 2 617                                   | 1·44                                                         | 4·46                                  | 3·40                                 |
| <b>Ferrara</b> . . . . .              | 95 212               | 82 310          | 70 571           | 12 902                                   | 11 739                                   | 24 641                                  | 14·11                                                        | 8·05                                  | 10·17                                |
| <b>Firenze</b> . . . . .              | 232 860              | 212 988         | 176 400          | 19 872                                   | 36 588                                   | 56 460                                  | 8·64                                                         | 9·86                                  | 9·43                                 |
| <b>Pistola</b> . . . . .              | 67 502               | 62 606          | 51 552           | 4 896                                    | 11 054                                   | 15 950                                  | 7·29                                                         | 10·17                                 | 9·16                                 |
| <b>Prato in Toscana</b> . . . . .     | 56 709               | 51 453          | 42 190           | 5 256                                    | 9 263                                    | 14 519                                  | 9·42                                                         | 10·39                                 | 10·05                                |
| <b>Foggia</b> . . . . .               | 76 680               | 53 151          | 40 283           | 23 529                                   | 12 868                                   | 36 397                                  | 35·50                                                        | 14·51                                 | 21·86                                |

A. — Nei comuni capiluoghi di provincia o con più di 30,000 abitanti.

*Segue* TAVOLA II\*. — AUMENTO DELLA POPOLAZIONE PRESENTE DAL 1° GENNAIO 1882 AL 10 GIUGNO 1911.

| CIRCOSCRIZIONI | POPOLAZIONE PRESENTE |                 |                  | AUMENTO ASSOLUTO DELLA POPOLAZIONE       |                                          |                                         | SAGGIO CONTINUO MEDIO ANNUALE DELL'AUMENTO DELLA POPOLAZIONE |                                          |                                         |
|----------------|----------------------|-----------------|------------------|------------------------------------------|------------------------------------------|-----------------------------------------|--------------------------------------------------------------|------------------------------------------|-----------------------------------------|
|                | Censimenti           |                 |                  | dal                                      | dal                                      | dal                                     | dal                                                          | dal                                      | dal                                     |
|                | 10 giugno 1911       | 9 febbraio 1901 | 31 dicembre 1881 | 10 febbraio 1901<br>al<br>10 giugno 1911 | 1° gennaio 1882<br>al<br>9 febbraio 1901 | 1° gennaio 1882<br>al<br>10 giugno 1911 | 10 febbraio 1901<br>al<br>10 giugno 1911                     | 1° gennaio 1882<br>al<br>9 febbraio 1901 | 1° gennaio 1882<br>al<br>10 giugno 1911 |

per 1000 abitanti

*Segue* A. — Nei comuni capiluoghi di provincia o con più di 30,000 abitanti.

|                                  |         |         |         |          |         |         |         |         |        |
|----------------------------------|---------|---------|---------|----------|---------|---------|---------|---------|--------|
| Cerignola . . . . .              | 40 026  | 34 195  | 24 446  | 5 831    | 9 749   | 15 580  | 15·25   | 17·56   | 16·75  |
| San Severo . . . . .             | 32 202  | 30 040  | 20 382  | 2 162    | 9 658   | 11 820  | 6·73    | 20·30   | 15·54  |
| <b>Forlì</b> . . . . .           | 45 994  | 43 708  | 40 934  | 2 286    | 2 774   | 5 060   | 4·94    | 3·43    | 3·96   |
| Cesena . . . . .                 | 45 599  | 42 240  | 38 223  | 3 359    | 4 017   | 7 376   | 7·41    | 5·23    | 5·99   |
| Rimini . . . . .                 | 50 852  | 43 203  | 37 078  | 7 649    | 6 125   | 13 774  | 15·79   | 8·00    | 10·73  |
| <b>Genova</b> . . . . .          | 272 221 | 234 710 | 179 515 | 37 511   | 55 195  | 92 706  | 14·36   | 14·03   | 14·14  |
| San Pier d'Arena . . . . .       | 42 421  | 34 885  | 22 028  | 7 536    | 12 857  | 20 393  | 18·95   | 24·06   | 22·26  |
| Savona . . . . .                 | 50 169  | 38 355  | 29 614  | 11 814   | 8 741   | 20 555  | 26·01   | 13·54   | 17·91  |
| Spezia . . . . .                 | 73 599  | 65 612  | 30 732  | 7 987    | 34 880  | 42 867  | 11·13   | 39·69   | 29·56  |
| Girgenti . . . . .               | 26 823  | 25 024  | 21 274  | 1 799    | 3 750   | 5 549   | 6·73    | 8·50    | 7·87   |
| Canicatti . . . . .              | 30 168  | 24 564  | 19 679  | 5 604    | 4 885   | 10 489  | 19·91   | 11·60   | 14·51  |
| Grosseto . . . . .               | 12 442  | 10 768  | 8 342   | 1 674    | 2 426   | 4 100   | 14·00   | 13·36   | 13·58  |
| Lecce . . . . .                  | 36 222  | 32 687  | 25 934  | 3 535    | 6 753   | 10 288  | 9·95    | 12·11   | 11·35  |
| Taranto . . . . .                | 69 278  | 60 733  | 33 942  | 8 545    | 26 791  | 35 336  | 12·75   | 30·45   | 24·23  |
| Livorno . . . . .                | 105 315 | 98 321  | 97 615  | 6 994    | 706     | 7 700   | 6·66    | 0·38    | 2·58   |
| Lucca . . . . .                  | 76 160  | 74 971  | 68 063  | 1 189    | 6 908   | 8 097   | 1·52    | 5·06    | 3·82   |
| Capannori . . . . .              | 47 650  | 48 217  | 43 726  | — 567    | 4 491   | 3 924   | — 1·15  | 5·12    | 2·92   |
| Macerata . . . . .               | 22 940  | 22 784  | 20 249  | 156      | 2 535   | 2 691   | 0 66    | 6·17    | 4·24   |
| Mantova . . . . .                | 32 657  | 29 344  | 28 250  | 3 313    | 1 094   | 4 407   | 10·36   | 1·99    | 4·92   |
| Massa . . . . .                  | 30 830  | 26 413  | 20 032  | 4 417    | 6 381   | 10 798  | 14·98   | 14·47   | 14·64  |
| Carrara . . . . .                | 49 393  | 42 097  | 30 094  | 7 296    | 12 003  | 19 299  | 15·48   | 17·57   | 16·83  |
| Messina . . . . .                | 126 557 | 149 778 | 126 437 | — 23 221 | 23 281  | 60      | — 16·32 | 8·84    | 0·02   |
| <b>Milano</b> . . . . .          | 599 200 | 493 241 | 323 620 | 105 959  | 169 621 | 275 580 | 18·85   | 22·05   | 20·92  |
| Monza . . . . .                  | 53 214  | 42 599  | 28 012  | 10 615   | 14 587  | 25 202  | 21·55   | 21·94   | 21·80  |
| Modena . . . . .                 | 70 923  | 64 843  | 58 058  | 6 080    | 6 785   | 12 865  | 8·68    | 5·78    | 6·80   |
| <b>Napoli</b> . . . . .          | 678 031 | 563 540 | 494 314 | 114 491  | 69 226  | 183 717 | 17·92   | 6·86    | 10·73  |
| Castellamare di Stabia . . . . . | 33 951  | 32 841  | 33 102  | 1 110    | — 261   | 849     | 3·22    | — 0·41  | 0·86   |
| Torre Annunziata . . . . .       | 31 324  | 28 143  | 22 013  | 3 181    | 6 130   | 9 311   | 10·37   | 12·86   | 11·98  |
| Torre del Greco . . . . .        | 36 608  | 33 299  | 27 562  | 3 309    | 5 737   | 9 046   | 9·18    | 9·90    | 9·64   |
| Novara . . . . .                 | 54 571  | 45 248  | 33 077  | 9 323    | 12 171  | 21 494  | 18·15   | 16·40   | 17·01  |
| Vercelli . . . . .               | 31 903  | 31 154  | 28 999  | 749      | 2 155   | 2 904   | 2·61    | 3·58    | 3·24   |
| Padova . . . . .                 | 96 230  | 82 281  | 72 174  | 13 949   | 10 107  | 24 056  | 15·17   | 6·86    | 9·77   |
| <b>Palermo</b> . . . . .         | 341 088 | 309 694 | 244 991 | 31 394   | 64 703  | 96 097  | 9·35    | 12·26   | 11·24  |
| Parma . . . . .                  | 51 910  | 49 340  | 45 217  | 2 570    | 4 123   | 6 693   | 4·92    | 4·57    | 4·69   |
| Pavia . . . . .                  | 39 898  | 35 447  | 34 286  | 4 451    | 1 161   | 5 612   | 11·46   | 1·74    | 5·15   |
| Perugia . . . . .                | 65 805  | 61 385  | 51 354  | 4 420    | 10 031  | 14 451  | 6·74    | 9·34    | 8·42   |
| Terni . . . . .                  | 32 939  | 30 641  | 15 853  | 2 298    | 14 788  | 17 086  | 7·01    | 34·49   | 24·84  |
| Pesaro . . . . .                 | 27 348  | 25 103  | 20 909  | 2 245    | 4 194   | 6 439   | 8·30    | 9·57    | 9·12   |
| Piacenza . . . . .               | 38 542  | 36 064  | 34 987  | 2 478    | 1 077   | 3 555   | 6·44    | 1·59    | 3·29   |
| Pisa . . . . .                   | 65 232  | 61 321  | 53 957  | 3 911    | 7 364   | 11 275  | 5·99    | 6·70    | 6·45   |
| Porto Maurizio . . . . .         | 7 853   | 7 141   | 6 827   | 712      | 314     | 1 026   | 9·21    | 2·35    | 4·76   |
| Potenza . . . . .                | 16 672  | 16 186  | 20 281  | 486      | — 4 095 | — 3 609 | 2·87    | — 11·80 | — 6·66 |

Segue TAVOLA II\*. — AUMENTO DELLA POPOLAZIONE PRESENTE DAL 1° GENNAIO 1882 AL 10 GIUGNO 1911.

| CIRCOSCRIZIONI | POPOLAZIONE PRESENTE |                 |                  | AUMENTO ASSOLUTO DELLA POPOLAZIONE       |                                          |                                         | SAGGIO CONTINUO MEDIO ANNUALE DELL'AUMENTO DELLA POPOLAZIONE |                                          |                                         |
|----------------|----------------------|-----------------|------------------|------------------------------------------|------------------------------------------|-----------------------------------------|--------------------------------------------------------------|------------------------------------------|-----------------------------------------|
|                | Censimenti           |                 |                  | dal                                      | dal                                      | dal                                     | dal                                                          | dal                                      | dal                                     |
|                | 10 giugno 1911       | 9 febbraio 1901 | 31 dicembre 1881 | 10 febbraio 1901<br>al<br>10 giugno 1911 | 1° gennaio 1882<br>al<br>9 febbraio 1901 | 1° gennaio 1882<br>al<br>10 giugno 1911 | 10 febbraio 1901<br>al<br>10 giugno 1911                     | 1° gennaio 1882<br>al<br>9 febbraio 1901 | 1° gennaio 1882<br>al<br>10 giugno 1911 |

per 1000 abitanti

Segue A. — Nei comuni capiluoghi di provincia o con più di 30,000 abitanti.

|                              |         |         |         |          |         |         |         |        |        |
|------------------------------|---------|---------|---------|----------|---------|---------|---------|--------|--------|
| Ravenna . . . . .            | 71 581  | 64 031  | 60 573  | 7 550    | 3 458   | 11 008  | 10·80   | 2·91   | 5·67   |
| Faenza . . . . .             | 40 164  | 40 370  | 36 042  | — 206    | 4 328   | 4 122   | — 0·50  | 5·93   | 3·68   |
| Reggio di Calabria . . . . . | 43 162  | 44 415  | 39 296  | — 1 253  | 5 119   | 3 866   | — 2·77  | 6·41   | 3·19   |
| Reggio nell'Emilia . . . . . | 70 419  | 58 490  | 50 651  | 11 929   | 7 839   | 19 768  | 17·98   | 7·53   | 11·19  |
| Roma . . . . .               | 542 123 | 462 743 | 300 297 | 79 380   | 162 446 | 241 826 | 15·34   | 22·63  | 20·06  |
| Rovigo . . . . .             | 12 224  | 11 174  | 11 460  | 1 050    | — 286   | 764     | 8·70    | — 1·32 | 2·19   |
| Salerno . . . . .            | 45 682  | 42 727  | 31 245  | 2 955    | 11 482  | 14 437  | 6·48    | 16·38  | 12·90  |
| Sassari . . . . .            | 43 118  | 38 268  | 36 317  | 4 850    | 1 951   | 6 801   | 11·56   | 2·74   | 5·83   |
| Siena . . . . .              | 41 673  | 38 665  | 33 935  | 3 008    | 4 730   | 7 738   | 7·26    | 6·83   | 6·98   |
| Siracusa . . . . .           | 40 835  | 32 030  | 23 507  | 8 805    | 8 523   | 17 328  | 23·53   | 16·19  | 18·76  |
| Modica . . . . .             | 55 924  | 48 962  | 41 231  | 6 962    | 7 731   | 14 693  | 12·88   | 8·99   | 10·35  |
| Noto . . . . .               | 31 625  | 22 564  | 18 239  | 9 061    | 4 325   | 13 386  | 32·70   | 11·14  | 18·69  |
| Ragusa . . . . .             | 37 543  | 31 922  | 24 341  | 5 621    | 7 581   | 13 202  | 15·71   | 14·19  | 14·72  |
| Vittoria . . . . .           | 31 264  | 32 151  | 23 889  | — 887    | 8 262   | 7 375   | — 2·71  | 15·54  | 9·14   |
| Sondrio . . . . .            | 9 117   | 8 171   | 6 990   | 946      | 1 181   | 2 127   | 10·61   | 8·17   | 9·02   |
| Teramo . . . . .             | 24 312  | 24 563  | 20 309  | — 251    | 4 254   | 4 003   | — 1·00  | 9·95   | 6·11   |
| Torino . . . . .             | 427 106 | 335 656 | 253 648 | 91 450   | 82 008  | 173 458 | 23·34   | 14·66  | 17·70  |
| Trapani . . . . .            | 59 593  | 59 452  | 38 231  | 141      | 21 221  | 21 362  | 0·23    | 23·11  | 15·08  |
| Alcamo . . . . .             | 31 765  | 51 809  | 37 697  | — 20 044 | 14 112  | — 5 932 | — 47·39 | 16·64  | — 5·82 |
| Marsala . . . . .            | 65 451  | 57 567  | 40 251  | 7 884    | 17 316  | 25 200  | 12·43   | 18·73  | 16·51  |
| Treviso . . . . .            | 41 022  | 33 987  | 31 249  | 7 035    | 2 738   | 9 773   | 18·22   | 4·40   | 9·24   |
| Udine . . . . .              | 47 617  | 37 942  | 32 020  | 9 675    | 5 922   | 15 597  | 22·00   | 8·88   | 13·48  |
| Venezia . . . . .            | 160 719 | 151 840 | 134 810 | 8 879    | 17 030  | 25 909  | 5·51    | 6·23   | 5·97   |
| Chioggia . . . . .           | 35 061  | 30 563  | 28 015  | 4 498    | 2 548   | 7 046   | 13·30   | 4·56   | 7·62   |
| Verona . . . . .             | 81 909  | 74 271  | 68 741  | 7 638    | 5 530   | 13 168  | 9·48    | 4·05   | 5·95   |
| Vivenza . . . . .            | 54 555  | 44 777  | 39 431  | 9 778    | 5 346   | 15 124  | 19·13   | 6·65   | 11·03  |

B. — Nei circondarii o distretti.

|                                |         |         |         |         |        |        |        |       |      |
|--------------------------------|---------|---------|---------|---------|--------|--------|--------|-------|------|
| Alessandria . . . . .          | 164 494 | 166 908 | 152 974 | — 2 414 | 13 934 | 11 520 | — 1·41 | 4·56  | 2·47 |
| Acqui . . . . .                | 125 749 | 125 467 | 106 226 | 282     | 19 241 | 19 523 | 0·22   | 8·71  | 5·73 |
| Asti . . . . .                 | 188 567 | 191 521 | 169 185 | — 2 954 | 22 336 | 19 382 | — 1 51 | 6·49  | 5·25 |
| Casale Monferrato . . . . .    | 156 978 | 161 937 | 151 926 | — 4 959 | 10 011 | 5 052  | — 3·61 | 3·34  | 1·11 |
| Novi Ligure . . . . .          | 95 595  | 92 502  | 83 698  | 3 093   | 8 804  | 11 897 | 4·52   | 4·51  | 4·51 |
| Tortona . . . . .              | 76 313  | 73 498  | 65 701  | 2 815   | 7 797  | 10 612 | 3·64   | 5·87  | 5·09 |
| Ancona . . . . .               | 319 709 | 302 172 | 267 338 | 17 537  | 34 834 | 52 371 | 5·46   | 6·41  | 6·08 |
| Aquila degli Abruzzi . . . . . | 130 439 | 124 375 | 111 539 | 6 064   | 12 836 | 18 900 | 4·61   | 5·70  | 5·32 |
| Avezzano . . . . .             | 124 480 | 121 714 | 105 003 | 2 766   | 16 711 | 19 477 | 2·18   | 7·73  | 5·78 |
| Cittaducale . . . . .          | 59 256  | 57 787  | 51 054  | 1 469   | 6 733  | 8 202  | 2·43   | 6·48  | 5·06 |
| Sulmona . . . . .              | 92 830  | 92 753  | 85 431  | 77      | 7 322  | 7 399  | 0·08   | 4·30  | 2·82 |
| Arezzo . . . . .               | 283 663 | 271 676 | 238 744 | 11 987  | 32 932 | 44 919 | 4·18   | 6·76  | 5·85 |
| Ascoli Piceno . . . . .        | 125 939 | 121 366 | 100 241 | 4 573   | 21 125 | 25 698 | 3·58   | 10·01 | 7·75 |

*Segue* TAVOLA II\*. — AUMENTO DELLA POPOLAZIONE PRESENTE DAL 1° GENNAIO 1882 AL 10 GIUGNO 1911.

| CIRCOSCRIZIONI | POPOLAZIONE PRESENTE |                 |                  | AUMENTO ASSOLUTO DELLA POPOLAZIONE       |                                          |                                         | SAGGIO CONTINUO MEDIO ANNUALE DELL'AUMENTO DELLA POPOLAZIONE |                                       |                                      |
|----------------|----------------------|-----------------|------------------|------------------------------------------|------------------------------------------|-----------------------------------------|--------------------------------------------------------------|---------------------------------------|--------------------------------------|
|                | Censimenti           |                 |                  | dal                                      | dal                                      | dal                                     | dal                                                          | dal                                   | dal                                  |
|                | 10 giugno 1911       | 9 febbraio 1901 | 31 dicembre 1881 | 10 febbraio 1901<br>al<br>10 giugno 1911 | 1° gennaio 1882<br>al<br>9 febbraio 1901 | 1° gennaio 1882<br>al<br>10 giugno 1911 | 10 febbraio 1901<br>al<br>10 giugno 1911                     | 1° gennaio 1882<br>al 9 febbraio 1901 | 1° gennaio 1882<br>al 10 giugno 1911 |
|                |                      |                 |                  |                                          |                                          |                                         |                                                              |                                       | per 1000 abitanti                    |

*Segue B.* — Nei circondarii o distretti.

|                                    |         |         |         |         |         |          |        |        |        |
|------------------------------------|---------|---------|---------|---------|---------|----------|--------|--------|--------|
| Fermo . . . . .                    | 127 696 | 123 806 | 108 944 | 3 890   | 14 862  | 18 752   | 3 00   | 6·69   | 5·39   |
| Avellino . . . . .                 | 179 727 | 181 707 | 181 851 | — 1 980 | — 144   | — 2 124  | — 1·06 | — 0·04 | — 0·40 |
| Ariano di Puglia . . . . .         | 94 930  | 96 964  | 91 042  | — 2 034 | 5 922   | 3 888    | — 2·05 | 3·30   | 1·42   |
| Sant'Angelo de' Lombardi . . . . . | 121 924 | 123 754 | 119 726 | — 1 830 | 4 028   | 2 198    | — 1·44 | 1·73   | 0·62   |
| Bari delle Puglie . . . . .        | 404 605 | 367 851 | 312 008 | 36 754  | 55 843  | 92 597   | 9·23   | 8·62   | 8·83   |
| Altamura . . . . .                 | 127 516 | 123 913 | 103 852 | 3 603   | 20 061  | 23 664   | 2·78   | 9·24   | 6·97   |
| Barletta . . . . .                 | 359 503 | 335 934 | 263 639 | 23 569  | 72 295  | 95 864   | 6·57   | 12·68  | 10·53  |
| Belluno . . . . .                  | 55 109  | 53 472  | 46 337  | 1 637   | 7 135   | 8 772    | 2·92   | 7·49   | 5·89   |
| Agordo . . . . .                   | 23 580  | 25 030  | 22 724  | — 1 450 | 2 306   | 856      | — 5·78 | 5·06   | 1·26   |
| Feltre . . . . .                   | 65 430  | 63 942  | 55 819  | 1 488   | 8 123   | 9 611    | 2·23   | 7·11   | 5·40   |
| Longarone . . . . .                | 12 564  | 11 919  | 11 117  | 645     | 802     | 1 447    | 5·11   | 3·65   | 4·16   |
| Pieve di Cadore . . . . .          | 36 110  | 38 437  | 38 148  | — 2 327 | 294     | — 2 033  | — 6 05 | 0·40   | — 1·86 |
| Benevento . . . . .                | 115 927 | 116 360 | 104 841 | — 433   | 11 519  | 11 086   | — 0·36 | 5·46   | 3·41   |
| Cerreto Sannita . . . . .          | 77 813  | 78 614  | 75 380  | — 801   | 3 234   | 2 433    | — 0·99 | 2·20   | 1·08   |
| San Bartolomeo in Galdo . . . . .  | 60 986  | 61 530  | 58 204  | — 544   | 3 326   | 2 782    | — 0·86 | 2·91   | 1·59   |
| Bergamo . . . . .                  | 300 694 | 269 994 | 228 012 | 30 700  | 41 982  | 72 682   | 10·43  | 8·84   | 9·40   |
| Clusone . . . . .                  | 77 465  | 70 394  | 55 470  | 7 071   | 14 924  | 21 995   | 9·27   | 12·47  | 11·34  |
| Treviglio . . . . .                | 133 078 | 119 206 | 107 293 | 13 872  | 11 913  | 25 785   | 10·66  | 5·51   | 7·32   |
| Bologna . . . . .                  | 428 925 | 389 709 | 341 810 | 39 216  | 47 899  | 87 115   | 9·29   | 6·86   | 7·71   |
| Imola . . . . .                    | 86 068  | 81 243  | 73 525  | 4 825   | 7 718   | 12 543   | 5·59   | 5·22   | 5·35   |
| Vergato . . . . .                  | 62 736  | 56 415  | 49 544  | 6 321   | 6 871   | 13 192   | 10·29  | 6·80   | 8·02   |
| Brescia . . . . .                  | 296 804 | 261 688 | 223 283 | 35 116  | 38 405  | 73 521   | 12·20  | 8·31   | 9·67   |
| Breno . . . . .                    | 68 264  | 61 875  | 57 966  | 6 389   | 3 909   | 10 298   | 9·52   | 3·42   | 5·55   |
| Chiari . . . . .                   | 96 185  | 87 876  | 75 075  | 8 309   | 12 801  | 21 110   | 8·75   | 8·24   | 8·42   |
| Salò . . . . .                     | 70 079  | 65 900  | 59 925  | 4 179   | 5 975   | 10 154   | 5·96   | 4·97   | 5·32   |
| Verolanuova . . . . .              | 65 079  | 61 088  | 55 319  | 3 991   | 5 769   | 9 760    | 6·13   | 5·19   | 5·52   |
| Cagliari . . . . .                 | 204 390 | 181 975 | 153 336 | 22 415  | 28 639  | 51 054   | 11·25  | 8·96   | 9·76   |
| Iglesias . . . . .                 | 106 172 | 100 002 | 77 373  | 6 170   | 22 629  | 28 739   | 5·80   | 13·43  | 10·75  |
| Lanusei . . . . .                  | 79 104  | 73 884  | 64 816  | 5 220   | 9 068   | 14 288   | 6·39   | 6·85   | 6·77   |
| Oristano . . . . .                 | 130 547 | 127 687 | 125 110 | 2 860   | 2 577   | 5 437    | 2·15   | 1·07   | 1·44   |
| Caltanissetta . . . . .            | 137 440 | 135 188 | 111 510 | 2 252   | 23 678  | 25 930   | 1·60   | 10·08  | 7·10   |
| Piazza Armerina . . . . .          | 125 305 | 117 753 | 94 543  | 7 552   | 23 210  | 30 762   | 6·02   | 11·49  | 9·57   |
| Terranova di Sicilia . . . . .     | 79 812  | 75 036  | 60 326  | 4 776   | 14 710  | 19 486   | 5·98   | 11·42  | 9·51   |
| Campobasso . . . . .               | 116 810 | 124 730 | 128 596 | — 7 920 | — 3 866 | — 11 786 | — 6·35 | — 1·60 | — 3·27 |
| Isernia . . . . .                  | 124 297 | 129 067 | 129 346 | — 4 770 | — 279   | — 5 049  | — 3·65 | — 0·11 | — 1·35 |
| Larino . . . . .                   | 108 511 | 112 774 | 107 492 | — 4 263 | 5 282   | 1 019    | — 3·73 | 2·51   | 0·32   |
| Caserta . . . . .                  | 317 375 | 314 958 | 285 192 | 2 417   | 29 766  | 32 183   | 0·74   | 5·20   | 3·63   |
| Gaeta . . . . .                    | 162 448 | 159 834 | 143 583 | 2 614   | 16 251  | 18 865   | 1·57   | 5·61   | 4·19   |
| Nola . . . . .                     | 102 658 | 102 689 | 95 199  | — 31    | 7 490   | 7 459    | — 0·03 | 3·96   | 2·56   |
| Piedimonte d'Alife . . . . .       | 47 309  | 48 608  | 51 066  | — 1 299 | — 2 458 | — 3 757  | — 2·62 | — 2·58 | — 2·60 |
| Sora . . . . .                     | 161 826 | 159 268 | 139 091 | 2 558   | 20 177  | 22 735   | 1·54   | 7·09   | 5·14   |
| Catania . . . . .                  | 382 796 | 308 022 | 229 707 | 74 774  | 78 315  | 153 089  | 21·05  | 15·35  | 17·35  |

*Segue* TAVOLA II\*. — AUMENTO DELLA POPOLAZIONE PRESENTE DAL 1° GENNAIO 1882 AL 10 GIUGNO 1911.

| CIRCOSCRIZIONI | POPOLAZIONE PRESENTE |                 |                  | AUMENTO ASSOLUTO DELLA POPOLAZIONE       |                                          |                                         | SAGGIO CONTINUO MEDIO ANNUALE DELL'AUMENTO DELLA POPOLAZIONE |                                       |                                      |
|----------------|----------------------|-----------------|------------------|------------------------------------------|------------------------------------------|-----------------------------------------|--------------------------------------------------------------|---------------------------------------|--------------------------------------|
|                | Censimenti           |                 |                  | dal                                      | dal                                      | dal                                     | dal                                                          | dal                                   | dal                                  |
|                | 10 giugno 1911       | 9 febbraio 1901 | 31 dicembre 1881 | 10 febbraio 1901<br>al<br>10 giugno 1911 | 1° gennaio 1882<br>al<br>9 febbraio 1901 | 1° gennaio 1882<br>al<br>10 giugno 1911 | 10 febbraio 1901<br>al<br>10 giugno 1911                     | 1° gennaio 1882<br>al 9 febbraio 1901 | 1° gennaio 1882<br>al 10 giugno 1911 |

per 1000 abitanti

*Segue* B. — Nei circondarii o distretti.

|                                  |         |         |         |         |         |         |        |        |        |
|----------------------------------|---------|---------|---------|---------|---------|---------|--------|--------|--------|
| Acireale . . . . .               | 146 023 | 148 755 | 130 697 | — 2 732 | 18 058  | 15 326  | — 1 80 | 6 77   | 3 77   |
| Caltagirone . . . . .            | 142 911 | 138 064 | 108 270 | 4 847   | 29 794  | 34 641  | 3 34   | 12 72  | 9 43   |
| Nicosia . . . . .                | 117 417 | 110 571 | 94 783  | 6 846   | 15 788  | 22 634  | 5 82   | 8 06   | 7 27   |
| Catanzaro . . . . .              | 153 355 | 147 671 | 137 648 | 5 684   | 10 023  | 15 707  | 3 66   | 3 68   | 3 67   |
| Cotrone . . . . .                | 77 557  | 77 594  | 71 036  | — 37    | 6 558   | 6 521   | — 0 05 | 4 62   | 2 98   |
| Monteleone di Calabria . . . . . | 144 028 | 142 245 | 125 546 | 1 783   | 16 699  | 18 482  | 1 21   | 6 54   | 4 67   |
| Nicastro . . . . .               | 108 295 | 108 717 | 99 745  | — 422   | 8 972   | 8 550   | — 0 38 | 4 51   | 2 79   |
| Chieti . . . . .                 | 134 407 | 133 701 | 115 559 | 706     | 18 142  | 18 848  | 0 51   | 7 63   | 5 13   |
| Lanciano . . . . .               | 120 859 | 119 779 | 112 730 | 1 080   | 7 049   | 8 129   | 0 86   | 3 17   | 2 36   |
| Vasto . . . . .                  | 111 327 | 117 427 | 115 659 | — 6 100 | 1 768   | — 4 332 | — 5 17 | 0 79   | — 1 30 |
| Como . . . . .                   | 289 162 | 271 904 | 239 478 | 17 258  | 32 426  | 49 684  | 5 96   | 6 65   | 6 40   |
| Lecco . . . . .                  | 158 771 | 145 048 | 126 428 | 13 723  | 18 620  | 32 343  | 8 76   | 7 19   | 7 74   |
| Varese . . . . .                 | 168 279 | 163 262 | 149 144 | 5 017   | 14 118  | 19 135  | 2 93   | 4 73   | 4 10   |
| Cosenza . . . . .                | 197 340 | 193 039 | 174 591 | 4 301   | 18 448  | 22 749  | 2 13   | 5 26   | 4 16   |
| Castrovillari . . . . .          | 109 468 | 111 304 | 118 494 | — 1 836 | — 7 190 | — 9 026 | — 1 61 | — 3 28 | — 2 69 |
| Paola . . . . .                  | 101 113 | 99 573  | 92 984  | 1 540   | 6 569   | 8 129   | 1 48   | 3 58   | 2 84   |
| Rossano . . . . .                | 66 080  | 61 351  | 65 116  | 4 729   | — 3 765 | 964     | 7 19   | — 3 12 | 0 50   |
| Cremona . . . . .                | 198 988 | 187 974 | 174 447 | 11 014  | 13 527  | 24 541  | 5 52   | 3 91   | 4 47   |
| Casalmaggiore . . . . .          | 45 019  | 43 802  | 42 181  | 1 217   | 1 621   | 2 838   | 2 65   | 1 97   | 2 21   |
| Crema . . . . .                  | 104 742 | 96 062  | 85 469  | 8 680   | 10 593  | 19 273  | 8 38   | 6 11   | 6 91   |
| Cuneo . . . . .                  | 183 421 | 178 926 | 186 293 | 4 495   | — 7 367 | — 2 872 | 2 39   | — 2 11 | — 0 53 |
| Alba . . . . .                   | 150 817 | 147 541 | 134 883 | 3 276   | 12 658  | 15 934  | 2 13   | 4 69   | 3 79   |
| Mondovi . . . . .                | 158 019 | 157 488 | 155 275 | 531     | 2 213   | 2 744   | 0 33   | 0 74   | 0 60   |
| Saluzzo . . . . .                | 154 462 | 154 280 | 158 949 | 182     | — 4 669 | — 4 487 | 0 11   | — 1 56 | — 0 97 |
| Ferrara . . . . .                | 216 474 | 189 695 | 158 446 | 26 779  | 31 249  | 58 028  | 12 79  | 9 42   | 10 60  |
| Cento . . . . .                  | 38 881  | 38 083  | 37 986  | 798     | 97      | 895     | 2 01   | 0 13   | 0 79   |
| Comacchio . . . . .              | 52 569  | 43 998  | 34 375  | 8 571   | 9 623   | 18 194  | 17 24  | 12 92  | 14 43  |
| Firenze . . . . .                | 670 164 | 625 289 | 524 998 | 44 875  | 100 291 | 145 166 | 6 71   | 9 15   | 8 29   |
| Pistoia . . . . .                | 133 853 | 124 384 | 103 796 | 9 469   | 20 588  | 30 057  | 7 11   | 9 47   | 8 64   |
| Rocca San Casciano . . . . .     | 57 132  | 54 848  | 47 250  | 2 284   | 7 598   | 9 882   | 3 95   | 7 80   | 6 45   |
| San Miniato . . . . .            | 138 274 | 134 533 | 114 732 | 3 741   | 19 801  | 23 542  | 2 66   | 8 33   | 6 34   |
| Foggia . . . . .                 | 242 968 | 205 773 | 162 560 | 37 195  | 43 213  | 80 408  | 16 10  | 12 34  | 13 65  |
| Bovino . . . . .                 | 56 371  | 54 394  | 55 109  | 1 977   | — 715   | 1 262   | 3 46   | — 0 68 | 0 77   |
| San Severo . . . . .             | 167 681 | 165 283 | 138 598 | 2 398   | 26 685  | 29 083  | 1 40   | 9 21   | 6 47   |
| Forlì . . . . .                  | 85 391  | 82 162  | 74 351  | 3 229   | 7 811   | 11 040  | 3 73   | 5 23   | 4 70   |
| Cesena . . . . .                 | 103 436 | 97 669  | 89 304  | 5 767   | 8 365   | 14 132  | 5 56   | 4 69   | 4 99   |
| Rimini . . . . .                 | 112 581 | 100 992 | 87 455  | 11 589  | 13 537  | 25 126  | 10 52  | 7 53   | 8 58   |
| Genova . . . . .                 | 577 449 | 495 049 | 389 263 | 82 400  | 105 786 | 188 186 | 14 91  | 12 58  | 13 40  |
| Albenga . . . . .                | 57 073  | 57 786  | 57 506  | — 713   | 280     | — 433   | — 1 20 | 0 25   | — 0 26 |
| Chiavari . . . . .               | 113 930 | 111 456 | 110 866 | 2 474   | 590     | 3 064   | 2 12   | 0 28   | 0 93   |
| Savona . . . . .                 | 131 320 | 113 023 | 97 023  | 18 297  | 16 000  | 34 297  | 14 53  | 7 99   | 10 28  |
| Spezia . . . . .                 | 170 280 | 157 313 | 105 464 | 12 967  | 51 849  | 64 816  | 7 67   | 20 93  | 16 27  |



*Segue* TAVOLA II\*. — AUMENTO DELLA POPOLAZIONE PRESENTE DAL 1° GENNAIO 1882 AL 10 GIUGNO 1911.

| CIRCOSCRIZIONI | POPOLAZIONE PRESENTE |                 |                  | AUMENTO ASSOLUTO DELLA POPOLAZIONE       |                                          |                                         | SAGGIO CONTINUO MEDIO ANNUALE DELL'AUMENTO DELLA POPOLAZIONE |                                       |                                      |
|----------------|----------------------|-----------------|------------------|------------------------------------------|------------------------------------------|-----------------------------------------|--------------------------------------------------------------|---------------------------------------|--------------------------------------|
|                | Censimenti           |                 |                  | dal                                      | dal                                      | dal                                     | dal                                                          | dal                                   | dal                                  |
|                | 10 giugno 1911       | 9 febbraio 1901 | 31 dicembre 1881 | 10 febbraio 1901<br>al<br>10 giugno 1911 | 1° gennaio 1882<br>al<br>9 febbraio 1901 | 1° gennaio 1882<br>al<br>10 giugno 1911 | 10 febbraio 1901<br>al 10 giugno 1911                        | 1° gennaio 1882<br>al 9 febbraio 1901 | 1° gennaio 1882<br>al 10 giugno 1911 |

per 1000 abitanti

*Segue B.* — Nei circondari o distretti.

|                                      |         |         |         |          |         |         |        |        |        |
|--------------------------------------|---------|---------|---------|----------|---------|---------|--------|--------|--------|
| Girgenti . . . . .                   | 258 962 | 240 005 | 189 603 | 18 957   | 50 402  | 69 359  | 7·36   | 12·34  | 10·59  |
| Bivona . . . . .                     | 74 221  | 73 265  | 63 634  | 956      | 9 631   | 10 587  | 1·26   | 7·38   | 5·23   |
| Sciacca . . . . .                    | 60 621  | 58 368  | 59 250  | 2 253    | — 882   | 1 371   | 3·67   | — 0·78 | 0·78   |
| Grosseto . . . . .                   | 146 634 | 144 722 | 114 295 | 1 912    | 30 427  | 32 339  | 1·27   | 12·35  | 8·46   |
| Lecce . . . . .                      | 196 647 | 176 890 | 142 827 | 19 757   | 34 063  | 53 820  | 10·26  | 11·19  | 10·86  |
| Brindisi . . . . .                   | 167 544 | 154 963 | 124 359 | 12 581   | 30 604  | 43 185  | 7·56   | 11·51  | 10·12  |
| Gallipoli . . . . .                  | 188 062 | 169 359 | 133 171 | 18 703   | 36 188  | 54 891  | 10·15  | 12·58  | 11·72  |
| Taranto . . . . .                    | 219 254 | 205 308 | 152 941 | 13 946   | 52 367  | 66 313  | 6·37   | 15·41  | 12·23  |
| Livorno . . . . .                    | 105 315 | 98 321  | 97 615  | 6 994    | 706     | 7 700   | 6·66   | 0·38   | 2·58   |
| Portoferraio . . . . .               | 30 450  | 25 556  | 23 997  | 4 894    | 1 559   | 6 453   | 16·97  | 3·29   | 8·09   |
| Lucca . . . . .                      | 333 011 | 319 523 | 284 484 | 13 488   | 35 039  | 48 527  | 4·01   | 6·08   | 5·35   |
| Macerata . . . . .                   | 207 704 | 207 935 | 192 415 | — 231    | 15 520  | 15 289  | — 0·11 | 4·06   | 2·60   |
| Camerino . . . . .                   | 50 689  | 51 494  | 47 298  | — 805    | 4 196   | 3 391   | — 1·53 | 4·45   | 2·35   |
| <b>Mantova</b> . . . . .             | 98 382  | 88 274  | 82 947  | 10 108   | 5 327   | 15 435  | 10·50  | 3·26   | 5·80   |
| Asola . . . . .                      | 21 912  | 18 331  | 16 583  | 3 581    | 1 748   | 5 329   | 17·29  | 5·24   | 9·46   |
| Bozzolo . . . . .                    | 29 492  | 28 030  | 28 231  | 1 462    | — 201   | 1 261   | 4·93   | — 0·37 | 1·48   |
| Canneto sull'Oglio . . . . .         | 13 338  | 12 125  | 11 445  | 1 213    | 680     | 1 893   | 9·24   | 3·02   | 5·20   |
| Castiglione delle Stiviere . . . . . | 17 502  | 15 210  | 13 709  | 2 292    | 1 501   | 3 793   | 13·60  | 5·44   | 8·30   |
| Gonzaga . . . . .                    | 51 611  | 45 465  | 41 148  | 6 146    | 4 317   | 10 463  | 12·28  | 5·22   | 7·70   |
| Ostiglia . . . . .                   | 18 528  | 15 963  | 14 855  | 2 565    | 1 108   | 3 673   | 14·43  | 3·77   | 7·50   |
| Revere . . . . .                     | 87 917  | 24 382  | 23 878  | 3 535    | 504     | 4 039   | 13·12  | 1·09   | 5·31   |
| Sermide . . . . .                    | 22 810  | 19 959  | 19 544  | 2 851    | 415     | 3 266   | 12·93  | 1·10   | 5·25   |
| Viadana . . . . .                    | 31 717  | 30 260  | 29 759  | 1 457    | 501     | 1 958   | 4·56   | 0·87   | 2·16   |
| Volta Mantovana . . . . .            | 15 839  | 13 943  | 13 629  | 1 896    | 314     | 2 210   | 12·35  | 1·19   | 5·10   |
| Massa e Carrara . . . . .            | 133 015 | 119 465 | 97 271  | 13 550   | 22 194  | 35 744  | 10·41  | 10·76  | 10·63  |
| Castelnuovo di Garfagnana . . . . .  | 42 475  | 37 855  | 38 476  | 4 620    | — 621   | 3 999   | 11·15  | — 0·85 | 3·36   |
| Pontremoli . . . . .                 | 36 940  | 38 311  | 33 722  | — 1 371  | 4 589   | 3 218   | — 3·53 | 6·68   | 3·10   |
| Messina . . . . .                    | 234 264 | 257 222 | 217 184 | — 22 958 | 40 038  | 17 080  | — 9·06 | 8·85   | 2·57   |
| Castroreale . . . . .                | 114 203 | 112 434 | 93 265  | 1 769    | 19 169  | 20 938  | 1·51   | 9·78   | 6·88   |
| Mistretta . . . . .                  | 58 436  | 61 460  | 54 576  | — 3 024  | 6 884   | 3 860   | — 4·89 | 6·22   | 2·32   |
| Patti . . . . .                      | 110 345 | 112 693 | 95 899  | — 2 348  | 16 794  | 14 446  | — 2·04 | 8·44   | 4·77   |
| <b>Milano</b> . . . . .              | 867 087 | 689 999 | 491 323 | 177 088  | 198 676 | 375 764 | 22·13  | 17·77  | 19·29  |
| Abbiategrasso . . . . .              | 134 303 | 121 323 | 106 273 | 12 980   | 15 050  | 28 030  | 9·45   | 6·93   | 7·95   |
| Gallarate . . . . .                  | 250 654 | 203 878 | 155 974 | 46 776   | 47 904  | 94 680  | 20·01  | 14·02  | 16·11  |
| Lodi . . . . .                       | 171 194 | 177 757 | 173 947 | — 6 563  | 3 810   | — 2 753 | — 3·64 | 1·13   | — 0·54 |
| Monza . . . . .                      | 303 310 | 249 222 | 187 474 | 54 088   | 61 748  | 115 836 | 19·03  | 14·90  | 16·34  |
| Modena . . . . .                     | 207 981 | 183 229 | 157 461 | 24 752   | 25 768  | 50 520  | 12·27  | 7·93   | 9·45   |
| Mirandola . . . . .                  | 71 058  | 64 268  | 61 685  | 6 790    | 2 583   | 9 373   | 9·73   | 2·15   | 4·80   |
| Pavullo nel Frignano . . . . .       | 74 012  | 68 307  | 60 108  | 5 705    | 8 199   | 13 904  | 7·77   | 6·69   | 7·07   |
| Napoli . . . . .                     | 837 554 | 708 410 | 609 720 | 129 144  | 98 690  | 227 834 | 16·22  | 7·85   | 10·78  |
| Casoria . . . . .                    | 179 655 | 165 199 | 138 179 | 14 456   | 27 020  | 41 476  | 8·15   | 9·35   | 8·92   |
| Castellamare di Stabia . . . . .     | 198 424 | 189 462 | 176 805 | 8 962    | 12 657  | 21 619  | 4·48   | 3·62   | 3·92   |

Segue TAVOLA II\*. — AUMENTO DELLA POPOLAZIONE PRESENTE DAL 1° GENNAIO 1882 AL 10 GIUGNO 1911.

| CIRCOSCRIZIONI    | POPOLAZIONE PRESENTE |                 |                  | AUMENTO ASSOLUTO DELLA POPOLAZIONE       |                                          |                                         | SAGGIO CONTINUO MEDIO ANNUALE DELL'AUMENTO DELLA POPOLAZIONE |                                          |                                       |
|-------------------|----------------------|-----------------|------------------|------------------------------------------|------------------------------------------|-----------------------------------------|--------------------------------------------------------------|------------------------------------------|---------------------------------------|
|                   | Censimenti           |                 |                  | dal                                      | dal                                      | dal                                     | dal                                                          | dal                                      | dal                                   |
|                   | 10 giugno 1911       | 9 febbraio 1901 | 31 dicembre 1881 | 10 febbraio 1901<br>al<br>10 giugno 1911 | 1° gennaio 1882<br>al<br>9 febbraio 1901 | 1° gennaio 1882<br>al<br>10 giugno 1911 | 10 febbraio 1901<br>al<br>10 giugno 1911                     | 10 febbraio 1901<br>al<br>10 giugno 1911 | 1° gennaio 1882<br>al 9 febbraio 1901 |
| per 1000 abitanti |                      |                 |                  |                                          |                                          |                                         |                                                              |                                          |                                       |

Segue B. — Nei circondarii o distretti.

|                              |         |         |         |          |          |          |        |        |        |
|------------------------------|---------|---------|---------|----------|----------|----------|--------|--------|--------|
| Pozzuoli . . . . .           | 95 152  | 88 763  | 76 541  | 6 389    | 12 222   | 18 611   | 6·73   | 7·75   | 7·39   |
| Novara . . . . .             | 269 082 | 255 601 | 227 869 | 13 481   | 27 732   | 41 213   | 4·98   | 6·01   | 5·65   |
| Biella . . . . .             | 160 762 | 164 055 | 153 908 | — 3 293  | 10 147   | 6 854    | — 1·96 | 1·06   | 1·48   |
| Domodossola . . . . .        | 41 467  | 41 248  | 34 457  | 219      | 6 791    | 7 010    | 0·51   | 9·41   | 6·29   |
| Pallanza . . . . .           | 84 084  | 81 564  | 70 074  | 2 520    | 11 490   | 14 010   | 2·95   | 7·45   | 6·19   |
| Varallo . . . . .            | 34 322  | 34 439  | 32 297  | — 117    | 2 142    | 2 025    | — 0·33 | 3·36   | 2·07   |
| Vercelli . . . . .           | 166 609 | 166 208 | 157 321 | 401      | 8 887    | 9 288    | 0·23   | 2·88   | 1·95   |
| <b>Padova</b> . . . . .      | 194 521 | 163 563 | 141 515 | 30 958   | 22 048   | 53 006   | 17·02  | 7·58   | 10·81  |
| Camposampiero . . . . .      | 60 841  | 48 084  | 41 660  | 12 757   | 6 424    | 19 181   | 22·79  | 7·50   | 12·86  |
| Cittadella . . . . .         | 48 423  | 41 009  | 35 725  | 7 414    | 5 284    | 12 698   | 16·10  | 7·22   | 10·33  |
| Conselve . . . . .           | 33 455  | 29 425  | 27 442  | 4 030    | 1 983    | 6 013    | 12·43  | 3·65   | 6·73   |
| Este . . . . .               | 52 727  | 47 896  | 46 696  | 4 831    | 1 200    | 6 031    | 9·31   | 1·33   | 4·13   |
| Monselice . . . . .          | 42 686  | 36 848  | 33 696  | 5 840    | 3 152    | 8 992    | 14·25  | 4·68   | 8·03   |
| Montagnana . . . . .         | 39 101  | 36 020  | 35 397  | 3 081    | 623      | 3 704    | 7·95   | 0·91   | 3·38   |
| Pieve di Sacco . . . . .     | 47 602  | 40 382  | 35 631  | 7 220    | 4 751    | 11 971   | 15·93  | 6·55   | 9·84   |
| Palermo . . . . .            | 552 344 | 530 052 | 443 150 | 22 292   | 86 902   | 109 194  | 3·99   | 9·37   | 7·48   |
| Cefalù . . . . .             | 96 557  | 99 796  | 93 268  | — 3 239  | 6 528    | 3 289    | — 3·20 | 3·54   | 1·18   |
| Corleone . . . . .           | 53 998  | 56 168  | 59 309  | — 2 170  | — 3 141  | — 5 311  | — 3·82 | — 2·85 | — 3·19 |
| Termini Imerese . . . . .    | 92 732  | 99 341  | 103 424 | — 6 609  | — 4 083  | — 10 692 | — 6·67 | — 2·11 | — 3·71 |
| Parma . . . . .              | 186 971 | 169 755 | 152 058 | 17 216   | 17 697   | 34 913   | 9·36   | 5·76   | 7·02   |
| Borgo San Donnino . . . . .  | 102 132 | 88 637  | 82 629  | 13 495   | 6 008    | 19 503   | 13·73  | 3·67   | 7·20   |
| Borgotaro . . . . .          | 37 060  | 35 767  | 32 619  | 1 293    | 3 148    | 4 441    | 3·44   | 4·82   | 4·34   |
| Pavia . . . . .              | 161 669 | 157 640 | 153 346 | 4 029    | 4 294    | 8 323    | 2·44   | 1·45   | 1·80   |
| Bobbio . . . . .             | 36 558  | 37 244  | 36 210  | — 686    | 1 034    | 348      | — 1·80 | 1·47   | 0·32   |
| Mortara . . . . .            | 178 329 | 165 833 | 156 491 | 12 496   | 9 342    | 21 838   | 7·04   | 3·03   | 4·44   |
| Voghera . . . . .            | 135 784 | 136 252 | 123 784 | — 468    | 12 468   | 12 000   | — 0·33 | 5·02   | 3·14   |
| Perugia . . . . .            | 267 998 | 258 176 | 222 248 | 9 822    | 35 928   | 45 750   | 3·39   | 7·84   | 6·28   |
| Foligno . . . . .            | 79 964  | 75 594  | 66 918  | 4 370    | 8 676    | 13 046   | 5·44   | 6·38   | 6·05   |
| Orvieto . . . . .            | 57 917  | 56 756  | 48 844  | 1 161    | 7 912    | 9 073    | 1·96   | 7·86   | 5·79   |
| Rieti . . . . .              | 96 767  | 98 424  | 87 014  | — 1 657  | 11 410   | 9 753    | — 1·64 | 6·45   | 3·61   |
| Spoleto . . . . .            | 79 969  | 77 536  | 70 771  | 2 433    | 6 765    | 9 198    | 2·99   | 4·78   | 4·15   |
| Terni . . . . .              | 103 981 | 100 724 | 76 265  | 3 257    | 24 459   | 27 716   | 3·08   | 14·56  | 10·53  |
| Pesaro . . . . .             | 128 048 | 122 883 | 106 648 | 5 165    | 16 285   | 21 400   | 3·99   | 7·42   | 6·21   |
| Urbino . . . . .             | 133 468 | 131 099 | 116 395 | 2 369    | 14 704   | 17 073   | 1·71   | 6·24   | 4·65   |
| Piacenza . . . . .           | 182 341 | 176 348 | 163 603 | 5 993    | 12 745   | 18 738   | 3·24   | 3·93   | 3·68   |
| Fiorenzuola d'Arda . . . . . | 73 892  | 68 778  | 63 155  | 5 114    | 5 623    | 10 737   | 6·95   | 4·46   | 5·33   |
| Pisa . . . . .               | 250 284 | 243 603 | 217 911 | 6 681    | 25 692   | 32 373   | 2·62   | 5·83   | 4·70   |
| Volterra . . . . .           | 91 966  | 77 226  | 65 652  | 14 740   | 11 574   | 26 314   | 16·92  | 8·50   | 11·45  |
| Porto Maurizio . . . . .     | 57 195  | 58 018  | 58 659  | — 823    | — 641    | — 1 464  | — 1·38 | — 0·58 | — 0·86 |
| San Remo . . . . .           | 89 984  | 84 828  | 73 592  | 5 156    | 11 256   | 16 392   | 5·72   | 7·44   | 6·53   |
| Potenza . . . . .            | 149 100 | 160 046 | 185 507 | — 10 946 | — 25 461 | — 36 407 | — 6·86 | — 7·73 | — 7·42 |
| Lagonegro . . . . .          | 106 973 | 107 786 | 116 410 | — 813    | — 8 624  | — 9 437  | — 0·74 | — 4·02 | — 2·87 |

Segue TAVOLA II\*. — AUMENTO DELLA POPOLAZIONE PRESENTE DAL 1° GENNAIO 1882 AL 10 GIUGNO 1911.

| CIRCOSCRIZIONI | POPOLAZIONE PRESENTE |                 |                  | AUMENTO ASSOLUTO DELLA POPOLAZIONE       |                                          |                                         | SAGGIO CONTINUO MEDIO ANNUALE DELL'AUMENTO DELLA POPOLAZIONE |                                       |                                      |
|----------------|----------------------|-----------------|------------------|------------------------------------------|------------------------------------------|-----------------------------------------|--------------------------------------------------------------|---------------------------------------|--------------------------------------|
|                | Censimenti           |                 |                  | dal                                      | dal                                      | dal                                     | dal                                                          | dal                                   | dal                                  |
|                | 10 giugno 1911       | 9 febbraio 1901 | 31 dicembre 1881 | 10 febbraio 1901<br>al<br>10 giugno 1911 | 1° gennaio 1882<br>al<br>9 febbraio 1901 | 1° gennaio 1882<br>al<br>10 giugno 1911 | 10 febbraio 1901<br>al<br>10 giugno 1911                     | 1° gennaio 1882<br>al 9 febbraio 1901 | 1° gennaio 1882<br>al 10 giugno 1911 |

per 1000 abitanti

Segue B. — Nei circondari o distretti.

|                               |         |         |         |         |         |          |        |        |        |
|-------------------------------|---------|---------|---------|---------|---------|----------|--------|--------|--------|
| Matera . . . . .              | 111 282 | 114 788 | 113 219 | — 3 506 | 1 569   | — 1 937  | — 3·00 | 0·72   | — 0·59 |
| Melfi . . . . .               | 106 666 | 108 085 | 109 368 | — 1 419 | — 1 283 | — 2 702  | — 1·28 | — 0·62 | — 0·85 |
| Ravenna . . . . .             | 100 123 | 89 957  | 83 916  | 10 166  | 6 041   | 16 207   | 10·37  | 3·64   | 6·00   |
| Faenza . . . . .              | 74 759  | 74 631  | 67 772  | 128     | 6 859   | 6 987    | 0·17   | 5·05   | 3·33   |
| Lugo . . . . .                | 73 474  | 70 897  | 66 671  | 2 577   | 4 226   | 6 803    | 3·46   | 3·22   | 3·30   |
| Reggio di Calabria . . . . .  | 150 915 | 153 895 | 133 518 | — 2 980 | 20 377  | 17 397   | — 1·89 | 7·43   | 4·16   |
| Gerace Marina . . . . .       | 136 854 | 131 884 | 118 411 | 4 970   | 13 473  | 18 443   | 3·58   | 5·64   | 4·92   |
| Palmi . . . . .               | 157 146 | 142 935 | 120 794 | 14 211  | 22 141  | 36 352   | 9·20   | 8·80   | 8·94   |
| Reggio nell'Emilia . . . . .  | 286 354 | 205 929 | 181 855 | 30 425  | 24 074  | 54 499   | 13·35  | 6·51   | 8·90   |
| Guastalla . . . . .           | 73 983  | 68 566  | 63 104  | 5 417   | 5 462   | 10 879   | 7·37   | 4·34   | 5·40   |
| Roma . . . . .                | 788 321 | 695 688 | 490 502 | 92 633  | 205 186 | 297 819  | 12·11  | 18·29  | 16·12  |
| Civitavecchia . . . . .       | 38 679  | 38 400  | 29 667  | 279     | 8 733   | 9 012    | 0·70   | 13·50  | 9·01   |
| Frosinone . . . . .           | 194 346 | 185 268 | 150 150 | 9 078   | 35 118  | 44 196   | 4·63   | 11·00  | 8·76   |
| Velletri . . . . .            | 94 228  | 92 669  | 74 391  | 1 559   | 18 278  | 19 837   | 1·62   | 11·50  | 8·03   |
| Viterbo . . . . .             | 186 849 | 184 884 | 158 762 | 1 965   | 26 122  | 28 087   | 1·02   | 7·97   | 5·53   |
| <b>Rovigo</b> . . . . .       | 46 415  | 41 203  | 42 546  | 5 212   | — 1 343 | 3 869    | 11·54  | — 1·68 | 2·96   |
| Adria . . . . .               | 88 016  | 71 050  | 62 609  | 16 966  | 8 441   | 25 407   | 20·74  | 6·62   | 11·57  |
| Badia Polesine . . . . .      | 25 530  | 23 489  | 23 856  | 2 081   | — 357   | 1 674    | 8·03   | — 0·97 | 2·30   |
| Lendinara . . . . .           | 25 745  | 22 296  | 22 763  | 3 449   | — 467   | 2 982    | 13·93  | — 1·08 | 4·18   |
| Massa Superiore . . . . .     | 24 007  | 22 140  | 23 211  | 1 867   | — 1 071 | 796      | 7·84   | — 1·99 | 1·46   |
| Occhiobello . . . . .         | 27 940  | 23 419  | 24 256  | 4 521   | — 837   | 3 684    | 17·10  | — 1·84 | 4·80   |
| Polesella . . . . .           | 20 070  | 18 297  | 18 459  | 1 773   | — 162   | 1 611    | 8·96   | — 0·46 | 2·84   |
| Salerno . . . . .             | 294 403 | 290 886 | 267 405 | 3 517   | 23 481  | 26 998   | 1·16   | 4·40   | 3·27   |
| Campagna . . . . .            | 96 704  | 100 879 | 102 014 | — 4 175 | — 1 135 | — 5 310  | — 4·09 | — 0·59 | — 1·82 |
| Sala Consilina . . . . .      | 70 167  | 72 572  | 80 859  | — 2 405 | — 8 287 | — 10 692 | — 3·26 | — 5·66 | — 4·82 |
| Vallo della Lucania . . . . . | 97 008  | 99 991  | 99 879  | — 2 983 | 112     | — 2 871  | — 2·93 | 0·06   | — 0·99 |
| Sassari . . . . .             | 107 862 | 97 677  | 88 312  | 10 185  | 9 365   | 19 550   | 9·61   | 5·27   | 6·79   |
| Alghero . . . . .             | 49 121  | 48 172  | 43 624  | 949     | 4 548   | 5 497    | 1·89   | 5·19   | 4·03   |
| Nuoro . . . . .               | 75 512  | 71 140  | 59 794  | 4 372   | 11 346  | 15 718   | 5·78   | 9·09   | 7·93   |
| Ozieri . . . . .              | 50 390  | 49 074  | 41 193  | 1 316   | 7 881   | 9 197    | 2·56   | 9·16   | 6·85   |
| Tempio Pausania . . . . .     | 49 309  | 42 143  | 28 444  | 7 166   | 13 699  | 20 865   | 15·21  | 20·57  | 18·69  |
| Siena . . . . .               | 162 611 | 156 053 | 137 819 | 6 558   | 18 234  | 24 792   | 3·99   | 6·50   | 5·62   |
| Montepulciano . . . . .       | 78 919  | 77 777  | 68 107  | 1 142   | 9 670   | 10 812   | 1·41   | 6·95   | 5·00   |
| Siracusa . . . . .            | 148 873 | 127 958 | 99 358  | 20 915  | 28 600  | 49 515   | 14·67  | 13·24  | 13·73  |
| Modica . . . . .              | 225 307 | 207 441 | 171 205 | 17 866  | 36 236  | 54 102   | 8·00   | 10·05  | 9·33   |
| Noto . . . . .                | 102 585 | 92 108  | 70 963  | 10 477  | 21 145  | 31 622   | 10·44  | 13·65  | 12·52  |
| Sondrio . . . . .             | 129 928 | 125 565 | 120 534 | 4 363   | 5 031   | 9 394    | 3·31   | 2·14   | 2·55   |
| Teramo . . . . .              | 183 929 | 184 203 | 150 353 | — 274   | 33 850  | 33 576   | — 0·14 | 10·63  | 6·85   |
| Penne . . . . .               | 123 561 | 123 241 | 104 453 | 320     | 18 788  | 19 108   | 0·25   | 8·66   | 5·71   |
| Torino . . . . .              | 752 848 | 651 153 | 556 861 | 101 695 | 94 292  | 195 987  | 14·06  | 8·17   | 10·24  |
| Aosta . . . . .               | 77 921  | 80 917  | 82 188  | — 2 996 | — 1 271 | — 4 267  | — 3·65 | — 0·82 | — 1·81 |
| Ivrea . . . . .               | 160 895 | 169 328 | 169 363 | — 8 433 | — 35    | — 8 468  | — 4·95 | — 0·01 | — 1·74 |

Segue TAVOLA II\*. — AUMENTO DELLA POPOLAZIONE PRESENTE DAL 1° GENNAIO 1882 AL 10 GIUGNO 1911.

| CIRCOSCRIZIONI | POPOLAZIONE PRESENTE |                 |                  | AUMENTO ASSOLUTO DELLA POPOLAZIONE       |                                          |                                         | SAGGIO CONTINUO MEDIO ANNUALE DELL'AUMENTO DELLA POPOLAZIONE |                                       |                                      |
|----------------|----------------------|-----------------|------------------|------------------------------------------|------------------------------------------|-----------------------------------------|--------------------------------------------------------------|---------------------------------------|--------------------------------------|
|                | Censimenti           |                 |                  | dal                                      | dal                                      | dal                                     | dal                                                          | dal                                   | dal                                  |
|                | 10 giugno 1911       | 9 febbraio 1901 | 31 dicembre 1881 | 10 febbraio 1901<br>al<br>10 giugno 1911 | 1° gennaio 1882<br>al<br>9 febbraio 1901 | 1° gennaio 1882<br>al<br>10 giugno 1911 | 10 febbraio 1901<br>al<br>10 giugno 1911                     | 1° gennaio 1882<br>al 9 febbraio 1901 | 1° gennaio 1882<br>al 10 giugno 1911 |

per 1000 abitanti

Segue B. — Nei circondarii o distretti.

|                                   |         |         |         |          |         |         |         |        |        |
|-----------------------------------|---------|---------|---------|----------|---------|---------|---------|--------|--------|
| Pinerolo . . . . .                | 128 573 | 130 355 | 133 353 | — 1 782  | — 2 998 | — 4 780 | — 1·33  | — 1·19 | — 1·24 |
| Susa . . . . .                    | 93 472  | 92 465  | 87 449  | 1 007    | 5 016   | 6 023   | 1·05    | 2·92   | 2·26   |
| Trapani . . . . .                 | 176 289 | 168 117 | 118 911 | 8 172    | 49 206  | 57 378  | 4·60    | 18·12  | 13·37  |
| Alcamo . . . . .                  | 82 608  | 107 465 | 87 313  | — 24 857 | 20 152  | — 4 705 | — 25·48 | 10·86  | — 1·88 |
| Mazara del Vallo . . . . .        | 98 209  | 92 517  | 77 753  | 5 692    | 14 764  | 20 456  | 5·73    | 9·10   | 7·93   |
| <b>Treviso</b> . . . . .          | 145 531 | 117 893 | 105 743 | 27 638   | 12 150  | 39 788  | 20·40   | 5·69   | 10·85  |
| Asolo . . . . .                   | 39 958  | 36 521  | 34 419  | 3 437    | 2 102   | 5 539   | 8·71    | 3·10   | 5·07   |
| Castelfranco Veneto . . . . .     | 43 561  | 37 572  | 34 197  | 5 989    | 3 375   | 9 364   | 14·33   | 4·93   | 8·22   |
| Conegliano . . . . .              | 64 411  | 51 861  | 48 082  | 12 550   | 3 779   | 16 329  | 20·99   | 3·96   | 9·93   |
| Montebelluna . . . . .            | 50 419  | 42 420  | 36 374  | 7 999    | 6 046   | 14 045  | 16·73   | 8·05   | 11·09  |
| Oderzo . . . . .                  | 64 201  | 52 146  | 49 630  | 12 055   | 2 516   | 14 571  | 20·15   | 2·59   | 8·74   |
| Valdobbiadene . . . . .           | 29 996  | 26 360  | 24 269  | 3 636    | 2 091   | 5 727   | 12·52   | 4·33   | 7·20   |
| Vittorio . . . . .                | 53 089  | 47 494  | 42 990  | 5 595    | 4 504   | 10 099  | 10·79   | 5·21   | 7·17   |
| <b>Udine</b> . . . . .            | 99 340  | 86 832  | 72 615  | 12 508   | 14 217  | 26 725  | 13·04   | 9·36   | 10·64  |
| Cliviale del Friuli . . . . .     | 61 882  | 60 444  | 52 876  | 1 435    | 7 568   | 9 006   | 2·28    | 7·00   | 5·34   |
| Codroipo . . . . .                | 28 906  | 26 525  | 22 496  | 2 381    | 4 029   | 6 410   | 8·33    | 8·62   | 8·52   |
| Gemona . . . . .                  | 32 332  | 35 374  | 28 886  | — 3 012  | 6 488   | 3 446   | — 8·71  | 10·60  | 3·83   |
| Latisana . . . . .                | 23 667  | 20 784  | 17 573  | 2 883    | 3 211   | 6 094   | 12·58   | 8·78   | 10·11  |
| Palmanova . . . . .               | 31 823  | 28 408  | 25 671  | 3 415    | 2 737   | 6 152   | 11·00   | 5·30   | 7·30   |
| Pordenone . . . . .               | 137 520 | 120 494 | 101 763 | 17 026   | 18 731  | 35 757  | 12·80   | 8·84   | 10·23  |
| San Daniele del Friuli . . . . .  | 38 564  | 38 452  | 31 013  | 112      | 7 439   | 7 551   | 0·28    | 11·25  | 7·40   |
| San Vito al Tagliamento . . . . . | 39 947  | 34 313  | 29 149  | 5 634    | 5 164   | 10 798  | 14·73   | 8·54   | 10·70  |
| Spilimbergo . . . . .             | 37 653  | 38 650  | 32 987  | — 997    | 5 663   | 4 666   | — 2·53  | 8·29   | 4·49   |
| Tarcento . . . . .                | 33 304  | 33 653  | 27 678  | — 349    | 5 975   | 5 626   | — 1·01  | 10·23  | 6·29   |
| Tolmezzo . . . . .                | 63 143  | 68 663  | 59 038  | — 5 520  | 9 625   | 4 105   | — 8·12  | 7·90   | 2·28   |
| <b>Venezia</b> . . . . .          | 175 195 | 165 159 | 145 637 | 10 036   | 19 522  | 29 558  | 5·71    | 6·58   | 6·28   |
| Chioggia . . . . .                | 64 291  | 56 586  | 54 752  | 7 705    | 1 834   | 9 539   | 12·37   | 1·72   | 5·46   |
| Dolo . . . . .                    | 48 844  | 40 046  | 33 427  | 8 798    | 6 619   | 15 417  | 19·24   | 9·45   | 12·88  |
| Mestre . . . . .                  | 38 655  | 28 618  | 23 912  | 10 037   | 4 706   | 14 743  | 29·12   | 9·40   | 16·31  |
| Mirano . . . . .                  | 40 078  | 32 848  | 28 397  | 7 230    | 4 451   | 11 681  | 19·27   | 7·62   | 11·70  |
| Portogruaro . . . . .             | 52 522  | 41 635  | 37 989  | 10 887   | 3 646   | 14 533  | 22·50   | 4·80   | 11·00  |
| San Donà di Piave . . . . .       | 47 167  | 36 349  | 32 594  | 10 818   | 3 755   | 14 573  | 25·24   | 5·71   | 12·55  |
| <b>Verona</b> . . . . .           | 160 415 | 140 560 | 127 992 | 19 855   | 12 568  | 32 423  | 12·80   | 4·90   | 7·67   |
| Bardolino . . . . .               | 22 862  | 20 423  | 18 970  | 2 439    | 1 453   | 3 892   | 10·93   | 3·86   | 6·34   |
| Caprino Veronese . . . . .        | 17 398  | 14 805  | 13 312  | 2 593    | 1 493   | 4 086   | 15·63   | 5·56   | 9·09   |
| Cologna Veneta . . . . .          | 27 094  | 23 932  | 23 860  | 3 162    | 72      | 3 234   | 12·02   | 0·16   | 4·32   |
| Isola della Scala . . . . .       | 45 004  | 38 986  | 37 862  | 6 018    | 1 124   | 7 142   | 13·91   | 1 53   | 5·87   |
| Legnago . . . . .                 | 48 590  | 42 335  | 42 030  | 6 255    | 305     | 6 560   | 13·35   | 0·38   | 4·93   |
| San Bonifacio . . . . .           | 41 436  | 38 588  | 35 565  | 2 845    | 3 023   | 5 871   | 6·90    | 4·27   | 5·19   |
| Sanguinetto . . . . .             | 26 021  | 23 658  | 22 973  | 2 363    | 685     | 3 048   | 9·22    | 1·54   | 4·23   |
| San Pietro in Cariano . . . . .   | 30 842  | 29 869  | 27 879  | 973      | 1 990   | 2 963   | 3·11    | 3·61   | 3·43   |
| Tregnago . . . . .                | 25 995  | 24 397  | 20 937  | 1 598    | 3 460   | 5 058   | 6·15    | 8·00   | 7·35   |

Segue TAVOLA II\*. — AUMENTO DELLA POPOLAZIONE PRESENTE DAL 1° GENNAIO 1882 AL 10 GIUGNO 1911.

| CIRCOSCRIZIONI | POPOLAZIONE PRESENTE |                 |                  | AUMENTO ASSOLUTO DELLA POPOLAZIONE       |                                          |                                         | SAGGIO CONTINUO MEDIO ANNUALE DELL'AUMENTO DELLA POPOLAZIONE |                                       |                                      |
|----------------|----------------------|-----------------|------------------|------------------------------------------|------------------------------------------|-----------------------------------------|--------------------------------------------------------------|---------------------------------------|--------------------------------------|
|                | Censimenti           |                 |                  | dal                                      | dal                                      | dal                                     | dal                                                          | dal                                   | dal                                  |
|                | 10 giugno 1911       | 9 febbraio 1901 | 31 dicembre 1881 | 10 febbraio 1901<br>al<br>10 giugno 1911 | 1° gennaio 1882<br>al<br>9 febbraio 1901 | 1° gennaio 1882<br>al<br>10 giugno 1911 | 10 febbraio 1901<br>al 10 giugno 1911                        | 1° gennaio 1882<br>al 9 febbraio 1901 | 1° gennaio 1882<br>al 10 giugno 1911 |

per 1000 abitanti

Segue B. — Nei circondari o distretti.

|                                        |         |         |        |        |        |        |       |      |      |
|----------------------------------------|---------|---------|--------|--------|--------|--------|-------|------|------|
| <i>Villafranca di Verona</i> . . . . . | 29 392  | 24 884  | 22 685 | 4 508  | 2 199  | 6 707  | 16·13 | 4·84 | 8·80 |
| <b>Vicenza</b> . . . . .               | 131 431 | 110 888 | 99 204 | 20 543 | 11 684 | 32 227 | 16·46 | 5·83 | 9·55 |
| <i>Arzignano</i> . . . . .             | 31 212  | 29 150  | 25 364 | 2 062  | 3 786  | 5 848  | 6·62  | 7·28 | 7·05 |
| <i>Asiago</i> . . . . .                | 26 864  | 26 009  | 22 767 | 855    | 3 242  | 4 097  | 3·13  | 6·97 | 5·62 |
| <i>Barbarano</i> . . . . .             | 22 209  | 20 440  | 17 825 | 1 769  | 2 615  | 4 384  | 8·04  | 7·16 | 7·47 |
| <i>Bassano</i> . . . . .               | 58 683  | 54 702  | 50 107 | 3 981  | 4 595  | 8 576  | 6·81  | 4·59 | 5·37 |
| <i>Lonigo</i> . . . . .                | 42 497  | 38 616  | 36 511 | 3 881  | 2 105  | 5 986  | 9·28  | 2 93 | 5·16 |
| <i>Marostica</i> . . . . .             | 42 656  | 39 413  | 35 928 | 3 243  | 3 485  | 6 728  | 7·66  | 4·84 | 5·83 |
| <i>Schio</i> . . . . .                 | 66 861  | 61 495  | 51 648 | 5 366  | 9 847  | 15 213 | 8·10  | 9·13 | 8·77 |
| <i>Thiene</i> . . . . .                | 38 127  | 33 766  | 28 638 | 4 361  | 5 128  | 9 489  | 11·77 | 8·62 | 9·72 |
| <i>Valdagno</i> . . . . .              | 35 898  | 33 520  | 28 357 | 2 378  | 5 163  | 7 541  | 6·64  | 8·75 | 8·01 |

C. — Nelle provincie.

|                                       |         |         |         |          |         |          |        |       |        |
|---------------------------------------|---------|---------|---------|----------|---------|----------|--------|-------|--------|
| <i>Alessandria</i> . . . . .          | 807 696 | 811 833 | 729 710 | — 4 137  | 82 123  | 77 986   | — 0·49 | 5·58  | 3·45   |
| <i>Ancona</i> . . . . .               | 319 709 | 302 172 | 267 338 | 17 537   | 34 834  | 52 371   | 5·46   | 6·41  | 6·08   |
| <i>Aquila degli Abruzzi</i> . . . . . | 407 005 | 396 629 | 353 027 | 10 376   | 43 602  | 53 978   | 2·50   | 6·09  | 4·83   |
| <i>Arezzo</i> . . . . .               | 283 663 | 271 676 | 238 744 | 11 987   | 32 932  | 44 919   | 4·18   | 6·76  | 5·85   |
| <i>Ascoli Piceno</i> . . . . .        | 253 635 | 245 172 | 209 185 | 8 463    | 35 987  | 44 450   | 3·29   | 8·31  | 6·54   |
| <i>Avellino</i> . . . . .             | 396 581 | 402 425 | 392 619 | — 5 844  | 9 806   | 3 962    | — 1·42 | 1·29  | 0·34   |
| <i>Bari delle Puglie</i> . . . . .    | 891 624 | 827 698 | 679 499 | 63 926   | 148 199 | 212 125  | 7·21   | 10·32 | 9·23   |
| <i>Belluno</i> . . . . .              | 192 793 | 192 800 | 174 140 | — 7      | 18 660  | 18 653   | — 0·00 | 5·33  | 3·46   |
| <i>Benevento</i> . . . . .            | 254 726 | 256 504 | 238 425 | — 1 778  | 18 079  | 16 301   | — 0·67 | 3·82  | 2·25   |
| <i>Bergamo</i> . . . . .              | 511 237 | 459 594 | 390 775 | 51 643   | 68 819  | 120 462  | 10·32  | 8·49  | 9·13   |
| <i>Bologna</i> . . . . .              | 577 729 | 527 367 | 464 879 | 50 362   | 62 488  | 112 850  | 8·84   | 6·60  | 7·38   |
| <i>Brescia</i> . . . . .              | 596 411 | 538 427 | 471 568 | 57 984   | 66 859  | 124 843  | 9·91   | 6·94  | 7·98   |
| <i>Cagliari</i> . . . . .             | 520 213 | 483 548 | 420 635 | 36 665   | 62 913  | 99 578   | 7·08   | 7·29  | 7·22   |
| <i>Caltanissetta</i> . . . . .        | 342 557 | 327 977 | 266 379 | 14 580   | 61 598  | 76 178   | 4·21   | 10·89 | 8·54   |
| <i>Campobasso</i> . . . . .           | 349 618 | 366 571 | 365 434 | — 16 953 | 1 137   | — 15 816 | — 4·59 | 0·16  | — 1·50 |
| <i>Caserta</i> . . . . .              | 791 616 | 785 357 | 714 131 | 6 259    | 71 226  | 77 485   | 0·77   | 4·98  | 3·50   |
| <i>Catania</i> . . . . .              | 789 147 | 705 412 | 563 457 | 83 735   | 141 955 | 225 690  | 10·87  | 11·76 | 11·44  |
| <i>Catanzaro</i> . . . . .            | 483 235 | 476 227 | 433 975 | 7 008    | 42 252  | 49 260   | 1·42   | 4·86  | 3·65   |
| <i>Chieti</i> . . . . .               | 366 593 | 370 907 | 343 948 | — 4 314  | 26 959  | 22 645   | — 1·13 | 3·95  | 2·17   |
| <i>Como</i> . . . . .                 | 616 212 | 580 214 | 515 050 | 35 998   | 65 164  | 101 162  | 5·83   | 6·23  | 6·09   |
| <i>Cosenza</i> . . . . .              | 474 001 | 465 267 | 451 185 | 8 734    | 14 082  | 22 816   | 1·80   | 1·61  | 1·68   |
| <i>Cremona</i> . . . . .              | 348 749 | 327 838 | 302 097 | 20 911   | 25 741  | 46 652   | 5·99   | 4·28  | 4·88   |

Segue TAVOLA II\*. — AUMENTO DELLA POPOLAZIONE PRESENTE DAL 1° GENNAIO 1882 AL 10 GIUGNO 1911.

| CIRCOSCRIZIONI | POPOLAZIONE PRESENTE |                 |                  | AUMENTO ASSOLUTO DELLA POPOLAZIONE       |                                          |                                         | SAGGIO CONTINUO MEDIO ANNUALE DELL'AUMENTO DELLA POPOLAZIONE |                                       |                                      |
|----------------|----------------------|-----------------|------------------|------------------------------------------|------------------------------------------|-----------------------------------------|--------------------------------------------------------------|---------------------------------------|--------------------------------------|
|                | Censimenti           |                 |                  | dal                                      | dal                                      | dal                                     | dal                                                          | dal                                   | dal                                  |
|                | 10 giugno 1911       | 9 febbraio 1901 | 31 dicembre 1881 | 10 febbraio 1901<br>al<br>10 giugno 1911 | 1° gennaio 1882<br>al<br>9 febbraio 1901 | 1° gennaio 1882<br>al<br>10 giugno 1911 | 10 febbraio 1901<br>al<br>10 giugno 1911                     | 1° gennaio 1882<br>al 9 febbraio 1901 | 1° gennaio 1882<br>al 10 giugno 1911 |

per 1000 abitanti

Segue C. — Nelle provincie.

|                              |           |           |           |          |          |          |        |        |        |
|------------------------------|-----------|-----------|-----------|----------|----------|----------|--------|--------|--------|
| Cuneo . . . . .              | 646 719   | 638 285   | 635 400   | 8 484    | 2 835    | 11 319   | 1·28   | 0·23   | 0·60   |
| Ferrara . . . . .            | 307 924   | 271 776   | 230 807   | 36 148   | 40 969   | 77 117   | 12·10  | 8·55   | 9·79   |
| Firenze . . . . .            | 999 428   | 939 054   | 790 776   | 60 369   | 148 278  | 208 647  | 6·04   | 8·99   | 7·95   |
| Foggia . . . . .             | 467 020   | 425 450   | 356 267   | 41 570   | 69 183   | 110 753  | 9·03   | 9·29   | 9·19   |
| Forlì . . . . .              | 301 408   | 280 823   | 251 110   | 20 585   | 29 713   | 50 298   | 6·85   | 5·85   | 6·20   |
| Genova . . . . .             | 1 050 052 | 934 627   | 760 122   | 115 425  | 174 505  | 289 930  | 11·28  | 10·82  | 10·98  |
| Girgenti . . . . .           | 393 804   | 371 688   | 312 487   | 22 166   | 59 151   | 81 317   | 5·61   | 9·07   | 7·86   |
| Grosseto . . . . .           | 146 634   | 144 722   | 114 295   | 1 912    | 30 427   | 32 339   | 1·27   | 12·35  | 8·46   |
| Lecce . . . . .              | 771 507   | 706 520   | 553 298   | 64 987   | 153 222  | 218 209  | 8·52   | 12·79  | 11·29  |
| Livorno . . . . .            | 135 765   | 123 877   | 121 612   | 11 888   | 2 265    | 14 153   | 8·88   | 0·97   | 3·74   |
| Lucca . . . . .              | 333 011   | 319 523   | 284 484   | 13 488   | 35 039   | 48 527   | 4·01   | 6·08   | 5·35   |
| Macerata . . . . .           | 258 383   | 259 429   | 239 713   | — 1 036  | 19 716   | 18 680   | — 0·39 | 4·14   | 2·55   |
| Mantova . . . . .            | 349 048   | 311 942   | 295 728   | 37 106   | 16 214   | 53 320   | 10·89  | 2·79   | 5·63   |
| Massa e Carrara . . . . .    | 212 430   | 195 631   | 169 469   | 16 799   | 26 162   | 42 961   | 7·98   | 7·51   | 7·67   |
| Messina . . . . .            | 517 248   | 543 809   | 460 924   | — 26 561 | 82 885   | 56 324   | — 4·85 | 8·65   | 3·92   |
| Milano . . . . .             | 1 726 548 | 1 442 179 | 1 114 991 | 284 369  | 327 188  | 611 557  | 17·43  | 13·47  | 14·85  |
| Modena . . . . .             | 353 051   | 315 804   | 279 254   | 37 247   | 36 550   | 73 797   | 10·80  | 6·44   | 7·96   |
| Napoli . . . . .             | 1 310 785 | 1 151 834 | 1 001 245 | 158 951  | 150 589  | 309 540  | 12·52  | 7·33   | 9·15   |
| Novara . . . . .             | 756 326   | 743 115   | 675 926   | 13 211   | 67 189   | 80 400   | 1·71   | 4·97   | 3·82   |
| Padova . . . . .             | 519 358   | 443 227   | 397 762   | 76 131   | 45 465   | 121 596  | 15·35  | 5·66   | 9·06   |
| Palermo . . . . .            | 795 631   | 785 357   | 699 151   | 10 274   | 86 206   | 96 480   | 1·30   | 6·08   | 4·39   |
| Parma . . . . .              | 326 163   | 294 159   | 267 306   | 32 004   | 26 853   | 58 857   | 10·00  | 5·01   | 6·76   |
| Pavia . . . . .              | 512 340   | 496 969   | 469 831   | 15 371   | 27 138   | 42 509   | 2·95   | 2·94   | 2·94   |
| Perugia . . . . .            | 686 596   | 667 210   | 572 060   | 19 386   | 95 150   | 114 536  | 2·77   | 8·05   | 6·20   |
| Pesaro e Urbino . . . . .    | 261 516   | 253 982   | 223 043   | 7 534    | 30 939   | 38 473   | 2·83   | 6·80   | 5·41   |
| Piacenza . . . . .           | 256 233   | 245 126   | 226 758   | 11 107   | 18 368   | 29 475   | 4·29   | 4·08   | 4·15   |
| Pisa . . . . .               | 342 250   | 320 829   | 283 563   | 21 421   | 37 266   | 58 687   | 6·26   | 6·46   | 6·39   |
| Porto Maurizio . . . . .     | 147 179   | 142 846   | 132 251   | 4 333    | 10 595   | 14 928   | 2·89   | 4·03   | 3·63   |
| Potenza . . . . .            | 474 021   | 490 705   | 524 504   | — 16 684 | — 33 799 | — 50 488 | — 3·35 | — 3·49 | — 3·44 |
| Ravenna . . . . .            | 248 356   | 235 485   | 218 359   | 12 871   | 17 126   | 29 997   | 5·15   | 3·95   | 4·37   |
| Reggio di Calabria . . . . . | 444 915   | 428 714   | 372 723   | 16 201   | 55 991   | 72 192   | 3·59   | 7·32   | 6·01   |
| Reggio nell'Emilia . . . . . | 310 337   | 274 495   | 244 959   | 35 842   | 29 536   | 65 378   | 11·89  | 5·96   | 8·04   |
| Roma . . . . .               | 1 302 423 | 1 196 909 | 903 472   | 105 514  | 293 497  | 398 951  | 8·18   | 14·72  | 12·42  |
| Rovigo . . . . .             | 257 723   | 221 904   | 217 700   | 35 819   | 4 204    | 40 023   | 14·50  | 1·00   | 5·73   |
| Salerno . . . . .            | 558 282   | 564 328   | 550 157   | — 6 046  | 14 171   | 8 125    | — 1·03 | 1·33   | 0·50   |

*Segue* TAVOLA II\*. — AUMENTO DELLA POPOLAZIONE PRESENTE DAL 1° GENNAIO 1882 AL 10 GIUGNO 1911.

| CIRCOSCRIZIONI    | POPOLAZIONE PRESENTE |                 |                  | AUMENTO ASSOLUTO DELLA POPOLAZIONE       |                                          |                                         | SAGGIO CONTINUO MEDIO ANNUALE DELL'AUMENTO DELLA POPOLAZIONE |                                          |                                         |
|-------------------|----------------------|-----------------|------------------|------------------------------------------|------------------------------------------|-----------------------------------------|--------------------------------------------------------------|------------------------------------------|-----------------------------------------|
|                   | Censimenti           |                 |                  | dal                                      | dal                                      | dal                                     | dal                                                          | dal                                      | dal                                     |
|                   | 10 giugno 1911       | 9 febbraio 1901 | 31 dicembre 1881 | 10 febbraio 1901<br>al<br>10 giugno 1911 | 1° gennaio 1882<br>al<br>9 febbraio 1901 | 1° gennaio 1882<br>al<br>10 giugno 1911 | 10 febbraio 1901<br>al<br>10 giugno 1911                     | 1° gennaio 1882<br>al<br>9 febbraio 1901 | 1° gennaio 1882<br>al<br>10 giugno 1911 |
| per 1000 abitanti |                      |                 |                  |                                          |                                          |                                         |                                                              |                                          |                                         |

*Segue* C. — Nelle provincie.

|                    |           |           |           |          |        |         |        |       |       |
|--------------------|-----------|-----------|-----------|----------|--------|---------|--------|-------|-------|
| Sassari . . . . .  | 332 194   | 308 206   | 261 367   | 23 988   | 46 839 | 70 827  | 7·26   | 8·63  | 8·14  |
| Siena . . . . .    | 241 530   | 233 830   | 205 926   | 7 700    | 27 904 | 35 604  | 3·14   | 6·65  | 5·42  |
| Siracusa . . . . . | 476 765   | 427 507   | 341 526   | 49 258   | 85 981 | 135 239 | 10·56  | 11·75 | 11·33 |
| Sondrio . . . . .  | 129 928   | 125 565   | 120 534   | 4 363    | 5 031  | 9 394   | 3·31   | 2·14  | 2·55  |
| Teramo . . . . .   | 307 490   | 307 444   | 254 806   | 46       | 52 638 | 52 684  | 0·01   | 9·83  | 6·38  |
| Torino . . . . .   | 1 213 709 | 1 124 218 | 1 029 214 | 89 491   | 95 004 | 184 495 | 7·42   | 4·62  | 5·60  |
| Trapani . . . . .  | 357 106   | 368 099   | 283 977   | — 10 993 | 84 122 | 73 129  | — 2·94 | 13·58 | 7·78  |
| Treviso . . . . .  | 491 166   | 412 267   | 375 704   | 78 899   | 36 563 | 115 462 | 16·96  | 4·86  | 9·10  |
| Udine . . . . .    | 628 081   | 592 592   | 501 745   | 35 489   | 90 847 | 126 336 | 5·63   | 8·71  | 7·63  |
| Venezia . . . . .  | 466 752   | 401 241   | 356 708   | 65 511   | 44 533 | 110 044 | 14·65  | 6·16  | 9·13  |
| Verona . . . . .   | 475 049   | 422 437   | 394 065   | 52 612   | 28 372 | 80 984  | 11·37  | 3·64  | 6·35  |
| Vicenza . . . . .  | 496 438   | 447 999   | 396 349   | 48 439   | 51 650 | 100 089 | 9·95   | 6·41  | 7·65  |

*D.* — Nei compartimenti e nel Regno.

|                            |                   |                   |                   |                  |                  |                  |             |             |             |
|----------------------------|-------------------|-------------------|-------------------|------------------|------------------|------------------|-------------|-------------|-------------|
| Piemonte . . . . .         | 3 424 450         | 3 317 401         | 3 070 250         | 107 049          | 247 151          | 354 200          | 3·08        | 4·05        | 3·71        |
| Liguria . . . . .          | 1 197 231         | 1 077 473         | 892 373           | 119 758          | 185 100          | 304 858          | 10·21       | 9·86        | 9·98        |
| Lombardia . . . . .        | 4 790 473         | 4 282 725         | 3 680 574         | 507 745          | 602 154          | 1 109 899        | 13·08       | 7·93        | 9·73        |
| Veneto . . . . .           | 3 527 360         | 3 134 467         | 2 814 173         | 392 898          | 320 294          | 713 187          | 11·44       | 5·64        | 7·67        |
| Emilia . . . . .           | 1 245 784         | 1 129 584         | 1 018 277         | 116 200          | 111 307          | 227 507          | 9·48        | 5·43        | 6·85        |
|                            |                   |                   |                   |                  |                  |                  |             |             |             |
| Romagne . . . . .          | 1 435 417         | 1 315 451         | 1 165 155         | 119 966          | 150 296          | 270 262          | 8·45        | 6·35        | 7·09        |
| Toscana . . . . .          | 2 694 706         | 2 549 142         | 2 208 869         | 145 564          | 340 273          | 485 837          | 5·38        | 7·50        | 6·75        |
| Marche . . . . .           | 1 093 253         | 1 060 755         | 939 279           | 32 498           | 121 476          | 153 974          | 2·92        | 6·36        | 5·16        |
| Umbria . . . . .           | 686 596           | 667 210           | 572 060           | 19 386           | 95 150           | 114 536          | 2·77        | 8·05        | 6·20        |
| Lazio . . . . .            | 1 302 423         | 1 196 909         | 903 472           | 105 514          | 293 437          | 398 951          | 8·18        | 14·72       | 12·42       |
| Abruzzi e Molise . . . . . | 1 430 706         | 1 441 551         | 1 317 215         | — 10 845         | 124 336          | 113 491          | — 0·73      | 4·72        | 2·81        |
| Campania . . . . .         | 3 311 990         | 3 160 448         | 2 896 577         | 151 542          | 263 871          | 415 413          | 4·53        | 4·56        | 4·55        |
| Puglie . . . . .           | 2 130 151         | 1 959 668         | 1 589 064         | 170 483          | 370 604          | 541 087          | 8·08        | 10·97       | 9·95        |
| Basilicata . . . . .       | 474 021           | 490 705           | 524 504           | — 16 684         | — 33 799         | — 50 483         | — 3·35      | — 3·49      | — 3·44      |
| Calabria . . . . .         | 1 402 151         | 1 370 208         | 1 257 883         | 31 943           | 112 325          | 144 268          | 2·23        | 4·48        | 3·69        |
| Sicilia . . . . .          | 3 672 258         | 3 529 799         | 2 927 901         | 142 459          | 601 898          | 744 357          | 3·83        | 9·78        | 7·69        |
| Sardegna . . . . .         | 852 407           | 791 754           | 682 002           | 60 653           | 109 752          | 170 405          | 7·15        | 7·81        | 7·58        |
| <b>REGNO . . . . .</b>     | <b>34 671 377</b> | <b>32 475 253</b> | <b>28 459 628</b> | <b>2 196 124</b> | <b>4 015 625</b> | <b>6 211 749</b> | <b>6·34</b> | <b>6·91</b> | <b>6·71</b> |

TAVOLA III<sup>a</sup>. — DENSITÀ MEDIA DELLA POPOLAZIONE (POPOLAZIONE MEDIA PER CHILOMETRO QUADRATO).

| CIRCOSCRIZIONI                 | SUPERFICIE<br>in<br>chilometri<br>quadrati<br>(acque<br>comprese) | POPOLAZIONE         |                                   |                    |                                   | CIRCOSCRIZIONI                    | SUPERFICIE<br>in<br>chilometri<br>quadrati<br>(acque<br>comprese) | POPOLAZIONE         |                                   |                    |                                   |
|--------------------------------|-------------------------------------------------------------------|---------------------|-----------------------------------|--------------------|-----------------------------------|-----------------------------------|-------------------------------------------------------------------|---------------------|-----------------------------------|--------------------|-----------------------------------|
|                                |                                                                   | presente o di fatto |                                   | residente o legale |                                   |                                   |                                                                   | presente o di fatto |                                   | residente o legale |                                   |
|                                |                                                                   | Numeri<br>assoluti  | Media<br>per km.<br>qua-<br>drato | Numeri<br>assoluti | Media<br>per km.<br>qua-<br>drato |                                   |                                                                   | Numeri<br>assoluti  | Media<br>per km.<br>qua-<br>drato | Numeri<br>assoluti | Media<br>per km.<br>qua-<br>drato |
| Alessandria . . . . .          | 224.19                                                            | 75 721              | 338                               | 73 821             | 329                               | San Severo . . . . .              | 327.23                                                            | 32 202              | 98                                | 31 430             | 96                                |
| Asti . . . . .                 | 125.15                                                            | 39 693              | 317                               | 41 252             | 330                               | Forlì . . . . .                   | 227.94                                                            | 45 994              | 202                               | 45 723             | 201                               |
| Casale Monferrato . . . . .    | 86.92                                                             | 34 068              | 392                               | 34 151             | 393                               | Cesena . . . . .                  | 223.88                                                            | 45 599              | 204                               | 46 445             | 207                               |
| Ancona . . . . .               | 107.47                                                            | 63 100              | 587                               | 63 471             | 591                               | Rimini . . . . .                  | 168.83                                                            | 50 852              | 301                               | 50 650             | 300                               |
| Aquila degli Abruzzi . . . . . | 144.00                                                            | 21 942              | 152                               | 21 724             | 151                               | Genova . . . . .                  | 34.25                                                             | 272 221             | 7 948                             | 265 533            | 7 753                             |
| Arezzo . . . . .               | 384.44                                                            | 47 504              | 124                               | 48 170             | 125                               | San Pier d'Arena . . . . .        | 3.29                                                              | 42 421              | 12 894                            | 41 802             | 12 706                            |
| Ascoli Piceno . . . . .        | 159.32                                                            | 30 618              | 192                               | 30 058             | 189                               | Savona . . . . .                  | 64.87                                                             | 50 169              | 773                               | 50 051             | 772                               |
| Avellino . . . . .             | 34.01                                                             | 23 742              | 698                               | 23 926             | 703                               | Spezia . . . . .                  | 40.42                                                             | 73 599              | 1 821                             | 68 803             | 1 702                             |
| Bari delle Puglie . . . . .    | 73.84                                                             | 103 670             | 1 404                             | 103 168            | 1 397                             | Girgenti . . . . .                | 332.34                                                            | 26 823              | 81                                | 26 147             | 79                                |
| Andria . . . . .               | 399.82                                                            | 53 284              | 133                               | 53 274             | 133                               | Canicatti . . . . .               | 57.30                                                             | 30 168              | 526                               | 31 204             | 545                               |
| Barletta . . . . .             | 147.39                                                            | 44 301              | 301                               | 44 233             | 300                               | Grosseto . . . . .                | 476.23                                                            | 12 442              | 26                                | 11 891             | 25                                |
| Bisceglie . . . . .            | 68.47                                                             | 33 929              | 496                               | 34 425             | 503                               | Lecce . . . . .                   | 237.34                                                            | 36 222              | 153                               | 34 958             | 147                               |
| Bitonto . . . . .              | 185.45                                                            | 32 823              | 177                               | 33 003             | 178                               | Taranto . . . . .                 | 411.80                                                            | 69 278              | 168                               | 69 911             | 170                               |
| Corato . . . . .               | 167.73                                                            | 45 203              | 269                               | 45 307             | 270                               | Livorno . . . . .                 | 99.06                                                             | 105 315             | 1 063                             | 103 723            | 1 047                             |
| Molfetta . . . . .             | 58.23                                                             | 43 263              | 743                               | 45 413             | 780                               | Lucca . . . . .                   | 188.24                                                            | 76 160              | 405                               | 75 464             | 401                               |
| Trani . . . . .                | 102.07                                                            | 30 992              | 304                               | 31 129             | 305                               | Capannori . . . . .               | 182.50                                                            | 47 650              | 261                               | 48 467             | 266                               |
| Belluno . . . . .              | 147.25                                                            | 20 687              | 140                               | 22 342             | 152                               | Macerata . . . . .                | 92.06                                                             | 22 940              | 249                               | 22 631             | 246                               |
| Benevento . . . . .            | 126.97                                                            | 24 339              | 192                               | 23 767             | 187                               | Mantova . . . . .                 | 7.71                                                              | 32 657              | 4 236                             | 32 631             | 4 232                             |
| Bergamo . . . . .              | 26.40                                                             | 55 306              | 2 095                             | 55 857             | 2 116                             | Massa . . . . .                   | 93.75                                                             | 30 830              | 329                               | 30 484             | 325                               |
| Bologna . . . . .              | 116.42                                                            | 172 628             | 1 483                             | 172 806            | 1 484                             | Carrara . . . . .                 | 70.84                                                             | 49 393              | 697                               | 49 492             | 699                               |
| Imola . . . . .                | 206.04                                                            | 34 981              | 170                               | 35 597             | 173                               | Messina . . . . .                 | 207.92                                                            | 126 557             | 609                               | 127 398            | 613                               |
| Brescia . . . . .              | 74.46                                                             | 83 338              | 1 119                             | 82 529             | 1 108                             | Milano . . . . .                  | 75.03                                                             | 599 200             | 7 986                             | 601 194            | 8 013                             |
| Cagliari . . . . .             | 69.63                                                             | 60 101              | 863                               | 59 606             | 856                               | Monza . . . . .                   | 28.47                                                             | 53 214              | 1 869                             | 52 659             | 1 850                             |
| Caltanissetta . . . . .        | 420.92                                                            | 41 312              | 98                                | 40 927             | 97                                | Modena . . . . .                  | 183.71                                                            | 70 923              | 386                               | 71 922             | 391                               |
| Piazza Armerina . . . . .      | 279.80                                                            | 32 070              | 115                               | 32 427             | 116                               | Napoli . . . . .                  | 60.55                                                             | 678 031             | 11 198                            | 668 633            | 11 043                            |
| Campobasso . . . . .           | 55.77                                                             | 14 361              | 258                               | 16 579             | 297                               | Castellammare di Stabia . . . . . | 17.58                                                             | 33 951              | 1 931                             | 33 579             | 1 910                             |
| Caserta . . . . .              | 49.41                                                             | 33 189              | 672                               | 32 032             | 648                               | Torre Annunziata . . . . .        | 9.87                                                              | 31 324              | 3 174                             | 31 174             | 3 158                             |
| Catania . . . . .              | 176.27                                                            | 210 703             | 1 195                             | 206 609            | 1 172                             | Torre del Greco . . . . .         | 30.66                                                             | 36 608              | 1 194                             | 39 523             | 1 289                             |
| Acireale . . . . .             | 48.70                                                             | 36 147              | 742                               | 35 587             | 731                               | Novara . . . . .                  | 103.66                                                            | 54 571              | 526                               | 53 657             | 518                               |
| Adernò . . . . .               | 82.78                                                             | 30 096              | 364                               | 30 190             | 365                               | Vercelli . . . . .                | 80.08                                                             | 31 903              | 398                               | 31 926             | 399                               |
| Caltagirone . . . . .          | 417.92                                                            | 42 565              | 102                               | 43 169             | 103                               | Padova . . . . .                  | 93.16                                                             | 96 230              | 1 033                             | 96 118             | 1 032                             |
| Catanzaro . . . . .            | 110.97                                                            | 34 343              | 309                               | 34 103             | 307                               | Palermo . . . . .                 | 161.30                                                            | 341 088             | 2 115                             | 336 148            | 2 084                             |
| Chieti . . . . .               | 54.00                                                             | 25 477              | 472                               | 26 897             | 498                               | Parma . . . . .                   | 7.68                                                              | 51 910              | 6 759                             | 50 725             | 6 605                             |
| Como . . . . .                 | 21.47                                                             | 44 132              | 2 056                             | 43 439             | 2 023                             | Pavia . . . . .                   | 31.87                                                             | 39 898              | 1 252                             | 39 360             | 1 235                             |
| Cosenza . . . . .              | 40.73                                                             | 24 177              | 594                               | 23 805             | 584                               | Perugia . . . . .                 | 450.84                                                            | 65 805              | 146                               | 66 277             | 147                               |
| Cremona . . . . .              | 12.79                                                             | 40 436              | 3 162                             | 40 646             | 3 178                             | Terni . . . . .                   | 107.31                                                            | 32 939              | 307                               | 32 765             | 305                               |
| Cuneo . . . . .                | 119.87                                                            | 27 470              | 229                               | 29 421             | 245                               | Pesaro . . . . .                  | 64.18                                                             | 27 348              | 426                               | 27 692             | 431                               |
| Ferrara . . . . .              | 405.25                                                            | 95 212              | 235                               | 95 721             | 236                               | Piacenza . . . . .                | 4.91                                                              | 38 542              | 7 850                             | 40 391             | 8 226                             |
| Firenze . . . . .              | 61.84                                                             | 232 860             | 3 766                             | 224 849            | 3 636                             | Pisa . . . . .                    | 184.51                                                            | 65 232              | 354                               | 64 503             | 350                               |
| Pistoia . . . . .              | 238.76                                                            | 67 502              | 283                               | 70 251             | 294                               | Porto Maurizio . . . . .          | 6.97                                                              | 7 853               | 1 127                             | 8 177              | 1 173                             |
| Prato in Toscana . . . . .     | 130.86                                                            | 56 709              | 433                               | 56 715             | 433                               | Potenza . . . . .                 | 173.97                                                            | 16 672              | 96                                | 16 818             | 97                                |
| Foggia . . . . .               | 508.27                                                            | 76 680              | 151                               | 75 648             | 149                               | Ravenna . . . . .                 | 646.84                                                            | 71 581              | 111                               | 70 502             | 109                               |
| Cerignola . . . . .            | 618.89                                                            | 40 026              | 65                                | 38 180             | 62                                | Faenza . . . . .                  | 214.83                                                            | 40 164              | 187                               | 39 908             | 186                               |



Segue TAVOLA III\*. — DENSITÀ MEDIA DELLA POPOLAZIONE (POPOLAZIONE MEDIA PER CHILOMETRO QUADRATO).

| CIRCOSCRIZIONI | SUPERFICIE<br>in<br>chilometri<br>quadrati<br>(acque<br>comprese) | POPOLAZIONE         |                                   |                    |                                   | CIRCOSCRIZIONI | SUPERFICIE<br>in<br>chilometri<br>quadrati<br>(acque<br>comprese) | POPOLAZIONE         |                                   |                    |                                   |
|----------------|-------------------------------------------------------------------|---------------------|-----------------------------------|--------------------|-----------------------------------|----------------|-------------------------------------------------------------------|---------------------|-----------------------------------|--------------------|-----------------------------------|
|                |                                                                   | presente o di fatto |                                   | residente o legale |                                   |                |                                                                   | presente o di fatto |                                   | residente o legale |                                   |
|                |                                                                   | Numeri<br>assoluti  | Media<br>per km.<br>qua-<br>drato | Numeri<br>assoluti | Media<br>per km.<br>qua-<br>drato |                |                                                                   | Numeri<br>assoluti  | Media<br>per km.<br>qua-<br>drato | Numeri<br>assoluti | Media<br>per km.<br>qua-<br>drato |

Segue A. — Nei comuni capiluoghi di provincia o con più di 30 000 abitanti.

|                              |          |         |     |         |     |                    |        |         |       |         |       |
|------------------------------|----------|---------|-----|---------|-----|--------------------|--------|---------|-------|---------|-------|
| Reggio di Calabria . . . . . | 84.44    | 43 162  | 511 | 43 595  | 516 | Sondrio . . . . .  | 20.49  | 9 117   | 445   | 8 862   | 433   |
| Reggio nell'Emilia . . . . . | 231.55   | 70 419  | 304 | 70 955  | 306 | Teramo . . . . .   | 141.49 | 24 312  | 172   | 25 360  | 179   |
| Roma . . . . .               | 2 074.62 | 542 123 | 261 | 522 123 | 252 | Torino . . . . .   | 130.18 | 427 106 | 3 281 | 415 667 | 3 193 |
| Rovigo . . . . .             | 23.52    | 12 224  | 520 | 12 150  | 517 | Trapani . . . . .  | 286.85 | 59 593  | 208   | 62 572  | 218   |
| Salerno . . . . .            | 58.38    | 45 682  | 782 | 46 090  | 789 | Alcamo . . . . .   | 131.53 | 31 765  | 242   | 32 211  | 245   |
| Sassari . . . . .            | 606.07   | 43 118  | 71  | 43 378  | 72  | Marsala . . . . .  | 257.98 | 65 451  | 254   | 69 384  | 269   |
| Siena . . . . .              | 117.60   | 41 673  | 354 | 41 383  | 352 | Treviso . . . . .  | 50.05  | 41 022  | 820   | 40 219  | 804   |
| Siracusa . . . . .           | 242.71   | 40 835  | 168 | 42 262  | 174 | Udine . . . . .    | 56.64  | 47 617  | 841   | 46 916  | 828   |
| Modica . . . . .             | 210.62   | 55 924  | 266 | 56 555  | 269 | Venezia . . . . .  | 106.18 | 160 719 | 1 514 | 158 224 | 1 490 |
| Noto . . . . .               | 640.06   | 31 625  | 49  | 31 318  | 49  | Chioggia . . . . . | 180.65 | 35 061  | 194   | 35 052  | 194   |
| Ragusa . . . . .             | 316.87   | 37 543  | 118 | 45 148  | 142 | Verona . . . . .   | 52.89  | 81 909  | 1 549 | 84 838  | 1 604 |
| Vittoria . . . . .           | 169.80   | 31 264  | 184 | 31 894  | 188 | Vicenza . . . . .  | 80.46  | 54 555  | 678   | 53 107  | 660   |

B. — Nei circondarii o distretti.

|                                    |          |         |     |         |     |                                |          |         |     |         |     |
|------------------------------------|----------|---------|-----|---------|-----|--------------------------------|----------|---------|-----|---------|-----|
| Alessandria . . . . .              | 843.21   | 164 494 | 195 | 163 874 | 194 | Bergamo . . . . .              | 1 422.56 | 300 694 | 211 | 320 716 | 225 |
| Aequi . . . . .                    | 923.94   | 125 749 | 136 | 126 580 | 137 | Clusone . . . . .              | 861.37   | 77 465  | 90  | 83 827  | 97  |
| Asti . . . . .                     | 974.47   | 188 567 | 194 | 192 928 | 198 | Treviglio . . . . .            | 504.90   | 133 078 | 264 | 134 948 | 267 |
| Casale Monferrato . . . . .        | 840.59   | 156 978 | 187 | 159 772 | 190 | Bologna . . . . .              | 2 254.66 | 428 925 | 190 | 430 692 | 191 |
| Novi Ligure . . . . .              | 830.88   | 95 595  | 115 | 97 865  | 118 | Imola . . . . .                | 790.30   | 86 068  | 109 | 87 958  | 111 |
| Tortona . . . . .                  | 665.77   | 76 313  | 115 | 78 953  | 119 | Vergato . . . . .              | 750.54   | 62 786  | 84  | 67 432  | 90  |
| Ancona . . . . .                   | 1 937.70 | 319 709 | 165 | 328 728 | 170 | Brescia . . . . .              | 1 639.80 | 296 804 | 181 | 298 963 | 182 |
| Aquila degli Abruzzi . . . . .     | 1 965.00 | 130 439 | 66  | 145 223 | 74  | Breno . . . . .                | 1 303.75 | 68 264  | 52  | 73 775  | 57  |
| Avezzano . . . . .                 | 1 938.64 | 124 480 | 64  | 138 331 | 71  | Chiari . . . . .               | 426.05   | 96 185  | 226 | 97 851  | 230 |
| Cittaducale . . . . .              | 1 361.56 | 59 256  | 44  | 68 452  | 50  | Salò . . . . .                 | 973.45   | 70 079  | 72  | 73 829  | 76  |
| Sulmona . . . . .                  | 1 195.01 | 92 830  | 78  | 104 925 | 88  | Verolanuova . . . . .          | 378.92   | 65 079  | 172 | 66 029  | 174 |
| Arezzo . . . . .                   | 3 302.39 | 283 663 | 86  | 292 070 | 88  | Cagliari . . . . .             | 3 975.65 | 204 390 | 51  | 205 832 | 52  |
| Ascoli Piceno . . . . .            | 1 203.11 | 125 939 | 105 | 132 456 | 110 | Iglesias . . . . .             | 2 839.65 | 106 172 | 37  | 107 269 | 38  |
| Fermo . . . . .                    | 882.05   | 127 696 | 145 | 134 743 | 153 | Lanusei . . . . .              | 3 346.40 | 79 104  | 24  | 80 715  | 24  |
| Avellino . . . . .                 | 800.35   | 179 727 | 225 | 191 294 | 239 | Oristano . . . . .             | 3 253.52 | 130 547 | 40  | 136 046 | 42  |
| Ariano di Puglia . . . . .         | 879.87   | 94 930  | 108 | 101 491 | 115 | Caltanissetta . . . . .        | 1 070.74 | 137 440 | 128 | 142 500 | 133 |
| Sant'Angelo dei Lombardi . . . . . | 1 338.13 | 121 924 | 91  | 132 549 | 99  | Piazza Armerina . . . . .      | 1 186.75 | 125 305 | 105 | 132 329 | 112 |
| Bari delle Puglie . . . . .        | 1 830.10 | 404 605 | 221 | 422 692 | 231 | Terranova di Sicilia . . . . . | 1 036.37 | 79 812  | 77  | 81 039  | 78  |
| Altamura . . . . .                 | 1 653.33 | 127 516 | 77  | 133 120 | 81  | Campobasso . . . . .           | 1 220.54 | 116 810 | 96  | 129 192 | 106 |
| Barletta . . . . .                 | 1 821.61 | 359 503 | 197 | 362 727 | 199 | Isernia . . . . .              | 1 693.92 | 124 297 | 73  | 143 173 | 85  |
| <b>Belluno</b> . . . . .           | 701.19   | 55 109  | 79  | 66 800  | 95  | Larino . . . . .               | 1 468.87 | 108 511 | 74  | 117 770 | 80  |
| Agordo . . . . .                   | 514.25   | 23 580  | 46  | 30 046  | 58  | Caserta . . . . .              | 1 438.63 | 317 375 | 221 | 325 473 | 226 |
| Feltre . . . . .                   | 639.72   | 65 430  | 102 | 78 894  | 123 | Gaeta . . . . .                | 1 490.49 | 162 448 | 109 | 174 758 | 117 |
| Longarone . . . . .                | 277.52   | 12 564  | 45  | 14 622  | 53  | Nola . . . . .                 | 263.83   | 102 658 | 389 | 105 726 | 401 |
| Pieve di Cadore . . . . .          | 1 172.71 | 36 110  | 31  | 44 966  | 38  | Piedimonte d'Alife . . . . .   | 700.13   | 47 309  | 68  | 48 466  | 69  |
| Benevento . . . . .                | 791.74   | 115 927 | 146 | 121 950 | 154 | Sora . . . . .                 | 1 375.64 | 161 826 | 118 | 175 282 | 127 |
| Cerreto Sannita . . . . .          | 670.66   | 77 813  | 116 | 83 353  | 124 | Catania . . . . .              | 1 359.61 | 382 796 | 282 | 381 857 | 281 |
| San Bartolomeo in Galdo . . . . .  | 660.47   | 60 986  | 92  | 66 818  | 101 | Acireale . . . . .             | 667.06   | 146 023 | 219 | 148 727 | 223 |

Séque TAVOLA III\*. — DENSITÀ MEDIA DELLA POPOLAZIONE (POPOLAZIONE MEDIA PER CHILOMETRO QUADRATO).

| CIRCOSCRIZIONI | SUPERFICIE<br>in<br>chilometri<br>quadrati<br>(acque<br>comprese) | POPOLAZIONE         |                                   |                    |                                   | CIRCOSCRIZIONI | SUPERFICIE<br>in<br>chilometri<br>quadrati<br>(acque<br>comprese) | POPOLAZIONE         |                                   |                    |                                   |
|----------------|-------------------------------------------------------------------|---------------------|-----------------------------------|--------------------|-----------------------------------|----------------|-------------------------------------------------------------------|---------------------|-----------------------------------|--------------------|-----------------------------------|
|                |                                                                   | presente o di fatto |                                   | residente o legale |                                   |                |                                                                   | presente o di fatto |                                   | residente o legale |                                   |
|                |                                                                   | Numeri<br>assoluti  | Media<br>per km.<br>qua-<br>drato | Numeri<br>assoluti | Media<br>per km.<br>qua-<br>drato |                |                                                                   | Numeri<br>assoluti  | Media<br>per km.<br>qua-<br>drato | Numeri<br>assoluti | Media<br>per km.<br>qua-<br>drato |

Séque B. — Nei circondarii o distretti.

|                                 |           |         |     |         |     |                                     |           |         |       |         |       |
|---------------------------------|-----------|---------|-----|---------|-----|-------------------------------------|-----------|---------|-------|---------|-------|
| Caltagirone. . . . .            | 1 544 '84 | 142 911 | 93  | 150 362 | 98  | Sciacca. . . . .                    | 662 '81   | 60 621  | 91    | 70 078  | 106   |
| Nicosia. . . . .                | 1 366 '40 | 117 417 | 86  | 121 289 | 89  | Grosseto. . . . .                   | 4 496 '00 | 146 634 | 33    | 148 122 | 33    |
| Catanzaro. . . . .              | 1 577 '08 | 153 355 | 97  | 168 336 | 107 | Lecce. . . . .                      | 1 432 '62 | 196 647 | 137   | 196 148 | 137   |
| Cotrone. . . . .                | 1 727 '67 | 77 557  | 45  | 82 622  | 48  | Brindisi. . . . .                   | 1 701 '11 | 167 544 | 98    | 166 061 | 98    |
| Monteleone di Calabria. . . . . | 1 080 '90 | 144 028 | 133 | 159 317 | 147 | Gallipoli. . . . .                  | 1 292 '07 | 188 062 | 146   | 192 572 | 149   |
| Nicastro. . . . .               | 884 '61   | 106 295 | 122 | 122 420 | 138 | Taranto. . . . .                    | 2 426 '25 | 219 254 | 90    | 223 448 | 92    |
| Chieti. . . . .                 | 890 '32   | 134 407 | 151 | 145 585 | 164 | Livorno. . . . .                    | 99 '06    | 105 315 | 1 063 | 103 723 | 1 047 |
| Lanciano. . . . .               | 951 '65   | 120 859 | 127 | 133 215 | 140 | Portoferraio. . . . .               | 244 '35   | 30 450  | 125   | 29 474  | 121   |
| Vasto. . . . .                  | 1 116 '90 | 111 327 | 100 | 121 755 | 109 | Lucca. . . . .                      | 1 436 '82 | 333 011 | 232   | 339 874 | 237   |
| Como. . . . .                   | 1 364 '52 | 289 162 | 212 | 303 787 | 223 | Macerata. . . . .                   | 1 713 '93 | 207 704 | 121   | 217 767 | 127   |
| Lecco. . . . .                  | 702 '36   | 158 771 | 226 | 161 309 | 230 | Camerino. . . . .                   | 1 059 '20 | 50 689  | 48    | 54 952  | 52    |
| Varese. . . . .                 | 794 '58   | 168 379 | 212 | 185 880 | 234 | Mantova. . . . .                    | 599 '79   | 98 382  | 164   | 98 583  | 164   |
| Cosenza. . . . .                | 2 279 '56 | 197 340 | 87  | 221 608 | 97  | Asola. . . . .                      | 200 '57   | 21 912  | 109   | 22 032  | 110   |
| Castrovillari. . . . .          | 2 102 '61 | 109 468 | 52  | 117 447 | 56  | Bozzolo. . . . .                    | 228 '07   | 29 492  | 129   | 30 681  | 135   |
| Paola. . . . .                  | 1 019 '77 | 101 113 | 99  | 112 775 | 111 | Canneto sull'Oglio. . . . .         | 93 '99    | 13 338  | 142   | 13 455  | 143   |
| Rossano. . . . .                | 1 244 '83 | 66 080  | 53  | 70 790  | 57  | Castiglione delle Stiviere. . . . . | 140 '21   | 17 502  | 125   | 17 778  | 127   |
| Cremona. . . . .                | 977 '72   | 198 988 | 204 | 201 306 | 206 | Gonzaga. . . . .                    | 238 '16   | 51 611  | 217   | 52 632  | 221   |
| Casalmaggiore. . . . .          | 300 '55   | 45 019  | 150 | 46 120  | 153 | Ostiglia. . . . .                   | 107 '39   | 18 528  | 173   | 18 775  | 175   |
| Crema. . . . .                  | 497 '29   | 104 742 | 211 | 106 153 | 213 | Revere. . . . .                     | 160 '45   | 27 917  | 174   | 28 153  | 175   |
| Cuneo. . . . .                  | 3 172 '20 | 183 421 | 58  | 194 306 | 61  | Sermide. . . . .                    | 165 '12   | 22 810  | 138   | 22 970  | 139   |
| Alba. . . . .                   | 1 016 '79 | 150 817 | 148 | 154 498 | 152 | Viadana. . . . .                    | 189 '88   | 31 717  | 167   | 32 055  | 169   |
| Mondovi. . . . .                | 1 702 '73 | 158 019 | 93  | 163 270 | 96  | Volta Mantovana. . . . .            | 170 '75   | 15 839  | 93    | 15 892  | 93    |
| Saluzzo. . . . .                | 1 543 '15 | 154 462 | 100 | 161 656 | 105 | Massa e Carrara. . . . .            | 755 '89   | 133 015 | 176   | 135 031 | 179   |
| Ferrara. . . . .                | 1 717 '06 | 216 474 | 126 | 217 070 | 126 | Castelnuovo di Garfagnana. . . . .  | 554 '60   | 42 475  | 77    | 45 201  | 82    |
| Cento. . . . .                  | 209 '72   | 38 881  | 185 | 40 542  | 193 | Pontremoli. . . . .                 | 471 '03   | 36 940  | 78    | 41 628  | 88    |
| Comacchio. . . . .              | 713 '40   | 52 569  | 74  | 52 598  | 74  | Messina. . . . .                    | 770 '75   | 234 264 | 304   | 240 626 | 312   |
| Firenze. . . . .                | 3 266 '75 | 670 164 | 205 | 666 410 | 204 | Castoreale. . . . .                 | 810 '20   | 114 203 | 141   | 121 855 | 150   |
| Pistoia. . . . .                | 735 '86   | 133 853 | 182 | 141 347 | 192 | Mistretta. . . . .                  | 886 '91   | 58 436  | 66    | 63 287  | 71    |
| Roeca San Casciano. . . . .     | 1 015 '49 | 57 132  | 56  | 59 353  | 58  | Patti. . . . .                      | 781 '09   | 110 345 | 141   | 120 206 | 154   |
| San Miniato. . . . .            | 840 '67   | 138 274 | 164 | 142 825 | 170 | Milano. . . . .                     | 783 '32   | 867 087 | 1 107 | 867 366 | 1 107 |
| Foggia. . . . .                 | 3 110 '92 | 242 968 | 78  | 241 048 | 77  | Abbiategrasso. . . . .              | 562 '58   | 134 303 | 239   | 137 964 | 245   |
| Bovino. . . . .                 | 1 025 '09 | 56 371  | 55  | 60 466  | 59  | Gallarate. . . . .                  | 543 '52   | 250 654 | 461   | 256 238 | 471   |
| San Severo. . . . .             | 2 815 '18 | 167 681 | 60  | 173 222 | 62  | Lodi. . . . .                       | 824 '44   | 171 194 | 208   | 177 941 | 216   |
| Forlì. . . . .                  | 646 '78   | 85 391  | 132 | 86 033  | 133 | Monza. . . . .                      | 449 '36   | 303 310 | 675   | 303 255 | 675   |
| Cesena. . . . .                 | 725 '38   | 103 436 | 143 | 107 834 | 149 | Modena. . . . .                     | 1 083 '86 | 207 981 | 192   | 210 127 | 194   |
| Rimini. . . . .                 | 519 '65   | 112 581 | 217 | 114 141 | 220 | Mirandola. . . . .                  | 462 '34   | 71 058  | 154   | 73 890  | 160   |
| Genova. . . . .                 | 968 '41   | 577 449 | 595 | 570 349 | 589 | Pavullo nel Frignano. . . . .       | 1 051 '20 | 74 012  | 70    | 81 567  | 78    |
| Albenga. . . . .                | 618 '40   | 57 073  | 92  | 58 705  | 95  | Napoli. . . . .                     | 213 '93   | 837 554 | 3 915 | 830 247 | 3 881 |
| Chiavari. . . . .               | 911 '29   | 113 930 | 125 | 114 302 | 125 | Casoria. . . . .                    | 241 '10   | 179 655 | 745   | 180 362 | 748   |
| Savona. . . . .                 | 971 '42   | 131 320 | 135 | 130 838 | 135 | Castellamare di Stabia. . . . .     | 285 '06   | 198 424 | 696   | 200 518 | 703   |
| Spezia. . . . .                 | 628 '49   | 170 280 | 271 | 167 592 | 267 | Pozzuoli. . . . .                   | 168 '36   | 95 152  | 565   | 98 234  | 583   |
| Girgenti. . . . .               | 1 558 '94 | 258 962 | 166 | 265 022 | 170 | Novara. . . . .                     | 1 385 '00 | 269 082 | 194   | 276 356 | 200   |
| Bivona. . . . .                 | 821 '90   | 74 221  | 90  | 78 300  | 95  | Biella. . . . .                     | 955 '02   | 160 762 | 168   | 172 306 | 180   |

Segue TAVOLA III\*. — DENSITÀ MEDIA DELLA POPOLAZIONE (POPOLAZIONE MEDIA PER CHILOMETRO QUADRATO).

| CIRCOSCRIZIONI | SUPERFICIE<br>in<br>chilometri<br>quadrati<br>(acque<br>comprese) | POPOLAZIONE         |                                   |                    |                                   | CIRCOSCRIZIONI | SUPERFICIE<br>in<br>chilometri<br>quadrati<br>(acque<br>comprese) | POPOLAZIONE         |                                   |                    |                                   |
|----------------|-------------------------------------------------------------------|---------------------|-----------------------------------|--------------------|-----------------------------------|----------------|-------------------------------------------------------------------|---------------------|-----------------------------------|--------------------|-----------------------------------|
|                |                                                                   | presente o di fatto |                                   | residente o legale |                                   |                |                                                                   | presente o di fatto |                                   | residente o legale |                                   |
|                |                                                                   | Numeri<br>assoluti  | Media<br>per km.<br>qua-<br>drato | Numeri<br>assoluti | Media<br>per km.<br>qua-<br>drato |                |                                                                   | Numeri<br>assoluti  | Media<br>per km.<br>qua-<br>drato | Numeri<br>assoluti | Media<br>per km.<br>qua-<br>drato |

Segue B. — Nei circondari o distretti.

|                              |           |         |     |         |     |                               |           |         |     |         |     |
|------------------------------|-----------|---------|-----|---------|-----|-------------------------------|-----------|---------|-----|---------|-----|
| Domodossola . . . . .        | 1 450 '66 | 41 467  | 29  | 41 261  | 28  | Lugo . . . . .                | 371 '00   | 73 474  | 198 | 73 850  | 199 |
| Pallanza . . . . .           | 789 '67   | 84 084  | 106 | 91 240  | 116 | Reggio di Calabria . . . . .  | 952 '60   | 150 915 | 158 | 157 003 | 165 |
| Varallo . . . . .            | 773 '27   | 34 322  | 44  | 38 632  | 50  | Gerace Marina . . . . .       | 1 330 '82 | 136 854 | 103 | 149 580 | 112 |
| Vercelli . . . . .           | 1 249 '05 | 166 609 | 133 | 161 733 | 129 | Palmi . . . . .               | 874 '10   | 157 146 | 180 | 163 817 | 187 |
| <b>Padova</b> . . . . .      | 564 '35   | 194 521 | 345 | 195 218 | 346 | Reggio nell'Emilia . . . . .  | 1 892 '03 | 236 354 | 125 | 243 298 | 129 |
| Camposampiero . . . . .      | 253 '35   | 60 841  | 240 | 61 770  | 244 | Guastalla . . . . .           | 399 '31   | 73 983  | 185 | 75 360  | 189 |
| Cittadella . . . . .         | 199 '25   | 48 423  | 243 | 49 860  | 250 | Roma . . . . .                | 4 674 '82 | 788 321 | 169 | 769 697 | 165 |
| Conselve . . . . .           | 184 '33   | 33 455  | 181 | 34 088  | 185 | Civitavecchia . . . . .       | 1 073 '37 | 38 679  | 36  | 36 525  | 34  |
| Este . . . . .               | 298 '14   | 52 727  | 177 | 54 643  | 183 | Frosinone . . . . .           | 1 822 '67 | 194 346 | 107 | 212 119 | 116 |
| Monseice . . . . .           | 200 '11   | 42 688  | 213 | 43 280  | 216 | Velletri . . . . .            | 1 490 '98 | 94 228  | 63  | 95 918  | 64  |
| Montagnana . . . . .         | 187 '74   | 39 101  | 208 | 41 717  | 222 | Viterbo . . . . .             | 3 020 '88 | 186 849 | 62  | 192 255 | 64  |
| Piove di Sacco . . . . .     | 253 '46   | 47 602  | 188 | 48 394  | 191 | <b>Rovigo</b> . . . . .       | 237 '32   | 46 415  | 196 | 46 714  | 197 |
| Palermo . . . . .            | 1 750 '85 | 552 344 | 315 | 560 605 | 320 | Adria . . . . .               | 805 '38   | 88 016  | 109 | 90 106  | 112 |
| Cefalù . . . . .             | 1 377 '88 | 96 557  | 70  | 103 824 | 75  | Badia Polesine . . . . .      | 134 '41   | 25 530  | 190 | 25 706  | 191 |
| Corleone . . . . .           | 775 '49   | 58 998  | 70  | 58 255  | 75  | Lendinara . . . . .           | 143 '33   | 25 745  | 180 | 25 943  | 181 |
| Termini Imerese . . . . .    | 1 088 '09 | 92 732  | 85  | 96 707  | 89  | Massa Superiore . . . . .     | 139 '03   | 24 007  | 173 | 24 951  | 179 |
| Parma . . . . .              | 1 585 '06 | 186 971 | 118 | 189 006 | 119 | Occhiobello . . . . .         | 186 '08   | 27 940  | 150 | 28 109  | 151 |
| Borgo San Donnino . . . . .  | 933 '05   | 102 132 | 109 | 101 284 | 109 | Polesella . . . . .           | 125 '70   | 20 070  | 160 | 20 242  | 161 |
| Borgotaro . . . . .          | 741 '28   | 37 060  | 50  | 41 821  | 56  | Salerno . . . . .             | 880 '36   | 294 403 | 334 | 304 748 | 346 |
| Pavia . . . . .              | 801 '50   | 161 669 | 202 | 162 847 | 203 | Campagna . . . . .            | 1 561 '76 | 93 704  | 62  | 100 062 | 64  |
| Bobbio . . . . .             | 695 '59   | 36 558  | 53  | 40 900  | 59  | Sala Consilina . . . . .      | 1 107 '85 | 70 167  | 63  | 74 822  | 68  |
| Mortara . . . . .            | 1 063 '48 | 178 329 | 168 | 170 600 | 160 | Vallo della Lucania . . . . . | 1 393 '80 | 97 008  | 70  | 108 857 | 78  |
| Voghera . . . . .            | 774 '01   | 135 784 | 175 | 143 242 | 185 | Sassari . . . . .             | 1 878 '67 | 107 862 | 57  | 109 298 | 58  |
| Perugia . . . . .            | 3 550 '58 | 267 998 | 75  | 277 371 | 78  | Alghero . . . . .             | 1 159 '71 | 49 121  | 42  | 51 719  | 45  |
| Foligno . . . . .            | 938 '24   | 79 964  | 85  | 84 606  | 90  | Nuoro . . . . .               | 3 154 '56 | 75 512  | 24  | 77 669  | 25  |
| Orvieto . . . . .            | 1054 '85  | 57 917  | 55  | 58 839  | 56  | Ozieri . . . . .              | 2 338 '84 | 50 390  | 22  | 52 819  | 23  |
| Rieti . . . . .              | 1 376 '80 | 96 767  | 70  | 102 202 | 74  | Tempio Pausania . . . . .     | 2 143 '17 | 49 309  | 23  | 46 814  | 22  |
| Spoleto . . . . .            | 1 663 '48 | 79 969  | 48  | 84 145  | 51  | Siena . . . . .               | 2 574 '02 | 162 611 | 63  | 164 841 | 64  |
| Terni . . . . .              | 1 183 '19 | 103 981 | 88  | 105 615 | 89  | Montepulciano . . . . .       | 1 237 '54 | 78 919  | 64  | 79 883  | 65  |
| Pesaro . . . . .             | 847 '49   | 128 048 | 151 | 133 115 | 157 | Siracusa . . . . .            | 1 103 '87 | 148 873 | 135 | 154 274 | 140 |
| Urbino . . . . .             | 2 047 '40 | 133 468 | 65  | 143 244 | 70  | Modica . . . . .              | 1 504 '51 | 225 307 | 150 | 243 817 | 162 |
| Piacenza . . . . .           | 1 635 '52 | 182 341 | 111 | 193 645 | 118 | Noto . . . . .                | 1 104 '15 | 102 585 | 93  | 105 934 | 96  |
| Fiorenzuola d'Arda . . . . . | 869 '94   | 73 892  | 85  | 78 416  | 90  | Sondrio . . . . .             | 3 193 '92 | 129 928 | 41  | 140 642 | 44  |
| Pisa . . . . .               | 1 565 '19 | 250 284 | 160 | 254 666 | 163 | Teramo . . . . .              | 1 773 '20 | 183 929 | 104 | 195 310 | 110 |
| Volterra . . . . .           | 1 504 '07 | 91 966  | 61  | 91 893  | 61  | Penne . . . . .               | 972 '10   | 123 561 | 127 | 132 153 | 136 |
| Porto Maurizio . . . . .     | 511 '57   | 57 195  | 112 | 61 541  | 120 | Torino . . . . .              | 2 663 '80 | 752 848 | 283 | 741 939 | 279 |
| San Remo . . . . .           | 670 '60   | 89 984  | 134 | 93 459  | 139 | Aosta . . . . .               | 3 264 '92 | 77 921  | 24  | 80 860  | 25  |
| Potenza . . . . .            | 2 989 '37 | 149 100 | 50  | 155 059 | 52  | Ivrea . . . . .               | 1 494 '52 | 160 895 | 108 | 177 096 | 118 |
| Iagonegro . . . . .          | 2 405 '83 | 106 973 | 44  | 110 699 | 46  | Pinerolo . . . . .            | 1 420 '08 | 128 573 | 91  | 130 501 | 92  |
| Matera . . . . .             | 3 019 '91 | 111 282 | 37  | 113 396 | 38  | Susa . . . . .                | 1 396 '98 | 93 472  | 67  | 95 654  | 68  |
| Melfi . . . . .              | 1 572 '32 | 106 666 | 68  | 106 757 | 68  | Trapani . . . . .             | 1 021 '92 | 176 289 | 173 | 182 910 | 179 |
| Ravenna . . . . .            | 870 '00   | 100 123 | 115 | 98 948  | 114 | Alcamo . . . . .              | 574 '86   | 82 608  | 144 | 84 022  | 146 |
| Faenza . . . . .             | 611 '00   | 74 759  | 122 | 74 804  | 122 | Mazara del Vallo . . . . .    | 912 '03   | 98 209  | 108 | 103 630 | 114 |

Segue TAVOLA III\*. — DENSITÀ MEDIA DELLA POPOLAZIONE (POPOLAZIONE MEDIA PER CHILOMETRO QUADRATO).

| CIRCOSCRIZIONI | SUPERFICIE<br>in<br>chilometri<br>quadrati<br>(acque<br>comprese) | POPOLAZIONE         |                                   |                    |                                   | CIRCOSCRIZIONI | SUPERFICIE<br>in<br>chilometri<br>quadrati<br>(acque<br>comprese) | POPOLAZIONE         |                                   |                    |                                   |
|----------------|-------------------------------------------------------------------|---------------------|-----------------------------------|--------------------|-----------------------------------|----------------|-------------------------------------------------------------------|---------------------|-----------------------------------|--------------------|-----------------------------------|
|                |                                                                   | presente o di fatto |                                   | residente o legale |                                   |                |                                                                   | presente o di fatto |                                   | residente o legale |                                   |
|                |                                                                   | Numeri<br>assoluti  | Media<br>per km.<br>qua-<br>drato | Numeri<br>assoluti | Media<br>per km.<br>qua-<br>drato |                |                                                                   | Numeri<br>assoluti  | Media<br>per km.<br>qua-<br>drato | Numeri<br>assoluti | Media<br>per km.<br>qua-<br>drato |

Segue B. — Nei circondarii o distretti.

|                                          |           |         |     |         |     |                                        |         |         |     |         |     |
|------------------------------------------|-----------|---------|-----|---------|-----|----------------------------------------|---------|---------|-----|---------|-----|
| <b>Treviso</b> . . . . .                 | 615 ·21   | 145 531 | 237 | 145 902 | 237 | <b>Mirano</b> . . . . .                | 168 ·93 | 40 078  | 237 | 40 512  | 240 |
| <b>Asolo</b> . . . . .                   | 229 ·37   | 39 958  | 174 | 42 427  | 185 | <b>Portogruaro</b> . . . . .           | 632 ·17 | 52 522  | 83  | 54 000  | 85  |
| <b>Castelfranco Veneto</b> . . . . .     | 209 ·36   | 43 561  | 208 | 45 234  | 216 | <b>San Donà di Piave</b> . . . . .     | 458 ·29 | 47 167  | 103 | 47 825  | 104 |
| <b>Conegliano</b> . . . . .              | 327 ·20   | 64 411  | 197 | 66 338  | 203 | <b>Verona</b> . . . . .                | 585 ·25 | 160 415 | 274 | 164 531 | 281 |
| <b>Montebelluna</b> . . . . .            | 264 ·30   | 50 419  | 191 | 54 017  | 204 | <b>Bardolino</b> . . . . .             | 354 ·19 | 22 862  | 65  | 24 779  | 70  |
| <b>Oderzo</b> . . . . .                  | 355 ·83   | 64 201  | 180 | 66 008  | 186 | <b>Caprino Veronese</b> . . . . .      | 186 ·51 | 17 398  | 93  | 17 391  | 93  |
| <b>Valdobbiadene</b> . . . . .           | 185 ·68   | 29 996  | 162 | 31 771  | 171 | <b>Cologna Veneta</b> . . . . .        | 137 ·99 | 27 094  | 196 | 28 167  | 204 |
| <b>Vittorio</b> . . . . .                | 289 ·63   | 53 089  | 183 | 56 464  | 195 | <b>Isola della Scala</b> . . . . .     | 407 ·54 | 45 004  | 110 | 44 317  | 109 |
| <b>Udine</b> . . . . .                   | 390 ·23   | 99 340  | 255 | 104 678 | 268 | <b>Legnago</b> . . . . .               | 289 ·83 | 48 590  | 168 | 49 130  | 170 |
| <b>Cividale del Friuli</b> . . . . .     | 574 ·40   | 61 882  | 108 | 67 102  | 117 | <b>San Bonifacio</b> . . . . .         | 207 ·06 | 41 436  | 200 | 43 222  | 209 |
| <b>Codroipo</b> . . . . .                | 250 ·61   | 28 906  | 115 | 31 928  | 127 | <b>Sanguinetto</b> . . . . .           | 202 ·96 | 26 021  | 128 | 26 226  | 129 |
| <b>Gemona</b> . . . . .                  | 286 ·98   | 32 332  | 113 | 41 500  | 145 | <b>San Pietro in Cariano</b> . . . . . | 225 ·33 | 30 842  | 137 | 32 146  | 143 |
| <b>Latisana</b> . . . . .                | 229 ·61   | 23 667  | 103 | 25 327  | 110 | <b>Tregnago</b> . . . . .              | 240 ·72 | 25 995  | 108 | 26 824  | 111 |
| <b>Palmanova</b> . . . . .               | 350 ·62   | 31 823  | 91  | 34 178  | 97  | <b>Villafranca di Verona</b> . . . . . | 233 ·82 | 29 392  | 126 | 29 541  | 126 |
| <b>Pordenone</b> . . . . .               | 1 465 ·27 | 137 520 | 94  | 159 306 | 109 | <b>Vicenza</b> . . . . .               | 518 ·14 | 131 431 | 254 | 131 946 | 255 |
| <b>San Daniele del Friuli</b> . . . . .  | 260 ·65   | 38 564  | 148 | 47 595  | 183 | <b>Arzignano</b> . . . . .             | 152 ·80 | 31 212  | 204 | 32 689  | 214 |
| <b>San Vito al Tagliamento</b> . . . . . | 264 ·86   | 39 947  | 151 | 44 523  | 168 | <b>Asiago</b> . . . . .                | 452 ·11 | 26 864  | 59  | 31 493  | 70  |
| <b>Spilimbergo</b> . . . . .             | 575 ·30   | 37 653  | 65  | 48 000  | 83  | <b>Barbarano</b> . . . . .             | 161 ·11 | 22 209  | 138 | 23 189  | 144 |
| <b>Tarcento</b> . . . . .                | 231 ·71   | 33 304  | 144 | 41 288  | 178 | <b>Bassano</b> . . . . .               | 275 ·40 | 58 683  | 213 | 64 000  | 232 |
| <b>Tolmezzo</b> . . . . .                | 1 689 ·90 | 63 143  | 37  | 81 020  | 48  | <b>Lonigo</b> . . . . .                | 222 ·06 | 42 497  | 191 | 43 821  | 197 |
| <b>Venezia</b> . . . . .                 | 298 ·46   | 175 195 | 587 | 172 461 | 578 | <b>Marostica</b> . . . . .             | 190 ·08 | 42 656  | 224 | 46 020  | 242 |
| <b>Chioggia</b> . . . . .                | 402 ·70   | 64 291  | 160 | 64 680  | 161 | <b>Schio</b> . . . . .                 | 396 ·38 | 66 861  | 169 | 69 903  | 176 |
| <b>Dolo</b> . . . . .                    | 312 ·33   | 48 844  | 156 | 49 057  | 157 | <b>Thiene</b> . . . . .                | 181 ·76 | 38 127  | 210 | 39 992  | 220 |
| <b>Mestre</b> . . . . .                  | 171 ·48   | 38 655  | 225 | 38 622  | 225 | <b>Valdagno</b> . . . . .              | 185 ·11 | 35 898  | 194 | 37 182  | 201 |

C. — Nelle provincie.

|                                       |            |         |     |         |     |                                |           |         |     |           |     |
|---------------------------------------|------------|---------|-----|---------|-----|--------------------------------|-----------|---------|-----|-----------|-----|
| <b>Alessandria</b> . . . . .          | 5 078 ·86  | 807 696 | 159 | 819 972 | 161 | <b>Caltanissetta</b> . . . . . | 3 293 ·86 | 342 557 | 104 | 355 868   | 108 |
| <b>Ancona</b> . . . . .               | 1 937 ·70  | 319 709 | 165 | 328 728 | 170 | <b>Campobasso</b> . . . . .    | 4 383 ·33 | 349 618 | 80  | 390 135   | 89  |
| <b>Aquila degli Abruzzi</b> . . . . . | 6 458 ·21  | 407 005 | 63  | 456 931 | 71  | <b>Caserta</b> . . . . .       | 5 268 ·72 | 791 616 | 150 | 829 705   | 157 |
| <b>Arezzo</b> . . . . .               | 3 302 ·39  | 283 663 | 86  | 292 070 | 88  | <b>Catania</b> . . . . .       | 4 937 ·91 | 789 147 | 160 | 802 535   | 163 |
| <b>Ascoli Piceno</b> . . . . .        | 2 085 ·16  | 253 635 | 122 | 267 199 | 128 | <b>Catanzaro</b> . . . . .     | 5 270 ·26 | 483 235 | 92  | 532 725   | 101 |
| <b>Avellino</b> . . . . .             | 3 018 ·35  | 396 581 | 131 | 425 334 | 141 | <b>Chieti</b> . . . . .        | 2 958 ·96 | 366 593 | 124 | 400 555   | 135 |
| <b>Bari delle Puglie</b> . . . . .    | 5 305 ·04  | 891 624 | 168 | 918 539 | 173 | <b>Como</b> . . . . .          | 2 861 ·46 | 616 212 | 215 | 650 976   | 227 |
| <b>Belluno</b> . . . . .              | 3 305 ·39  | 192 793 | 58  | 235 328 | 71  | <b>Cosenza</b> . . . . .       | 6 646 ·77 | 474 001 | 71  | 522 620   | 79  |
| <b>Benevento</b> . . . . .            | 2 122 ·87  | 254 726 | 120 | 272 121 | 128 | <b>Cremona</b> . . . . .       | 1 775 ·56 | 348 749 | 196 | 353 579   | 199 |
| <b>Bergamo</b> . . . . .              | 2 788 ·83  | 511 237 | 183 | 539 491 | 193 | <b>Cuneo</b> . . . . .         | 7 434 ·87 | 646 719 | 87  | 673 730   | 91  |
| <b>Bologna</b> . . . . .              | 3 795 ·50  | 577 729 | 152 | 586 082 | 154 | <b>Ferrara</b> . . . . .       | 2 640 ·18 | 307 924 | 117 | 310 210   | 117 |
| <b>Brescia</b> . . . . .              | 4 721 ·97  | 596 411 | 126 | 610 447 | 129 | <b>Firenze</b> . . . . .       | 5 858 ·77 | 999 423 | 171 | 1 009 938 | 172 |
| <b>Cagliari</b> . . . . .             | 13 415 ·22 | 520 213 | 39  | 529 862 | 39  | <b>Foggia</b> . . . . .        | 6 951 ·19 | 467 020 | 67  | 474 736   | 68  |

Segue TAVOLA III\*. — DENSITÀ MEDIA DELLA POPOLAZIONE (POPOLAZIONE MEDIA PER CHILOMETRO QUADRATO).

| CIRCOSCRIZIONI | SUPERFICIE<br>in<br>chilometri<br>quadrati<br>(acque<br>comprese) | POPOLAZIONE         |                                   |                    |                                   | CIRCOSCRIZIONI | SUPERFICIE<br>in<br>chilometri<br>quadrati<br>(acque<br>comprese) | POPOLAZIONE         |                                   |                    |                                   |
|----------------|-------------------------------------------------------------------|---------------------|-----------------------------------|--------------------|-----------------------------------|----------------|-------------------------------------------------------------------|---------------------|-----------------------------------|--------------------|-----------------------------------|
|                |                                                                   | presente o di fatto |                                   | residente o legale |                                   |                |                                                                   | presente o di fatto |                                   | residente o legale |                                   |
|                |                                                                   | Numeri<br>assoluti  | Media<br>per km.<br>qua-<br>drato | Numeri<br>assoluti | Media<br>per km.<br>qua-<br>drato |                |                                                                   | Numeri<br>assoluti  | Media<br>per km.<br>qua-<br>drato | Numeri<br>assoluti | Media<br>per km.<br>qua-<br>drato |

Segue C. — Nelle provincie.

|                           |          |           |       |           |       |                              |           |           |     |           |     |
|---------------------------|----------|-----------|-------|-----------|-------|------------------------------|-----------|-----------|-----|-----------|-----|
| Forlì . . . . .           | 1 891-81 | 301 408   | 159   | 308 008   | 163   | Pisa . . . . .               | 3 069-26  | 342 250   | 112 | 346 559   | 113 |
| Genova . . . . .          | 4 098-01 | 1 050 052 | 256   | 1 041 786 | 254   | Porto Maurizio . . . . .     | 1 182-17  | 147 179   | 124 | 155 000   | 131 |
| Girgenti . . . . .        | 3 043-65 | 393 804   | 129   | 413 400   | 136   | Potenza . . . . .            | 9 987-43  | 474 021   | 47  | 485 911   | 49  |
| Grosseto . . . . .        | 4 496-00 | 146 634   | 33    | 148 122   | 33    | Ravenna . . . . .            | 1 852-00  | 248 356   | 134 | 247 602   | 134 |
| Lecce . . . . .           | 6 852-05 | 771 507   | 113   | 778 229   | 114   | Reggio di Calabria . . . . . | 3 157-52  | 444 915   | 141 | 470 400   | 149 |
| Livorno . . . . .         | 343-41   | 135 765   | 395   | 133 197   | 388   | Reggio nell'Emilia . . . . . | 2 291-34  | 310 337   | 135 | 318 658   | 139 |
| Lucca . . . . .           | 1 436-82 | 333 011   | 232   | 339 874   | 237   | Roma . . . . .               | 12 082-72 | 1 302 423 | 108 | 1 306 514 | 108 |
| Macerata . . . . .        | 2 773-13 | 258 393   | 93    | 272 719   | 98    | Rovigo . . . . .             | 1 771-25  | 257 723   | 146 | 261 771   | 148 |
| Mantova . . . . .         | 2 339-38 | 349 048   | 149   | 353 006   | 151   | Salerno . . . . .            | 4 943-77  | 558 282   | 113 | 588 489   | 119 |
| Massa e Carrara . . . . . | 1 781-52 | 212 430   | 119   | 221 860   | 125   | Sassari . . . . .            | 10 674-95 | 332 194   | 31  | 338 319   | 32  |
| Messina . . . . .         | 3 248-95 | 517 248   | 159   | 545 974   | 168   | Siena . . . . .              | 3 811-56  | 241 530   | 63  | 244 724   | 64  |
| Milano . . . . .          | 3 163-23 | 1 726 548 | 546   | 1 742 764 | 551   | Siracusa . . . . .           | 3 712-53  | 476 765   | 128 | 504 025   | 136 |
| Modena . . . . .          | 2 597-40 | 353 051   | 136   | 365 584   | 141   | Sondrio . . . . .            | 3 193-92  | 129 928   | 41  | 140 642   | 44  |
| Napoli . . . . .          | 908-45   | 1 310 785 | 1 443 | 1 309 361 | 1 441 | Teramo . . . . .             | 2 745-30  | 307 490   | 112 | 327 463   | 119 |
| Novara . . . . .          | 6 602-67 | 756 326   | 115   | 781 528   | 118   | Torino . . . . .             | 10 240-30 | 1 213 709 | 119 | 1 226 050 | 120 |
| Padova . . . . .          | 2 140-73 | 519 358   | 243   | 528 970   | 247   | Trapani . . . . .            | 2 508-81  | 357 106   | 142 | 370 562   | 148 |
| Palermo . . . . .         | 4 992-31 | 795 631   | 159   | 819 391   | 164   | Treviso . . . . .            | 2 476-58  | 491 166   | 198 | 508 161   | 205 |
| Parma . . . . .           | 3 259-39 | 326 163   | 100   | 332 111   | 102   | Udine . . . . .              | 6 570-14  | 628 081   | 96  | 726 445   | 111 |
| Pavia . . . . .           | 3 334-58 | 512 340   | 154   | 517 589   | 155   | Venezia . . . . .            | 2 444-36  | 466 752   | 191 | 467 157   | 191 |
| Perugia . . . . .         | 9 767-14 | 686 596   | 70    | 712 778   | 73    | Verona . . . . .             | 3 071-20  | 475 049   | 155 | 486 274   | 158 |
| Pesaro e Urbino . . . . . | 2 894-89 | 261 516   | 90    | 276 359   | 95    | Vicenza . . . . .            | 2 734-95  | 496 438   | 182 | 520 235   | 190 |
| Piacenza . . . . .        | 2 505-46 | 256 233   | 102   | 272 061   | 109   |                              |           |           |     |           |     |

D. — Nei compartimenti e nel Regno.

|                            |           |           |     |           |     |                            |            |            |     |            |     |
|----------------------------|-----------|-----------|-----|-----------|-----|----------------------------|------------|------------|-----|------------|-----|
| Piemonte . . . . .         | 29 356-70 | 3 424 450 | 117 | 3 501 280 | 119 | Abruzzi e Molise . . . . . | 16 545-80  | 1 430 706  | 86  | 1 575 084  | 95  |
| Liguria . . . . .          | 5 280-18  | 1 197 231 | 227 | 1 196 786 | 227 | Campania . . . . .         | 16 262-16  | 3 311 990  | 204 | 3 425 010  | 211 |
| Lombardia . . . . .        | 24 178-93 | 4 790 473 | 198 | 4 908 494 | 203 | Puglie . . . . .           | 19 108-28  | 2 130 151  | 111 | 2 171 504  | 114 |
| Veneto . . . . .           | 24 514-60 | 3 527 360 | 144 | 3 734 341 | 152 | Basilicata . . . . .       | 9 987-43   | 474 021    | 47  | 485 911    | 49  |
| Emilia - Ducati . . . . .  | 10 653-59 | 1 245 784 | 117 | 1 288 414 | 121 | Calabrie . . . . .         | 15 074-55  | 1 402 151  | 93  | 1 525 745  | 101 |
| Emilia - Romagne . . . . . | 10 179-49 | 1 435 417 | 141 | 1 451 902 | 143 | Sicilia . . . . .          | 25 738-02  | 3 672 258  | 143 | 3 811 755  | 148 |
| Toscana . . . . .          | 24 099-73 | 2 694 706 | 112 | 2 736 344 | 114 | Sardegna . . . . .         | 24 090-17  | 852 407    | 35  | 868 181    | 36  |
| Marche . . . . .           | 9 690-88  | 1 093 253 | 113 | 1 145 005 | 118 |                            |            |            |     |            |     |
| Umbria . . . . .           | 9 767-14  | 686 596   | 70  | 712 778   | 73  |                            |            |            |     |            |     |
| Lazio . . . . .            | 12 082-72 | 1 302 423 | 108 | 1 306 514 | 108 | REGNO . . . . .            | 286 610-37 | 34 671 377 | 121 | 35 845 048 | 125 |

TAVOLA IV\*. — DIPENDENZA FRA LA GRANDEZZA DELLA POPOLAZIONE PRESENTE COMUNALE E LA RIPARTIZIONE DELLA POPOLAZIONE MEDESIMA IN AGGLOMERATA E SPARSA.

A. — Nei circondarii o distretti.

Numeri assoluti.

| CIRCOSCRIZIONI                     | POPOLAZIONE                                                                                       |            |                   |                     |                     |                     |                     |                      |                       |                       |                       |                       |                       |                        |                  |          |                  |        |                  |        |                  |        |                  |        |                  |        |                  |        |        |        |    |    |
|------------------------------------|---------------------------------------------------------------------------------------------------|------------|-------------------|---------------------|---------------------|---------------------|---------------------|----------------------|-----------------------|-----------------------|-----------------------|-----------------------|-----------------------|------------------------|------------------|----------|------------------|--------|------------------|--------|------------------|--------|------------------|--------|------------------|--------|------------------|--------|--------|--------|----|----|
|                                    | agglo-<br>merata                                                                                  | sparsa     | agglo-<br>merata  | sparsa              | agglo-<br>merata    | sparsa              | agglo-<br>merata    | sparsa               | agglo-<br>merata      | sparsa                | agglo-<br>merata      | sparsa                | agglo-<br>merata      | sparsa                 | agglo-<br>merata | sparsa   | agglo-<br>merata | sparsa | agglo-<br>merata | sparsa | agglo-<br>merata | sparsa | agglo-<br>merata | sparsa | agglo-<br>merata | sparsa | agglo-<br>merata | sparsa |        |        |    |    |
|                                    | nei comuni che fanno parte della circoscrizione che si considera ed hanno popolazione complessiva |            |                   |                     |                     |                     |                     |                      |                       |                       |                       |                       |                       |                        |                  |          |                  |        |                  |        |                  |        |                  |        |                  |        |                  |        |        |        |    |    |
|                                    | nella<br>circoscrizione<br>che<br>si considera                                                    | fino a 500 | da 501<br>a 1 000 | da 1 001<br>a 2 000 | da 2 001<br>a 3 000 | da 3 001<br>a 4 000 | da 4 001<br>a 5 000 | da 5 001<br>a 10 000 | da 10 001<br>a 15 000 | da 15 001<br>a 20 000 | da 20 001<br>a 30 000 | da 30 001<br>a 40 000 | da 40 001<br>a 50 000 | da 50 001<br>a 100 000 | da 100 001 —     | abitanti |                  |        |                  |        |                  |        |                  |        |                  |        |                  |        |        |        |    |    |
| Alessandria . . . . .              | 119 267                                                                                           | 45 227     | 236               | 88                  | 4 161               | 698                 | 10 603              | 3 643                | 9 114                 | 4 051                 | 16 350                | 6 181                 | 2 622                 | 1 688                  | 12 125           | 6 529    | 7 801            | 2 883  | ..               | ..     | ..               | ..     | ..               | ..     | ..               | ..     | ..               | ..     | 56 255 | 19 466 | .. | .. |
| Acqui . . . . .                    | 55 695                                                                                            | 70 054     | 241               | 1 482               | 2 474               | 4 463               | 16 252              | 26 306               | 17 414                | 17 832                | 4 038                 | 6 341                 | 1 009                 | 3 047                  | 3 162            | 6 456    | ..               | ..     | 11 105           | 4 127  | ..               | ..     | ..               | ..     | ..               | ..     | ..               | ..     | ..     | ..     | .. |    |
| Asti . . . . .                     | 99 184                                                                                            | 89 383     | 2 119             | 836                 | 12 543              | 9 181               | 19 701              | 14 841               | 14 263                | 13 442                | 16 053                | 14 657                | ..                    | ..                     | 9 035            | 22 203   | ..               | ..     | ..               | ..     | ..               | ..     | 25 470           | 14 223 | ..               | ..     | ..               | ..     | ..     | ..     |    |    |
| Casale Monferrato . . . . .        | 116 691                                                                                           | 40 287     | 2 292             | 575                 | 5 588               | 1 803               | 26 786              | 9 147                | 30 980                | 7 931                 | 24 404                | 9 022                 | 3 308                 | 1 074                  | ..               | ..       | ..               | ..     | ..               | ..     | ..               | ..     | 23 333           | 10 735 | ..               | ..     | ..               | ..     | ..     | ..     |    |    |
| Novi Ligure . . . . .              | 65 691                                                                                            | 29 904     | 1 153             | 59                  | 8 816               | 2 253               | 9 081               | 2 778                | 9 151                 | 5 594                 | 4 536                 | 2 239                 | 8 824                 | 4 370                  | 3 583            | 2 908    | 6 205            | 3 992  | ..               | ..     | 14 342           | 5 717  | ..               | ..     | ..               | ..     | ..               | ..     | ..     | ..     |    |    |
| Tortona . . . . .                  | 51 415                                                                                            | 24 898     | 3 470             | 1 523               | 12 241              | 4 223               | 10 893              | 4 188                | 2 005                 | 681                   | 2 745                 | 1 091                 | ..                    | ..                     | 7 878            | 5 440    | ..               | ..     | 12 183           | 7 752  | ..               | ..     | ..               | ..     | ..               | ..     | ..               | ..     | ..     | ..     |    |    |
| Ancona . . . . .                   | 162 424                                                                                           | 157 285    | ..                | ..                  | 193                 | 788                 | 5 332               | 14 074               | 9 731                 | 22 958                | 5 780                 | 11 284                | 4 133                 | 9 407                  | 26 268           | 32 762   | 8 462            | 14 357 | 7 311            | 11 497 | 42 439           | 29 833 | ..               | ..     | ..               | ..     | ..               | 52 775 | 10 325 | ..     | .. |    |
| Aquila degli Abruzzi . . . . .     | 122 426                                                                                           | 8 013      | ..                | ..                  | 3 942               | 42                  | 35 220              | 673                  | 25 691                | 2 242                 | 23 625                | 518                   | 4 593                 | 107                    | 11 499           | 345      | ..               | ..     | ..               | ..     | 17 856           | 4 086  | ..               | ..     | ..               | ..     | ..               | ..     | ..     | ..     |    |    |
| Avezzano . . . . .                 | 113 575                                                                                           | 10 905     | ..                | ..                  | 2 362               | 296                 | 12 375              | 1 114                | 16 610                | 1 504                 | 26 917                | 3 542                 | 12 765                | 908                    | 32 230           | 2 644    | 10 316           | 892    | ..               | ..     | ..               | ..     | ..               | ..     | ..               | ..     | ..               | ..     | ..     | ..     |    |    |
| Cittaducale . . . . .              | 52 258                                                                                            | 6 998      | ..                | ..                  | 726                 | 8                   | 5 020               | 945                  | 6 599                 | 3 095                 | 3 513                 | 70                    | 11 918                | 1 608                  | 24 482           | 1 272    | ..               | ..     | ..               | ..     | ..               | ..     | ..               | ..     | ..               | ..     | ..               | ..     | ..     | ..     |    |    |
| Sulmona . . . . .                  | 84 336                                                                                            | 8 494      | ..                | ..                  | 672                 | 8                   | 15 988              | 511                  | 15 248                | 1 681                 | 14 118                | 948                   | 2 766                 | 1 351                  | 20 155           | 849      | ..               | ..     | 15 389           | 3 146  | ..               | ..     | ..               | ..     | ..               | ..     | ..               | ..     | ..     | ..     |    |    |
| Arezzo . . . . .                   | 96 486                                                                                            | 187 177    | ..                | ..                  | ..                  | ..                  | 3 140               | 1 285                | 5 385                 | 10 355                | 8 015                 | 22 499                | 4 404                 | 8 820                  | 39 655           | 66 555   | 11 182           | 25 561 | ..               | ..     | 7 088            | 22 215 | ..               | ..     | 17 617           | 29 887 | ..               | ..     | ..     | ..     |    |    |
| Ascoli Piceno . . . . .            | 71 414                                                                                            | 54 525     | ..                | ..                  | 350                 | 390                 | 3 504               | 3 857                | 11 222                | 17 487                | 8 550                 | 9 408                 | ..                    | ..                     | 13 911           | 10 611   | 6 967            | 3 064  | ..               | ..     | ..               | ..     | 20 910           | 9 708  | ..               | ..     | ..               | ..     | ..     | ..     |    |    |
| Fermo . . . . .                    | 41 341                                                                                            | 86 355     | ..                | ..                  | 1 043               | 1 843               | 7 454               | 23 311               | 6 461                 | 14 159                | 2 412                 | 4 222                 | 2 967                 | 5 702                  | 9 433            | 14 482   | 4 132            | 7 505  | ..               | ..     | 7 439            | 15 131 | ..               | ..     | ..               | ..     | ..               | ..     | ..     | ..     |    |    |
| Avellino . . . . .                 | 144 174                                                                                           | 35 553     | 591               | ..                  | 6 082               | 1 271               | 27 682              | 8 895                | 19 787                | 3 129                 | 20 573                | 3 720                 | 11 559                | 6 106                  | 40 345           | 6 245    | ..               | ..     | ..               | ..     | 17 555           | 6 187  | ..               | ..     | ..               | ..     | ..               | ..     | ..     | ..     |    |    |
| Ariano di Puglia . . . . .         | 68 236                                                                                            | 26 694     | ..                | ..                  | 985                 | ..                  | 5 094               | 971                  | 17 742                | 3 696                 | 10 779                | 2 979                 | 14 168                | 2 956                  | 11 389           | 6 463    | ..               | ..     | 8 079            | 9 629  | ..               | ..     | ..               | ..     | ..               | ..     | ..               | ..     | ..     | ..     |    |    |
| Sant'Angelo de' Lombardi . . . . . | 89 283                                                                                            | 32 641     | ..                | ..                  | 760                 | 151                 | 8 259               | 1 058                | 19 281                | 5 120                 | 11 110                | 2 908                 | 21 713                | 16 849                 | 28 160           | 6 555    | ..               | ..     | ..               | ..     | ..               | ..     | ..               | ..     | ..               | ..     | ..               | ..     | ..     | ..     |    |    |
| Bari delle Puglie . . . . .        | 360 175                                                                                           | 44 430     | ..                | ..                  | 1 787               | 6                   | ..                  | ..                   | ..                    | ..                    | 10 832                | 165                   | 13 402                | 89                     | 73 084           | 12 862   | 90 610           | 5 838  | 12 756           | 2 500  | 29 393           | 14 788 | 32 737           | 86     | ..               | ..     | ..               | ..     | 95 574 | 8 096  |    |    |
| Altamura . . . . .                 | 118 088                                                                                           | 9 428      | ..                | ..                  | ..                  | ..                  | 1 196               | 40                   | ..                    | ..                    | ..                    | ..                    | ..                    | ..                     | 17 883           | 3 553    | 34 269           | 3 304  | 18 806           | 1 094  | 45 934           | 1 437  | ..               | ..     | ..               | ..     | ..               | ..     | ..     | ..     |    |    |
| Barletta . . . . .                 | 347 263                                                                                           | 12 240     | ..                | ..                  | ..                  | ..                  | ..                  | ..                   | ..                    | ..                    | ..                    | ..                    | ..                    | ..                     | ..               | ..       | 11 573           | 934    | 18 563           | 762    | 76 028           | 771    | 61 523           | 3 398  | 128 985          | 3 782  | 50 591           | 2 693  | ..     | ..     |    |    |
| <b>Belluno</b> . . . . .           | 36 541                                                                                            | 18 568     | ..                | ..                  | ..                  | ..                  | 2 635               | 925                  | 6 325                 | 5 535                 | 1 505                 | 1 607                 | 5 685                 | 3 395                  | 5 243            | 1 567    | ..               | ..     | ..               | ..     | 15 148           | 5 539  | ..               | ..     | ..               | ..     | ..               | ..     | ..     | ..     |    |    |
| Agordo . . . . .                   | 15 002                                                                                            | 8 578      | ..                | ..                  | 530                 | 411                 | 8 573               | 3 521                | 4 597                 | 2 450                 | 1 302                 | 2 196                 | ..                    | ..                     | ..               | ..       | ..               | ..     | ..               | ..     | ..               | ..     | ..               | ..     | ..               | ..     | ..               | ..     | ..     | ..     |    |    |
| Feltre . . . . .                   | 42 103                                                                                            | 23 327     | ..                | ..                  | ..                  | ..                  | 1 660               | 1 283                | 3 584                 | 1 793                 | 6 915                 | 2 754                 | 6 226                 | 7 105                  | 14 590           | 4 055    | ..               | ..     | 9 128            | 6 337  | ..               | ..     | ..               | ..     | ..               | ..     | ..               | ..     | ..     | ..     |    |    |
| Longarone . . . . .                | 11 422                                                                                            | 1 142      | 216               | 4                   | ..                  | ..                  | ..                  | ..                   | 4 077                 | 142                   | 2 903                 | 843                   | 4 226                 | 153                    | ..               | ..       | ..               | ..     | ..               | ..     | ..               | ..     | ..               | ..     | ..               | ..     | ..               | ..     | ..     | ..     |    |    |
| Pieve di Cadore . . . . .          | 32 147                                                                                            | 3 963      | ..                | ..                  | 3 136               | 804                 | 10 623              | 1 480                | 9 532                 | 45                    | 5 778                 | 648                   | 3 078                 | 986                    | ..               | ..       | ..               | ..     | ..               | ..     | ..               | ..     | ..               | ..     | ..               | ..     | ..               | ..     | ..     | ..     |    |    |
| Benevento . . . . .                | 86 376                                                                                            | 29 551     | ..                | ..                  | 741                 | 238                 | 13 081              | 743                  | 24 768                | 7 539                 | 16 647                | 10 875                | 6 319                 | 3 527                  | 6 168            | 952      | ..               | ..     | ..               | ..     | 18 652           | 5 677  | ..               | ..     | ..               | ..     | ..               | ..     | ..     | ..     |    |    |

A — Nei circondarii o distretti.

Numeri relativi a 100 abitanti.

| CIRCOSCRIZIONI                     | POPOLAZIONE                                                                                       |        |              |                |                  |                  |                  |                  |                   |                    |                    |                    |                    |                    |                     |              |              |        |              |        |              |        |              |        |              |        |              |        |      |     |    |
|------------------------------------|---------------------------------------------------------------------------------------------------|--------|--------------|----------------|------------------|------------------|------------------|------------------|-------------------|--------------------|--------------------|--------------------|--------------------|--------------------|---------------------|--------------|--------------|--------|--------------|--------|--------------|--------|--------------|--------|--------------|--------|--------------|--------|------|-----|----|
|                                    | agglo-merata                                                                                      | sparsa | agglo-merata | sparsa         | agglo-merata     | sparsa           | agglo-merata     | sparsa           | agglo-merata      | sparsa             | agglo-merata       | sparsa             | agglo-merata       | sparsa             | agglo-merata        | sparsa       | agglo-merata | sparsa | agglo-merata | sparsa | agglo-merata | sparsa | agglo-merata | sparsa | agglo-merata | sparsa | agglo-merata | sparsa |      |     |    |
|                                    | nei comuni che fanno parte della circoscrizione che si considera ed hanno popolazione complessiva |        |              |                |                  |                  |                  |                  |                   |                    |                    |                    |                    |                    |                     |              |              |        |              |        |              |        |              |        |              |        |              |        |      |     |    |
|                                    | nella circoscrizione che si considera                                                             |        | fino a 500   | da 501 a 1 000 | da 1 001 a 2 000 | da 2 001 a 3 000 | da 3 001 a 4 000 | da 4 001 a 5 000 | da 5 001 a 10 000 | da 10 001 a 15 000 | da 15 001 a 20 000 | da 20 001 a 30 000 | da 30 001 a 40 000 | da 40 001 a 50 000 | da 50 001 a 100 000 | da 100 001 — | abitanti     |        |              |        |              |        |              |        |              |        |              |        |      |     |    |
| Alessandria . . . . .              | 72.5                                                                                              | 27.5   | 72.8         | 27.2           | 85.6             | 14.4             | 74.4             | 25.6             | 69.2              | 30.8               | 72.6               | 27.4               | 60.8               | 39.2               | 65.0                | 35.0         | 73.0         | 27.0   | ..           | ..     | ..           | ..     | ..           | ..     | ..           | ..     | ..           | 74.3   | 25.7 | ..  | .. |
| Acqui . . . . .                    | 44.3                                                                                              | 55.7   | 14.0         | 86.0           | 35.7             | 64.3             | 38.2             | 61.8             | 49.4              | 50.6               | 38.9               | 61.1               | 24.9               | 75.1               | 32.9                | 67.1         | ..           | ..     | 72.9         | 27.1   | ..           | ..     | ..           | ..     | ..           | ..     | ..           | ..     | ..   | ..  | .. |
| Asti . . . . .                     | 52.6                                                                                              | 47.4   | 71.7         | 28.3           | 57.7             | 42.3             | 57.0             | 43.0             | 51.5              | 48.5               | 52.3               | 47.7               | ..                 | ..                 | 28.9                | 71.1         | ..           | ..     | ..           | ..     | ..           | ..     | 64.2         | 35.8   | ..           | ..     | ..           | ..     | ..   | ..  |    |
| Casale Monferrato . . . . .        | 74.3                                                                                              | 25.7   | 75.9         | 20.1           | 75.6             | 24.4             | 74.5             | 25.5             | 79.6              | 20.4               | 73.0               | 27.0               | 75.5               | 24.5               | ..                  | ..           | ..           | ..     | ..           | ..     | ..           | ..     | 68.5         | 31.5   | ..           | ..     | ..           | ..     | ..   | ..  |    |
| Novi Ligure . . . . .              | 68.7                                                                                              | 31.3   | 95.1         | 4.9            | 79.6             | 20.4             | 76.6             | 23.4             | 62.1              | 37.9               | 67.0               | 33.0               | 66.9               | 33.1               | 55.2                | 44.8         | 60.9         | 39.1   | ..           | ..     | 71.5         | 28.5   | ..           | ..     | ..           | ..     | ..           | ..     | ..   | ..  |    |
| Tortona . . . . .                  | 67.4                                                                                              | 32.6   | 69.5         | 30.5           | 74.3             | 25.7             | 72.2             | 27.8             | 74.6              | 25.4               | 71.6               | 28.4               | ..                 | ..                 | 59.2                | 40.8         | ..           | ..     | 61.1         | 38.9   | ..           | ..     | ..           | ..     | ..           | ..     | ..           | ..     | ..   | ..  |    |
| Ancona . . . . .                   | 50.8                                                                                              | 49.2   | ..           | ..             | 19.7             | 80.3             | 27.5             | 72.5             | 29.8              | 70.2               | 33.9               | 66.1               | 30.5               | 69.5               | 44.5                | 55.5         | 37.1         | 62.9   | 38.9         | 61.1   | 58.6         | 41.3   | ..           | ..     | ..           | ..     | 83.6         | 16.4   | ..   | ..  |    |
| Aquila degli Abruzzi . . . . .     | 93.9                                                                                              | 6.1    | ..           | ..             | 98.9             | 1.1              | 98.1             | 1.9              | 92.0              | 8.0                | 97.9               | 2.1                | 97.7               | 2.3                | 97.1                | 2.9          | ..           | ..     | ..           | ..     | 81.4         | 18.6   | ..           | ..     | ..           | ..     | ..           | ..     | ..   | ..  | .. |
| Avezzano . . . . .                 | 91.2                                                                                              | 8.8    | ..           | ..             | 88.9             | 11.1             | 91.7             | 8.3              | 91.7              | 8.3                | 88.4               | 11.6               | 93.4               | 6.6                | 92.4                | 7.6          | 92.0         | 8.0    | ..           | ..     | ..           | ..     | ..           | ..     | ..           | ..     | ..           | ..     | ..   | ..  | .. |
| Cittaducale . . . . .              | 88.2                                                                                              | 11.8   | ..           | ..             | 98.9             | 1.1              | 84.2             | 15.8             | 68.1              | 31.9               | 98.0               | 2.0                | 88.1               | 11.9               | 95.1                | 4.9          | ..           | ..     | ..           | ..     | ..           | ..     | ..           | ..     | ..           | ..     | ..           | ..     | ..   | ..  | .. |
| Sulmona . . . . .                  | 90.8                                                                                              | 9.2    | ..           | ..             | 98.8             | 1.2              | 96.9             | 3.1              | 90.1              | 9.9                | 93.7               | 6.3                | 67.2               | 32.8               | 96.0                | 4.0          | ..           | ..     | 83.0         | 17.0   | ..           | ..     | ..           | ..     | ..           | ..     | ..           | ..     | ..   | ..  | .. |
| Arezzo . . . . .                   | 34.0                                                                                              | 66.0   | ..           | ..             | ..               | ..               | 71.0             | 29.0             | 34.2              | 65.8               | 26.3               | 73.7               | 33.3               | 66.7               | 37.3                | 62.7         | 30.4         | 69.6   | ..           | ..     | 24.2         | 75.8   | ..           | ..     | 37.1         | 62.9   | ..           | ..     | ..   | ..  |    |
| Ascoli Piceno . . . . .            | 56.7                                                                                              | 43.3   | ..           | ..             | 47.3             | 52.7             | 47.6             | 52.4             | 39.1              | 60.9               | 47.6               | 52.4               | ..                 | ..                 | 65.2                | 34.8         | 69.5         | 30.5   | ..           | ..     | ..           | ..     | 68.3         | 31.7   | ..           | ..     | ..           | ..     | ..   | ..  |    |
| Fermo . . . . .                    | 32.4                                                                                              | 67.6   | ..           | ..             | 36.1             | 63.9             | 24.2             | 75.8             | 31.3              | 68.7               | 36.4               | 63.6               | 34.2               | 65.8               | 39.4                | 60.6         | 35.5         | 64.5   | ..           | ..     | 33.0         | 67.0   | ..           | ..     | ..           | ..     | ..           | ..     | ..   | ..  |    |
| Avellino . . . . .                 | 80.2                                                                                              | 19.8   | 100.0        | ..             | 82.7             | 17.3             | 75.7             | 24.3             | 86.3              | 13.7               | 84.7               | 15.3               | 65.4               | 34.6               | 86.6                | 13.4         | ..           | ..     | ..           | ..     | 73.9         | 26.1   | ..           | ..     | ..           | ..     | ..           | ..     | ..   | ..  |    |
| Ariano di Puglia . . . . .         | 71.9                                                                                              | 28.1   | ..           | ..             | 100.0            | ..               | 84.0             | 16.0             | 82.8              | 17.2               | 78.3               | 21.7               | 82.7               | 17.3               | 63.8                | 36.2         | ..           | ..     | 45.6         | 54.4   | ..           | ..     | ..           | ..     | ..           | ..     | ..           | ..     | ..   | ..  |    |
| Sant'Angelo de' Lombardi . . . . . | 73.2                                                                                              | 26.8   | ..           | ..             | 83.4             | 16.6             | 88.6             | 11.4             | 79.0              | 21.0               | 79.3               | 20.7               | 56.3               | 43.7               | 81.1                | 18.9         | ..           | ..     | ..           | ..     | ..           | ..     | ..           | ..     | ..           | ..     | ..           | ..     | ..   | ..  |    |
| Bari delle Puglie . . . . .        | 89.1                                                                                              | 10.9   | ..           | ..             | 99.7             | 0.3              | ..               | ..               | ..                | ..                 | 98.5               | 1.5                | 99.3               | 0.7                | 85.0                | 15.0         | 93.9         | 6.1    | 83.6         | 16.4   | 66.5         | 33.5   | 99.7         | 0.3    | ..           | ..     | ..           | ..     | 92.2 | 7.8 |    |
| Altamura . . . . .                 | 92.6                                                                                              | 7.4    | ..           | ..             | ..               | ..               | 96.8             | 3.2              | ..                | ..                 | ..                 | ..                 | ..                 | ..                 | 83.4                | 16.6         | 91.2         | 8.8    | 94.5         | 5.5    | 97.0         | 3.0    | ..           | ..     | ..           | ..     | ..           | ..     | ..   | ..  |    |
| Barletta . . . . .                 | 96.6                                                                                              | 3.4    | ..           | ..             | ..               | ..               | ..               | ..               | ..                | ..                 | ..                 | ..                 | ..                 | ..                 | ..                  | ..           | 92.5         | 7.5    | 96.1         | 3.9    | 99.0         | 1.0    | 94.8         | 5.2    | 97.2         | 2.8    | 94.9         | 5.1    | ..   | ..  |    |
| <b>Belluno</b> . . . . .           | 66.3                                                                                              | 33.7   | ..           | ..             | ..               | ..               | 74.0             | 26.0             | 53.3              | 46.7               | 48.4               | 51.6               | 62.6               | 37.4               | 77.0                | 23.0         | ..           | ..     | ..           | ..     | 73.2         | 26.8   | ..           | ..     | ..           | ..     | ..           | ..     | ..   | ..  |    |
| Agordo . . . . .                   | 63.6                                                                                              | 36.4   | ..           | ..             | 56.3             | 43.7             | 70.9             | 29.1             | 65.2              | 34.8               | 37.2               | 62.8               | ..                 | ..                 | ..                  | ..           | ..           | ..     | ..           | ..     | ..           | ..     | ..           | ..     | ..           | ..     | ..           | ..     | ..   | ..  |    |
| Feltre . . . . .                   | 64.3                                                                                              | 35.7   | ..           | ..             | ..               | ..               | 56.4             | 43.6             | 66.7              | 33.3               | 71.5               | 28.5               | 46.7               | 53.3               | 78.3                | 21.7         | ..           | ..     | 59.0         | 41.0   | ..           | ..     | ..           | ..     | ..           | ..     | ..           | ..     | ..   | ..  |    |
| Longarone . . . . .                | 90.9                                                                                              | 9.1    | 98.2         | 1.8            | ..               | ..               | ..               | ..               | 96.6              | 3.4                | 77.5               | 22.5               | 96.5               | 3.5                | ..                  | ..           | ..           | ..     | ..           | ..     | ..           | ..     | ..           | ..     | ..           | ..     | ..           | ..     | ..   | ..  |    |
| Pieve di Cadore . . . . .          | 89.0                                                                                              | 11.0   | ..           | ..             | 79.6             | 20.4             | 87.8             | 12.2             | 99.5              | 0.5                | 89.9               | 10.1               | 75.7               | 24.3               | ..                  | ..           | ..           | ..     | ..           | ..     | ..           | ..     | ..           | ..     | ..           | ..     | ..           | ..     | ..   | ..  |    |
| Benevento . . . . .                | 74.5                                                                                              | 25.5   | ..           | ..             | 75.7             | 24.3             | 94.6             | 5.4              | 76.7              | 23.3               | 60.5               | 39.5               | 64.2               | 35.8               | 86.6                | 13.4         | ..           | ..     | ..           | ..     | 76.7         | 23.3   | ..           | ..     | ..           | ..     | ..           | ..     | ..   | ..  |    |

Segue TAVOLA IV\*. — DIPENDENZA FRA LA GRANDEZZA DELLA POPOLAZIONE PRESENTE COMUNALE E LA RIPARTIZIONE DELLA POPOLAZIONE MEDESIMA IN AGGLOMERATA E SPARSA.

A. — Nei circondarii o distretti.

Numeri assoluti.

| CIRCOSCRIZIONI                 | POPOLAZIONE                                                                                       |            |                |                  |                  |                  |                  |                   |                    |                    |                    |                    |                    |                     |              |          |              |        |              |        |              |        |              |        |              |        |              |         |        |
|--------------------------------|---------------------------------------------------------------------------------------------------|------------|----------------|------------------|------------------|------------------|------------------|-------------------|--------------------|--------------------|--------------------|--------------------|--------------------|---------------------|--------------|----------|--------------|--------|--------------|--------|--------------|--------|--------------|--------|--------------|--------|--------------|---------|--------|
|                                | agglo-merata                                                                                      | sparsa     | agglo-merata   | sparsa           | agglo-merata     | sparsa           | agglo-merata     | sparsa            | agglo-merata       | sparsa             | agglo-merata       | sparsa             | agglo-merata       | sparsa              | agglo-merata | sparsa   | agglo-merata | sparsa | agglo-merata | sparsa | agglo-merata | sparsa | agglo-merata | sparsa | agglo-merata | sparsa | agglo-merata | sparsa  |        |
|                                | nei comuni che fanno parte della circoscrizione che si considera ed hanno popolazione complessiva |            |                |                  |                  |                  |                  |                   |                    |                    |                    |                    |                    |                     |              |          |              |        |              |        |              |        |              |        |              |        |              |         |        |
|                                | nella circoscrizione che si considera                                                             | fino a 500 | da 501 a 1 000 | da 1 001 a 2 000 | da 2 001 a 3 000 | da 3 001 a 4 000 | da 4 001 a 5 000 | da 5 001 a 10 000 | da 10 001 a 15 000 | da 15 001 a 20 000 | da 20 001 a 30 000 | da 30 001 a 40 000 | da 40 001 a 50 000 | da 50 001 a 100 000 | da 100 001 — | abitanti |              |        |              |        |              |        |              |        |              |        |              |         |        |
| Cerreto Sannita . . . . .      | 46 512                                                                                            | 31 301     | ..             | ..               | ..               | ..               | 9 774            | 3 862             | 4 107              | 3 107              | 9 261              | 5 187              | 6 244              | 2 776               | 17 126       | 16 369   | ..           | ..     | ..           | ..     | ..           | ..     | ..           | ..     | ..           | ..     | ..           | ..      | ..     |
| San Bartolomeo in Galdo . .    | 54 198                                                                                            | 6 788      | ..             | ..               | 812              | 42               | 1 163            | 290               | 12 949             | 717                | 10 419             | ..                 | 4 354              | ..                  | 24 501       | 5 799    | ..           | ..     | ..           | ..     | ..           | ..     | ..           | ..     | ..           | ..     | ..           | ..      | ..     |
| Bergamo . . . . .              | 223 331                                                                                           | 77 363     | 7 235          | 2 570            | 37 845           | 16 626           | 53 518           | 22 413            | 49 492             | 19 653             | 13 613             | 5 920              | ..                 | ..                  | 12 786       | 3 717    | ..           | ..     | ..           | ..     | ..           | ..     | ..           | ..     | ..           | 48 842 | 6 464        | ..      | ..     |
| Clusone . . . . .              | 64 107                                                                                            | 13 358     | 3 192          | 1 111            | 14 312           | 2 428            | 19 218           | 2 778             | 8 694              | 3 927              | 6 836              | 842                | 8 346              | 587                 | 3 509        | 1 785    | ..           | ..     | ..           | ..     | ..           | ..     | ..           | ..     | ..           | ..     | ..           | ..      | ..     |
| Treviglio . . . . .            | 94 980                                                                                            | 38 098     | 256            | 191              | 2 160            | 1 002            | 23 628           | 11 064            | 24 186             | 7 644              | 7 845              | 3 056              | 9 278              | 3 197               | 15 325       | 6 182    | ..           | ..     | 12 302       | 5 762  | ..           | ..     | ..           | ..     | ..           | ..     | ..           | ..      | ..     |
| Bologna . . . . .              | 207 147                                                                                           | 221 778    | ..             | ..               | ..               | ..               | ..               | ..                | ..                 | ..                 | 1 716              | 13 386             | 10 021             | 45 145              | 23 414       | 77 586   | 9 975        | 25 152 | 13 764       | 36 138 | ..           | ..     | ..           | ..     | ..           | ..     | ..           | 148 257 | 24 371 |
| Imola . . . . .                | 32 194                                                                                            | 53 874     | ..             | ..               | ..               | ..               | ..               | ..                | 1 370              | 4 488              | 3 781              | 9 420              | 506                | 3 787               | ..           | ..       | 9 240        | 18 495 | ..           | ..     | ..           | ..     | 17 297       | 17 684 | ..           | ..     | ..           | ..      |        |
| Vergato . . . . .              | 14 406                                                                                            | 48 330     | ..             | ..               | ..               | ..               | ..               | ..                | ..                 | ..                 | 2 345              | 9 171              | 2 726              | 6 485               | 9 335        | 32 674   | ..           | ..     | ..           | ..     | ..           | ..     | ..           | ..     | ..           | ..     | ..           | ..      |        |
| Brescia . . . . .              | 225 338                                                                                           | 71 466     | 1 230          | 294              | 13 082           | 2 472            | 50 794           | 15 496            | 31 481             | 9 204              | 16 841             | 3 478              | 16 616             | 6 480               | 27 759       | 18 239   | ..           | ..     | ..           | ..     | ..           | ..     | ..           | ..     | ..           | 67 535 | 15 803       | ..      | ..     |
| Breno . . . . .                | 56 142                                                                                            | 12 122     | 3 029          | 69               | 11 650           | 998              | 20 445           | 3 578             | 11 289             | 1 667              | 7 504              | 3 086              | 2 225              | 2 724               | ..           | ..       | ..           | ..     | ..           | ..     | ..           | ..     | ..           | ..     | ..           | ..     | ..           | ..      | ..     |
| Chiari . . . . .               | 70 611                                                                                            | 25 574     | 681            | 313              | 5 995            | 1 298            | 13 216           | 3 483             | 16 606             | 6 046              | 5 260              | 1 504              | 3 490              | 545                 | 18 780       | 6 510    | 6 583        | 5 870  | ..           | ..     | ..           | ..     | ..           | ..     | ..           | ..     | ..           | ..      | ..     |
| Salò . . . . .                 | 61 744                                                                                            | 8 335      | 4 609          | 310              | 11 967           | 1 364            | 19 071           | 2 735             | 8 158              | 1 158              | 9 141              | 1 660              | 4 119              | 393                 | 4 679        | 715      | ..           | ..     | ..           | ..     | ..           | ..     | ..           | ..     | ..           | ..     | ..           | ..      | ..     |
| Verolanuova . . . . .          | 50 678                                                                                            | 14 401     | ..             | ..               | 2 188            | 985              | 9 088            | 1 666             | 4 998              | 1 591              | 11 114             | 3 349              | 3 966              | 755                 | 19 324       | 6 055    | ..           | ..     | ..           | ..     | ..           | ..     | ..           | ..     | ..           | ..     | ..           | ..      | ..     |
| Cagliari . . . . .             | 196 341                                                                                           | 8 049      | 3 473          | 99               | 10 680           | 239              | 38 770           | 824               | 31 708             | 1 101              | 22 799             | 641                | 16 940             | 747                 | 16 206       | 62       | ..           | ..     | ..           | ..     | ..           | ..     | ..           | ..     | ..           | 55 765 | 4 336        | ..      | ..     |
| Iglesias . . . . .             | 80 939                                                                                            | 25 233     | ..             | ..               | 1 369            | 165              | 5 264            | 3 459             | 7 305              | 349                | 8 523              | 4 977              | 11 260             | 2 837               | 35 942       | 3 278    | ..           | ..     | ..           | ..     | 11 276       | 10 168 | ..           | ..     | ..           | ..     | ..           | ..      | ..     |
| Lanusei . . . . .              | 77 143                                                                                            | 1 961      | 219            | 10               | 9 689            | 465              | 26 455           | 291               | 27 741             | 1 002              | 13 039             | 193                | ..                 | ..                  | ..           | ..       | ..           | ..     | ..           | ..     | ..           | ..     | ..           | ..     | ..           | ..     | ..           | ..      | ..     |
| Oristano . . . . .             | 128 471                                                                                           | 2 076      | 9 076          | 61               | 25 385           | 250              | 23 788           | 690               | 31 735             | 246                | 6 705              | 176                | 17 497             | 202                 | 14 285       | 451      | ..           | ..     | ..           | ..     | ..           | ..     | ..           | ..     | ..           | ..     | ..           | ..      | ..     |
| Caltanissetta . . . . .        | 118 897                                                                                           | 18 543     | ..             | ..               | 868              | 10               | ..               | ..                | 5 236              | 198                | 3 580              | 5                  | 16 468             | 575                 | 34 790       | 3 990    | 28 460       | 1 948  | ..           | ..     | ..           | ..     | ..           | ..     | 29 495       | 11 817 | ..           | ..      | ..     |
| Piazza Armerina . . . . .      | 107 696                                                                                           | 17 609     | ..             | ..               | ..               | ..               | ..               | ..                | ..                 | ..                 | ..                 | ..                 | ..                 | ..                  | 14 769       | 1 630    | 46 830       | 1 694  | ..           | ..     | 24 606       | 3 706  | 21 491       | 10 579 | ..           | ..     | ..           | ..      | ..     |
| Terranova di Sicilia . . . . . | 76 547                                                                                            | 3 265      | ..             | ..               | ..               | ..               | ..               | ..                | ..                 | ..                 | ..                 | ..                 | ..                 | ..                  | 6 852        | 969      | ..           | ..     | 46 258       | 2 269  | 23 437       | 27     | ..           | ..     | ..           | ..     | ..           | ..      | ..     |
| Campobasso . . . . .           | 101 072                                                                                           | 15 738     | ..             | ..               | 1 521            | ..               | 23 288           | 3 054             | 33 737             | 1 172              | 7 127              | 2 840              | 15 992             | 5 855               | 7 863        | ..       | 11 544       | 2 817  | ..           | ..     | ..           | ..     | ..           | ..     | ..           | ..     | ..           | ..      | ..     |
| Isernia . . . . .              | 103 296                                                                                           | 21 001     | 463            | ..               | 5 783            | 287              | 30 603           | 5 059             | 32 131             | 5 364              | 5 567              | 5 063              | 9 074              | 481                 | 19 675       | 4 747    | ..           | ..     | ..           | ..     | ..           | ..     | ..           | ..     | ..           | ..     | ..           | ..      | ..     |
| Larino . . . . .               | 102 715                                                                                           | 5 796      | ..             | ..               | 2 477            | 49               | 11 194           | 406               | 21 941             | 1 302              | 19 929             | 621                | 19 054             | 215                 | 28 120       | 3 203    | ..           | ..     | ..           | ..     | ..           | ..     | ..           | ..     | ..           | ..     | ..           | ..      | ..     |
| Caserta . . . . .              | 291 677                                                                                           | 25 698     | ..             | ..               | 2 869            | 542              | 28 585           | 4 221             | 27 693             | 2 862              | 44 150             | 4 767              | 25 118             | 1 405               | 34 857       | 3 277    | 34 826       | 4 173  | 17 546       | 2 238  | 43 384       | 1 673  | 32 649       | 540    | ..           | ..     | ..           | ..      | ..     |
| Gaeta . . . . .                | 128 299                                                                                           | 34 149     | ..             | ..               | 1 175            | 558              | 5 681            | 4 250             | 14 544             | 5 405              | 13 147             | 7 540              | 8 522              | 5 390               | 47 702       | 5 629    | 19 087       | 3 062  | ..           | ..     | 18 441       | 2 315  | ..           | ..     | ..           | ..     | ..           | ..      | ..     |
| Nola . . . . .                 | 86 737                                                                                            | 15 921     | ..             | ..               | ..               | ..               | 8 867            | 563               | 15 353             | 477                | 8 433              | 2 235              | 8 077              | 423                 | 10 771       | 3 115    | 19 987       | 7 415  | 15 246       | 1 693  | ..           | ..     | ..           | ..     | ..           | ..     | ..           | ..      | ..     |



A. — Nei circondarii o distretti.

Numeri relativi a 100 abitanti.

| CIRCOSCRIZIONI               | POPOLAZIONE                                                                                       |        |              |                |                  |                  |                  |                  |                   |                    |                    |                    |                    |                    |                     |              |              |        |              |        |              |        |              |        |              |        |              |        |      |
|------------------------------|---------------------------------------------------------------------------------------------------|--------|--------------|----------------|------------------|------------------|------------------|------------------|-------------------|--------------------|--------------------|--------------------|--------------------|--------------------|---------------------|--------------|--------------|--------|--------------|--------|--------------|--------|--------------|--------|--------------|--------|--------------|--------|------|
|                              | agglo-merata                                                                                      | sparsa | agglo-merata | sparsa         | agglo-merata     | sparsa           | agglo-merata     | sparsa           | agglo-merata      | sparsa             | agglo-merata       | sparsa             | agglo-merata       | sparsa             | agglo-merata        | sparsa       | agglo-merata | sparsa | agglo-merata | sparsa | agglo-merata | sparsa | agglo-merata | sparsa | agglo-merata | sparsa | agglo-merata | sparsa |      |
|                              | nei comuni che fanno parte della circoscrizione che si considera ed hanno popolazione complessiva |        |              |                |                  |                  |                  |                  |                   |                    |                    |                    |                    |                    |                     |              |              |        |              |        |              |        |              |        |              |        |              |        |      |
|                              | Nella circoscrizione che si considera                                                             |        | fino a 500   | da 501 a 1 000 | da 1 001 a 2 000 | da 2 001 a 3 000 | da 3 001 a 4 000 | da 4 001 a 5 000 | da 5 001 a 10 000 | da 10 001 a 15 000 | da 15 001 a 20 000 | da 20 001 a 30 000 | da 30 001 a 40 000 | da 40 001 a 50 000 | da 50 001 a 100 000 | da 100 001 — | abitanti     |        |              |        |              |        |              |        |              |        |              |        |      |
| Cerreto Sannita . . . . .    | 59.8                                                                                              | 40.2   | ..           | ..             | ..               | ..               | 71.7             | 28.3             | 56.9              | 43.1               | 64.1               | 35.9               | 69.2               | 30.8               | 51.1                | 48.9         | ..           | ..     | ..           | ..     | ..           | ..     | ..           | ..     | ..           | ..     | ..           | ..     | ..   |
| San Bartolomeo in Galdo . .  | 88.9                                                                                              | 11.1   | ..           | ..             | 95.1             | 4.9              | 83.5             | 16.5             | 94.8              | 5.2                | 100.0              | ..                 | 100.0              | ..                 | 80.9                | 19.1         | ..           | ..     | ..           | ..     | ..           | ..     | ..           | ..     | ..           | ..     | ..           | ..     | ..   |
| Bergamo . . . . .            | 74.3                                                                                              | 25.7   | 73.8         | 26.2           | 69.5             | 30.5             | 70.5             | 29.5             | 71.6              | 28.4               | 69.7               | 30.3               | ..                 | ..                 | 77.5                | 22.5         | ..           | ..     | ..           | ..     | ..           | ..     | ..           | ..     | ..           | 88.3   | 11.7         | ..     | ..   |
| Clusone . . . . .            | 82.8                                                                                              | 17.2   | 74.2         | 25.8           | 85.5             | 14.5             | 87.4             | 12.6             | 68.9              | 31.1               | 69.0               | 11.0               | 94.0               | 6.0                | 66.9                | 33.1         | ..           | ..     | ..           | ..     | ..           | ..     | ..           | ..     | ..           | ..     | ..           | ..     | ..   |
| Treviglio . . . . .          | 71.4                                                                                              | 28.6   | 57.3         | 42.7           | 68.3             | 31.7             | 68.1             | 31.9             | 76.0              | 24.0               | 72.0               | 28.0               | 74.4               | 25.6               | 71.3                | 28.7         | ..           | ..     | 68.1         | 31.9   | ..           | ..     | ..           | ..     | ..           | ..     | ..           | ..     | ..   |
| Bologna . . . . .            | 48.3                                                                                              | 51.7   | ..           | ..             | ..               | ..               | ..               | ..               | ..                | ..                 | 11.4               | 88.6               | 18.2               | 81.8               | 23.2                | 76.8         | 28.4         | 71.6   | 27.6         | 72.4   | ..           | ..     | ..           | ..     | ..           | ..     | ..           | 85.9   | 14.1 |
| Imola . . . . .              | 37.4                                                                                              | 62.6   | ..           | ..             | ..               | ..               | ..               | ..               | 23.4              | 76.6               | 28.6               | 71.4               | 11.8               | 88.2               | ..                  | ..           | 33.3         | 66.7   | ..           | ..     | ..           | ..     | 49.4         | 50.6   | ..           | ..     | ..           | ..     | ..   |
| Vergato . . . . .            | 23.0                                                                                              | 77.0   | ..           | ..             | ..               | ..               | ..               | ..               | ..                | ..                 | 20.4               | 79.6               | 29.6               | 70.4               | 22.2                | 77.8         | ..           | ..     | ..           | ..     | ..           | ..     | ..           | ..     | ..           | ..     | ..           | ..     | ..   |
| Brescia . . . . .            | 75.9                                                                                              | 24.1   | 80.7         | 19.3           | 84.1             | 15.9             | 76.6             | 23.4             | 77.4              | 22.6               | 82.9               | 17.1               | 71.9               | 28.1               | 60.3                | 39.7         | ..           | ..     | ..           | ..     | ..           | ..     | ..           | ..     | ..           | 81.0   | 19.0         | ..     | ..   |
| Breno . . . . .              | 82.2                                                                                              | 17.8   | 97.8         | 2.2            | 92.1             | 7.9              | 85.1             | 14.9             | 87.1              | 12.9               | 70.9               | 29.1               | 45.0               | 55.0               | ..                  | ..           | ..           | ..     | ..           | ..     | ..           | ..     | ..           | ..     | ..           | ..     | ..           | ..     | ..   |
| Chiari . . . . .             | 73.4                                                                                              | 26.6   | 68.5         | 31.5           | 82.2             | 17.8             | 79.1             | 20.9             | 73.3              | 26.7               | 77.8               | 22.2               | 86.5               | 13.5               | 74.3                | 25.7         | 52.9         | 47.1   | ..           | ..     | ..           | ..     | ..           | ..     | ..           | ..     | ..           | ..     | ..   |
| Salò . . . . .               | 88.1                                                                                              | 11.9   | 98.7         | 6.3            | 89.8             | 10.2             | 87.5             | 12.5             | 87.6              | 12.4               | 84.6               | 15.4               | 91.3               | 8.7                | 86.7                | 13.3         | ..           | ..     | ..           | ..     | ..           | ..     | ..           | ..     | ..           | ..     | ..           | ..     | ..   |
| Verolanuova . . . . .        | 77.9                                                                                              | 22.1   | ..           | ..             | 69.0             | 31.0             | 84.5             | 15.5             | 75.9              | 24.1               | 76.8               | 23.2               | 84.0               | 16.0               | 76.1                | 23.9         | ..           | ..     | ..           | ..     | ..           | ..     | ..           | ..     | ..           | ..     | ..           | ..     | ..   |
| Cagliari . . . . .           | 96.1                                                                                              | 3.9    | 97.2         | 2.8            | 97.8             | 2.2              | 97.9             | 2.1              | 95.6              | 3.4                | 97.3               | 2.7                | 95.8               | 4.2                | 99.6                | 0.4          | ..           | ..     | ..           | ..     | ..           | ..     | ..           | ..     | ..           | 92.8   | 7.2          | ..     | ..   |
| Iglesias . . . . .           | 76.2                                                                                              | 23.8   | ..           | ..             | 89.2             | 10.8             | 60.3             | 39.7             | 95.4              | 4.6                | 63.1               | 36.9               | 79.9               | 20.1               | 91.6                | 8.4          | ..           | ..     | ..           | ..     | 52.6         | 47.4   | ..           | ..     | ..           | ..     | ..           | ..     | ..   |
| Lanusei . . . . .            | 97.5                                                                                              | 2.5    | 95.6         | 4.4            | 95.4             | 4.6              | 98.9             | 1.1              | 96.5              | 3.5                | 98.5               | 1.5                | ..                 | ..                 | ..                  | ..           | ..           | ..     | ..           | ..     | ..           | ..     | ..           | ..     | ..           | ..     | ..           | ..     | ..   |
| Oristano . . . . .           | 98.4                                                                                              | 1.6    | 99.3         | 0.7            | 99.0             | 1.0              | 97.2             | 2.8              | 99.2              | 0.8                | 97.4               | 2.6                | 98.9               | 1.1                | 96.9                | 3.1          | ..           | ..     | ..           | ..     | ..           | ..     | ..           | ..     | ..           | ..     | ..           | ..     | ..   |
| Caltanissetta . . . . .      | 86.5                                                                                              | 13.5   | ..           | ..             | 98.9             | 1.1              | ..               | ..               | 96.4              | 3.6                | 99.9               | 0.1                | 96.6               | 3.4                | 89.7                | 10.3         | 93.6         | 6.4    | ..           | ..     | ..           | ..     | ..           | ..     | 71.4         | 28.6   | ..           | ..     | ..   |
| Piazza Armerina . . . . .    | 85.9                                                                                              | 14.1   | ..           | ..             | ..               | ..               | ..               | ..               | ..                | ..                 | ..                 | ..                 | ..                 | ..                 | 90.1                | 9.9          | 96.5         | 3.5    | ..           | ..     | 86.9         | 13.1   | 67.0         | 33.0   | ..           | ..     | ..           | ..     | ..   |
| Terranova di Sicilia . . . . | 95.9                                                                                              | 4.1    | ..           | ..             | ..               | ..               | ..               | ..               | ..                | ..                 | ..                 | ..                 | ..                 | ..                 | 87.6                | 12.4         | ..           | ..     | 95.3         | 4.7    | 99.9         | 0.1    | ..           | ..     | ..           | ..     | ..           | ..     | ..   |
| Campobasso . . . . .         | 86.5                                                                                              | 13.5   | ..           | ..             | 100.0            | ..               | 88.4             | 11.6             | 96.6              | 3.4                | 71.5               | 28.5               | 73.2               | 26.8               | 100.0               | ..           | 80.4         | 19.6   | ..           | ..     | ..           | ..     | ..           | ..     | ..           | ..     | ..           | ..     | ..   |
| Isernia . . . . .            | 83.1                                                                                              | 16.9   | 100.0        | ..             | 95.3             | 4.7              | 85.8             | 14.2             | 85.7              | 14.3               | 52.4               | 47.6               | 95.0               | 5.0                | 80.6                | 19.4         | ..           | ..     | ..           | ..     | ..           | ..     | ..           | ..     | ..           | ..     | ..           | ..     | ..   |
| Larino . . . . .             | 94.7                                                                                              | 5.3    | ..           | ..             | 98.1             | 1.9              | 96.5             | 3.5              | 94.4              | 5.6                | 97.0               | 3.0                | 98.9               | 1.1                | 89.8                | 10.2         | ..           | ..     | ..           | ..     | ..           | ..     | ..           | ..     | ..           | ..     | ..           | ..     | ..   |
| Caserta . . . . .            | 91.9                                                                                              | 8.1    | ..           | ..             | 84.1             | 15.9             | 87.1             | 12.9             | 90.6              | 9.4                | 90.3               | 9.7                | 94.7               | 5.3                | 91.4                | 8.5          | 89.3         | 10.7   | 88.7         | 11.3   | 96.3         | 3.7    | 98.4         | 1.6    | ..           | ..     | ..           | ..     | ..   |
| Gaeta . . . . .              | 79.0                                                                                              | 21.0   | ..           | ..             | 67.8             | 32.2             | 57.2             | 42.8             | 72.9              | 27.1               | 63.6               | 36.4               | 61.3               | 38.7               | 89.4                | 10.6         | 86.2         | 13.8   | ..           | ..     | 88.8         | 11.2   | ..           | ..     | ..           | ..     | ..           | ..     | ..   |
| Nola . . . . .               | 84.5                                                                                              | 15.5   | ..           | ..             | ..               | ..               | 94.0             | 6.0              | 97.0              | 3.0                | 79.0               | 21.0               | 95.0               | 5.0                | 77.6                | 22.4         | 72.9         | 27.1   | 90.0         | 10.0   | ..           | ..     | ..           | ..     | ..           | ..     | ..           | ..     | ..   |

Segue TAVOLA IV\*. — DIPENDENZA FRA LA GRANDEZZA DELLA POPOLAZIONE PRESENTE COMUNALE E LA RIPARTIZIONE DELLA POPOLAZIONE MEDESIMA IN AGGLOMERATA E SPARSA.

A. — Nei circondarii o distretti.

Numeri assoluti.

| CIRCOSCRIZIONI                   | POPOLAZIONE                                                                                       |            |                   |                     |                     |                     |                     |                      |                       |                       |                       |                       |                       |                        |                  |          |                  |        |                  |        |                  |        |                  |        |                  |        |                  |        |         |       |
|----------------------------------|---------------------------------------------------------------------------------------------------|------------|-------------------|---------------------|---------------------|---------------------|---------------------|----------------------|-----------------------|-----------------------|-----------------------|-----------------------|-----------------------|------------------------|------------------|----------|------------------|--------|------------------|--------|------------------|--------|------------------|--------|------------------|--------|------------------|--------|---------|-------|
|                                  | agglo-<br>merata                                                                                  | sparsa     | agglo-<br>merata  | sparsa              | agglo-<br>merata    | sparsa              | agglo-<br>merata    | sparsa               | agglo-<br>merata      | sparsa                | agglo-<br>merata      | sparsa                | agglo-<br>merata      | sparsa                 | agglo-<br>merata | sparsa   | agglo-<br>merata | sparsa | agglo-<br>merata | sparsa | agglo-<br>merata | sparsa | agglo-<br>merata | sparsa | agglo-<br>merata | sparsa | agglo-<br>merata | sparsa |         |       |
|                                  | nei comuni che fanno parte della circoscrizione che si considera ed hanno popolazione complessiva |            |                   |                     |                     |                     |                     |                      |                       |                       |                       |                       |                       |                        |                  |          |                  |        |                  |        |                  |        |                  |        |                  |        |                  |        |         |       |
|                                  | Nella<br>circoscrizione<br>che<br>si considera                                                    | fino a 500 | da 501<br>a 1 000 | da 1 001<br>a 2 000 | da 2 001<br>a 3 000 | da 3 001<br>a 4 000 | da 4 001<br>a 5 000 | da 5 001<br>a 10 000 | da 10 001<br>a 15 000 | da 15 001<br>a 20 000 | da 20 001<br>a 30 000 | da 30 001<br>a 40 000 | da 40 001<br>a 50 000 | da 50 001<br>a 100 000 | da 100 001 —     | abitanti |                  |        |                  |        |                  |        |                  |        |                  |        |                  |        |         |       |
| Piedimonte d'Alife . . . . .     | 33 565                                                                                            | 13 744     | ..                | ..                  | 3 025               | 184                 | 9 937               | 3 421                | 8 678                 | 4 449                 | 3 832                 | 2 285                 | ..                    | ..                     | 8 093            | 3 405    | ..               | ..     | ..               | ..     | ..               | ..     | ..               | ..     | ..               | ..     | ..               | ..     | ..      |       |
| Sora . . . . .                   | 84 806                                                                                            | 77 020     | ..                | ..                  | 744                 | 151                 | 8 847               | 8 922                | 12 159                | 14 031                | 6 471                 | 4 354                 | 6 301                 | 8 472                  | 20 479           | 18 970   | 29 805           | 22 120 | ..               | ..     | ..               | ..     | ..               | ..     | ..               | ..     | ..               | ..     | ..      |       |
| Catania . . . . .                | 365 598                                                                                           | 17 198     | ..                | ..                  | 1 240               | 215                 | 6 992               | 605                  | 2 238                 | 518                   | 21 048                | 987                   | 8 644                 | 691                    | 22 961           | 2 190    | 9 338            | 1 614  | 31 770           | 1 970  | 27 653           | 1 270  | 29 758           | 338    | ..               | ..     | ..               | ..     | 203 906 | 6 797 |
| Acireale . . . . .               | 120 495                                                                                           | 25 528     | ..                | ..                  | ..                  | ..                  | 1 491               | 169                  | ..                    | ..                    | 5 717                 | 1 714                 | 3 497                 | 851                    | 27 694           | 6 934    | 33 686           | 6 514  | ..               | ..     | 18 922           | 2 687  | 29 488           | 6 659  | ..               | ..     | ..               | ..     | ..      | ..    |
| Caltagirone . . . . .            | 126 107                                                                                           | 16 804     | ..                | ..                  | ..                  | ..                  | ..                  | ..                   | 2 582                 | ..                    | 7 020                 | 248                   | ..                    | ..                     | 28 921           | 1 162    | 19 644           | 2 448  | 17 072           | 391    | 18 745           | 2 113  | ..               | ..     | 32 123           | 10 442 | ..               | ..     | ..      | ..    |
| Nicosia . . . . .                | 109 349                                                                                           | 8 068      | ..                | ..                  | ..                  | ..                  | ..                  | ..                   | 4 764                 | 322                   | 6 543                 | 537                   | 3 979                 | 225                    | 4 222            | 2 004    | 35 369           | 1 374  | 33 614           | 2 587  | 20 858           | 1 019  | ..               | ..     | ..               | ..     | ..               | ..     | ..      | ..    |
| Catanzaro . . . . .              | 137 305                                                                                           | 16 050     | ..                | ..                  | 2 374               | 48                  | 33 301              | 2 970                | 28 785                | 2 356                 | 16 497                | 739                   | 22 976                | 3 681                  | 5 135            | 150      | ..               | ..     | ..               | ..     | ..               | ..     | 28 237           | 6 106  | ..               | ..     | ..               | ..     | ..      | ..    |
| Cotrone . . . . .                | 71 259                                                                                            | 6 298      | ..                | ..                  | ..                  | ..                  | 16 190              | 1 128                | 18 142                | 1 020                 | 11 092                | 427                   | ..                    | ..                     | 16 159           | 2 715    | 9 676            | 1 008  | ..               | ..     | ..               | ..     | ..               | ..     | ..               | ..     | ..               | ..     | ..      | ..    |
| Monteleone di Calabria . . . . . | 137 218                                                                                           | 6 810      | ..                | ..                  | 2 137               | ..                  | 22 604              | 1 012                | 21 118                | 890                   | 33 789                | 2 003                 | 12 267                | 505                    | 32 593           | 2 044    | 12 710           | 356    | ..               | ..     | ..               | ..     | ..               | ..     | ..               | ..     | ..               | ..     | ..      | ..    |
| Nicastro . . . . .               | 90 677                                                                                            | 17 618     | ..                | ..                  | ..                  | ..                  | 8 153               | 558                  | 17 427                | 3 425                 | 13 537                | 3 425                 | 18 380                | 3 269                  | 10 410           | 1 948    | 7 287            | 3 272  | 15 483           | 1 721  | ..               | ..     | ..               | ..     | ..               | ..     | ..               | ..     | ..      | ..    |
| Chieti . . . . .                 | 63 240                                                                                            | 71 167     | 413               | ..                  | 774                 | 800                 | 12 635              | 10 371               | 6 132                 | 17 759                | 2 658                 | 7 240                 | 3 784                 | 5 986                  | 24 660           | 15 718   | ..               | ..     | ..               | ..     | ..               | ..     | 12 184           | 13 293 | ..               | ..     | ..               | ..     | ..      | ..    |
| Lanciano . . . . .               | 76 095                                                                                            | 44 764     | ..                | ..                  | 5 992               | 987                 | 12 203              | 3 861                | 11 918                | 8 921                 | 8 602                 | 4 579                 | 8 160                 | 5 697                  | 7 279            | 6 662    | ..               | ..     | 21 941           | 14 057 | ..               | ..     | ..               | ..     | ..               | ..     | ..               | ..     | ..      | ..    |
| Vasto . . . . .                  | 78 913                                                                                            | 32 414     | ..                | ..                  | 4 179               | 567                 | 16 018              | 1 846                | 21 622                | 3 644                 | 17 203                | 9 067                 | 6 755                 | 5 945                  | 3 738            | 5 916    | 9 398            | 5 429  | ..               | ..     | ..               | ..     | ..               | ..     | ..               | ..     | ..               | ..     | ..      | ..    |
| Como . . . . .                   | 238 729                                                                                           | 50 433     | 19 054            | 2 206               | 45 326              | 9 535               | 65 349              | 15 638               | 27 821                | 6 301                 | 20 650                | 8 466                 | 3 832                 | 628                    | 4 395            | 2 536    | 8 170            | 5 123  | ..               | ..     | ..               | ..     | ..               | ..     | 44 132           | ..     | ..               | ..     | ..      | ..    |
| Lecco . . . . .                  | 124 310                                                                                           | 34 461     | 9 420             | 1 118               | 23 501              | 5 201               | 37 825              | 15 890               | 24 616                | 7 050                 | 6 111                 | 1 269                 | 7 907                 | 1 490                  | 3 082            | 2 145    | 11 848           | 298    | ..               | ..     | ..               | ..     | ..               | ..     | ..               | ..     | ..               | ..     | ..      | ..    |
| Varese . . . . .                 | 134 137                                                                                           | 34 142     | 17 354            | 2 269               | 32 462              | 6 924               | 34 313              | 11 536               | 21 520                | 4 705                 | ..                    | ..                    | 8 338                 | 383                    | 6 870            | ..       | ..               | ..     | ..               | ..     | 13 280           | 8 325  | ..               | ..     | ..               | ..     | ..               | ..     | ..      | ..    |
| Cosenza . . . . .                | 142 653                                                                                           | 54 687     | ..                | ..                  | 2 282               | 210                 | 31 465              | 9 924                | 31 217                | 9 073                 | 10 979                | 4 247                 | 14 879                | 2 722                  | 16 112           | 14 887   | 16 764           | 8 402  | ..               | ..     | 18 955           | 5 222  | ..               | ..     | ..               | ..     | ..               | ..     | ..      | ..    |
| Castrovillari . . . . .          | 98 517                                                                                            | 10 951     | ..                | ..                  | ..                  | ..                  | 24 732              | 3 370                | 26 989                | 5 165                 | 19 988                | 1 401                 | 4 255                 | 82                     | 22 553           | 933      | ..               | ..     | ..               | ..     | ..               | ..     | ..               | ..     | ..               | ..     | ..               | ..     | ..      | ..    |
| Paola . . . . .                  | 62 246                                                                                            | 38 867     | 137               | 134                 | 456                 | 135                 | 9 167               | 3 893                | 12 587                | 5 495                 | 6 824                 | 3 593                 | 12 394                | 9 909                  | 20 681           | 15 708   | ..               | ..     | ..               | ..     | ..               | ..     | ..               | ..     | ..               | ..     | ..               | ..     | ..      | ..    |
| Rossano . . . . .                | 56 227                                                                                            | 9 853      | ..                | ..                  | 1 643               | 66                  | 10 990              | 2 139                | 4 467                 | 176                   | 8 978                 | 2 163                 | ..                    | ..                     | 5 275            | 1 119    | 9 106            | 3 868  | 15 768           | 322    | ..               | ..     | ..               | ..     | ..               | ..     | ..               | ..     | ..      | ..    |
| Cremona . . . . .                | 149 696                                                                                           | 49 292     | ..                | ..                  | 2 198               | 331                 | 27 178              | 13 469               | 39 209                | 9 773                 | 11 171                | 5 918                 | 5 426                 | 3 087                  | 9 368            | 5 414    | 15 640           | 10 370 | ..               | ..     | ..               | ..     | ..               | ..     | 39 506           | 930    | ..               | ..     | ..      | ..    |
| Casalmaggiore . . . . .          | 40 373                                                                                            | 4 616      | ..                | ..                  | 717                 | 204                 | 15 187              | 908                  | 6 360                 | 649                   | 3 294                 | 512                   | ..                    | ..                     | ..               | ..       | ..               | ..     | 14 815           | 2 373  | ..               | ..     | ..               | ..     | ..               | ..     | ..               | ..     | ..      | ..    |
| Crema . . . . .                  | 81 253                                                                                            | 23 509     | 1 216             | 138                 | 8 255               | 2 757               | 20 129              | 3 844                | 18 829                | 4 945                 | 8 222                 | 1 412                 | 6 352                 | 1 968                  | 9 773            | 5 694    | 8 457            | 2 751  | ..               | ..     | ..               | ..     | ..               | ..     | ..               | ..     | ..               | ..     | ..      | ..    |
| Cuneo . . . . .                  | 95 362                                                                                            | 88 059     | 2 389             | 1 024               | 4 670               | 2 630               | 13 809              | 11 133               | 15 522                | 15 797                | 5 609                 | 5 188                 | 4 865                 | 4 356                  | 23 378           | 26 800   | ..               | ..     | 8 186            | 10 545 | 16 934           | 10 536 | ..               | ..     | ..               | ..     | ..               | ..     | ..      | ..    |
| Alba . . . . .                   | 80 990                                                                                            | 69 827     | 1 461             | 1 636               | 6 378               | 11 175              | 14 581              | 11 643               | 14 800                | 19 890                | 9 607                 | 4 460                 | 3 054                 | 10 343                 | 8 259            | 2 202    | 9 916            | 4 455  | 12 934           | 4 023  | ..               | ..     | ..               | ..     | ..               | ..     | ..               | ..     | ..      | ..    |
| Mendovi . . . . .                | 82 606                                                                                            | 75 413     | 2 246             | 428                 | 6 743               | 4 405               | 18 332              | 14 971               | 10 624                | 15 213                | 7 592                 | 5 569                 | 5 117                 | 7 343                  | 19 921           | 19 922   | ..               | ..     | 12 031           | 7 562  | ..               | ..     | ..               | ..     | ..               | ..     | ..               | ..     | ..      | ..    |

A. — Nei circondarii o distretti.

Numeri relativi a 100 abitanti.

| CIRCOSCRIZIONI                   | POPOLAZIONE                                                                                       |        |                  |                |                  |                  |                  |                  |                   |                    |                    |                    |                    |                    |                     |              |                  |        |                  |        |                  |        |                  |        |                  |        |                  |        |      |     |    |
|----------------------------------|---------------------------------------------------------------------------------------------------|--------|------------------|----------------|------------------|------------------|------------------|------------------|-------------------|--------------------|--------------------|--------------------|--------------------|--------------------|---------------------|--------------|------------------|--------|------------------|--------|------------------|--------|------------------|--------|------------------|--------|------------------|--------|------|-----|----|
|                                  | agglo-<br>merata                                                                                  | sparsa | agglo-<br>merata | sparsa         | agglo-<br>merata | sparsa           | agglo-<br>merata | sparsa           | agglo-<br>merata  | sparsa             | agglo-<br>merata   | sparsa             | agglo-<br>merata   | sparsa             | agglo-<br>merata    | sparsa       | agglo-<br>merata | sparsa | agglo-<br>merata | sparsa | agglo-<br>merata | sparsa | agglo-<br>merata | sparsa | agglo-<br>merata | sparsa | agglo-<br>merata | sparsa |      |     |    |
|                                  | nei comuni che fanno parte della circoscrizione che si considera ed hanno popolazione complessiva |        |                  |                |                  |                  |                  |                  |                   |                    |                    |                    |                    |                    |                     |              |                  |        |                  |        |                  |        |                  |        |                  |        |                  |        |      |     |    |
|                                  | Nella circoscrizione che si considera                                                             |        | fino a 500       | da 501 a 1 000 | da 1 001 a 2 000 | da 2 001 a 3 000 | da 3 001 a 4 000 | da 4 001 a 5 000 | da 5 001 a 10 000 | da 10 001 a 15 000 | da 15 001 a 20 000 | da 20 001 a 30 000 | da 30 001 a 40 000 | da 40 001 a 50 000 | da 50 001 a 100 000 | da 100 001 — | abitanti         |        |                  |        |                  |        |                  |        |                  |        |                  |        |      |     |    |
| Piedimonte d'Alife . . . . .     | 70.9                                                                                              | 29.1   | ..               | ..             | 94.3             | 5.7              | 74.4             | 25.6             | 66.1              | 33.9               | 62.6               | 37.4               | ..                 | ..                 | 70.4                | 29.6         | ..               | ..     | ..               | ..     | ..               | ..     | ..               | ..     | ..               | ..     | ..               | ..     | ..   | ..  | .. |
| Sora . . . . .                   | 52.4                                                                                              | 47.6   | ..               | ..             | 83.1             | 16.9             | 49.8             | 50.2             | 46.4              | 53.6               | 59.8               | 40.2               | 42.7               | 57.3               | 51.9                | 48.1         | 57.4             | 42.6   | ..               | ..     | ..               | ..     | ..               | ..     | ..               | ..     | ..               | ..     | ..   | ..  | .. |
| Catania . . . . .                | 95.5                                                                                              | 4.5    | ..               | ..             | 85.2             | 14.8             | 92.0             | 8.0              | 81.5              | 18.5               | 95.5               | 4.5                | 92.6               | 7.4                | 91.3                | 8.7          | 85.3             | 14.7   | 94.2             | 5.8    | 95.6             | 4.4    | 98.9             | 1.1    | ..               | ..     | ..               | ..     | 96.8 | 3.2 |    |
| Acireale . . . . .               | 82.5                                                                                              | 17.5   | ..               | ..             | ..               | ..               | 89.8             | 10.2             | ..                | ..                 | 76.9               | 23.1               | 80.4               | 19.6               | 80.0                | 20.0         | 83.8             | 16.2   | ..               | ..     | 87.6             | 12.4   | 81.6             | 18.4   | ..               | ..     | ..               | ..     | ..   | ..  |    |
| Caltagirone . . . . .            | 88.2                                                                                              | 11.8   | ..               | ..             | ..               | ..               | ..               | 100.0            | ..                | 96.6               | 3.4                | ..                 | ..                 | 96.1               | 3.9                 | 88.9         | 11.1             | 97.8   | 2.2              | 89.9   | 10.1             | ..     | ..               | 75.5   | 24.5             | ..     | ..               | ..     | ..   | ..  |    |
| Catanzaro . . . . .              | 93.1                                                                                              | 6.9    | ..               | ..             | ..               | ..               | ..               | 93.7             | 6.3               | 92.4               | 7.6                | 94.6               | 5.4                | 67.8               | 32.2                | 96.3         | 3.7              | 92.9   | 7.1              | 95.3   | 4.7              | ..     | ..               | ..     | ..               | ..     | ..               | ..     | ..   | ..  |    |
| Nicosia . . . . .                | 89.5                                                                                              | 10.5   | ..               | ..             | 98.0             | 2.0              | 91.8             | 8.2              | 92.4              | 7.6                | 95.7               | 4.3                | 86.2               | 13.8               | 97.2                | 2.8          | ..               | ..     | ..               | ..     | ..               | ..     | 82.2             | 17.8   | ..               | ..     | ..               | ..     | ..   | ..  |    |
| Cotrone . . . . .                | 91.9                                                                                              | 8.1    | ..               | ..             | ..               | ..               | 93.5             | 6.5              | 94.7              | 5.3                | 96.3               | 3.7                | ..                 | ..                 | 85.6                | 14.4         | 90.6             | 9.4    | ..               | ..     | ..               | ..     | ..               | ..     | ..               | ..     | ..               | ..     | ..   | ..  |    |
| Monteleone di Calabria . . . . . | 95.3                                                                                              | 4.7    | ..               | ..             | 100.0            | ..               | 95.7             | 4.3              | 96.0              | 4.0                | 94.4               | 5.6                | 96.0               | 4.0                | 94.1                | 5.9          | 97.3             | 2.7    | ..               | ..     | ..               | ..     | ..               | ..     | ..               | ..     | ..               | ..     | ..   | ..  |    |
| Nicastro . . . . .               | 83.7                                                                                              | 16.3   | ..               | ..             | ..               | ..               | 93.6             | 6.4              | 83.6              | 16.4               | 79.8               | 20.2               | 84.9               | 15.1               | 84.2                | 15.8         | 69.0             | 31.0   | 90.0             | 10.0   | ..               | ..     | ..               | ..     | ..               | ..     | ..               | ..     | ..   | ..  |    |
| Chieti . . . . .                 | 47.1                                                                                              | 52.9   | 100.0            | ..             | 49.2             | 50.8             | 54.9             | 45.1             | 25.7              | 74.3               | 26.9               | 73.1               | 38.7               | 61.3               | 61.1                | 38.9         | ..               | ..     | ..               | ..     | ..               | ..     | 47.8             | 52.2   | ..               | ..     | ..               | ..     | ..   | ..  |    |
| Lanciano . . . . .               | 63.0                                                                                              | 37.0   | ..               | ..             | 85.9             | 14.1             | 76.0             | 24.0             | 57.2              | 42.8               | 65.3               | 34.7               | 58.9               | 41.1               | 52.2                | 47.8         | ..               | ..     | 61.0             | 39.0   | ..               | ..     | ..               | ..     | ..               | ..     | ..               | ..     | ..   | ..  |    |
| Vasto . . . . .                  | 70.9                                                                                              | 29.1   | ..               | ..             | 88.1             | 11.9             | 89.7             | 10.3             | 85.6              | 14.4               | 65.5               | 34.5               | 53.2               | 46.8               | 38.7                | 61.3         | 63.4             | 36.6   | ..               | ..     | ..               | ..     | ..               | ..     | ..               | ..     | ..               | ..     | ..   | ..  |    |
| Como . . . . .                   | 82.6                                                                                              | 17.4   | 89.6             | 10.4           | 82.6             | 17.4             | 80.7             | 19.3             | 81.5              | 18.5               | 70.9               | 29.1               | 85.9               | 14.1               | 63.4                | 36.6         | 61.5             | 38.5   | ..               | ..     | ..               | ..     | ..               | ..     | 100.0            | ..     | ..               | ..     | ..   | ..  |    |
| Lecco . . . . .                  | 78.3                                                                                              | 21.7   | 89.4             | 10.6           | 81.9             | 18.1             | 70.4             | 29.6             | 77.7              | 22.3               | 82.8               | 17.2               | 84.1               | 15.9               | 59.0                | 41.0         | 97.5             | 2.5    | ..               | ..     | ..               | ..     | ..               | ..     | ..               | ..     | ..               | ..     | ..   | ..  |    |
| Varese . . . . .                 | 79.7                                                                                              | 20.3   | 88.4             | 11.6           | 82.4             | 17.6             | 74.8             | 25.2             | 82.1              | 17.9               | ..                 | ..                 | 95.6               | 4.4                | 100.0               | ..           | ..               | ..     | ..               | ..     | 61.5             | 38.5   | ..               | ..     | ..               | ..     | ..               | ..     | ..   | ..  |    |
| Cosenza . . . . .                | 72.3                                                                                              | 27.7   | ..               | ..             | 91.6             | 8.4              | 76.0             | 24.0             | 77.5              | 22.5               | 72.1               | 27.9               | 84.5               | 15.5               | 52.0                | 48.0         | 66.6             | 33.4   | ..               | ..     | 78.4             | 21.6   | ..               | ..     | ..               | ..     | ..               | ..     | ..   | ..  |    |
| Castrovillari . . . . .          | 90.0                                                                                              | 10.0   | ..               | ..             | ..               | ..               | 88.0             | 12.0             | 83.9              | 16.1               | 93.4               | 6.6                | 98.1               | 1.9                | 96.0                | 4.0          | ..               | ..     | ..               | ..     | ..               | ..     | ..               | ..     | ..               | ..     | ..               | ..     | ..   | ..  |    |
| Paola . . . . .                  | 61.6                                                                                              | 38.4   | 50.6             | 49.4           | 77.2             | 22.8             | 70.2             | 29.8             | 69.6              | 30.4               | 65.5               | 34.5               | 55.6               | 44.4               | 56.8                | 43.2         | ..               | ..     | ..               | ..     | ..               | ..     | ..               | ..     | ..               | ..     | ..               | ..     | ..   | ..  |    |
| Rossano . . . . .                | 85.1                                                                                              | 14.9   | ..               | ..             | 96.1             | 3.9              | 83.7             | 16.3             | 96.2              | 3.8                | 80.6               | 19.4               | ..                 | ..                 | 82.5                | 17.5         | 70.2             | 29.8   | 98.0             | 2.0    | ..               | ..     | ..               | ..     | ..               | ..     | ..               | ..     | ..   | ..  |    |
| Cremona . . . . .                | 75.2                                                                                              | 24.8   | ..               | ..             | 86.9             | 13.1             | 66.9             | 33.1             | 80.0              | 20.0               | 65.4               | 34.6               | 63.7               | 36.3               | 63.4                | 36.6         | 60.1             | 39.9   | ..               | ..     | ..               | ..     | ..               | ..     | 97.7             | 2.3    | ..               | ..     | ..   | ..  |    |
| Casalmaggiore . . . . .          | 89.7                                                                                              | 10.3   | ..               | ..             | 77.9             | 22.1             | 94.4             | 5.6              | 90.7              | 9.3                | 86.5               | 13.5               | ..                 | ..                 | ..                  | ..           | ..               | ..     | 86.2             | 13.8   | ..               | ..     | ..               | ..     | ..               | ..     | ..               | ..     | ..   | ..  |    |
| Crema . . . . .                  | 77.6                                                                                              | 22.4   | 89.8             | 10.2           | 75.0             | 25.0             | 84.0             | 16.0             | 79.2              | 20.8               | 85.3               | 14.7               | 76.3               | 23.7               | 63.2                | 36.8         | 75.5             | 24.5   | ..               | ..     | ..               | ..     | ..               | ..     | ..               | ..     | ..               | ..     | ..   | ..  |    |
| Cuneo . . . . .                  | 52.0                                                                                              | 48.0   | 70.0             | 30.0           | 64.0             | 36.0             | 55.3             | 44.7             | 49.6              | 50.4               | 51.9               | 48.1               | 52.8               | 47.2               | 46.6                | 53.4         | ..               | ..     | 43.7             | 56.3   | 61.6             | 38.4   | ..               | ..     | ..               | ..     | ..               | ..     | ..   | ..  |    |
| Alba . . . . .                   | 53.7                                                                                              | 46.3   | 47.2             | 52.8           | 96.3             | 63.7             | 55.6             | 44.4             | 42.7              | 57.3               | 68.3               | 31.7               | 22.8               | 77.2               | 79.0                | 21.0         | 69.0             | 31.0   | 76.3             | 23.7   | ..               | ..     | ..               | ..     | ..               | ..     | ..               | ..     | ..   | ..  |    |
| Mondovi . . . . .                | 52.3                                                                                              | 47.7   | 84.0             | 16.0           | 60.5             | 39.5             | 55.0             | 45.0             | 41.1              | 58.9               | 57.7               | 42.3               | 41.1               | 58.9               | 50.0                | 50.0         | ..               | ..     | 61.4             | 38.6   | ..               | ..     | ..               | ..     | ..               | ..     | ..               | ..     | ..   | ..  |    |

Segue TAVOLA IV\*. — DIPENDENZA FRA LA GRANDEZZA DELLA POPOLAZIONE PRESENTE COMUNALE E LA RIPARTIZIONE DELLA POPOLAZIONE MEDESIMA IN AGGLOMERATA E SPARSA.

A. — Nei circondari o distretti.

Numeri assoluti.

| CIRCOSCRIZIONI               | POPOLAZIONE                                                                                       |            |                   |                     |                     |                     |                     |                      |                       |                       |                       |                       |                       |                        |                  |          |                  |         |                  |        |                  |        |                  |        |                  |        |                  |        |                  |        |                  |        |        |         |        |         |        |    |
|------------------------------|---------------------------------------------------------------------------------------------------|------------|-------------------|---------------------|---------------------|---------------------|---------------------|----------------------|-----------------------|-----------------------|-----------------------|-----------------------|-----------------------|------------------------|------------------|----------|------------------|---------|------------------|--------|------------------|--------|------------------|--------|------------------|--------|------------------|--------|------------------|--------|------------------|--------|--------|---------|--------|---------|--------|----|
|                              | agglo-<br>merata                                                                                  | sparsa     | agglo-<br>merata  | sparsa              | agglo-<br>merata    | sparsa              | agglo-<br>merata    | sparsa               | agglo-<br>merata      | sparsa                | agglo-<br>merata      | sparsa                | agglo-<br>merata      | sparsa                 | agglo-<br>merata | sparsa   | agglo-<br>merata | sparsa  | agglo-<br>merata | sparsa | agglo-<br>merata | sparsa | agglo-<br>merata | sparsa | agglo-<br>merata | sparsa | agglo-<br>merata | sparsa | agglo-<br>merata | sparsa | agglo-<br>merata | sparsa |        |         |        |         |        |    |
|                              | nei comuni che fanno parte della circoscrizione che si considera ed hanno popolazione complessiva |            |                   |                     |                     |                     |                     |                      |                       |                       |                       |                       |                       |                        |                  |          |                  |         |                  |        |                  |        |                  |        |                  |        |                  |        |                  |        |                  |        |        |         |        |         |        |    |
|                              | Nella<br>circoscrizione<br>che<br>si considera                                                    | fino a 500 | da 501<br>a 1 000 | da 1 001<br>a 2 000 | da 2 001<br>a 3 000 | da 3 001<br>a 4 000 | da 4 001<br>a 5 000 | da 5 001<br>a 10 000 | da 10 001<br>a 15 000 | da 15 001<br>a 20 000 | da 20 001<br>a 30 000 | da 30 001<br>a 40 000 | da 40 001<br>a 50 000 | da 50 001<br>a 100 000 | da 100 001 —     | abitanti |                  |         |                  |        |                  |        |                  |        |                  |        |                  |        |                  |        |                  |        |        |         |        |         |        |    |
| Saluzzo . . . . .            | 86 147                                                                                            | 68 315     | 560               | 1 112               | 4 152               | 2 658               | 17 215              | 8 329                | 15 428                | 15 173                | ..                    | ..                    | 5 586                 | 7 896                  | 21 272           | 21 502   | ..               | ..      | 21 934           | 11 645 | ..               | ..     | ..               | ..     | ..               | ..     | ..               | ..     | ..               | ..     | ..               | ..     | ..     | ..      | ..     | ..      |        |    |
| Ferrara . . . . .            | 101 903                                                                                           | 114 571    | ..                | ..                  | ..                  | ..                  | ..                  | ..                   | ..                    | ..                    | 230                   | 3 438                 | ..                    | ..                     | 12 005           | 23 049   | ..               | ..      | 5 790            | 13 119 | 25 208           | 38 423 | ..               | ..     | ..               | ..     | ..               | ..     | ..               | ..     | ..               | ..     | ..     | 58 670  | 36 542 | ..      | ..     |    |
| Cento . . . . .              | 13 387                                                                                            | 25 494     | ..                | ..                  | ..                  | ..                  | ..                  | ..                   | ..                    | ..                    | ..                    | ..                    | 2 700                 | 1 922                  | 6 086            | 9 252    | ..               | ..      | 4 601            | 14 320 | ..               | ..     | ..               | ..     | ..               | ..     | ..               | ..     | ..               | ..     | ..               | ..     | ..     | ..      | ..     | ..      |        |    |
| Comacchio . . . . .          | 26 049                                                                                            | 26 520     | ..                | ..                  | ..                  | ..                  | ..                  | ..                   | ..                    | ..                    | 2 179                 | 841                   | ..                    | ..                     | 7 090            | 7 546    | 16 780           | 18 130  | ..               | ..     | ..               | ..     | ..               | ..     | ..               | ..     | ..               | ..     | ..               | ..     | ..               | ..     | ..     | ..      | ..     | ..      |        |    |
| Firenze . . . . .            | 411 598                                                                                           | 258 566    | ..                | ..                  | ..                  | ..                  | ..                  | ..                   | 571                   | 2 090                 | 3 387                 | 7 220                 | 5 437                 | 12 191                 | 25 510           | 39 203   | 78 640           | 113 071 | 23 141           | 29 246 | 25 117           | 15 771 | ..               | ..     | ..               | ..     | ..               | ..     | ..               | ..     | ..               | ..     | ..     | 84 804  | 21 905 | 214 991 | 17 869 |    |
| Pistoia . . . . .            | 47 826                                                                                            | 86 027     | ..                | ..                  | ..                  | ..                  | ..                  | ..                   | ..                    | ..                    | 3 717                 | 3 549                 | 1 640                 | 2 873                  | 11 743           | 19 005   | 3 489            | 20 335  | ..               | ..     | ..               | ..     | ..               | ..     | ..               | ..     | ..               | ..     | ..               | ..     | ..               | ..     | ..     | 27 237  | 40 265 | ..      | ..     |    |
| Rocca San Casciano . . . . . | 20 139                                                                                            | 36 993     | ..                | ..                  | ..                  | ..                  | 276                 | 1 414                | ..                    | ..                    | 5 965                 | 11 816                | 6 399                 | 7 543                  | 7 499            | 16 220   | ..               | ..      | ..               | ..     | ..               | ..     | ..               | ..     | ..               | ..     | ..               | ..     | ..               | ..     | ..               | ..     | ..     | ..      | ..     | ..      |        |    |
| San Miniato . . . . .        | 59 109                                                                                            | 79 165     | ..                | ..                  | ..                  | ..                  | ..                  | ..                   | ..                    | ..                    | 4 196                 | 2 958                 | ..                    | ..                     | 15 557           | 29 191   | 16 618           | 27 646  | ..               | ..     | 22 738           | 19 370 | ..               | ..     | ..               | ..     | ..               | ..     | ..               | ..     | ..               | ..     | ..     | ..      | ..     | ..      |        |    |
| Foggia . . . . .             | 224 079                                                                                           | 18 889     | ..                | ..                  | ..                  | ..                  | ..                  | ..                   | 11 030                | 307                   | 3 312                 | ..                    | 8 684                 | 19                     | 25 085           | 347      | 32 225           | 5 319   | 15 791           | 1 131  | 21 377           | 1 635  | ..               | ..     | 34 943           | 5 083  | 71 632           | 5 048  | ..               | ..     | ..               | ..     | ..     | ..      | ..     | ..      |        |    |
| Bovino . . . . .             | 51 850                                                                                            | 4 521      | ..                | ..                  | 761                 | 145                 | 1 073               | 370                  | 2 789                 | 11                    | 3 208                 | 17                    | 4 247                 | ..                     | 39 772           | 3 978    | ..               | ..      | ..               | ..     | ..               | ..     | ..               | ..     | ..               | ..     | ..               | ..     | ..               | ..     | ..               | ..     | ..     | ..      | ..     | ..      |        |    |
| San Severo . . . . .         | 162 017                                                                                           | 5 634      | ..                | ..                  | 481                 | 52                  | 3 138               | 96                   | 9 605                 | 457                   | 17 040                | 72                    | 22 831                | 427                    | 28 577           | 1 080    | 32 957           | 1 327   | 16 871           | 468    | ..               | ..     | 30 547           | 1 655  | ..               | ..     | ..               | ..     | ..               | ..     | ..               | ..     | ..     | ..      | ..     | ..      |        |    |
| Forlì . . . . .              | 34 354                                                                                            | 51 037     | ..                | ..                  | ..                  | ..                  | 632                 | 778                  | 258                   | 2 147                 | 476                   | 3 252                 | 894                   | 3 523                  | 10 356           | 17 081   | ..               | ..      | ..               | ..     | ..               | ..     | ..               | ..     | 21 738           | 24 256 | ..               | ..     | ..               | ..     | ..               | ..     | ..     | ..      | ..     | ..      |        |    |
| Cesena . . . . .             | 34 585                                                                                            | 68 851     | ..                | ..                  | ..                  | ..                  | 701                 | 1 196                | 3 023                 | 7 469                 | 1 656                 | 5 727                 | 1 448                 | 7 439                  | 11 325           | 17 853   | ..               | ..      | ..               | ..     | ..               | ..     | ..               | ..     | 16 432           | 29 167 | ..               | ..     | ..               | ..     | ..               | ..     | ..     | ..      | ..     | ..      |        |    |
| Rimini . . . . .             | 42 132                                                                                            | 70 449     | ..                | ..                  | ..                  | ..                  | 1 040               | 3 503                | 3 556                 | 5 527                 | 2 212                 | 10 745                | 6 553                 | 11 316                 | 1 545            | 5 541    | 2 515            | 7 676   | ..               | ..     | ..               | ..     | ..               | ..     | ..               | ..     | ..               | ..     | ..               | ..     | ..               | ..     | 24 711 | 26 141  | ..     | ..      |        |    |
| Genova . . . . .             | 497 327                                                                                           | 80 122     | ..                | ..                  | 2 710               | 550                 | 4 437               | 4 783                | 11 000                | 7 649                 | 21 851                | 11 843                | 30 670                | 23 314                 | 47 065           | 11 662   | 20 423           | 4 791   | 8 105            | 7 438  | 41 787           | 2 729  | ..               | ..     | 38 871           | 3 550  | ..               | ..     | ..               | ..     | ..               | ..     | ..     | 270 408 | 1 813  | ..      | ..     |    |
| Albenga . . . . .            | 47 673                                                                                            | 9 400      | 3 846             | 320                 | 11 221              | 841                 | 12 190              | 2 777                | 2 248                 | 688                   | 5 228                 | 1 354                 | 2 319                 | 1 854                  | 10 621           | 1 566    | ..               | ..      | ..               | ..     | ..               | ..     | ..               | ..     | ..               | ..     | ..               | ..     | ..               | ..     | ..               | ..     | ..     | ..      | ..     | ..      | ..     |    |
| Chiavari . . . . .           | 63 408                                                                                            | 50 522     | ..                | ..                  | 1 436               | 235                 | 4 164               | 4 422                | 12 538                | 6 970                 | 1 068                 | 12 421                | 1 731                 | 2 437                  | 18 173           | 9 591    | 24 298           | 14 446  | ..               | ..     | ..               | ..     | ..               | ..     | ..               | ..     | ..               | ..     | ..               | ..     | ..               | ..     | ..     | ..      | ..     | ..      | ..     |    |
| Savona . . . . .             | 94 114                                                                                            | 37 206     | 421               | 770                 | 3 589               | 3 659               | 13 222              | 8 466                | 4 671                 | 2 255                 | 8 567                 | 5 034                 | 3 441                 | 5 266                  | 7 386            | 4 074    | 8 345            | 1 985   | ..               | ..     | ..               | ..     | ..               | ..     | ..               | ..     | ..               | ..     | ..               | ..     | ..               | ..     | ..     | ..      | 44 472 | 5 697   | ..     | .. |
| Spezia . . . . .             | 109 443                                                                                           | 60 837     | ..                | ..                  | 634                 | 361                 | 10 971              | 3 459                | 4 896                 | 2 403                 | 15 571                | 4 703                 | 5 294                 | 4 485                  | 13 955           | 6 772    | 12 324           | 10 853  | ..               | ..     | ..               | ..     | ..               | ..     | ..               | ..     | ..               | ..     | ..               | ..     | ..               | ..     | ..     | ..      | 45 798 | 27 801  | ..     | .. |
| Girgenti . . . . .           | 246 895                                                                                           | 12 067     | ..                | ..                  | ..                  | ..                  | ..                  | ..                   | 10 992                | 432                   | 6 940                 | 138                   | ..                    | ..                     | 15 422           | 6 101    | 10 029           | 5 553   | 15 151           | 179    | 67 493           | 5 459  | 29 868           | 300    | ..               | ..     | ..               | ..     | ..               | ..     | ..               | ..     | ..     | ..      | ..     | ..      | ..     | .. |
| Bivona . . . . .             | 68 492                                                                                            | 5 729      | ..                | ..                  | ..                  | ..                  | 1 408               | ..                   | 5 155                 | ..                    | 3 828                 | 64                    | ..                    | 4 122                  | 33 117           | 716      | 24 984           | 827     | ..               | ..     | ..               | ..     | ..               | ..     | ..               | ..     | ..               | ..     | ..               | ..     | ..               | ..     | ..     | ..      | ..     | ..      | ..     | .. |
| Sciacca . . . . .            | 57 424                                                                                            | 3 197      | ..                | ..                  | ..                  | ..                  | ..                  | ..                   | 2 750                 | 36                    | ..                    | ..                    | ..                    | ..                     | 25 121           | 43       | 11 175           | 14      | ..               | ..     | 18 378           | 3 104  | ..               | ..     | ..               | ..     | ..               | ..     | ..               | ..     | ..               | ..     | ..     | ..      | ..     | ..      | ..     | .. |
| Grosseto . . . . .           | 89 489                                                                                            | 57 145     | ..                | ..                  | ..                  | ..                  | 1 919               | 47                   | ..                    | ..                    | 1 477                 | 1 638                 | 3 207                 | 1 037                  | 64 371           | 42 383   | 7 931            | 4 511   | 10 584           | 7 529  | ..               | ..     | ..               | ..     | ..               | ..     | ..               | ..     | ..               | ..     | ..               | ..     | ..     | ..      | ..     | ..      | ..     | .. |
| Lecce . . . . .              | 175 911                                                                                           | 20 736     | ..                | ..                  | 1 595               | 97                  | 14 395              | 1 050                | 19 683                | 2 812                 | 21 988                | 2 501                 | 21 174                | 1 607                  | 52 655           | 5 468    | ..               | ..      | 12 865           | 2 535  | ..               | ..     | 31 556           | 4 666  | ..               | ..     | ..               | ..     | ..               | ..     | ..               | ..     | ..     | ..      | ..     | ..      | ..     | .. |
| Brindisi . . . . .           | 146 783                                                                                           | 20 761     | ..                | ..                  | ..                  | ..                  | ..                  | ..                   | 2 237                 | 231                   | 13 241                | 1 126                 | 8 388                 | 653                    | 22 241           | 2 000    | 23 961           | 2 847   | 16 019           | 1 533  | 60 696           | 12 371 | ..               | ..     | ..               | ..     | ..               | ..     | ..               | ..     | ..               | ..     | ..     | ..      | ..     | ..      | ..     | .. |
| Gallipoli . . . . .          | 176 324                                                                                           | 11 738     | ..                | ..                  | 2 699               | 120                 | 9 138               | 275                  | 26 909                | 1 041                 | 34 507                | 1 869                 | 29 451                | 1 149                  | 39 784           | 2 557    | 20 888           | 1 108   | 12 948           | 3 619  | ..               | ..     | ..               | ..     | ..               | ..     | ..               | ..     | ..               | ..     | ..               | ..     | ..     | ..      | ..     | ..      | ..     | .. |

Segue TAVOLA IV\*. — DIPENDENZA FRA LA GRANDEZZA DELLA POPOLAZIONE PRESENTE COMUNALE E LA RIPARTIZIONE DELLA POPOLAZIONE MEDESIMA IN AGGLOMERATA E SPARSA.

A. — Nei circondarii o distretti.

Numeri relativi a 100 abitanti.

3 — *Censimento della popolazione* — Vol. 7°.

| CIRCOSCRIZIONI               | POPOLAZIONE                                                                                       |            |                   |                     |                     |                     |                     |                      |                       |                       |                       |                       |                       |                        |                  |          |                  |        |                  |        |                  |        |                  |        |                  |        |                  |        |                  |        |    |    |    |    |    |    |
|------------------------------|---------------------------------------------------------------------------------------------------|------------|-------------------|---------------------|---------------------|---------------------|---------------------|----------------------|-----------------------|-----------------------|-----------------------|-----------------------|-----------------------|------------------------|------------------|----------|------------------|--------|------------------|--------|------------------|--------|------------------|--------|------------------|--------|------------------|--------|------------------|--------|----|----|----|----|----|----|
|                              | agglo-<br>merata                                                                                  | sparsa     | agglo-<br>merata  | sparsa              | agglo-<br>merata    | sparsa              | agglo-<br>merata    | sparsa               | agglo-<br>merata      | sparsa                | agglo-<br>merata      | sparsa                | agglo-<br>merata      | sparsa                 | agglo-<br>merata | sparsa   | agglo-<br>merata | sparsa | agglo-<br>merata | sparsa | agglo-<br>merata | sparsa | agglo-<br>merata | sparsa | agglo-<br>merata | sparsa | agglo-<br>merata | sparsa | agglo-<br>merata | sparsa |    |    |    |    |    |    |
|                              | nei comuni che fanno parte della circoscrizione che si considera ed hanno popolazione complessiva |            |                   |                     |                     |                     |                     |                      |                       |                       |                       |                       |                       |                        |                  |          |                  |        |                  |        |                  |        |                  |        |                  |        |                  |        |                  |        |    |    |    |    |    |    |
|                              | Nella<br>circoscrizione<br>che<br>si considera                                                    | fino a 500 | da 501<br>a 1 000 | da 1 001<br>a 2 000 | da 2 001<br>a 3 000 | da 3 001<br>a 4 000 | da 4 001<br>a 5 000 | da 5 001<br>a 10 000 | da 10 001<br>a 15 000 | da 15 001<br>a 20 000 | da 20 001<br>a 30 000 | da 30 001<br>a 40 000 | da 40 001<br>a 50 000 | da 50 001<br>a 100 000 | da 100 001 —     | abitanti |                  |        |                  |        |                  |        |                  |        |                  |        |                  |        |                  |        |    |    |    |    |    |    |
| Saluzzo . . . . .            | 55·8                                                                                              | 44·2       | 33·5              | 66·5                | 61·0                | 39·0                | 67·4                | 32·6                 | 50·4                  | 49·6                  | ..                    | ..                    | 41·4                  | 58·6                   | 49·7             | 50·3     | ..               | ..     | 65·3             | 34·7   | ..               | ..     | ..               | ..     | ..               | ..     | ..               | ..     | ..               | ..     | .. | .. | .. | .. | .. |    |
| Ferrara . . . . .            | 47·1                                                                                              | 52·9       | ..                | ..                  | ..                  | ..                  | ..                  | ..                   | ..                    | ..                    | 6·3                   | 93·7                  | ..                    | ..                     | 34·2             | 65·8     | ..               | ..     | 30·6             | 69·4   | 39·6             | 60·4   | ..               | ..     | ..               | ..     | 61·6             | 38·4   | ..               | ..     | .. | .. | .. | .. |    |    |
| Cento . . . . .              | 34·4                                                                                              | 65·6       | ..                | ..                  | ..                  | ..                  | ..                  | ..                   | ..                    | ..                    | ..                    | ..                    | 58·4                  | 41·6                   | 39·7             | 60·3     | ..               | ..     | 24·3             | 75·7   | ..               | ..     | ..               | ..     | ..               | ..     | ..               | ..     | ..               | ..     | .. | .. | .. | .. |    |    |
| Comacchio . . . . .          | 49·6                                                                                              | 50·4       | ..                | ..                  | ..                  | ..                  | ..                  | ..                   | ..                    | ..                    | 72·1                  | 27·9                  | ..                    | ..                     | 48·4             | 51·6     | 48·1             | 51·9   | ..               | ..     | ..               | ..     | ..               | ..     | ..               | ..     | ..               | ..     | ..               | ..     | .. | .. | .. | .. |    |    |
| Firenze . . . . .            | 61·4                                                                                              | 38·6       | ..                | ..                  | ..                  | ..                  | ..                  | ..                   | 21·5                  | 78·5                  | 31·9                  | 68·1                  | 30·8                  | 69·2                   | 39·4             | 60·6     | 41·0             | 59·0   | 44·2             | 55·8   | 61·4             | 38·6   | ..               | ..     | ..               | 61·4   | 38·6             | 92·3   | 7·7              | ..     | .. | .. | .. |    |    |    |
| Pistoia . . . . .            | 35·7                                                                                              | 64·3       | ..                | ..                  | ..                  | ..                  | ..                  | ..                   | ..                    | ..                    | 51·2                  | 48·8                  | 36·3                  | 63·7                   | 38·2             | 61·8     | 14·6             | 85·4   | ..               | ..     | ..               | ..     | ..               | ..     | ..               | 40·3   | 59·7             | ..     | ..               | ..     | .. | .. | .. |    |    |    |
| Rocca San Casciano . . . . . | 35·4                                                                                              | 64·6       | ..                | ..                  | ..                  | ..                  | 16·3                | 83·7                 | ..                    | ..                    | 33·5                  | 66·5                  | 45·9                  | 54·1                   | 31·6             | 68·4     | ..               | ..     | ..               | ..     | ..               | ..     | ..               | ..     | ..               | ..     | ..               | ..     | ..               | ..     | .. | .. | .. | .. |    |    |
| San Miniato . . . . .        | 42·7                                                                                              | 57·3       | ..                | ..                  | ..                  | ..                  | ..                  | ..                   | ..                    | ..                    | 58·7                  | 41·3                  | ..                    | ..                     | 34·8             | 65·2     | 37·5             | 62·5   | ..               | ..     | 54·0             | 46·0   | ..               | ..     | ..               | ..     | ..               | ..     | ..               | ..     | .. | .. | .. | .. |    |    |
| Foggia . . . . .             | 92·2                                                                                              | 7·8        | ..                | ..                  | ..                  | ..                  | ..                  | ..                   | 97·3                  | 2·7                   | 100·0                 | ..                    | 99·8                  | 0·2                    | 98·6             | 1·4      | 85·8             | 14·2   | 93·3             | 6·7    | 92·9             | 7·1    | ..               | ..     | 87·3             | 12·7   | 93·4             | 6·6    | ..               | ..     | .. | .. | .. | .. |    |    |
| Bovino . . . . .             | 92·0                                                                                              | 8·0        | ..                | ..                  | 81·0                | 16·0                | 74·4                | 25·6                 | 99·6                  | 0·4                   | 99·5                  | 0·5                   | 100·0                 | ..                     | 90·9             | 9·1      | ..               | ..     | ..               | ..     | ..               | ..     | ..               | ..     | ..               | ..     | ..               | ..     | ..               | ..     | .. | .. | .. | .. | .. |    |
| San Severo . . . . .         | 96·6                                                                                              | 3·4        | ..                | ..                  | 90·2                | 9·8                 | 97·0                | 3·0                  | 95·5                  | 4·5                   | 99·6                  | 0·4                   | 98·2                  | 1·8                    | 96·4             | 3·6      | 96·1             | 3·9    | 97·3             | 2·7    | ..               | ..     | 94·9             | 5·1    | ..               | ..     | ..               | ..     | ..               | ..     | .. | .. | .. | .. | .. |    |
| Forlì . . . . .              | 40·2                                                                                              | 59·8       | ..                | ..                  | ..                  | ..                  | 44·8                | 55·2                 | 10·7                  | 89·3                  | 12·8                  | 87·2                  | 20·2                  | 79·8                   | 37·7             | 62·3     | ..               | ..     | ..               | ..     | ..               | ..     | ..               | ..     | 47·3             | 52·7   | ..               | ..     | ..               | ..     | .. | .. | .. | .. | .. |    |
| Cesena . . . . .             | 33·4                                                                                              | 66·6       | ..                | ..                  | ..                  | ..                  | 37·0                | 63·0                 | 28·8                  | 71·2                  | 22·4                  | 77·6                  | 16·3                  | 83·7                   | 38·8             | 61·2     | ..               | ..     | ..               | ..     | ..               | ..     | ..               | ..     | 36·0             | 64·0   | ..               | ..     | ..               | ..     | .. | .. | .. | .. | .. |    |
| Rimini . . . . .             | 37·4                                                                                              | 62·6       | ..                | ..                  | ..                  | ..                  | 22·9                | 77·1                 | 39·2                  | 60·8                  | 17·1                  | 82·9                  | 36·7                  | 63·3                   | 21·8             | 78·2     | 24·7             | 75·3   | ..               | ..     | ..               | ..     | ..               | ..     | ..               | 48·6   | 51·4             | ..     | ..               | ..     | .. | .. | .. | .. | .. |    |
| Genova . . . . .             | 86·1                                                                                              | 13·9       | ..                | ..                  | 83·1                | 16·9                | 48·1                | 51·9                 | 59·0                  | 41·0                  | 64·9                  | 35·1                  | 56·8                  | 43·2                   | 80·1             | 19·9     | 81·0             | 19·0   | 52·1             | 47·9   | 93·9             | 6·1    | ..               | ..     | 91·6             | 8·4    | ..               | ..     | 99·3             | 0·7    | .. | .. | .. | .. | .. |    |
| Albenga . . . . .            | 83·5                                                                                              | 16·5       | 92·3              | 7·7                 | 93·0                | 7·0                 | 81·4                | 18·6                 | 76·6                  | 23·4                  | 79·4                  | 20·6                  | 55·6                  | 44·4                   | 87·2             | 12·8     | ..               | ..     | ..               | ..     | ..               | ..     | ..               | ..     | ..               | ..     | ..               | ..     | ..               | ..     | .. | .. | .. | .. | .. |    |
| Chiavari . . . . .           | 55·7                                                                                              | 44·3       | ..                | ..                  | 85·9                | 14·1                | 48·5                | 51·5                 | 64·3                  | 35·7                  | 7·9                   | 92·1                  | 41·5                  | 58·5                   | 65·5             | 34·5     | 62·7             | 37·3   | ..               | ..     | ..               | ..     | ..               | ..     | ..               | ..     | ..               | ..     | ..               | ..     | .. | .. | .. | .. | .. | .. |
| Savona . . . . .             | 71·7                                                                                              | 28·3       | 35·3              | 64·7                | 49·5                | 50·5                | 61·0                | 39·0                 | 67·4                  | 32·6                  | 63·0                  | 37·0                  | 39·5                  | 60·5                   | 64·5             | 35·5     | 80·8             | 19·2   | ..               | ..     | ..               | ..     | ..               | ..     | ..               | ..     | 88·6             | 11·4   | ..               | ..     | .. | .. | .. | .. | .. |    |
| Spezia . . . . .             | 64·3                                                                                              | 35·7       | ..                | ..                  | 63·7                | 36·3                | 76·0                | 24·0                 | 67·1                  | 32·9                  | 76·8                  | 23·2                  | 54·1                  | 45·9                   | 67·3             | 32·7     | 53·2             | 46·8   | ..               | ..     | ..               | ..     | ..               | ..     | ..               | ..     | 62·2             | 37·8   | ..               | ..     | .. | .. | .. | .. | .. |    |
| Girgenti . . . . .           | 95·3                                                                                              | 4·7        | ..                | ..                  | ..                  | ..                  | ..                  | ..                   | 96·2                  | 3·8                   | 98·1                  | 1·9                   | ..                    | ..                     | 100·0            | 0·0      | 94·8             | 5·2    | 98·8             | 1·2    | 92·5             | 7·5    | 99·0             | 1·0    | ..               | ..     | ..               | ..     | ..               | ..     | .. | .. | .. | .. | .. | .. |
| Bivona . . . . .             | 92·3                                                                                              | 7·7        | ..                | ..                  | ..                  | ..                  | 100·0               | ..                   | 100·0                 | ..                    | 98·4                  | 1·6                   | ..                    | 100·0                  | 97·9             | 2·1      | 96·8             | 3·2    | ..               | ..     | ..               | ..     | ..               | ..     | ..               | ..     | ..               | ..     | ..               | ..     | .. | .. | .. | .. | .. | .. |
| Sciacca . . . . .            | 94·7                                                                                              | 5·3        | ..                | ..                  | ..                  | ..                  | ..                  | ..                   | 98·7                  | 1·3                   | ..                    | ..                    | ..                    | ..                     | 99·8             | 0·2      | 99·9             | 0·1    | ..               | ..     | 85·6             | 14·4   | ..               | ..     | ..               | ..     | ..               | ..     | ..               | ..     | .. | .. | .. | .. | .. | .. |
| Grosseto . . . . .           | 61·0                                                                                              | 39·0       | ..                | ..                  | ..                  | ..                  | 97·6                | 2·4                  | ..                    | ..                    | 47·4                  | 52·6                  | 75·6                  | 24·4                   | 60·3             | 39·7     | 63·7             | 36·3   | 58·4             | 41·6   | ..               | ..     | ..               | ..     | ..               | ..     | ..               | ..     | ..               | ..     | .. | .. | .. | .. | .. | .. |
| Lecce . . . . .              | 89·5                                                                                              | 10·5       | ..                | ..                  | 94·3                | 5·7                 | 93·2                | 6·8                  | 87·5                  | 12·5                  | 89·8                  | 10·2                  | 92·9                  | 7·1                    | 90·6             | 9·4      | ..               | ..     | 83·5             | 16·5   | ..               | ..     | 87·1             | 12·9   | ..               | ..     | ..               | ..     | ..               | ..     | .. | .. | .. | .. | .. | .. |
| Brindisi . . . . .           | 87·6                                                                                              | 12·4       | ..                | ..                  | ..                  | ..                  | ..                  | ..                   | 90·6                  | 9·4                   | 92·2                  | 7·8                   | 92·8                  | 7·2                    | 91·7             | 8·3      | 89·4             | 10·6   | 91·3             | 8·7    | 83·1             | 16·9   | ..               | ..     | ..               | ..     | ..               | ..     | ..               | ..     | .. | .. | .. | .. | .. | .. |
| Gallipoli . . . . .          | 93·8                                                                                              | 6·2        | ..                | ..                  | 95·7                | 4·3                 | 97·1                | 2·9                  | 96·3                  | 3·7                   | 94·9                  | 5·1                   | 96·2                  | 3·8                    | 94·0             | 6·0      | 95·0             | 5·0    | 78·2             | 21·8   | ..               | ..     | ..               | ..     | ..               | ..     | ..               | ..     | ..               | ..     | .. | .. | .. | .. | .. | .. |

Segue TAVOLA IV\*. — DIPENDENZA FRA LA GRANDEZZA DELLA POPOLAZIONE PRESENTE COMUNALE E LA RIPARTIZIONE DELLA POPOLAZIONE MEDESIMA IN AGGLOMERATA E SPARSA.

A. — Nei circondarii o distretti.

Numeri assoluti.

| CIRCOSCRIZIONI                       | POPOLAZIONE                                                                                       |         |                  |                |                  |                  |                  |                  |                   |                    |                    |                    |                    |                    |                     |              |                  |        |                  |        |                  |        |                  |        |                  |        |                  |         |         |        |
|--------------------------------------|---------------------------------------------------------------------------------------------------|---------|------------------|----------------|------------------|------------------|------------------|------------------|-------------------|--------------------|--------------------|--------------------|--------------------|--------------------|---------------------|--------------|------------------|--------|------------------|--------|------------------|--------|------------------|--------|------------------|--------|------------------|---------|---------|--------|
|                                      | agglo-<br>merata                                                                                  | sparsa  | agglo-<br>merata | sparsa         | agglo-<br>merata | sparsa           | agglo-<br>merata | sparsa           | agglo-<br>merata  | sparsa             | agglo-<br>merata   | sparsa             | agglo-<br>merata   | sparsa             | agglo-<br>merata    | sparsa       | agglo-<br>merata | sparsa | agglo-<br>merata | sparsa | agglo-<br>merata | sparsa | agglo-<br>merata | sparsa | agglo-<br>merata | sparsa | agglo-<br>merata | sparsa  |         |        |
|                                      | nei comuni che fanno parte della circoscrizione che si considera ed hanno popolazione complessiva |         |                  |                |                  |                  |                  |                  |                   |                    |                    |                    |                    |                    |                     |              |                  |        |                  |        |                  |        |                  |        |                  |        |                  |         |         |        |
|                                      | nella circoscrizione che si considera                                                             |         | fino a 500       | da 501 a 1 000 | da 1 001 a 2 000 | da 2 001 a 3 000 | da 3 001 a 4 000 | da 4 001 a 5 000 | da 5 001 a 10 000 | da 10 001 a 15 000 | da 15 001 a 20 000 | da 20 001 a 30 000 | da 30 001 a 40 000 | da 40 001 a 50 000 | da 50 001 a 100 000 | da 100 001 — | abitanti         |        |                  |        |                  |        |                  |        |                  |        |                  |         |         |        |
| Taranto . . . . .                    | 195 994                                                                                           | 23 260  | ..               | ..             | 910              | 14               | 3 981            | 328              | 16 714            | 534                | 9 946              | 351                | 8 001              | 166                | 23 760              | 1 676        | 53 938           | 4 871  | ..               | ..     | 16 569           | 8 217  | ..               | ..     | ..               | ..     | 62 175           | 7 103   | ..      | ..     |
| Livorno . . . . .                    | 96 303                                                                                            | 9 012   | ..               | ..             | ..               | ..               | ..               | ..               | ..                | ..                 | ..                 | ..                 | ..                 | ..                 | ..                  | ..           | ..               | ..     | ..               | ..     | ..               | ..     | ..               | ..     | ..               | ..     | ..               | ..      | 96 303  | 9 012  |
| Portoferraio . . . . .               | 21 716                                                                                            | 8 734   | ..               | ..             | ..               | ..               | 1 237            | 328              | 7 902             | 2 904              | 2 577              | 1 061              | 3 491              | 1 387              | 6 509               | 3 054        | ..               | ..     | ..               | ..     | ..               | ..     | ..               | ..     | ..               | ..     | ..               | ..      | ..      | ..     |
| Lucca . . . . .                      | 129 347                                                                                           | 208 664 | ..               | ..             | ..               | ..               | ..               | ..               | ..                | ..                 | 5 949              | 10 509             | 3 066              | 6 313              | 31 198              | 39 201       | 21 785           | 13 553 | 24 837           | 31 662 | 18 032           | 3 096  | ..               | ..     | 2 240            | 45 410 | 22 240           | 53 920  | ..      | ..     |
| Macerata . . . . .                   | 80 517                                                                                            | 127 187 | ..               | ..             | ..               | ..               | 2 930            | 4 929            | 4 964             | 10 221             | 4 105              | 12 333             | 7 023              | 14 933             | 21 083              | 35 868       | 24 028           | 27 184 | 4 933            | 10 230 | 11 451           | 11 489 | ..               | ..     | ..               | ..     | ..               | ..      | ..      | ..     |
| Camerino . . . . .                   | 37 087                                                                                            | 13 602  | 796              | 16             | 1 668            | 894              | 5 817            | 3 299            | 2 928             | 1 110              | 13 217             | 3 179              | ..                 | ..                 | 12 661              | 5 104        | ..               | ..     | ..               | ..     | ..               | ..     | ..               | ..     | ..               | ..     | ..               | ..      | ..      | ..     |
| Mantova . . . . .                    | 54 527                                                                                            | 43 855  | ..               | ..             | ..               | ..               | ..               | ..               | 1 275             | 3 889              | 2 699              | 4 534              | 3 571              | 6 068              | 15 025              | 28 664       | ..               | ..     | ..               | ..     | ..               | ..     | ..               | ..     | 31 957           | 700    | ..               | ..      | ..      | ..     |
| Asola . . . . .                      | 9 140                                                                                             | 12 772  | ..               | ..             | ..               | ..               | 1 780            | 1 341            | 1 320             | 3 746              | ..                 | ..                 | ..                 | ..                 | 6 040               | 7 685        | ..               | ..     | ..               | ..     | ..               | ..     | ..               | ..     | ..               | ..     | ..               | ..      | ..      | ..     |
| Bozzolo . . . . .                    | 21 754                                                                                            | 7 738   | ..               | ..             | ..               | ..               | 1 293            | 495              | 2 403             | 172                | 10 086             | 1 147              | 2 416              | 1 705              | 5 556               | 4 219        | ..               | ..     | ..               | ..     | ..               | ..     | ..               | ..     | ..               | ..     | ..               | ..      | ..      | ..     |
| Canneto sull'Oglio . . . . .         | 10 719                                                                                            | 2 619   | ..               | ..             | 742              | 181              | 1 324            | 163              | 1 206             | 985                | ..                 | ..                 | 7 447              | 1 290              | ..                  | ..           | ..               | ..     | ..               | ..     | ..               | ..     | ..               | ..     | ..               | ..     | ..               | ..      | ..      | ..     |
| Castiglione delle Stiviere . . . . . | 10 471                                                                                            | 7 031   | ..               | ..             | ..               | ..               | 834              | 755              | 3 459             | 2 384              | 1 905              | 1 141              | ..                 | ..                 | 4 273               | 2 751        | ..               | ..     | ..               | ..     | ..               | ..     | ..               | ..     | ..               | ..     | ..               | ..      | ..      | ..     |
| Gonzaga . . . . .                    | 16 225                                                                                            | 35 386  | ..               | ..             | ..               | ..               | ..               | ..               | ..                | ..                 | 943                | 2 792              | ..                 | ..                 | 4 762               | 18 356       | 10 520           | 14 238 | ..               | ..     | ..               | ..     | ..               | ..     | ..               | ..     | ..               | ..      | ..      | ..     |
| Ostiglia . . . . .                   | 10 086                                                                                            | 8 442   | ..               | ..             | ..               | ..               | ..               | ..               | ..                | ..                 | 4 503              | 5 445              | ..                 | ..                 | 5 583               | 2 997        | ..               | ..     | ..               | ..     | ..               | ..     | ..               | ..     | ..               | ..     | ..               | ..      | ..      | ..     |
| Revere . . . . .                     | 7 147                                                                                             | 20 770  | ..               | ..             | ..               | ..               | 676              | 2 738            | 2 582             | 4 924              | 1 539              | 2 307              | ..                 | ..                 | ..                  | ..           | 2 350            | 10 801 | ..               | ..     | ..               | ..     | ..               | ..     | ..               | ..     | ..               | ..      | ..      | ..     |
| Sermide . . . . .                    | 8 377                                                                                             | 14 433  | ..               | ..             | ..               | ..               | ..               | ..               | 2 259             | 2 842              | 808                | 2 225              | ..                 | ..                 | 5 310               | 9 366        | ..               | ..     | ..               | ..     | ..               | ..     | ..               | ..     | ..               | ..     | ..               | ..      | ..      | ..     |
| Viadana . . . . .                    | 24 955                                                                                            | 6 762   | ..               | ..             | ..               | ..               | 1 444            | 333              | 1 470             | 564                | ..                 | ..                 | 2 908              | 1 098              | 6 865               | 223          | ..               | ..     | 12 268           | 4 544  | ..               | ..     | ..               | ..     | ..               | ..     | ..               | ..      | ..      | ..     |
| Volta Mantovana . . . . .            | 8 185                                                                                             | 7 654   | ..               | ..             | ..               | ..               | 652              | 802              | ..                | ..                 | 1 493              | 1 613              | 3 176              | 1 401              | 2 864               | 3 838        | ..               | ..     | ..               | ..     | ..               | ..     | ..               | ..     | ..               | ..     | ..               | ..      | ..      | ..     |
| Massa e Carrara . . . . .            | 94 911                                                                                            | 38 104  | ..               | ..             | ..               | ..               | 2 428            | 835              | 5 334             | 628                | 3 322              | 567                | 5 420              | 3 136              | 8 109               | 5 614        | ..               | ..     | 15 256           | 2 143  | ..               | ..     | 19 673           | 11 157 | 35 369           | 14 024 | ..               | ..      | ..      | ..     |
| Castelnuovo di Garfagnana . . . . .  | 29 178                                                                                            | 13 297  | ..               | ..             | ..               | ..               | 6 647            | 2 497            | 9 757             | 4 764              | 9 287              | 4 226              | ..                 | ..                 | 3 487               | 1 810        | ..               | ..     | ..               | ..     | ..               | ..     | ..               | ..     | ..               | ..     | ..               | ..      | ..      | ..     |
| Pontremoli . . . . .                 | 26 987                                                                                            | 9 953   | ..               | ..             | ..               | ..               | ..               | ..               | ..                | ..                 | 5 576              | 2 124              | 5 329              | 3 575              | 5 098               | 829          | 10 984           | 3 425  | ..               | ..     | ..               | ..     | ..               | ..     | ..               | ..     | ..               | ..      | ..      | ..     |
| Messina . . . . .                    | 196 062                                                                                           | 38 202  | ..               | ..             | 731              | 84               | 13 144           | 3 832            | 3 790             | 491                | 20 335             | 4 308              | 10 927             | 2 580              | 12 511              | 2 789        | ..               | ..     | 19 026           | 13 159 | ..               | ..     | ..               | ..     | ..               | ..     | ..               | ..      | 115 598 | 10 959 |
| Castroreale . . . . .                | 96 333                                                                                            | 17 870  | 846              | 7              | 713              | 20               | 9 778            | 2 635            | 15 524            | 2 949              | 10 996             | 2 929              | 3 943              | 889                | 24 606              | 2 782        | 5 893            | 4 254  | ..               | ..     | 24 034           | 1 405  | ..               | ..     | ..               | ..     | ..               | ..      | ..      | ..     |
| Mistretta . . . . .                  | 56 451                                                                                            | 1 985   | ..               | ..             | ..               | ..               | 4 957            | 86               | 4 526             | ..                 | ..                 | ..                 | 8 802              | 51                 | 14 740              | 1 242        | 23 426           | 606    | ..               | ..     | ..               | ..     | ..               | ..     | ..               | ..     | ..               | ..      | ..      | ..     |
| Patti . . . . .                      | 62 001                                                                                            | 48 344  | ..               | ..             | ..               | ..               | 5 280            | 1 538            | 14 960            | 6 981              | 12 010             | 8 272              | 1 471              | 2 599              | 10 224              | 13 474       | 18 056           | 15 480 | ..               | ..     | ..               | ..     | ..               | ..     | ..               | ..     | ..               | ..      | ..      | ..     |
| Milano . . . . .                     | 775 170                                                                                           | 91 917  | 246              | 70             | 4 335            | 1 090            | 16 836           | 13 859           | 24 619            | 15 706             | 21 964             | 7 773              | 20 517             | 7 624              | 62 317              | 23 586       | 10 687           | 1 013  | 34 264           | 1 381  | ..               | ..     | ..               | ..     | ..               | ..     | ..               | 579 365 | 19 815  |        |
| Abbiategrosso . . . . .              | 102 171                                                                                           | 32 132  | 229              | 248            | 2 496            | 1 446            | 13 784           | 7 084            | 17 263            | 5 963              | 26 830             | 7 668              | 4 187              | 616                | 28 300              | 5 523        | 9 082            | 3 584  | ..               | ..     | ..               | ..     | ..               | ..     | ..               | ..     | ..               | ..      | ..      | ..     |

A. — Nei circondarii o distretti.

Numeri relativi a 100 abitanti.

| CIRCOSCRIZIONI                       | POPOLAZIONE                                                                                       |        |                  |                   |                     |                     |                     |                     |                      |                       |                       |                       |                       |                       |                        |              |                  |        |                  |        |                  |        |                  |        |                  |        |                  |        |      |     |
|--------------------------------------|---------------------------------------------------------------------------------------------------|--------|------------------|-------------------|---------------------|---------------------|---------------------|---------------------|----------------------|-----------------------|-----------------------|-----------------------|-----------------------|-----------------------|------------------------|--------------|------------------|--------|------------------|--------|------------------|--------|------------------|--------|------------------|--------|------------------|--------|------|-----|
|                                      | agglo-<br>merata                                                                                  | sparsa | agglo-<br>merata | sparsa            | agglo-<br>merata    | sparsa              | agglo-<br>merata    | sparsa              | agglo-<br>merata     | sparsa                | agglo-<br>merata      | sparsa                | agglo-<br>merata      | sparsa                | agglo-<br>merata       | sparsa       | agglo-<br>merata | sparsa | agglo-<br>merata | sparsa | agglo-<br>merata | sparsa | agglo-<br>merata | sparsa | agglo-<br>merata | sparsa | agglo-<br>merata | sparsa |      |     |
|                                      | nei comuni che fanno parte della circoscrizione che si considera ed hanno popolazione complessiva |        |                  |                   |                     |                     |                     |                     |                      |                       |                       |                       |                       |                       |                        |              |                  |        |                  |        |                  |        |                  |        |                  |        |                  |        |      |     |
|                                      | Nella<br>circoscrizione<br>che<br>si considera                                                    |        | fino a 500       | da 501<br>a 1 000 | da 1 001<br>a 2 000 | da 2 001<br>a 3 000 | da 3 001<br>a 4 000 | da 4 001<br>a 5 000 | da 5 001<br>a 10 000 | da 10 001<br>a 15 000 | da 15 001<br>a 20 000 | da 20 001<br>a 30 000 | da 30 001<br>a 40 000 | da 40 001<br>a 50 000 | da 50 001<br>a 100 000 | da 100 001 — | abitanti         |        |                  |        |                  |        |                  |        |                  |        |                  |        |      |     |
| Taranto . . . . .                    | 89.4                                                                                              | 10.6   | ..               | ..                | 98.5                | 1.5                 | 92.4                | 7.6                 | 96.9                 | 3.1                   | 96.6                  | 3.4                   | 98.0                  | 2.0                   | 93.4                   | 6.6          | 91.7             | 8.3    | ..               | ..     | 66.8             | 33.2   | ..               | ..     | ..               | ..     | 89.7             | 10.3   | ..   | ..  |
| Livorno . . . . .                    | 91.4                                                                                              | 8.6    | ..               | ..                | ..                  | ..                  | ..                  | ..                  | ..                   | ..                    | ..                    | ..                    | ..                    | ..                    | ..                     | ..           | ..               | ..     | ..               | ..     | ..               | ..     | ..               | ..     | ..               | ..     | ..               | ..     | 91.4 | 8.6 |
| Portoferraio . . . . .               | 71.3                                                                                              | 28.7   | ..               | ..                | ..                  | ..                  | 79.0                | 21.0                | 73.1                 | 26.9                  | 70.8                  | 29.2                  | 71.6                  | 28.4                  | 68.1                   | 31.9         | ..               | ..     | ..               | ..     | ..               | ..     | ..               | ..     | ..               | ..     | ..               | ..     | ..   | ..  |
| Lucca . . . . .                      | 38.9                                                                                              | 61.1   | ..               | ..                | ..                  | ..                  | ..                  | ..                  | ..                   | ..                    | 36.1                  | 63.9                  | 32.7                  | 67.3                  | 44.3                   | 55.7         | 61.6             | 38.4   | 44.0             | 56.0   | 85.3             | 14.7   | ..               | ..     | 4.7              | 95.3   | 29.2             | 70.8   | ..   | ..  |
| Macerata . . . . .                   | 38.8                                                                                              | 61.2   | ..               | ..                | ..                  | ..                  | 37.3                | 62.7                | 32.7                 | 67.3                  | 25.0                  | 75.0                  | 32.0                  | 68.0                  | 37.0                   | 63.0         | 46.9             | 53.1   | 32.5             | 67.5   | 49.9             | 50.1   | ..               | ..     | ..               | ..     | ..               | ..     | ..   | ..  |
| Camerino . . . . .                   | 73.2                                                                                              | 26.8   | 98.0             | 2.0               | 65.1                | 34.9                | 63.8                | 36.2                | 72.5                 | 27.5                  | 80.6                  | 19.4                  | ..                    | ..                    | 71.3                   | 28.7         | ..               | ..     | ..               | ..     | ..               | ..     | ..               | ..     | ..               | ..     | ..               | ..     | ..   | ..  |
| Mantova . . . . .                    | 55.4                                                                                              | 44.6   | ..               | ..                | ..                  | ..                  | ..                  | ..                  | 24.7                 | 75.3                  | 37.3                  | 62.7                  | 37.0                  | 63.0                  | 34.4                   | 65.6         | ..               | ..     | ..               | ..     | ..               | ..     | ..               | ..     | ..               | 97.9   | 2.1              | ..     | ..   | ..  |
| Asola . . . . .                      | 41.7                                                                                              | 58.3   | ..               | ..                | ..                  | ..                  | 57.0                | 43.0                | 26.1                 | 73.9                  | ..                    | ..                    | ..                    | ..                    | 44.0                   | 56.0         | ..               | ..     | ..               | ..     | ..               | ..     | ..               | ..     | ..               | ..     | ..               | ..     | ..   | ..  |
| Bozzolo . . . . .                    | 73.8                                                                                              | 26.2   | ..               | ..                | ..                  | ..                  | 72.3                | 27.7                | 93.3                 | 6.7                   | 89.8                  | 10.2                  | 58.6                  | 41.4                  | 56.8                   | 43.2         | ..               | ..     | ..               | ..     | ..               | ..     | ..               | ..     | ..               | ..     | ..               | ..     | ..   | ..  |
| Canneto sull'Oglio . . . . .         | 80.4                                                                                              | 19.6   | ..               | ..                | 80.4                | 19.6                | 89.0                | 11.0                | 55.0                 | 45.0                  | ..                    | ..                    | 85.2                  | 14.8                  | ..                     | ..           | ..               | ..     | ..               | ..     | ..               | ..     | ..               | ..     | ..               | ..     | ..               | ..     | ..   | ..  |
| Castiglione delle Stiviere . . . . . | 59.8                                                                                              | 40.2   | ..               | ..                | ..                  | ..                  | 52.5                | 47.5                | 59.2                 | 40.8                  | 62.5                  | 37.5                  | ..                    | ..                    | 60.8                   | 39.2         | ..               | ..     | ..               | ..     | ..               | ..     | ..               | ..     | ..               | ..     | ..               | ..     | ..   | ..  |
| Gonzaga . . . . .                    | 31.4                                                                                              | 68.6   | ..               | ..                | ..                  | ..                  | ..                  | ..                  | ..                   | ..                    | 25.2                  | 74.8                  | ..                    | ..                    | 20.6                   | 79.4         | 42.5             | 57.5   | ..               | ..     | ..               | ..     | ..               | ..     | ..               | ..     | ..               | ..     | ..   | ..  |
| Ostiglia . . . . .                   | 54.4                                                                                              | 45.6   | ..               | ..                | ..                  | ..                  | ..                  | ..                  | ..                   | ..                    | 45.3                  | 54.7                  | ..                    | ..                    | 65.1                   | 34.9         | ..               | ..     | ..               | ..     | ..               | ..     | ..               | ..     | ..               | ..     | ..               | ..     | ..   | ..  |
| Revere . . . . .                     | 25.6                                                                                              | 74.4   | ..               | ..                | ..                  | ..                  | 19.8                | 80.2                | 34.4                 | 65.6                  | 40.0                  | 60.0                  | ..                    | ..                    | ..                     | ..           | 17.9             | 82.1   | ..               | ..     | ..               | ..     | ..               | ..     | ..               | ..     | ..               | ..     | ..   | ..  |
| Sermide . . . . .                    | 36.7                                                                                              | 63.3   | ..               | ..                | ..                  | ..                  | ..                  | ..                  | 44.3                 | 55.7                  | 26.6                  | 73.4                  | ..                    | ..                    | 36.2                   | 63.8         | ..               | ..     | ..               | ..     | ..               | ..     | ..               | ..     | ..               | ..     | ..               | ..     | ..   | ..  |
| Viadana . . . . .                    | 78.7                                                                                              | 21.3   | ..               | ..                | ..                  | ..                  | 81.3                | 18.7                | 72.3                 | 27.7                  | ..                    | ..                    | 72.6                  | 27.4                  | 96.9                   | 3.1          | ..               | ..     | 73.0             | 27.0   | ..               | ..     | ..               | ..     | ..               | ..     | ..               | ..     | ..   | ..  |
| Volta Mantovana . . . . .            | 51.7                                                                                              | 48.3   | ..               | ..                | ..                  | ..                  | 44.8                | 55.2                | ..                   | ..                    | 48.1                  | 51.9                  | 69.4                  | 30.6                  | 42.7                   | 57.3         | ..               | ..     | ..               | ..     | ..               | ..     | ..               | ..     | ..               | ..     | ..               | ..     | ..   | ..  |
| Massa e Carrara . . . . .            | 71.4                                                                                              | 28.6   | ..               | ..                | ..                  | ..                  | 74.4                | 25.6                | 89.5                 | 10.5                  | 85.4                  | 14.6                  | 63.3                  | 36.7                  | 59.1                   | 40.9         | ..               | ..     | 87.7             | 12.3   | ..               | ..     | 63.8             | 36.2   | 71.6             | 28.4   | ..               | ..     | ..   | ..  |
| Castelnuovo di Garfagnana . . . . .  | 68.7                                                                                              | 31.3   | ..               | ..                | ..                  | ..                  | 72.7                | 27.3                | 67.2                 | 32.8                  | 68.7                  | 31.3                  | ..                    | ..                    | 65.8                   | 34.2         | ..               | ..     | ..               | ..     | ..               | ..     | ..               | ..     | ..               | ..     | ..               | ..     | ..   | ..  |
| Pontremoli . . . . .                 | 73.1                                                                                              | 26.9   | ..               | ..                | ..                  | ..                  | ..                  | ..                  | 72.4                 | 27.6                  | 59.8                  | 40.2                  | 86.0                  | 14.0                  | 76.2                   | 23.8         | ..               | ..     | ..               | ..     | ..               | ..     | ..               | ..     | ..               | ..     | ..               | ..     | ..   | ..  |
| Messina . . . . .                    | 83.7                                                                                              | 16.3   | ..               | ..                | 89.7                | 10.3                | 77.4                | 22.6                | 88.5                 | 11.5                  | 82.5                  | 17.5                  | 80.9                  | 19.1                  | 81.8                   | 18.2         | ..               | ..     | 59.1             | 40.9   | ..               | ..     | ..               | ..     | ..               | ..     | ..               | ..     | 91.3 | 8.7 |
| Castroreale . . . . .                | 84.4                                                                                              | 15.6   | 99.2             | 0.8               | 97.3                | 2.7                 | 78.8                | 21.2                | 84.0                 | 16.0                  | 79.0                  | 21.0                  | 81.6                  | 18.4                  | 89.8                   | 10.2         | 58.1             | 41.9   | ..               | ..     | 94.5             | 5.5    | ..               | ..     | ..               | ..     | ..               | ..     | ..   | ..  |
| Mistretta . . . . .                  | 96.6                                                                                              | 3.4    | ..               | ..                | ..                  | ..                  | 98.3                | 1.7                 | 100.0                | ..                    | ..                    | ..                    | 99.4                  | 0.6                   | 92.2                   | 7.8          | 97.5             | 2.5    | ..               | ..     | ..               | ..     | ..               | ..     | ..               | ..     | ..               | ..     | ..   | ..  |
| Patti . . . . .                      | 56.2                                                                                              | 43.8   | ..               | ..                | ..                  | ..                  | 77.4                | 22.6                | 68.2                 | 31.8                  | 59.2                  | 40.8                  | 36.1                  | 63.9                  | 43.1                   | 56.9         | 53.8             | 46.2   | ..               | ..     | ..               | ..     | ..               | ..     | ..               | ..     | ..               | ..     | ..   | ..  |
| Milano . . . . .                     | 89.4                                                                                              | 10.6   | 77.8             | 22.2              | 79.9                | 20.1                | 54.8                | 45.2                | 61.1                 | 38.9                  | 73.9                  | 26.1                  | 72.9                  | 27.1                  | 72.5                   | 27.5         | 91.3             | 8.7    | 96.1             | 3.9    | ..               | ..     | ..               | ..     | ..               | ..     | ..               | ..     | 96.7 | 3.3 |
| Abbiategrosso . . . . .              | 76.1                                                                                              | 23.9   | 48.0             | 52.0              | 63.3                | 36.7                | 66.1                | 33.9                | 74.3                 | 25.7                  | 77.8                  | 22.2                  | 87.2                  | 12.8                  | 83.7                   | 16.3         | 71.7             | 28.3   | ..               | ..     | ..               | ..     | ..               | ..     | ..               | ..     | ..               | ..     | ..   | ..  |

Segue TAVOLA IV\*. — DIPENDENZA FRA LA GRANDEZZA DELLA POPOLAZIONE PRESENTE COMUNALE E LA RIPARTIZIONE DELLA POPOLAZIONE MEDESIMA IN AGGLOMERATA E SPARSA.

A. — Nei circondarii o distretti.

Numeri assoluti.

| CIRCOSCRIZIONI                   | POPOLAZIONE                                                                                       |         |                  |                   |                     |                     |                     |                     |                      |                       |                       |                       |                       |                       |                        |              |                  |        |                  |        |                  |        |                  |        |                  |        |                  |         |         |        |
|----------------------------------|---------------------------------------------------------------------------------------------------|---------|------------------|-------------------|---------------------|---------------------|---------------------|---------------------|----------------------|-----------------------|-----------------------|-----------------------|-----------------------|-----------------------|------------------------|--------------|------------------|--------|------------------|--------|------------------|--------|------------------|--------|------------------|--------|------------------|---------|---------|--------|
|                                  | agglo-<br>merata                                                                                  | sparsa  | agglo-<br>merata | sparsa            | agglo-<br>merata    | sparsa              | agglo-<br>merata    | sparsa              | agglo-<br>merata     | sparsa                | agglo-<br>merata      | sparsa                | agglo-<br>merata      | sparsa                | agglo-<br>merata       | sparsa       | agglo-<br>merata | sparsa | agglo-<br>merata | sparsa | agglo-<br>merata | sparsa | agglo-<br>merata | sparsa | agglo-<br>merata | sparsa | agglo-<br>merata | sparsa  |         |        |
|                                  | nei comuni che fanno parte della circoscrizione che si considera ed hanno popolazione complessiva |         |                  |                   |                     |                     |                     |                     |                      |                       |                       |                       |                       |                       |                        |              |                  |        |                  |        |                  |        |                  |        |                  |        |                  |         |         |        |
|                                  | Nella<br>circoscrizione<br>che<br>si considera                                                    |         | fino a 500       | da 501<br>a 1 000 | da 1 001<br>a 2 000 | da 2 001<br>a 3 000 | da 3 001<br>a 4 000 | da 4 001<br>a 5 000 | da 5 001<br>a 10 000 | da 10 001<br>a 15 000 | da 15 001<br>a 20 000 | da 20 001<br>a 30 000 | da 30 001<br>a 40 000 | da 40 001<br>a 50 000 | da 50 001<br>a 100 000 | da 100 001 — | abitanti         |        |                  |        |                  |        |                  |        |                  |        |                  |         |         |        |
| Gallarate . . . . .              | 207 900                                                                                           | 42 754  | 379              | 69                | 2 365               | 381                 | 14 104              | 4 175               | 20 277               | 3 724                 | 24 338                | 5 805                 | 14 203                | 2 887                 | 70 792                 | 8 994        | 11 329           | 971    | 10 374           | 5 494  | 39 739           | 10 254 | ..               | ..     | ..               | ..     | ..               | ..      | ..      | ..     |
| Lodi . . . . .                   | 116 797                                                                                           | 54 397  | 1 080            | 286               | 6 357               | 2 985               | 25 547              | 16 094              | 18 638               | 7 913                 | 16 905                | 9 611                 | ..                    | ..                    | 21 611                 | 5 322        | 9 500            | 1 363  | ..               | ..     | 17 209           | 10 823 | ..               | ..     | ..               | ..     | ..               | ..      | ..      | ..     |
| Monza . . . . .                  | 217 946                                                                                           | 85 364  | ..               | ..                | 489                 | 1 158               | 12 408              | 5 569               | 30 926               | 11 208                | 22 246                | 8 633                 | 9 276                 | 8 191                 | 64 310                 | 24 070       | 39 561           | 12 051 | ..               | ..     | ..               | ..     | ..               | ..     | ..               | ..     | 38 730           | 14 484  | ..      | ..     |
| Modena . . . . .                 | 84 158                                                                                            | 123 823 | ..               | ..                | ..                  | ..                  | ..                  | ..                  | 1 580                | 3 392                 | 3 222                 | 11 620                | 1 314                 | 18 352                | 16 360                 | 53 795       | ..               | ..     | ..               | ..     | 10 946           | 16 477 | ..               | ..     | ..               | ..     | 50 736           | 20 187  | ..      | ..     |
| Mirandola . . . . .              | 14 281                                                                                            | 56 777  | ..               | ..                | ..                  | ..                  | ..                  | ..                  | ..                   | ..                    | 927                   | 5 833                 | ..                    | 8 883                 | 4 020                  | 21 233       | 5 501            | 7 921  | 3 833            | 12 907 | ..               | ..     | ..               | ..     | ..               | ..     | ..               | ..      | ..      | ..     |
| Pavullo nel Frignano . . . . .   | 11 862                                                                                            | 62 150  | ..               | ..                | ..                  | ..                  | 898                 | 2 661               | 642                  | 2 028                 | 823                   | 2 560                 | 1 375                 | 6 964                 | 4 945                  | 38 912       | 3 179            | 9 025  | ..               | ..     | ..               | ..     | ..               | ..     | ..               | ..     | ..               | ..      | ..      | ..     |
| Napoli . . . . .                 | 791 436                                                                                           | 46 118  | ..               | ..                | ..                  | ..                  | ..                  | ..                  | ..                   | ..                    | 3 788                 | 2 619                 | 3 262                 | 1 461                 | 13 681                 | 3 865        | 22 963           | 11 665 | 15 430           | 1 579  | 40 376           | 2 726  | 28 666           | 7 942  | ..               | ..     | ..               | 663 270 | 14 761  |        |
| Casoria . . . . .                | 173 638                                                                                           | 6 017   | ..               | ..                | ..                  | ..                  | 1 630               | 63                  | 11 971               | 174                   | 7 063                 | 499                   | 4 215                 | 226                   | 36 041                 | 1 866        | 74 691           | 2 431  | 15 279           | 684    | 22 748           | 74     | ..               | ..     | ..               | ..     | ..               | ..      | ..      | ..     |
| Castellamare di Stabia . . . . . | 160 255                                                                                           | 38 169  | ..               | ..                | ..                  | ..                  | 1 777               | 216                 | 4 299                | 340                   | ..                    | ..                    | 18 343                | 4 656                 | 26 052                 | 6 228        | 51 240           | 19 998 | ..               | ..     | ..               | ..     | 58 544           | 6 731  | ..               | ..     | ..               | ..      | ..      | ..     |
| Pozzuoli . . . . .               | 69 679                                                                                            | 25 473  | ..               | ..                | ..                  | ..                  | 2 816               | 224                 | 1 505                | 540                   | 5 711                 | 1 200                 | 2 686                 | 2 164                 | 26 689                 | 11 516       | 7 046            | 4 888  | ..               | ..     | 23 226           | 4 941  | ..               | ..     | ..               | ..     | ..               | ..      | ..      | ..     |
| Novara . . . . .                 | 216 908                                                                                           | 52 174  | 4 038            | 438               | 12 419              | 3 193               | 43 616              | 14 116              | 25 728               | 6 161                 | 18 763                | 6 947                 | 14 195                | 3 252                 | 40 987                 | 10 072       | 8 184            | 2 402  | ..               | ..     | ..               | ..     | ..               | ..     | ..               | ..     | 48 978           | 5 593   | ..      | ..     |
| Biella . . . . .                 | 131 618                                                                                           | 29 144  | 5 527            | 2 066             | 14 852              | 3 454               | 38 143              | 7 432               | 23 378               | 6 487                 | 22 668                | 5 659                 | 7 878                 | 699                   | ..                     | ..           | ..               | ..     | ..               | ..     | 19 172           | 3 347  | ..               | ..     | ..               | ..     | ..               | ..      | ..      | ..     |
| Domodossola . . . . .            | 35 780                                                                                            | 5 687   | 6 524            | 882               | 11 681              | 1 846               | 6 795               | 1 377               | 2 426                | 266                   | 2 487                 | 762                   | ..                    | ..                    | 5 887                  | 554          | ..               | ..     | ..               | ..     | ..               | ..     | ..               | ..     | ..               | ..     | ..               | ..      | ..      | ..     |
| Pallanza . . . . .               | 77 486                                                                                            | 6 598   | 11 891           | 894               | 17 370              | 1 366               | 11 312              | 1 251               | 13 057               | 1 706                 | ..                    | ..                    | 23 856                | 1 381                 | ..                     | ..           | ..               | ..     | ..               | ..     | ..               | ..     | ..               | ..     | ..               | ..     | ..               | ..      | ..      | ..     |
| Varallo . . . . .                | 30 273                                                                                            | 4 049   | 5 551            | 606               | 7 869               | 900                 | 5 919               | 373                 | 2 040                | 620                   | ..                    | ..                    | 3 911                 | 541                   | 4 983                  | 1 009        | ..               | ..     | ..               | ..     | ..               | ..     | ..               | ..     | ..               | ..     | ..               | ..      | ..      | ..     |
| Vercelli . . . . .               | 133 681                                                                                           | 32 928  | 181              | 13                | 5 245               | 1 696               | 17 103              | 5 133               | 26 934               | 6 518                 | 17 733                | 4 632                 | 5 636                 | 3 288                 | 23 600                 | 5 412        | 9 310            | 2 272  | ..               | ..     | ..               | ..     | 27 939           | 3 964  | ..               | ..     | ..               | ..      | ..      | ..     |
| <b>Padova</b> . . . . .          | 85 197                                                                                            | 109 324 | ..               | ..                | ..                  | ..                  | 549                 | 1 269               | 2 911                | 18 469                | 5 046                 | 27 725                | 872                   | 8 053                 | 4 382                  | 29 015       | ..               | ..     | ..               | ..     | ..               | ..     | ..               | ..     | ..               | ..     | 71 437           | 24 793  | ..      | ..     |
| Camposampiero . . . . .          | 4 191                                                                                             | 56 650  | ..               | ..                | ..                  | ..                  | ..                  | ..                  | 103                  | 2 474                 | 966                   | 13 815                | 394                   | 13 211                | 2 728                  | 27 150       | ..               | ..     | ..               | ..     | ..               | ..     | ..               | ..     | ..               | ..     | ..               | ..      | ..      | ..     |
| Cittadella . . . . .             | 24 931                                                                                            | 23 492  | ..               | ..                | ..                  | ..                  | ..                  | ..                  | 3 179                | 5 399                 | 2 467                 | 4 549                 | 6 505                 | 2 262                 | 4 729                  | 8 131        | 8 051            | 3 151  | ..               | ..     | ..               | ..     | ..               | ..     | ..               | ..     | ..               | ..      | ..      | ..     |
| Conselve . . . . .               | 8 509                                                                                             | 24 946  | ..               | ..                | ..                  | ..                  | ..                  | ..                  | 1 706                | 5 398                 | 953                   | 6 022                 | 4 175                 | 8 986                 | 1 675                  | 4 540        | ..               | ..     | ..               | ..     | ..               | ..     | ..               | ..     | ..               | ..     | ..               | ..      | ..      | ..     |
| Este . . . . .                   | 11 616                                                                                            | 41 111  | ..               | ..                | ..                  | ..                  | 1 538               | 3 267               | 739                  | 9 020                 | 1 546                 | 16 152                | 897                   | 7 858                 | ..                     | ..           | 6 896            | 4 308  | ..               | ..     | ..               | ..     | ..               | ..     | ..               | ..     | ..               | ..      | ..      | ..     |
| Monfalcone . . . . .             | 10 691                                                                                            | 31 997  | ..               | ..                | ..                  | ..                  | 601                 | 1 226               | 1 368                | 3 680                 | 2 111                 | 11 246                | 1 074                 | 3 098                 | 1 603                  | 3 589        | 3 934            | 9 158  | ..               | ..     | ..               | ..     | ..               | ..     | ..               | ..     | ..               | ..      | ..      | ..     |
| Montagnana . . . . .             | 13 102                                                                                            | 25 999  | ..               | ..                | ..                  | ..                  | ..                  | ..                  | 5 302                | 7 771                 | 637                   | 9 703                 | 1 256                 | 3 256                 | ..                     | ..           | 5 907            | 5 269  | ..               | ..     | ..               | ..     | ..               | ..     | ..               | ..     | ..               | ..      | ..      | ..     |
| Pieve di Sacco . . . . .         | 8 936                                                                                             | 38 666  | ..               | ..                | ..                  | ..                  | ..                  | ..                  | 1 177                | 3 754                 | 2 376                 | 4 917                 | 1 496                 | 16 628                | 465                    | 5 418        | 3 422            | 7 949  | ..               | ..     | ..               | ..     | ..               | ..     | ..               | ..     | ..               | ..      | ..      | ..     |
| Palermo . . . . .                | 524 822                                                                                           | 27 522  | ..               | ..                | ..                  | ..                  | 6 522               | 64                  | 4 942                | 22                    | 21 092                | 348                   | 13 248                | 103                   | 75 359                 | 1 355        | 25 202           | 286    | ..               | ..     | 59 840           | 2 873  | ..               | ..     | ..               | ..     | ..               | ..      | 318 617 | 22 471 |
| Cefalù . . . . .                 | 85 345                                                                                            | 11 212  | ..               | ..                | ..                  | ..                  | 1 531               | ..                  | 7 473                | 434                   | 10 365                | 350                   | 4 479                 | 60                    | 21 004                 | 6 991        | 40 493           | 3 377  | ..               | ..     | ..               | ..     | ..               | ..     | ..               | ..     | ..               | ..      | ..      | ..     |



A. — Nei circondarii o distretti.

Numeri relativi a 100 abitanti.

| CIRCOSCRIZIONI                   | POPOLAZIONE                                                                                       |        |                  |                |                  |                  |                  |                  |                   |                    |                    |                    |                    |                    |                     |              |                  |        |                  |        |                  |        |                  |        |                  |        |                  |        |      |      |      |      |     |    |    |
|----------------------------------|---------------------------------------------------------------------------------------------------|--------|------------------|----------------|------------------|------------------|------------------|------------------|-------------------|--------------------|--------------------|--------------------|--------------------|--------------------|---------------------|--------------|------------------|--------|------------------|--------|------------------|--------|------------------|--------|------------------|--------|------------------|--------|------|------|------|------|-----|----|----|
|                                  | agglo-<br>merata                                                                                  | sparsa | agglo-<br>merata | sparsa         | agglo-<br>merata | sparsa           | agglo-<br>merata | sparsa           | agglo-<br>merata  | sparsa             | agglo-<br>merata   | sparsa             | agglo-<br>merata   | sparsa             | agglo-<br>merata    | sparsa       | agglo-<br>merata | sparsa | agglo-<br>merata | sparsa | agglo-<br>merata | sparsa | agglo-<br>merata | sparsa | agglo-<br>merata | sparsa | agglo-<br>merata | sparsa |      |      |      |      |     |    |    |
|                                  | nei comuni che fanno parte della circoscrizione che si considera ed hanno popolazione complessiva |        |                  |                |                  |                  |                  |                  |                   |                    |                    |                    |                    |                    |                     |              |                  |        |                  |        |                  |        |                  |        |                  |        |                  |        |      |      |      |      |     |    |    |
|                                  | Nella circoscrizione che si considera                                                             |        | fino a 500       | da 501 a 1 000 | da 1 001 a 2 000 | da 2 001 a 3 000 | da 3 001 a 4 000 | da 4 001 a 5 000 | da 5 001 a 10 000 | da 10 001 a 15 000 | da 15 001 a 20 000 | da 20 001 a 30 000 | da 30 001 a 40 000 | da 40 001 a 50 000 | da 50 001 a 100 000 | da 100 001 — | abitanti         |        |                  |        |                  |        |                  |        |                  |        |                  |        |      |      |      |      |     |    |    |
| Gallarate . . . . .              | 82.9                                                                                              | 17.1   | 84.6             | 15.4           | 86.1             | 13.9             | 77.2             | 22.8             | 84.5              | 15.5               | 80.7               | 19.3               | 83.1               | 16.9               | 88.7                | 11.3         | 92.1             | 7.9    | 65.4             | 34.6   | 79.5             | 20.5   | ..               | ..     | ..               | ..     | ..               | ..     | ..   | ..   | ..   | ..   | ..  |    |    |
| Lodi . . . . .                   | 68.2                                                                                              | 31.8   | 78.3             | 21.7           | 68.0             | 32.0             | 61.4             | 38.6             | 70.2              | 29.8               | 63.8               | 36.2               | ..                 | ..                 | 80.2                | 19.8         | 87.5             | 12.5   | ..               | ..     | 61.4             | 38.6   | ..               | ..     | ..               | ..     | ..               | ..     | ..   | ..   | ..   | ..   | ..  | .. |    |
| Monza . . . . .                  | 71.9                                                                                              | 28.1   | ..               | ..             | 29.7             | 70.3             | 69.0             | 31.0             | 73.4              | 26.6               | 72.0               | 28.0               | 53.1               | 46.9               | 72.8                | 27.2         | 76.7             | 23.3   | ..               | ..     | ..               | ..     | ..               | ..     | ..               | ..     | ..               | 72.8   | 27.2 | ..   | ..   | ..   | ..  |    |    |
| Modena . . . . .                 | 40.5                                                                                              | 59.5   | ..               | ..             | ..               | ..               | ..               | ..               | 31.8              | 68.2               | 21.7               | 78.3               | 6.7                | 93.3               | 23.3                | 76.7         | ..               | ..     | ..               | ..     | 39.9             | 60.1   | ..               | ..     | ..               | ..     | ..               | ..     | ..   | ..   | 71.5 | 28.5 | ..  | .. |    |
| Mirandola . . . . .              | 20.1                                                                                              | 79.9   | ..               | ..             | ..               | ..               | ..               | ..               | ..                | ..                 | ..                 | ..                 | 13.7               | 86.3               | ..                  | 100.0        | 15.9             | 84.1   | 41.0             | 59.0   | 22.9             | 77.1   | ..               | ..     | ..               | ..     | ..               | ..     | ..   | ..   | ..   | ..   | ..  |    |    |
| Pavullo nel Frignano . . . . .   | 16.0                                                                                              | 84.0   | ..               | ..             | ..               | ..               | 25.2             | 74.8             | 24.0              | 76.0               | 24.3               | 75.7               | 16.5               | 83.5               | 11.3                | 88.7         | 26.0             | 74.0   | ..               | ..     | ..               | ..     | ..               | ..     | ..               | ..     | ..               | ..     | ..   | ..   | ..   | ..   | ..  |    |    |
| Napoli . . . . .                 | 94.5                                                                                              | 5.5    | ..               | ..             | ..               | ..               | ..               | ..               | ..                | ..                 | 59.1               | 40.9               | 69.1               | 30.9               | 80.3                | 19.7         | 66.3             | 33.7   | 90.7             | 9.3    | 93.7             | 6.3    | 78.3             | 21.7   | ..               | ..     | ..               | ..     | ..   | ..   | 97.8 | 2.2  | ..  | .. |    |
| Casoria . . . . .                | 96.7                                                                                              | 3.3    | ..               | ..             | ..               | ..               | 96.3             | 3.7              | 98.6              | 1.4                | 93.4               | 6.6                | 94.9               | 5.1                | 95.1                | 4.9          | 96.8             | 3.2    | 95.7             | 4.3    | 99.7             | 0.3    | ..               | ..     | ..               | ..     | ..               | ..     | ..   | ..   | ..   | ..   | ..  | .. |    |
| Castellamare di Stabia . . . . . | 80.8                                                                                              | 19.2   | ..               | ..             | ..               | ..               | 89.2             | 10.8             | 92.7              | 7.3                | ..                 | ..                 | 79.8               | 20.2               | 80.7                | 19.3         | 71.9             | 28.1   | ..               | ..     | ..               | ..     | 89.7             | 10.3   | ..               | ..     | ..               | ..     | ..   | ..   | ..   | ..   | ..  | .. |    |
| Pozzuoli . . . . .               | 73.2                                                                                              | 26.8   | ..               | ..             | ..               | ..               | 92.6             | 7.4              | 73.6              | 26.4               | 82.6               | 17.4               | 55.4               | 44.6               | 69.9                | 30.1         | 59.0             | 41.0   | ..               | ..     | 82.5             | 17.5   | ..               | ..     | ..               | ..     | ..               | ..     | ..   | ..   | ..   | ..   | ..  | .. |    |
| Novara . . . . .                 | 80.6                                                                                              | 19.4   | 90.2             | 9.8            | 79.5             | 20.5             | 75.5             | 24.5             | 80.7              | 19.3               | 73.0               | 27.0               | 81.4               | 18.6               | 80.3                | 19.7         | 77.3             | 22.7   | ..               | ..     | ..               | ..     | ..               | ..     | ..               | ..     | ..               | ..     | 89.8 | 10.2 | ..   | ..   | ..  | .. |    |
| Biella . . . . .                 | 81.9                                                                                              | 18.1   | 72.8             | 27.2           | 81.1             | 18.9             | 83.7             | 16.3             | 78.3              | 21.7               | 80.0               | 20.0               | 91.9               | 8.1                | ..                  | ..           | ..               | ..     | ..               | ..     | 85.1             | 14.9   | ..               | ..     | ..               | ..     | ..               | ..     | ..   | ..   | ..   | ..   | ..  | .. |    |
| Domodossola . . . . .            | 86.3                                                                                              | 13.7   | 88.1             | 11.9           | 86.4             | 13.6             | 83.1             | 16.9             | 90.1              | 9.9                | 76.5               | 23.5               | ..                 | ..                 | 91.4                | 8.6          | ..               | ..     | ..               | ..     | ..               | ..     | ..               | ..     | ..               | ..     | ..               | ..     | ..   | ..   | ..   | ..   | ..  | .. |    |
| Pallanza . . . . .               | 92.2                                                                                              | 7.8    | 93.0             | 7.0            | 92.7             | 7.3              | 90.0             | 10.0             | 88.4              | 11.6               | ..                 | ..                 | 94.5               | 5.5                | ..                  | ..           | ..               | ..     | ..               | ..     | ..               | ..     | ..               | ..     | ..               | ..     | ..               | ..     | ..   | ..   | ..   | ..   | ..  | .. |    |
| Varallo . . . . .                | 88.2                                                                                              | 11.8   | 90.2             | 9.8            | 89.7             | 10.3             | 94.1             | 5.9              | 76.7              | 23.3               | ..                 | ..                 | 87.8               | 12.2               | 83.2                | 16.8         | ..               | ..     | ..               | ..     | ..               | ..     | ..               | ..     | ..               | ..     | ..               | ..     | ..   | ..   | ..   | ..   | ..  | .. |    |
| Vercelli . . . . .               | 80.2                                                                                              | 19.8   | 93.3             | 6.7            | 75.6             | 24.4             | 76.9             | 23.1             | 80.5              | 19.5               | 79.3               | 20.7               | 63.2               | 36.8               | 81.3                | 18.7         | 80.4             | 19.6   | ..               | ..     | ..               | ..     | 87.6             | 12.4   | ..               | ..     | ..               | ..     | ..   | ..   | ..   | ..   | ..  | .. |    |
| <b>Padova</b> . . . . .          | 43.8                                                                                              | 56.2   | ..               | ..             | ..               | ..               | 30.2             | 69.8             | 13.6              | 86.4               | 15.4               | 84.6               | 9.8                | 90.2               | 13.1                | 86.9         | ..               | ..     | ..               | ..     | ..               | ..     | ..               | ..     | ..               | ..     | ..               | 74.2   | 25.8 | ..   | ..   | ..   | ..  |    |    |
| Camposampiero . . . . .          | 6.9                                                                                               | 93.1   | ..               | ..             | ..               | ..               | ..               | ..               | 4.0               | 96.0               | 6.5                | 93.5               | 2.9                | 97.1               | 9.1                 | 90.9         | ..               | ..     | ..               | ..     | ..               | ..     | ..               | ..     | ..               | ..     | ..               | ..     | ..   | ..   | ..   | ..   | ..  | .. |    |
| Cittadella . . . . .             | 51.5                                                                                              | 48.5   | ..               | ..             | ..               | ..               | ..               | ..               | 37.1              | 62.9               | 35.2               | 64.8               | 74.2               | 25.8               | 36.8                | 63.2         | 71.9             | 28.1   | ..               | ..     | ..               | ..     | ..               | ..     | ..               | ..     | ..               | ..     | ..   | ..   | ..   | ..   | ..  | .. |    |
| Conselve . . . . .               | 25.4                                                                                              | 74.6   | ..               | ..             | ..               | ..               | ..               | ..               | 24.0              | 76.0               | 13.7               | 86.3               | 31.7               | 68.3               | 27.0                | 73.0         | ..               | ..     | ..               | ..     | ..               | ..     | ..               | ..     | ..               | ..     | ..               | ..     | ..   | ..   | ..   | ..   | ..  | .. |    |
| Este . . . . .                   | 22.0                                                                                              | 78.0   | ..               | ..             | ..               | ..               | 32.0             | 68.0             | 7.6               | 92.4               | 8.7                | 91.3               | 10.2               | 89.8               | ..                  | ..           | 58.9             | 41.1   | ..               | ..     | ..               | ..     | ..               | ..     | ..               | ..     | ..               | ..     | ..   | ..   | ..   | ..   | ..  | .. |    |
| Monselice . . . . .              | 25.0                                                                                              | 75.0   | ..               | ..             | ..               | ..               | 32.9             | 67.1             | 27.1              | 72.9               | 15.8               | 84.2               | 25.7               | 74.3               | 30.9                | 69.1         | 30.0             | 70.0   | ..               | ..     | ..               | ..     | ..               | ..     | ..               | ..     | ..               | ..     | ..   | ..   | ..   | ..   | ..  | .. |    |
| Montagnana . . . . .             | 33.5                                                                                              | 66.5   | ..               | ..             | ..               | ..               | ..               | ..               | 40.6              | 59.4               | 6.2                | 93.8               | 27.8               | 72.2               | ..                  | ..           | 52.9             | 47.1   | ..               | ..     | ..               | ..     | ..               | ..     | ..               | ..     | ..               | ..     | ..   | ..   | ..   | ..   | ..  | .. |    |
| Pieve di Sacco . . . . .         | 18.8                                                                                              | 81.2   | ..               | ..             | ..               | ..               | ..               | ..               | 23.9              | 76.1               | 32.6               | 67.4               | 8.3                | 91.7               | 7.9                 | 92.1         | 30.1             | 69.9   | ..               | ..     | ..               | ..     | ..               | ..     | ..               | ..     | ..               | ..     | ..   | ..   | ..   | ..   | ..  | .. |    |
| Palermo . . . . .                | 95.0                                                                                              | 5.0    | ..               | ..             | ..               | ..               | 99.0             | 1.0              | 99.6              | 0.4                | 98.4               | 1.6                | 99.2               | 0.8                | 98.2                | 1.8          | 98.9             | 1.1    | ..               | ..     | 95.4             | 4.6    | ..               | ..     | ..               | ..     | ..               | ..     | ..   | ..   | ..   | 93.4 | 6.6 | .. | .. |
| Cefalù . . . . .                 | 88.4                                                                                              | 11.6   | ..               | ..             | ..               | ..               | 100.0            | ..               | 94.5              | 5.5                | 96.7               | 3.3                | 98.7               | 1.3                | 75.0                | 25.0         | 92.3             | 7.7    | ..               | ..     | ..               | ..     | ..               | ..     | ..               | ..     | ..               | ..     | ..   | ..   | ..   | ..   | ..  | .. |    |

Segue TAVOLA IV\*. — DIPENDENZA FRA LA GRANDEZZA DELLA POPOLAZIONE PRESENTE COMUNALE E LA RIPARTIZIONE DELLA POPOLAZIONE MEDESIMA IN AGGLOMERATA E SPARSA.

A. — Nei circondari o distretti.

Numeri assoluti.

| CIRCOSCRIZIONI              | POPOLAZIONE                                                                                       |         |            |                |                  |                  |                  |                  |                   |                    |                    |                    |                    |                    |                     |              |              |        |        |        |              |        |        |    |              |    |        |        |        |    |    |
|-----------------------------|---------------------------------------------------------------------------------------------------|---------|------------|----------------|------------------|------------------|------------------|------------------|-------------------|--------------------|--------------------|--------------------|--------------------|--------------------|---------------------|--------------|--------------|--------|--------|--------|--------------|--------|--------|----|--------------|----|--------|--------|--------|----|----|
|                             | agglo-merata                                                                                      |         | sparsa     |                | agglo-merata     |                  | sparsa           |                  | agglo-merata      |                    | sparsa             |                    | agglo-merata       |                    | sparsa              |              | agglo-merata |        | sparsa |        | agglo-merata |        | sparsa |    | agglo-merata |    | sparsa |        |        |    |    |
|                             | nei comuni che fanno parte della circoscrizione che si considera ed hanno popolazione complessiva |         |            |                |                  |                  |                  |                  |                   |                    |                    |                    |                    |                    |                     |              |              |        |        |        |              |        |        |    |              |    |        |        |        |    |    |
|                             | nella circoscrizione che si considera                                                             |         | fino a 500 | da 501 a 1 000 | da 1 001 a 2 000 | da 2 001 a 3 000 | da 3 001 a 4 000 | da 4 001 a 5 000 | da 5 001 a 10 000 | da 10 001 a 15 000 | da 15 001 a 20 000 | da 20 001 a 30 000 | da 30 001 a 40 000 | da 40 001 a 50 000 | da 50 001 a 100 000 | da 100 001 — | abitanti     |        |        |        |              |        |        |    |              |    |        |        |        |    |    |
| Corleone . . . . .          | 53 595                                                                                            | 463     | ..         | ..             | ..               | ..               | ..               | 6 416            | 166               | 3 277              | ..                 | 4 330              | 113                | 23 405             | 152                 | ..           | ..           | 16 107 | 32     | ..     | ..           | ..     | ..     | .. | ..           | .. | ..     | ..     | ..     | .. |    |
| Termini Imerese. . . . .    | 90 188                                                                                            | 2 544   | ..         | ..             | ..               | ..               | 2 089            | 307              | 2 007             | ..                 | 6 598              | 232                | 8 708              | 438                | 41 769              | 1 298        | 11 212       | 103    | 17 805 | 166    | ..           | ..     | ..     | .. | ..           | .. | ..     | ..     | ..     | .. |    |
| Parma . . . . .             | 94 866                                                                                            | 92 105  | ..         | ..             | ..               | ..               | ..               | 794              | 1 915             | 11 464             | 13 613             | 10 761             | 15 820             | 19 722             | 50 878              | 1 003        | 9 091        | ..     | ..     | ..     | ..           | ..     | ..     | .. | ..           | .. | ..     | 51 122 | 788    | .. | .. |
| Borgo San Donnino . . . . . | 30 957                                                                                            | 71 175  | ..         | ..             | ..               | ..               | ..               | 2 417            | 3 074             | 2 022              | 4 788              | 396                | 3 769              | 14 790             | 44 948              | 11 332       | 14 596       | ..     | ..     | ..     | ..           | ..     | ..     | .. | ..           | .. | ..     | ..     | ..     | .. | .. |
| Borgotaro. . . . .          | 19 324                                                                                            | 17 736  | ..         | ..             | ..               | ..               | ..               | 2 969            | 1 852             | 4 728              | 2 618              | ..                 | ..                 | 11 627             | 13 266              | ..           | ..           | ..     | ..     | ..     | ..           | ..     | ..     | .. | ..           | .. | ..     | ..     | ..     | .. | .. |
| Pavia . . . . .             | 122 716                                                                                           | 38 953  | 655        | 306            | 11 385           | 3 288            | 30 517           | 13 832           | 18 622            | 10 856             | 11 066             | 3 119              | 15 535             | 2 590              | ..                  | ..           | ..           | ..     | ..     | ..     | ..           | ..     | ..     | .. | ..           | .. | ..     | ..     | ..     | .. | .. |
| Bobbio . . . . .            | 24 839                                                                                            | 11 719  | 1 308      | 273            | 3 977            | 1 246            | 9 988            | 3 286            | 1 774             | 2 886              | 5 454              | 1 916              | 2 338              | 2 112              | ..                  | ..           | ..           | ..     | ..     | ..     | ..           | ..     | ..     | .. | ..           | .. | ..     | ..     | ..     | .. | .. |
| Mortara. . . . .            | 129 686                                                                                           | 48 643  | 591        | 26             | 2 121            | 1 012            | 13 062           | 5 068            | 14 980            | 7 436              | 19 653             | 7 884              | 29 126             | 9 592              | 24 716              | 4 513        | 6 157        | 4 311  | ..     | ..     | 19 280       | 8 801  | ..     | .. | ..           | .. | ..     | ..     | ..     | .. | .. |
| Voghera . . . . .           | 88 735                                                                                            | 47 049  | 1 501      | 1 529          | 8 247            | 7 505            | 21 929           | 13 646           | 19 595            | 11 688             | 3 423              | 3 692              | ..                 | ..                 | 14 672              | 5 115        | ..           | ..     | ..     | ..     | 19 368       | 3 874  | ..     | .. | ..           | .. | ..     | ..     | ..     | .. | .. |
| Perugia . . . . .           | 89 205                                                                                            | 178 793 | ..         | ..             | ..               | ..               | 221              | 3 525            | 3 566             | 9 069              | 4 393              | 9 170              | 5 662              | 16 543             | 13 307              | 23 605       | 10 099       | 31 230 | 5 498  | 11 936 | 13 615       | 40 754 | ..     | .. | ..           | .. | ..     | 32 844 | 32 961 | .. | .. |
| Foligno. . . . .            | 48 033                                                                                            | 31 931  | ..         | ..             | ..               | ..               | 1 959            | 1 414            | 1 957             | 621                | 1 221              | 1 904              | ..                 | ..                 | 6 928               | 6 657        | 13 973       | 14 957 | ..     | ..     | 21 995       | 6 378  | ..     | .. | ..           | .. | ..     | ..     | ..     | .. | .. |
| Orvieto. . . . .            | 21 030                                                                                            | 36 887  | ..         | ..             | ..               | ..               | 1 662            | 4 331            | 6 152             | 10 266             | 930                | 2 192              | 522                | 4 248              | 2 577               | 5 889        | ..           | ..     | 9 187  | 9 961  | ..           | ..     | ..     | .. | ..           | .. | ..     | ..     | ..     | .. | .. |
| Rieti . . . . .             | 60 310                                                                                            | 36 457  | 657        | 320            | 6 983            | 2 377            | 29 513           | 17 684           | 6 135             | 858                | 6 089              | 8 631              | ..                 | ..                 | ..                  | ..           | ..           | ..     | 10 933 | 6 587  | ..           | ..     | ..     | .. | ..           | .. | ..     | ..     | ..     | .. | .. |
| Spoleto . . . . .           | 48 873                                                                                            | 31 096  | ..         | ..             | 3 114            | 487              | 2 847            | 2 078            | 3 983             | 3 085              | 2 550              | 645                | 5 131              | 3 789              | 15 592              | 10 672       | ..           | ..     | ..     | ..     | 15 656       | 10 340 | ..     | .. | ..           | .. | ..     | ..     | ..     | .. | .. |
| Terni . . . . .             | 54 596                                                                                            | 49 385  | 711        | 112            | 601              | 278              | 7 976            | 4 981            | 5 358             | 4 514              | 4 270              | 9 899              | 1 603              | 2 532              | 5 346               | 9 918        | 4 681        | 8 262  | ..     | ..     | 24 050       | 8 889  | ..     | .. | ..           | .. | ..     | ..     | ..     | .. | .. |
| Pesaro . . . . .            | 57 358                                                                                            | 70 690  | ..         | ..             | 203              | 530              | 6 627            | 14 574           | 5 370             | 11 350             | 4 558              | 12 382             | 3 611              | 5 309              | 3 706               | 5 552        | ..           | ..     | 15 583 | 11 345 | 17 700       | 9 648  | ..     | .. | ..           | .. | ..     | ..     | ..     | .. | .. |
| Urbino . . . . .            | 47 054                                                                                            | 86 414  | ..         | ..             | 1 445            | 1 887            | 7 105            | 16 592           | 5 395             | 9 188              | 6 785              | 16 695             | 7 011              | 10 737             | 9 435               | 11 897       | 4 129        | 7 550  | 5 749  | 12 368 | ..           | ..     | ..     | .. | ..           | .. | ..     | ..     | ..     | .. | .. |
| Piacenza . . . . .          | 104 206                                                                                           | 78 135  | ..         | ..             | ..               | ..               | ..               | 6 513            | 7 149             | 15 941             | 20 625             | 9 640              | 13 260             | 33 934             | 36 737              | ..           | ..           | ..     | ..     | ..     | ..           | ..     | ..     | .. | ..           | .. | ..     | ..     | ..     | .. | .. |
| Fiorenzuola d'Arda. . . . . | 19 818                                                                                            | 54 074  | ..         | ..             | ..               | ..               | 1 588            | 105              | 992               | 3 721              | 1 270              | 5 651              | 3 055              | 6 584              | 12 913              | 38 013       | ..           | ..     | ..     | ..     | ..           | ..     | ..     | .. | ..           | .. | ..     | ..     | ..     | .. | .. |
| Pisa . . . . .              | 170 206                                                                                           | 80 078  | ..         | ..             | 418              | 450              | 599              | 1 061            | 3 843             | 3 961              | 8 914              | 9 303              | 3 002              | 5 882              | 31 191              | 22 230       | 26 582       | 19 012 | ..     | ..     | 37 757       | 10 947 | ..     | .. | ..           | .. | ..     | 58 000 | 7 232  | .. | .. |
| Volterra . . . . .          | 52 352                                                                                            | 39 614  | ..         | ..             | ..               | ..               | 3 944            | 2 591            | 2 166             | 2 891              | 1 638              | 1 958              | 4 022              | 5 384              | 15 846              | 15 994       | ..           | ..     | 24 736 | 10 796 | ..           | ..     | ..     | .. | ..           | .. | ..     | ..     | ..     | .. | .. |
| Porto Maurizio . . . . .    | 52 624                                                                                            | 4 571   | 11 388     | 245            | 13 822           | 1 647            | 8 683            | 1 014            | 2 477             | 111                | ..                 | ..                 | ..                 | ..                 | 16 254              | 1 554        | ..           | ..     | ..     | ..     | ..           | ..     | ..     | .. | ..           | .. | ..     | ..     | ..     | .. | .. |
| San Remo . . . . .          | 81 424                                                                                            | 8 560   | 2 185      | 58             | 6 359            | 314              | 16 178           | 2 389            | 15 144            | 567                | ..                 | ..                 | 8 667              | 1 050              | ..                  | ..           | 12 774       | 1 312  | ..     | ..     | 20 117       | 2 870  | ..     | .. | ..           | .. | ..     | ..     | ..     | .. | .. |
| Potenza . . . . .           | 138 624                                                                                           | 10 476  | ..         | ..             | 746              | ..               | 19 403           | 999              | 28 251            | 634                | 32 753             | 916                | 13 190             | 100                | 15 249              | 3 250        | 13 030       | 3 907  | 16 002 | 370    | ..           | ..     | ..     | .. | ..           | .. | ..     | ..     | ..     | .. | .. |
| Lagonegro . . . . .         | 79 964                                                                                            | 27 009  | ..         | ..             | 4 268            | 274              | 8 727            | 2 535            | 25 484            | 5 556              | 16 401             | 5 044              | 13 176             | 4 622              | 11 908              | 8 978        | ..           | ..     | ..     | ..     | ..           | ..     | ..     | .. | ..           | .. | ..     | ..     | ..     | .. | .. |
| Matera . . . . .            | 106 785                                                                                           | 4 497   | ..         | ..             | ..               | ..               | 6 545            | 144              | 7 349             | 539                | 10 388             | 235                | 4 429              | 64                 | 60 750              | 3 515        | ..           | ..     | 17 324 | ..     | ..           | ..     | ..     | .. | ..           | .. | ..     | ..     | ..     | .. | .. |

A. — Nei circondarii o distretti.

Numeri relativi a 100 abitanti.

| CIRCOSCRIZIONI               | POPOLAZIONE                                                                                       |        |                  |                |                  |                  |                  |                  |                   |                    |                    |                    |                    |                    |                     |              |                  |        |                  |        |                  |        |                  |        |                  |        |                  |        |      |    |    |
|------------------------------|---------------------------------------------------------------------------------------------------|--------|------------------|----------------|------------------|------------------|------------------|------------------|-------------------|--------------------|--------------------|--------------------|--------------------|--------------------|---------------------|--------------|------------------|--------|------------------|--------|------------------|--------|------------------|--------|------------------|--------|------------------|--------|------|----|----|
|                              | agglo-<br>merata                                                                                  | sparsa | agglo-<br>merata | sparsa         | agglo-<br>merata | sparsa           | agglo-<br>merata | sparsa           | agglo-<br>merata  | sparsa             | agglo-<br>merata   | sparsa             | agglo-<br>merata   | sparsa             | agglo-<br>merata    | sparsa       | agglo-<br>merata | sparsa | agglo-<br>merata | sparsa | agglo-<br>merata | sparsa | agglo-<br>merata | sparsa | agglo-<br>merata | sparsa | agglo-<br>merata | sparsa |      |    |    |
|                              | nei comuni che fanno parte della circoscrizione che si considera ed hanno popolazione complessiva |        |                  |                |                  |                  |                  |                  |                   |                    |                    |                    |                    |                    |                     |              |                  |        |                  |        |                  |        |                  |        |                  |        |                  |        |      |    |    |
|                              | Nella circoscrizione che si considera                                                             |        | fino a 500       | da 501 a 1 000 | da 1 001 a 2 000 | da 2 001 a 3 000 | da 3 001 a 4 000 | da 4 001 a 5 000 | da 5 001 a 10 000 | da 10 001 a 15 000 | da 15 001 a 20 000 | da 20 001 a 30 000 | da 30 001 a 40 000 | da 40 001 a 50 000 | da 50 001 a 100 000 | da 100 001 — | abitanti         |        |                  |        |                  |        |                  |        |                  |        |                  |        |      |    |    |
| Corleone . . . . .           | 99.1                                                                                              | 0.9    | ..               | ..             | ..               | ..               | ..               | 97.5             | 2.5               | 100.0              | ..                 | 97.5               | 2.5                | 99.4               | 0.6                 | ..           | ..               | 99.8   | 0.2              | ..     | ..               | ..     | ..               | ..     | ..               | ..     | ..               | ..     | ..   | .. |    |
| Termini Imerese . . . . .    | 97.3                                                                                              | 2.7    | ..               | ..             | ..               | ..               | 87.2             | 12.8             | 100.0             | ..                 | 96.6               | 3.4                | 95.2               | 4.8                | 97.0                | 3.0          | 99.1             | 0.9    | 99.1             | 0.9    | ..               | ..     | ..               | ..     | ..               | ..     | ..               | ..     | ..   | .. |    |
| Parma . . . . .              | 50.7                                                                                              | 49.3   | ..               | ..             | ..               | ..               | ..               | 29.3             | 70.7              | 45.7               | 54.3               | 40.5               | 59.5               | 27.9               | 72.1                | 9.9          | 90.1             | ..     | ..               | ..     | ..               | ..     | ..               | ..     | ..               | ..     | ..               | 98.5   | 1.5  | .. | .. |
| Borgo San Donnino . . . . .  | 30.3                                                                                              | 69.7   | ..               | ..             | ..               | ..               | ..               | 44.0             | 56.0              | 29.7               | 70.3               | 9.5                | 90.5               | 24.8               | 75.2                | 43.7         | 56.3             | ..     | ..               | ..     | ..               | ..     | ..               | ..     | ..               | ..     | ..               | ..     | ..   | .. | .. |
| Borgotaro . . . . .          | 52.1                                                                                              | 47.9   | ..               | ..             | ..               | ..               | ..               | 61.6             | 38.4              | 64.4               | 35.6               | ..                 | ..                 | 46.7               | 53.3                | ..           | ..               | ..     | ..               | ..     | ..               | ..     | ..               | ..     | ..               | ..     | ..               | ..     | ..   | .. | .. |
| Pavia . . . . .              | 75.9                                                                                              | 24.1   | 68.2             | 31.8           | 77.6             | 22.4             | 68.8             | 31.2             | 63.2              | 36.8               | 78.0               | 22.0               | 85.7               | 14.3               | ..                  | ..           | ..               | ..     | ..               | ..     | ..               | ..     | ..               | 87.6   | 12.4             | ..     | ..               | ..     | ..   | .. | .. |
| Bobbio . . . . .             | 67.9                                                                                              | 32.1   | 82.7             | 17.3           | 76.1             | 23.9             | 75.2             | 24.8             | 38.1              | 61.9               | 74.0               | 26.0               | 52.5               | 47.5               | ..                  | ..           | ..               | ..     | ..               | ..     | ..               | ..     | ..               | ..     | ..               | ..     | ..               | ..     | ..   | .. | .. |
| Mortara . . . . .            | 72.7                                                                                              | 27.3   | 95.8             | 4.2            | 67.7             | 32.3             | 72.0             | 28.0             | 66.8              | 33.2               | 71.4               | 28.6               | 75.2               | 24.8               | 84.6                | 15.4         | 58.8             | 41.2   | ..               | ..     | 68.7             | 31.3   | ..               | ..     | ..               | ..     | ..               | ..     | ..   | .. | .. |
| Voghera . . . . .            | 65.4                                                                                              | 34.6   | 49.5             | 50.5           | 52.4             | 47.6             | 61.6             | 38.4             | 62.6              | 37.4               | 48.1               | 51.9               | ..                 | ..                 | 74.2                | 25.8         | ..               | ..     | ..               | ..     | 88.3             | 16.7   | ..               | ..     | ..               | ..     | ..               | ..     | ..   | .. | .. |
| Perugia . . . . .            | 33.3                                                                                              | 66.7   | ..               | ..             | ..               | ..               | 5.9              | 94.1             | 28.2              | 71.8               | 32.4               | 67.6               | 25.5               | 74.5               | 36.1                | 63.9         | 24.4             | 75.6   | 31.5             | 68.5   | 25.0             | 75.0   | ..               | ..     | ..               | ..     | ..               | 49.9   | 50.1 | .. | .. |
| Foligno . . . . .            | 60.1                                                                                              | 39.9   | ..               | ..             | ..               | ..               | 58.1             | 41.9             | 75.9              | 24.1               | 39.1               | 60.9               | ..                 | ..                 | 51.0                | 49.0         | 48.3             | 51.7   | ..               | ..     | 77.5             | 22.5   | ..               | ..     | ..               | ..     | ..               | ..     | ..   | .. | .. |
| Orvieto . . . . .            | 36.3                                                                                              | 63.7   | ..               | ..             | ..               | ..               | 27.7             | 72.3             | 37.5              | 62.5               | 29.8               | 70.2               | 10.9               | 89.1               | 30.4                | 69.6         | ..               | ..     | 48.0             | 52.0   | ..               | ..     | ..               | ..     | ..               | ..     | ..               | ..     | ..   | .. | .. |
| Rieti . . . . .              | 62.3                                                                                              | 37.7   | 67.2             | 32.8           | 74.6             | 25.4             | 62.5             | 37.5             | 87.7              | 12.3               | 41.4               | 58.6               | ..                 | ..                 | ..                  | ..           | ..               | ..     | ..               | ..     | 62.4             | 37.6   | ..               | ..     | ..               | ..     | ..               | ..     | ..   | .. | .. |
| Spoleto . . . . .            | 61.1                                                                                              | 38.9   | ..               | ..             | 86.5             | 13.5             | 57.8             | 42.2             | 56.4              | 43.6               | 79.8               | 20.2               | 57.5               | 42.5               | 59.4                | 40.6         | ..               | ..     | ..               | ..     | 60.2             | 39.8   | ..               | ..     | ..               | ..     | ..               | ..     | ..   | .. | .. |
| Terni . . . . .              | 52.5                                                                                              | 47.5   | 86.4             | 13.6           | 68.4             | 31.6             | 61.6             | 38.4             | 54.3              | 45.7               | 30.1               | 69.9               | 38.8               | 61.2               | 35.0                | 65.0         | 36.2             | 63.8   | ..               | ..     | ..               | ..     | 73.0             | 27.0   | ..               | ..     | ..               | ..     | ..   | .. | .. |
| Pesaro . . . . .             | 44.8                                                                                              | 55.2   | ..               | ..             | 27.7             | 72.3             | 31.3             | 68.7             | 32.1              | 67.9               | 26.9               | 73.1               | 40.5               | 59.5               | 40.0                | 60.0         | ..               | ..     | 57.9             | 42.1   | 64.7             | 35.3   | ..               | ..     | ..               | ..     | ..               | ..     | ..   | .. | .. |
| Urbino . . . . .             | 35.3                                                                                              | 64.7   | ..               | ..             | 43.4             | 56.6             | 30.0             | 70.0             | 37.0              | 63.0               | 28.9               | 71.1               | 39.5               | 60.5               | 45.3                | 54.7         | 35.4             | 64.6   | 31.7             | 68.3   | ..               | ..     | ..               | ..     | ..               | ..     | ..               | ..     | ..   | .. | .. |
| Piacenza . . . . .           | 57.1                                                                                              | 42.9   | ..               | ..             | ..               | ..               | ..               | ..               | 47.7              | 52.3               | 43.6               | 56.4               | 42.1               | 57.9               | 48.0                | 52.0         | ..               | ..     | ..               | ..     | ..               | ..     | ..               | 99.1   | 0.9              | ..     | ..               | ..     | ..   | .. | .. |
| Fiorenzuola d'Arda . . . . . | 26.8                                                                                              | 73.2   | ..               | ..             | ..               | ..               | 93.8             | 6.2              | 21.0              | 79.0               | 18.3               | 81.7               | 31.7               | 68.3               | 25.4                | 74.6         | ..               | ..     | ..               | ..     | ..               | ..     | ..               | ..     | ..               | ..     | ..               | ..     | ..   | .. | .. |
| Pisa . . . . .               | 68.0                                                                                              | 32.0   | ..               | ..             | 48.2             | 51.8             | 36.1             | 63.9             | 49.2              | 50.8               | 48.7               | 51.3               | 33.8               | 66.2               | 58.4                | 41.6         | 58.3             | 41.7   | ..               | ..     | 77.5             | 22.5   | ..               | ..     | ..               | ..     | ..               | 88.9   | 11.1 | .. | .. |
| Volterra . . . . .           | 56.9                                                                                              | 43.1   | ..               | ..             | ..               | ..               | 60.4             | 39.6             | 42.8              | 57.2               | 45.6               | 54.4               | 42.8               | 57.2               | 49.8                | 50.2         | ..               | ..     | 69.6             | 30.4   | ..               | ..     | ..               | ..     | ..               | ..     | ..               | ..     | ..   | .. | .. |
| Porto Maurizio . . . . .     | 92.0                                                                                              | 8.0    | 97.9             | 2.1            | 89.4             | 10.6             | 89.5             | 10.5             | 95.7              | 4.3                | ..                 | ..                 | ..                 | ..                 | 91.3                | 8.7          | ..               | ..     | ..               | ..     | ..               | ..     | ..               | ..     | ..               | ..     | ..               | ..     | ..   | .. | .. |
| San Remo . . . . .           | 90.5                                                                                              | 9.5    | 97.4             | 2.6            | 95.3             | 4.7              | 87.1             | 12.9             | 96.4              | 3.6                | ..                 | ..                 | 89.2               | 10.8               | ..                  | ..           | 90.7             | 9.3    | ..               | ..     | 87.5             | 12.5   | ..               | ..     | ..               | ..     | ..               | ..     | ..   | .. | .. |
| Potenza . . . . .            | 93.0                                                                                              | 7.0    | ..               | ..             | 100.0            | ..               | 95.1             | 4.9              | 97.8              | 2.2                | 97.3               | 2.7                | 99.2               | 0.8                | 82.4                | 17.6         | 76.9             | 23.1   | 96.0             | 4.0    | ..               | ..     | ..               | ..     | ..               | ..     | ..               | ..     | ..   | .. | .. |
| Lagonegro . . . . .          | 74.8                                                                                              | 25.2   | ..               | ..             | 94.0             | 6.0              | 77.5             | 22.5             | 82.1              | 17.9               | 76.5               | 23.5               | 74.0               | 26.0               | 57.0                | 43.0         | ..               | ..     | ..               | ..     | ..               | ..     | ..               | ..     | ..               | ..     | ..               | ..     | ..   | .. | .. |
| Matera . . . . .             | 96.0                                                                                              | 4.0    | ..               | ..             | ..               | ..               | 97.8             | 2.2              | 93.2              | 6.8                | 97.8               | 2.2                | 98.6               | 1.4                | 94.5                | 5.5          | ..               | ..     | 100.0            | ..     | ..               | ..     | ..               | ..     | ..               | ..     | ..               | ..     | ..   | .. | .. |

Segue TAVOLA IV\*. — DIPENDENZA FRA LA GRANDEZZA DELLA POPOLAZIONE PRESENTE COMUNALE E LA RIPARTIZIONE DELLA POPOLAZIONE MEDESIMA IN AGGLOMERATA E SPARSA.

A. — Nei circondari o distretti.

Numeri assoluti.

| CIRCOSCRIZIONI                   | POPOLAZIONE                                                                                       |                |              |                  |              |                  |              |                  |              |                  |              |                   |              |                    |              |                    |              |                    |              |                    |              |                    |              |                     |              |              |              |        |  |
|----------------------------------|---------------------------------------------------------------------------------------------------|----------------|--------------|------------------|--------------|------------------|--------------|------------------|--------------|------------------|--------------|-------------------|--------------|--------------------|--------------|--------------------|--------------|--------------------|--------------|--------------------|--------------|--------------------|--------------|---------------------|--------------|--------------|--------------|--------|--|
|                                  | agglo-merata                                                                                      | sparsa         | agglo-merata | sparsa           | agglo-merata | sparsa           | agglo-merata | sparsa           | agglo-merata | sparsa           | agglo-merata | sparsa            | agglo-merata | sparsa             | agglo-merata | sparsa             | agglo-merata | sparsa             | agglo-merata | sparsa             | agglo-merata | sparsa             | agglo-merata | sparsa              | agglo-merata | sparsa       | agglo-merata | sparsa |  |
|                                  | nei comuni che fanno parte della circoscrizione che si considera ed hanno popolazione complessiva |                |              |                  |              |                  |              |                  |              |                  |              |                   |              |                    |              |                    |              |                    |              |                    |              |                    |              |                     |              |              |              |        |  |
|                                  | nella circoscrizione che si considera                                                             | fino a 500     |              |                  |              |                  |              |                  |              |                  |              |                   |              |                    |              | abitanti           |              |                    |              |                    |              |                    |              |                     |              |              |              |        |  |
|                                  |                                                                                                   | da 501 a 1 000 |              | da 1 001 a 2 000 |              | da 2 001 a 3 000 |              | da 3 001 a 4 000 |              | da 4 001 a 5 000 |              | da 5 001 a 10 000 |              | da 10 001 a 15 000 |              | da 15 001 a 20 000 |              | da 20 001 a 30 000 |              | da 30 001 a 40 000 |              | da 40 001 a 50 000 |              | da 50 001 a 100 000 |              | da 100 001 — |              |        |  |
| Melfi . . . . .                  | 97 413                                                                                            | 9 253          | ..           | ..               | ..           | ..               | 1 587        | 280              | 9 962        | 745              | 10 405       | 97                | 7 087        | 1 373              | 36 090       | 4 241              | 32 282       | 2 517              | ..           | ..                 | ..           | ..                 | ..           | ..                  | ..           | ..           | ..           | ..     |  |
| Ravenna . . . . .                | 47 175                                                                                            | 52 948         | ..           | ..               | ..           | ..               | ..           | ..               | ..           | ..               | ..           | ..                | ..           | ..                 | 5 450        | 12 228             | 3 758        | 7 106              | ..           | ..                 | ..           | ..                 | ..           | ..                  | ..           | ..           | 37 967       | 33 614 |  |
| Faenza . . . . .                 | 80 047                                                                                            | 44 712         | ..           | ..               | ..           | ..               | ..           | ..               | 497          | 1 545            | 953          | 2 525             | 1 334        | 3 166              | 2 818        | 7 983              | 4 268        | 9 506              | ..           | ..                 | ..           | ..                 | ..           | ..                  | 20 177       | 19 987       | ..           | ..     |  |
| Lugo . . . . .                   | 35 161                                                                                            | 38 313         | ..           | ..               | ..           | ..               | 848          | 1 148            | ..           | ..               | ..           | ..                | ..           | ..                 | 10 870       | 17 072             | ..           | ..                 | 8 924        | 6 745              | 14 519       | 13 348             | ..           | ..                  | ..           | ..           | ..           | ..     |  |
| Reggio di Calabria . . . . .     | 117 988                                                                                           | 32 927         | ..           | ..               | 3 050        | 201              | 12 331       | 2 353            | 12 935       | 6 085            | 3 334        | 428               | 5 852        | 2 785              | 34 466       | 13 505             | 10 292       | 136                | ..           | ..                 | ..           | ..                 | ..           | ..                  | 35 728       | 7 434        | ..           | ..     |  |
| Gerace Marina . . . . .          | 98 627                                                                                            | 38 227         | ..           | ..               | 859          | 33               | 17 400       | 1 626            | 18 258       | 5 240            | 11 688       | 1 922             | 9 816        | 4 396              | 28 542       | 14 639             | 12 064       | 10 371             | ..           | ..                 | ..           | ..                 | ..           | ..                  | ..           | ..           | ..           | ..     |  |
| Palmi . . . . .                  | 144 296                                                                                           | 12 850         | ..           | ..               | 1 042        | 51               | 11 164       | 848              | 11 510       | 813              | 12 424       | 826               | 3 779        | 572                | 68 259       | 5 848              | 36 118       | 3 892              | ..           | ..                 | ..           | ..                 | ..           | ..                  | ..           | ..           | ..           | ..     |  |
| Reggio nell'Emilia . . . . .     | 74 130                                                                                            | 162 224        | ..           | ..               | ..           | ..               | ..           | ..               | 6 269        | 459              | 10 797       | 9 420             | 11 225       | 43 753             | 15 885       | 40 076             | 5 915        | 4 982              | 3 312        | 13 842             | ..           | ..                 | ..           | ..                  | ..           | 20 727       | 49 692       |        |  |
| Guastalla . . . . .              | 18 674                                                                                            | 55 309         | ..           | ..               | ..           | ..               | ..           | ..               | ..           | ..               | 858          | 5 969             | 3 837        | 13 573             | 10 119       | 27 746             | 3 860        | 8 021              | ..           | ..                 | ..           | ..                 | ..           | ..                  | ..           | ..           | ..           | ..     |  |
| Roma . . . . .                   | 723 409                                                                                           | 64 912         | 402          | ..               | 13 414       | 588              | 56 680       | 4 339            | 23 744       | 7 505            | 10 086       | 814               | 27 665       | 2 648              | 61 986       | 10 882             | 23 236       | 2 212              | ..           | ..                 | ..           | ..                 | ..           | ..                  | ..           | ..           | 506 199      | 35 924 |  |
| Civitavecchia . . . . .          | 33 008                                                                                            | 5 671          | ..           | ..               | ..           | ..               | 1 344        | 218              | 3 105        | 1 012            | 3 185        | 78                | 3 843        | 321                | 5 798        | 1 039              | ..           | ..                 | 15 733       | 3 003              | ..           | ..                 | ..           | ..                  | ..           | ..           | ..           | ..     |  |
| Frosinone . . . . .              | 102 441                                                                                           | 91 905         | ..           | ..               | 654          | 204              | 7 701        | 4 677            | 22 613       | 4 881            | 10 707       | 6 766             | 8 393        | 9 024              | 26 681       | 26 582             | 20 826       | 29 091             | 4 866        | 10 680             | ..           | ..                 | ..           | ..                  | ..           | ..           | ..           | ..     |  |
| Velletri . . . . .               | 73 567                                                                                            | 20 661         | ..           | ..               | 805          | 15               | 8 849        | 989              | 4 776        | 171              | 2 172        | 1 719             | ..           | ..                 | 26 328       | 2 910              | 14 620       | 9 031              | ..           | ..                 | 16 017       | 5 826              | ..           | ..                  | ..           | ..           | ..           | ..     |  |
| Viterbo . . . . .                | 154 653                                                                                           | 32 196         | 451          | 34               | 4 059        | 454              | 27 282       | 5 935            | 33 502       | 3 596            | 20 048       | 2 935             | 6 723        | 1 811              | 43 739       | 12 981             | ..           | ..                 | ..           | ..                 | 18 849       | 4 450              | ..           | ..                  | ..           | ..           | ..           | ..     |  |
| <i>Rovigo</i> . . . . .          | 24 853                                                                                            | 21 562         | ..           | ..               | ..           | ..               | 2 188        | 2 923            | 4 940        | 5 745            | 3 464        | 10 629            | 2 835        | 1 467              | ..           | ..                 | 11 426       | 798                | ..           | ..                 | ..           | ..                 | ..           | ..                  | ..           | ..           | ..           | ..     |  |
| <i>Adria</i> . . . . .           | 24 580                                                                                            | 63 436         | ..           | ..               | ..           | ..               | ..           | ..               | 910          | 3 541            | 3 659        | 3 073             | 1 529        | 2 571              | 8 120        | 36 198             | 1 180        | 9 673              | 9 182        | 8 380              | ..           | ..                 | ..           | ..                  | ..           | ..           | ..           | ..     |  |
| <i>Badia Polesine</i> . . . . .  | 6 861                                                                                             | 18 669         | ..           | ..               | ..           | ..               | 1 282        | 5 235            | 917          | 1 549            | ..           | ..                | 393          | 4 199              | 4 269        | 7 686              | ..           | ..                 | ..           | ..                 | ..           | ..                 | ..           | ..                  | ..           | ..           | ..           | ..     |  |
| <i>Lendinara</i> . . . . .       | 8 777                                                                                             | 16 968         | ..           | ..               | ..           | ..               | 671          | 1 085            | 595          | 1 540            | 4 010        | 9 157             | ..           | ..                 | 3 501        | 5 186              | ..           | ..                 | ..           | ..                 | ..           | ..                 | ..           | ..                  | ..           | ..           | ..           | ..     |  |
| <i>Massa Superiore</i> . . . . . | 5 923                                                                                             | 18 084         | ..           | ..               | ..           | ..               | 263          | 1 543            | 1 570        | 770              | 2 964        | 7 307             | 902          | 3 130              | 224          | 5 334              | ..           | ..                 | ..           | ..                 | ..           | ..                 | ..           | ..                  | ..           | ..           | ..           | ..     |  |
| <i>Occhiobello</i> . . . . .     | 10 064                                                                                            | 17 876         | ..           | ..               | ..           | ..               | 472          | 1 196            | 416          | 3 954            | 1 794        | 5 595             | 5 486        | 3 699              | 1 896        | 3 432              | ..           | ..                 | ..           | ..                 | ..           | ..                 | ..           | ..                  | ..           | ..           | ..           | ..     |  |
| <i>Polesella</i> . . . . .       | 11 274                                                                                            | 8 796          | ..           | ..               | ..           | ..               | 867          | 2 778            | 2 654        | 2 080            | 4 431        | 2 397             | 3 322        | 1 541              | ..           | ..                 | ..           | ..                 | ..           | ..                 | ..           | ..                 | ..           | ..                  | ..           | ..           | ..           | ..     |  |
| Salerno . . . . .                | 240 933                                                                                           | 53 470         | ..           | ..               | 1 110        | 191              | 9 832        | 2 062            | 9 552        | 809              | 14 660       | 3 229             | 16 260       | 851                | 59 517       | 14 095             | 43 241       | 8 711              | 14 548       | 3 577              | 38 288       | 8 188              | ..           | ..                  | 33 925       | 11 757       | ..           | ..     |  |
| Campagna . . . . .               | 80 519                                                                                            | 16 185         | ..           | ..               | 1 504        | 79               | 19 483       | 590              | 17 655       | 3 246            | 14 823       | 1 983             | ..           | ..                 | 16 967       | 7 633              | 10 087       | 2 654              | ..           | ..                 | ..           | ..                 | ..           | ..                  | ..           | ..           | ..           | ..     |  |
| Sala Consilina . . . . .         | 60 045                                                                                            | 10 122         | ..           | ..               | 1 482        | 215              | 17 539       | 741              | 10 078       | 1 810            | 11 937       | 1 555             | 13 714       | 4 818              | 5 295        | 983                | ..           | ..                 | ..           | ..                 | ..           | ..                 | ..           | ..                  | ..           | ..           | ..           | ..     |  |
| Vallo della Lucania . . . . .    | 82 572                                                                                            | 14 436         | ..           | ..               | 7 713        | 1 011            | 30 751       | 2 884            | 29 701       | 4 456            | 7 471        | 2 553             | ..           | ..                 | 6 936        | 3 532              | ..           | ..                 | ..           | ..                 | ..           | ..                 | ..           | ..                  | ..           | ..           | ..           | ..     |  |
| Sassari . . . . .                | 94 583                                                                                            | 13 279         | 404          | 59               | 1 814        | 190              | 5 895        | 248              | 9 109        | 2 971            | 16 167       | 1 665             | ..           | ..                 | 25 120       | 1 102              | ..           | ..                 | ..           | ..                 | ..           | ..                 | ..           | ..                  | 36 074       | 7 044        | ..           | ..     |  |

Segue TAVOLA IV\*. — DIPENDENZA FRA LA GRANDEZZA DELLA POPOLAZIONE PRESENTE COMUNALE E LA RIPARTIZIONE DELLA POPOLAZIONE MEDESIMA IN AGGLOMERATA E SPARSA.

A. — Nei circondarii o distretti.

Numeri relativi a 100 abitanti.

| CIRCOSCRIZIONI                | POPOLAZIONE                                                                                       |            |                   |                     |                     |                     |                     |                      |                       |                       |                       |                       |                       |                        |                  |          |                  |        |                  |        |                  |        |                  |        |                  |        |                  |        |     |
|-------------------------------|---------------------------------------------------------------------------------------------------|------------|-------------------|---------------------|---------------------|---------------------|---------------------|----------------------|-----------------------|-----------------------|-----------------------|-----------------------|-----------------------|------------------------|------------------|----------|------------------|--------|------------------|--------|------------------|--------|------------------|--------|------------------|--------|------------------|--------|-----|
|                               | agglo-<br>merata                                                                                  | sparsa     | agglo-<br>merata  | sparsa              | agglo-<br>merata    | sparsa              | agglo-<br>merata    | sparsa               | agglo-<br>merata      | sparsa                | agglo-<br>merata      | sparsa                | agglo-<br>merata      | sparsa                 | agglo-<br>merata | sparsa   | agglo-<br>merata | sparsa | agglo-<br>merata | sparsa | agglo-<br>merata | sparsa | agglo-<br>merata | sparsa | agglo-<br>merata | sparsa | agglo-<br>merata | sparsa |     |
|                               | nei comuni che fanno parte della circoscrizione che si considera ed hanno popolazione complessiva |            |                   |                     |                     |                     |                     |                      |                       |                       |                       |                       |                       |                        |                  |          |                  |        |                  |        |                  |        |                  |        |                  |        |                  |        |     |
|                               | Nella<br>circoscrizione<br>che<br>si considera                                                    | fino a 500 | da 501<br>a 1 000 | da 1 001<br>a 2 000 | da 2 001<br>a 3 000 | da 3 001<br>a 4 000 | da 4 001<br>a 5 000 | da 5 001<br>a 10 000 | da 10 001<br>a 15 000 | da 15 001<br>a 20 000 | da 20 001<br>a 30 000 | da 30 001<br>a 40 000 | da 40 001<br>a 50 000 | da 50 001<br>a 100 000 | da 100 001 —     | abitanti |                  |        |                  |        |                  |        |                  |        |                  |        |                  |        |     |
| Melfi . . . . .               | 91.3                                                                                              | 8.7        | ..                | ..                  | ..                  | ..                  | 85.0                | 15.0                 | 93.0                  | 7.0                   | 99.1                  | 0.9                   | 33.8                  | 16.2                   | 89.5             | 10.5     | 92.8             | 7.2    | ..               | ..     | ..               | ..     | ..               | ..     | ..               | ..     | ..               | ..     | ..  |
| Ravenna . . . . .             | 47.1                                                                                              | 52.9       | ..                | ..                  | ..                  | ..                  | ..                  | ..                   | ..                    | ..                    | ..                    | ..                    | ..                    | ..                     | 30.8             | 69.2     | 34.6             | 65.4   | ..               | ..     | ..               | ..     | ..               | ..     | ..               | 53.0   | 47.0             | ..     | ..  |
| Faenza . . . . .              | 40.2                                                                                              | 59.8       | ..                | ..                  | ..                  | ..                  | ..                  | 24.3                 | 75.7                  | 27.4                  | 72.6                  | 29.6                  | 70.4                  | 26.1                   | 73.9             | 31.0     | 69.0             | ..     | ..               | ..     | ..               | ..     | ..               | 50.2   | 49.8             | ..     | ..               | ..     | ..  |
| Lugo . . . . .                | 47.9                                                                                              | 52.1       | ..                | ..                  | ..                  | ..                  | 42.5                | 57.5                 | ..                    | ..                    | ..                    | ..                    | ..                    | 38.9                   | 61.1             | ..       | ..               | 57.0   | 43.0             | 52.1   | 47.9             | ..     | ..               | ..     | ..               | ..     | ..               | ..     | ..  |
| Reggio di Calabria . . . . .  | 78.2                                                                                              | 21.8       | ..                | ..                  | 93.8                | 6.2                 | 84.0                | 16.0                 | 68.0                  | 32.0                  | 88.6                  | 11.4                  | 67.8                  | 32.2                   | 71.8             | 28.2     | 98.7             | 1.3    | ..               | ..     | ..               | ..     | ..               | ..     | 82.8             | 17.2   | ..               | ..     | ..  |
| Gerace Marina . . . . .       | 72.1                                                                                              | 27.9       | ..                | ..                  | 96.3                | 3.7                 | 91.5                | 8.5                  | 77.7                  | 22.3                  | 85.9                  | 14.1                  | 69.1                  | 30.9                   | 66.1             | 33.9     | 53.8             | 46.2   | ..               | ..     | ..               | ..     | ..               | ..     | ..               | ..     | ..               | ..     | ..  |
| Palmi . . . . .               | 91.8                                                                                              | 8.2        | ..                | ..                  | 95.3                | 4.7                 | 92.9                | 7.1                  | 93.4                  | 6.6                   | 93.8                  | 6.2                   | 86.9                  | 13.1                   | 92.1             | 7.9      | 90.3             | 9.7    | ..               | ..     | ..               | ..     | ..               | ..     | ..               | ..     | ..               | ..     | ..  |
| Reggio nell'Emilia . . . . .  | 31.4                                                                                              | 68.6       | ..                | ..                  | ..                  | ..                  | ..                  | ..                   | 93.2                  | 6.8                   | 53.4                  | 46.6                  | 20.4                  | 79.6                   | 28.4             | 71.6     | 54.3             | 45.7   | 19.3             | 80.7   | ..               | ..     | ..               | ..     | ..               | 29.4   | 70.6             | ..     | ..  |
| Guastalla . . . . .           | 25.2                                                                                              | 74.8       | ..                | ..                  | ..                  | ..                  | ..                  | ..                   | ..                    | 12.6                  | 87.4                  | 22.0                  | 78.0                  | 26.7                   | 73.3             | 32.5     | 67.5             | ..     | ..               | ..     | ..               | ..     | ..               | ..     | ..               | ..     | ..               | ..     | ..  |
| Roma . . . . .                | 91.8                                                                                              | 8.2        | 100.0             | ..                  | 95.8                | 4.2                 | 92.9                | 7.1                  | 76.0                  | 24.0                  | 92.5                  | 7.5                   | 91.3                  | 8.7                    | 85.1             | 14.9     | 91.3             | 8.7    | ..               | ..     | ..               | ..     | ..               | ..     | ..               | ..     | ..               | 93.4   | 6.6 |
| Civitavecchia . . . . .       | 85.3                                                                                              | 14.7       | ..                | ..                  | ..                  | ..                  | 86.0                | 14.0                 | 75.4                  | 24.6                  | 97.6                  | 2.4                   | 92.3                  | 7.7                    | 84.8             | 15.2     | ..               | ..     | 84.0             | 16.0   | ..               | ..     | ..               | ..     | ..               | ..     | ..               | ..     | ..  |
| Frosinone . . . . .           | 52.7                                                                                              | 47.3       | ..                | ..                  | 76.2                | 23.8                | 62.2                | 37.8                 | 82.2                  | 17.8                  | 61.3                  | 38.7                  | 48.2                  | 51.8                   | 50.1             | 49.9     | 41.7             | 58.3   | 31.3             | 68.7   | ..               | ..     | ..               | ..     | ..               | ..     | ..               | ..     | ..  |
| Velletri . . . . .            | 78.1                                                                                              | 21.9       | ..                | ..                  | 98.2                | 1.8                 | 89.9                | 10.1                 | 96.5                  | 3.5                   | 35.8                  | 44.2                  | ..                    | ..                     | 90.0             | 10.0     | 61.8             | 38.2   | ..               | ..     | 73.3             | 26.7   | ..               | ..     | ..               | ..     | ..               | ..     | ..  |
| Viterbo . . . . .             | 82.8                                                                                              | 17.2       | 93.0              | 7.0                 | 89.9                | 10.1                | 82.1                | 17.9                 | 90.3                  | 9.7                   | 87.2                  | 12.8                  | 78.8                  | 21.2                   | 77.1             | 22.9     | ..               | ..     | ..               | ..     | 80.9             | 19.1   | ..               | ..     | ..               | ..     | ..               | ..     | ..  |
| <b>Rovigo</b> . . . . .       | 53.5                                                                                              | 46.5       | ..                | ..                  | ..                  | ..                  | 42.8                | 57.2                 | 46.2                  | 53.8                  | 24.6                  | 75.4                  | 65.9                  | 34.1                   | ..               | ..       | 93.5             | 6.5    | ..               | ..     | ..               | ..     | ..               | ..     | ..               | ..     | ..               | ..     | ..  |
| Adria . . . . .               | 27.9                                                                                              | 72.1       | ..                | ..                  | ..                  | ..                  | ..                  | ..                   | 20.4                  | 79.6                  | 54.4                  | 45.6                  | 37.3                  | 62.7                   | 18.3             | 81.7     | 10.9             | 89.1   | 52.3             | 47.7   | ..               | ..     | ..               | ..     | ..               | ..     | ..               | ..     | ..  |
| Badia Polesine . . . . .      | 26.9                                                                                              | 73.1       | ..                | ..                  | ..                  | ..                  | 19.7                | 80.3                 | 37.2                  | 62.8                  | ..                    | ..                    | 8.6                   | 91.4                   | 35.7             | 64.3     | ..               | ..     | ..               | ..     | ..               | ..     | ..               | ..     | ..               | ..     | ..               | ..     | ..  |
| Lendinara . . . . .           | 34.1                                                                                              | 65.9       | ..                | ..                  | ..                  | ..                  | 38.2                | 61.8                 | 27.9                  | 72.1                  | 30.5                  | 69.5                  | ..                    | ..                     | 40.3             | 59.7     | ..               | ..     | ..               | ..     | ..               | ..     | ..               | ..     | ..               | ..     | ..               | ..     | ..  |
| Massa Superiore . . . . .     | 24.7                                                                                              | 75.3       | ..                | ..                  | ..                  | ..                  | 14.6                | 85.4                 | 67.1                  | 32.9                  | 28.9                  | 71.1                  | 22.4                  | 77.6                   | 4.0              | 96.0     | ..               | ..     | ..               | ..     | ..               | ..     | ..               | ..     | ..               | ..     | ..               | ..     | ..  |
| Ochiobello . . . . .          | 36.0                                                                                              | 64.0       | ..                | ..                  | ..                  | ..                  | 28.3                | 71.7                 | 9.5                   | 90.5                  | 24.3                  | 75.7                  | 59.7                  | 40.3                   | 35.6             | 64.4     | ..               | ..     | ..               | ..     | ..               | ..     | ..               | ..     | ..               | ..     | ..               | ..     | ..  |
| Polesella . . . . .           | 56.2                                                                                              | 43.8       | ..                | ..                  | ..                  | ..                  | 23.8                | 76.2                 | 56.1                  | 43.9                  | 64.9                  | 35.1                  | 68.3                  | 31.7                   | ..               | ..       | ..               | ..     | ..               | ..     | ..               | ..     | ..               | ..     | ..               | ..     | ..               | ..     | ..  |
| Salerno . . . . .             | 81.8                                                                                              | 18.2       | ..                | ..                  | 85.3                | 14.7                | 82.7                | 17.3                 | 92.2                  | 7.8                   | 82.0                  | 18.0                  | 95.0                  | 5.0                    | 80.9             | 19.1     | 83.2             | 16.8   | 80.3             | 19.7   | 82.4             | 17.6   | ..               | ..     | 74.3             | 25.7   | ..               | ..     | ..  |
| Campagna . . . . .            | 83.3                                                                                              | 16.7       | ..                | ..                  | 95.0                | 5.0                 | 97.1                | 2.9                  | 84.5                  | 15.5                  | 88.2                  | 11.8                  | ..                    | ..                     | 69.0             | 31.0     | 79.2             | 20.8   | ..               | ..     | ..               | ..     | ..               | ..     | ..               | ..     | ..               | ..     | ..  |
| Sala Consilina . . . . .      | 85.6                                                                                              | 14.4       | ..                | ..                  | 87.3                | 12.7                | 95.9                | 4.1                  | 84.8                  | 15.2                  | 88.5                  | 11.5                  | 74.0                  | 26.0                   | 84.3             | 15.7     | ..               | ..     | ..               | ..     | ..               | ..     | ..               | ..     | ..               | ..     | ..               | ..     | ..  |
| Vallo della Lucania . . . . . | 85.1                                                                                              | 14.9       | ..                | ..                  | 88.4                | 11.6                | 91.5                | 8.5                  | 87.0                  | 13.0                  | 74.5                  | 25.5                  | ..                    | ..                     | 66.3             | 33.7     | ..               | ..     | ..               | ..     | ..               | ..     | ..               | ..     | ..               | ..     | ..               | ..     | ..  |
| Sassari . . . . .             | 87.7                                                                                              | 12.3       | 87.3              | 12.7                | 90.5                | 9.5                 | 96.0                | 4.0                  | 75.4                  | 24.6                  | 90.7                  | 9.3                   | ..                    | ..                     | 95.8             | 4.2      | ..               | ..     | ..               | ..     | ..               | ..     | ..               | ..     | 83.7             | 16.3   | ..               | ..     | ..  |

Segue TAVOLA IV\*. — DIPENDENZA FRA LA GRANDEZZA DELLA POPOLAZIONE PRESENTE COMUNALE E LA RIPARTIZIONE DELLA POPOLAZIONE MEDESIMA IN AGGLOMERATA E SPARSA.

A. — Nei circondari o distretti.

Numeri assoluti.

| CIRCOSCRIZIONI                | POPOLAZIONE                                                                                       |            |                   |                     |                     |                     |                     |                      |                       |                       |                       |                       |                       |                        |                  |          |                  |        |                  |        |                  |        |                  |        |                  |        |                  |        |         |
|-------------------------------|---------------------------------------------------------------------------------------------------|------------|-------------------|---------------------|---------------------|---------------------|---------------------|----------------------|-----------------------|-----------------------|-----------------------|-----------------------|-----------------------|------------------------|------------------|----------|------------------|--------|------------------|--------|------------------|--------|------------------|--------|------------------|--------|------------------|--------|---------|
|                               | agglo-<br>merata                                                                                  | sparsa     | agglo-<br>merata  | sparsa              | agglo-<br>merata    | sparsa              | agglo-<br>merata    | sparsa               | agglo-<br>merata      | sparsa                | agglo-<br>merata      | sparsa                | agglo-<br>merata      | sparsa                 | agglo-<br>merata | sparsa   | agglo-<br>merata | sparsa | agglo-<br>merata | sparsa | agglo-<br>merata | sparsa | agglo-<br>merata | sparsa | agglo-<br>merata | sparsa | agglo-<br>merata | sparsa |         |
|                               | nei comuni che fanno parte della circoscrizione che si considera ed hanno popolazione complessiva |            |                   |                     |                     |                     |                     |                      |                       |                       |                       |                       |                       |                        |                  |          |                  |        |                  |        |                  |        |                  |        |                  |        |                  |        |         |
|                               | nella<br>circoscrizione<br>che<br>si considera                                                    | fino a 500 | da 501<br>a 1 000 | da 1 001<br>a 2 000 | da 2 001<br>a 3 000 | da 3 001<br>a 4 000 | da 4 001<br>a 5 000 | da 5 001<br>a 10 000 | da 10 001<br>a 15 000 | da 15 001<br>a 20 000 | da 20 001<br>a 30 000 | da 30 001<br>a 40 000 | da 40 001<br>a 50 000 | da 50 001<br>a 100 000 | da 100 001 —     | abitanti |                  |        |                  |        |                  |        |                  |        |                  |        |                  |        |         |
| Alghero . . . . .             | 47 944                                                                                            | 1 177      | 385               | 13                  | 4 597               | 91                  | 12 753              | 45                   | ..                    | ..                    | 3 520                 | 43                    | 4 264                 | 10                     | 11 737           | 398      | 10 688           | 577    | ..               | ..     | ..               | ..     | ..               | ..     | ..               | ..     | ..               | ..     | ..      |
| Nuoro . . . . .               | 72 012                                                                                            | 3 500      | 510               | ..                  | 4 100               | 70                  | 12 962              | 407                  | 17 312                | 262                   | 11 225                | 2 495                 | 13 449                | 63                     | 12 454           | 203      | ..               | ..     | ..               | ..     | ..               | ..     | ..               | ..     | ..               | ..     | ..               | ..     | ..      |
| Ozieri . . . . .              | 44 158                                                                                            | 6 232      | 448               | 8                   | 2 185               | 188                 | 7 790               | 1 029                | 13 499                | 2 929                 | 3 761                 | ..                    | 7 587                 | 1 632                  | 8 888            | 446      | ..               | ..     | ..               | ..     | ..               | ..     | ..               | ..     | ..               | ..     | ..               | ..     | ..      |
| Tempio Pausania . . . . .     | 29 572                                                                                            | 19 737     | ..                | ..                  | ..                  | ..                  | 892                 | 1 807                | 4 056                 | 1 389                 | 1 225                 | 2 653                 | 2 204                 | 2 187                  | 4 011            | 2 201    | 8 862            | 1 322  | 8 322            | 8 178  | ..               | ..     | ..               | ..     | ..               | ..     | ..               | ..     | ..      |
| Siena . . . . .               | 77 154                                                                                            | 85 457     | ..                | ..                  | ..                  | ..                  | ..                  | ..                   | 1 009                 | 1 793                 | 7 858                 | 9 537                 | 10 628                | 18 023                 | 17 999           | 32 409   | 9 349            | 12 333 | ..               | ..     | ..               | ..     | ..               | ..     | 30 311           | 11 362 | ..               | ..     | ..      |
| Montepulciano . . . . .       | 33 576                                                                                            | 45 343     | ..                | ..                  | ..                  | ..                  | ..                  | ..                   | 4 966                 | 5 973                 | 2 780                 | 4 800                 | 10 468                | 7 639                  | 9 600            | 16 699   | ..               | ..     | 5 762            | 10 232 | ..               | ..     | ..               | ..     | ..               | ..     | ..               | ..     | ..      |
| Siracusa . . . . .            | 138 380                                                                                           | 10 493     | ..                | ..                  | ..                  | ..                  | ..                  | ..                   | ..                    | ..                    | 3 901                 | ..                    | ..                    | ..                     | 7 986            | 1 247    | 69 007           | 2 993  | ..               | ..     | 20 885           | 2 019  | ..               | ..     | 36 601           | 4 234  | ..               | ..     | ..      |
| Modica . . . . .              | 206 360                                                                                           | 18 947     | ..                | ..                  | ..                  | ..                  | ..                  | ..                   | ..                    | ..                    | 3 414                 | 173                   | 3 727                 | 611                    | 24 675           | 3 446    | 20 697           | 2 877  | ..               | ..     | 38 566           | 2 390  | 64 741           | 4 066  | ..               | ..     | 50 540           | 5 384  | ..      |
| Noto . . . . .                | 88 185                                                                                            | 14 400     | ..                | ..                  | ..                  | ..                  | ..                  | ..                   | 4 705                 | 122                   | ..                    | ..                    | 9 746                 | 81                     | ..               | ..       | 22 666           | 1 202  | 31 812           | 626    | ..               | ..     | 19 256           | 12 369 | ..               | ..     | ..               | ..     | ..      |
| Sondrio . . . . .             | 102 461                                                                                           | 27 467     | 3 458             | 244                 | 11 002              | 2 248               | 35 640              | 10 286               | 14 313                | 4 952                 | 17 054                | 4 012                 | 4 020                 | 329                    | 16 974           | 5 401    | ..               | ..     | ..               | ..     | ..               | ..     | ..               | ..     | ..               | ..     | ..               | ..     | ..      |
| Teramo . . . . .              | 84 241                                                                                            | 99 688     | ..                | ..                  | ..                  | ..                  | 5 938               | 5 680                | 8 497                 | 6 233                 | 9 176                 | 17 880                | 12 885                | 13 856                 | 28 150           | 38 147   | 4 495            | 8 680  | ..               | ..     | 15 100           | 9 212  | ..               | ..     | ..               | ..     | ..               | ..     | ..      |
| Penne . . . . .               | 51 084                                                                                            | 72 477     | ..                | ..                  | 291                 | 626                 | 7 202               | 10 232               | 6 415                 | 12 428                | 11 007                | 17 219                | 2 441                 | 6 647                  | 15 463           | 21 432   | 8 265            | 3 893  | ..               | ..     | ..               | ..     | ..               | ..     | ..               | ..     | ..               | ..     | ..      |
| Torino . . . . .              | 652 242                                                                                           | 100 606    | 1 911             | 616                 | 16 945              | 5 740               | 33 379              | 16 447               | 41 142                | 23 323                | 24 475                | 20 858                | 13 020                | 5 083                  | 53 984           | 16 906   | 28 409           | 7 476  | 11 871           | 4 157  | ..               | ..     | ..               | ..     | ..               | ..     | ..               | ..     | 427 106 |
| Aosta . . . . .               | 57 399                                                                                            | 20 522     | 3 312             | 566                 | 15 045              | 6 863               | 26 641              | 8 495                | 6 222                 | 3 211                 | ..                    | ..                    | ..                    | ..                     | 6 179            | 1 387    | ..               | ..     | ..               | ..     | ..               | ..     | ..               | ..     | ..               | ..     | ..               | ..     | ..      |
| Ivrea . . . . .               | 121 338                                                                                           | 39 557     | 7 337             | 2 227               | 17 478              | 5 242               | 37 340              | 10 555               | 18 699                | 5 089                 | 6 217                 | 3 500                 | 14 930                | 3 059                  | 11 863           | 6 029    | 7 474            | 3 856  | ..               | ..     | ..               | ..     | ..               | ..     | ..               | ..     | ..               | ..     | ..      |
| Pinerolo . . . . .            | 73 828                                                                                            | 54 745     | 812               | 1 845               | 5 262               | 6 447               | 17 347              | 14 429               | 12 825                | 9 340                 | 2 538                 | 3 595                 | ..                    | ..                     | 19 807           | 15 001   | ..               | ..     | 15 237           | 4 088  | ..               | ..     | ..               | ..     | ..               | ..     | ..               | ..     | ..      |
| Susa . . . . .                | 75 882                                                                                            | 17 590     | 3 336             | 133                 | 5 546               | 1 365               | 27 004              | 3 462                | 21 252                | 2 421                 | 945                   | 2 967                 | 7 618                 | 1 899                  | 4 823            | 199      | 5 358            | 5 144  | ..               | ..     | ..               | ..     | ..               | ..     | ..               | ..     | ..               | ..     | ..      |
| Trapani . . . . .             | 99 147                                                                                            | 77 142     | ..                | ..                  | ..                  | ..                  | ..                  | ..                   | ..                    | ..                    | ..                    | ..                    | ..                    | ..                     | 14 889           | 7 693    | ..               | ..     | ..               | ..     | 8 602            | 20 061 | ..               | ..     | ..               | ..     | 75 656           | 49 388 | ..      |
| Alcamo . . . . .              | 82 435                                                                                            | 173        | ..                | ..                  | ..                  | ..                  | ..                  | ..                   | 2 976                 | ..                    | 3 044                 | ..                    | ..                    | ..                     | 17 546           | 46       | 10 205           | 127    | 16 899           | ..     | ..               | ..     | 31 765           | ..     | ..               | ..     | ..               | ..     | ..      |
| Mazara del Vallo . . . . .    | 87 576                                                                                            | 10 633     | ..                | ..                  | ..                  | ..                  | ..                  | ..                   | ..                    | ..                    | ..                    | ..                    | ..                    | ..                     | 15 742           | 184      | 13 922           | 200    | 11 741           | 6 898  | 46 171           | 3 351  | ..               | ..     | ..               | ..     | ..               | ..     | ..      |
| Treviso . . . . .             | 68 906                                                                                            | 76 625     | ..                | ..                  | ..                  | ..                  | 114                 | 1 881                | 3 134                 | 4 658                 | 1 421                 | 9 019                 | 10 894                | 19 755                 | 14 350           | 29 021   | 1 162            | 9 100  | ..               | ..     | ..               | ..     | ..               | ..     | 37 831           | 3 191  | ..               | ..     | ..      |
| Aoslo . . . . .               | 14 728                                                                                            | 25 230     | ..                | ..                  | ..                  | ..                  | 1 623               | 1 767                | 3 543                 | 870                   | 6 706                 | 10 738                | 1 426                 | 6 869                  | 1 430            | 4 986    | ..               | ..     | ..               | ..     | ..               | ..     | ..               | ..     | ..               | ..     | ..               | ..     | ..      |
| Castelfranco Veneto . . . . . | 19 418                                                                                            | 24 143     | ..                | ..                  | ..                  | ..                  | ..                  | ..                   | ..                    | ..                    | 1 472                 | 2 372                 | ..                    | ..                     | 11 109           | 14 174   | 6 837            | 7 597  | ..               | ..     | ..               | ..     | ..               | ..     | ..               | ..     | ..               | ..     | ..      |
| Conegliano . . . . .          | 24 000                                                                                            | 40 411     | ..                | ..                  | ..                  | ..                  | 1 155               | 796                  | 467                   | 1 996                 | 2 414                 | 7 686                 | 9 205                 | 17 167                 | 3 781            | 6 710    | 6 978            | 6 056  | ..               | ..     | ..               | ..     | ..               | ..     | ..               | ..     | ..               | ..     | ..      |
| Montebelluna . . . . .        | 15 312                                                                                            | 35 107     | ..                | ..                  | ..                  | ..                  | ..                  | ..                   | 1 914                 | 3 772                 | ..                    | ..                    | 4 054                 | 5 603                  | 7 481            | 15 625   | 1 863            | 10 107 | ..               | ..     | ..               | ..     | ..               | ..     | ..               | ..     | ..               | ..     | ..      |
| Oderzo . . . . .              | 12 072                                                                                            | 52 129     | ..                | ..                  | 530                 | 354                 | ..                  | 1 939                | 2 735                 | 2 266                 | 1 707                 | 9 658                 | 1 739                 | 16 147                 | 5 361            | 21 765   | ..               | ..     | ..               | ..     | ..               | ..     | ..               | ..     | ..               | ..     | ..               | ..     | ..      |

Segue TAVOLA IV\*. — DIPENDENZA FRA LA GRANDEZZA DELLA POPOLAZIONE PRESENTE COMUNALE E LA RIPARTIZIONE DELLA POPOLAZIONE MEDESIMA IN AGGLOMERATA E SPARSA.

A. — Nei circondarii o distretti.

Numeri relativi a 100 abitanti.

| CIRCOSCRIZIONI                | POPOLAZIONE                                                                                       |            |                   |                     |                     |                     |                     |                      |                       |                       |                       |                       |                       |                        |                  |          |                  |        |                  |        |                  |        |                  |        |                  |        |                  |        |    |
|-------------------------------|---------------------------------------------------------------------------------------------------|------------|-------------------|---------------------|---------------------|---------------------|---------------------|----------------------|-----------------------|-----------------------|-----------------------|-----------------------|-----------------------|------------------------|------------------|----------|------------------|--------|------------------|--------|------------------|--------|------------------|--------|------------------|--------|------------------|--------|----|
|                               | agglo-<br>merata                                                                                  | sparsa     | agglo-<br>merata  | sparsa              | agglo-<br>merata    | sparsa              | agglo-<br>merata    | sparsa               | agglo-<br>merata      | sparsa                | agglo-<br>merata      | sparsa                | agglo-<br>merata      | sparsa                 | agglo-<br>merata | sparsa   | agglo-<br>merata | sparsa | agglo-<br>merata | sparsa | agglo-<br>merata | sparsa | agglo-<br>merata | sparsa | agglo-<br>merata | sparsa | agglo-<br>merata | sparsa |    |
|                               | nei comuni che fanno parte della circoscrizione che si considera ed hanno popolazione complessiva |            |                   |                     |                     |                     |                     |                      |                       |                       |                       |                       |                       |                        |                  |          |                  |        |                  |        |                  |        |                  |        |                  |        |                  |        |    |
|                               | Nella<br>circoscrizione<br>che<br>si considera                                                    | fino a 500 | da 501<br>a 1 000 | da 1 001<br>a 2 000 | da 2 001<br>a 3 000 | da 3 001<br>a 4 000 | da 4 001<br>a 5 000 | da 5 001<br>a 10 000 | da 10 001<br>a 15 000 | da 15 001<br>a 20 000 | da 20 001<br>a 30 000 | da 30 001<br>a 40 000 | da 40 001<br>a 50 000 | da 50 001<br>a 100 000 | da 100 001 —     | abitanti |                  |        |                  |        |                  |        |                  |        |                  |        |                  |        |    |
| Alghero . . . . .             | 97.6                                                                                              | 2.4        | 96.7              | 3.3                 | 98.1                | 1.9                 | 99.6                | 0.4                  | ..                    | ..                    | 98.8                  | 1.2                   | 99.8                  | 0.2                    | 96.7             | 3.3      | 94.9             | 5.1    | ..               | ..     | ..               | ..     | ..               | ..     | ..               | ..     | ..               | ..     | .. |
| Nuoro . . . . .               | 95.4                                                                                              | 4.6        | 100.0             | ..                  | 98.3                | 1.7                 | 97.0                | 3.0                  | 98.5                  | 1.5                   | 81.8                  | 18.2                  | 99.5                  | 0.5                    | 98.4             | 1.6      | ..               | ..     | ..               | ..     | ..               | ..     | ..               | ..     | ..               | ..     | ..               | ..     | .. |
| Ozieri . . . . .              | 87.6                                                                                              | 12.4       | 98.2              | 1.8                 | 92.1                | 7.9                 | 88.3                | 11.7                 | 82.2                  | 17.8                  | 100.0                 | ..                    | 82.3                  | 17.7                   | 95.2             | 4.8      | ..               | ..     | ..               | ..     | ..               | ..     | ..               | ..     | ..               | ..     | ..               | ..     | .. |
| Tempio Pausania . . . . .     | 60.0                                                                                              | 40.0       | ..                | ..                  | ..                  | ..                  | 33.0                | 67.0                 | 74.5                  | 25.5                  | 31.6                  | 68.4                  | 49.8                  | 50.2                   | 64.6             | 35.4     | 87.0             | 13.0   | 50.4             | 49.6   | ..               | ..     | ..               | ..     | ..               | ..     | ..               | ..     | .. |
| Siena . . . . .               | 47.4                                                                                              | 52.6       | ..                | ..                  | ..                  | ..                  | ..                  | ..                   | 36.0                  | 64.0                  | 45.2                  | 54.8                  | 37.1                  | 62.9                   | 35.7             | 64.3     | 43.1             | 56.9   | ..               | ..     | ..               | ..     | ..               | ..     | 72.7             | 27.3   | ..               | ..     | .. |
| Montepulciano . . . . .       | 42.5                                                                                              | 57.5       | ..                | ..                  | ..                  | ..                  | ..                  | ..                   | 45.4                  | 54.6                  | 36.7                  | 63.3                  | 57.8                  | 42.2                   | 36.5             | 63.5     | ..               | ..     | 36.0             | 64.0   | ..               | ..     | ..               | ..     | ..               | ..     | ..               | ..     | .. |
| Siracusa . . . . .            | 93.0                                                                                              | 7.0        | ..                | ..                  | ..                  | ..                  | ..                  | ..                   | ..                    | ..                    | 100.0                 | ..                    | ..                    | ..                     | 86.5             | 13.5     | 95.8             | 4.2    | ..               | ..     | 91.2             | 8.8    | ..               | ..     | 89.6             | 10.4   | ..               | ..     | .. |
| Modica . . . . .              | 91.6                                                                                              | 8.4        | ..                | ..                  | ..                  | ..                  | ..                  | ..                   | ..                    | 95.2                  | 4.8                   | 85.9                  | 14.1                  | 87.7                   | 12.3             | 87.8     | 12.2             | ..     | ..               | 94.2   | 5.8              | 94.1   | 5.9              | ..     | ..               | 90.4   | 9.6              | ..     | .. |
| Noto . . . . .                | 86.0                                                                                              | 14.0       | ..                | ..                  | ..                  | ..                  | ..                  | ..                   | 97.5                  | 2.5                   | ..                    | ..                    | 99.2                  | 0.8                    | ..               | ..       | 95.0             | 5.0    | 98.1             | 1.9    | ..               | ..     | 60.9             | 39.1   | ..               | ..     | ..               | ..     | .. |
| Sondrio . . . . .             | 78.9                                                                                              | 21.1       | 93.4              | 6.6                 | 83.1                | 16.9                | 77.6                | 22.4                 | 74.3                  | 25.7                  | 81.0                  | 19.0                  | 92.4                  | 7.6                    | 75.9             | 24.1     | ..               | ..     | ..               | ..     | ..               | ..     | ..               | ..     | ..               | ..     | ..               | ..     | .. |
| Teramo . . . . .              | 45.8                                                                                              | 54.2       | ..                | ..                  | ..                  | ..                  | 51.1                | 48.9                 | 57.7                  | 42.3                  | 33.9                  | 66.1                  | 48.2                  | 51.8                   | 42.5             | 57.5     | 34.1             | 65.9   | ..               | ..     | 62.1             | 37.9   | ..               | ..     | ..               | ..     | ..               | ..     | .. |
| Penne . . . . .               | 41.3                                                                                              | 58.7       | ..                | ..                  | 31.7                | 68.3                | 41.3                | 58.7                 | 34.0                  | 66.0                  | 39.0                  | 61.0                  | 26.9                  | 73.1                   | 41.9             | 58.1     | 68.0             | 32.0   | ..               | ..     | ..               | ..     | ..               | ..     | ..               | ..     | ..               | ..     | .. |
| Torino . . . . .              | 86.6                                                                                              | 13.4       | 75.6              | 24.4                | 74.7                | 25.3                | 67.0                | 33.0                 | 63.8                  | 36.2                  | 54.0                  | 46.0                  | 71.9                  | 28.1                   | 76.2             | 23.8     | 79.2             | 20.8   | 74.1             | 25.9   | ..               | ..     | ..               | ..     | ..               | ..     | ..               | 100.0  | .. |
| Aosta . . . . .               | 73.7                                                                                              | 26.3       | 85.4              | 14.6                | 68.7                | 31.3                | 75.8                | 24.2                 | 66.0                  | 34.0                  | ..                    | ..                    | ..                    | ..                     | 81.7             | 18.3     | ..               | ..     | ..               | ..     | ..               | ..     | ..               | ..     | ..               | ..     | ..               | ..     | .. |
| Ivrea . . . . .               | 75.4                                                                                              | 24.6       | 76.7              | 23.3                | 76.9                | 23.1                | 78.0                | 22.0                 | 78.6                  | 21.4                  | 64.0                  | 36.0                  | 83.0                  | 17.0                   | 66.3             | 33.7     | 66.0             | 34.0   | ..               | ..     | ..               | ..     | ..               | ..     | ..               | ..     | ..               | ..     | .. |
| Pinerolo . . . . .            | 57.4                                                                                              | 42.6       | 30.6              | 69.4                | 44.9                | 55.1                | 54.6                | 45.4                 | 57.9                  | 42.1                  | 41.4                  | 58.6                  | ..                    | ..                     | 56.9             | 43.1     | ..               | ..     | 78.8             | 21.2   | ..               | ..     | ..               | ..     | ..               | ..     | ..               | ..     | .. |
| Susa . . . . .                | 81.2                                                                                              | 18.8       | 96.2              | 3.8                 | 80.2                | 19.8                | 88.6                | 11.4                 | 89.8                  | 10.2                  | 24.2                  | 75.8                  | 80.0                  | 20.0                   | 96.0             | 4.0      | 51.0             | 49.0   | ..               | ..     | ..               | ..     | ..               | ..     | ..               | ..     | ..               | ..     | .. |
| Trapani . . . . .             | 56.2                                                                                              | 43.8       | ..                | ..                  | ..                  | ..                  | ..                  | ..                   | ..                    | ..                    | ..                    | ..                    | ..                    | ..                     | 65.9             | 34.1     | ..               | ..     | ..               | ..     | 30.0             | 70.0   | ..               | ..     | ..               | ..     | 60.5             | 39.5   | .. |
| Alcamo . . . . .              | 99.8                                                                                              | 0.2        | ..                | ..                  | ..                  | ..                  | ..                  | ..                   | 100.0                 | ..                    | 100.0                 | ..                    | ..                    | ..                     | 99.7             | 0.3      | 98.8             | 1.2    | 100.0            | ..     | ..               | ..     | 100.0            | ..     | ..               | ..     | ..               | ..     | .. |
| Mazara del Vallo . . . . .    | 89.2                                                                                              | 10.8       | ..                | ..                  | ..                  | ..                  | ..                  | ..                   | ..                    | ..                    | ..                    | ..                    | ..                    | ..                     | 98.8             | 1.2      | 98.6             | 1.4    | 63.0             | 37.0   | 93.2             | 6.8    | ..               | ..     | ..               | ..     | ..               | ..     | .. |
| Treviso . . . . .             | 47.3                                                                                              | 52.7       | ..                | ..                  | ..                  | ..                  | 5.7                 | 94.3                 | 40.2                  | 59.8                  | 13.6                  | 86.4                  | 35.5                  | 64.5                   | 33.1             | 66.9     | 11.3             | 88.7   | ..               | ..     | ..               | ..     | ..               | ..     | 92.2             | 7.8    | ..               | ..     | .. |
| Asolo . . . . .               | 36.9                                                                                              | 63.1       | ..                | ..                  | ..                  | ..                  | 47.9                | 52.1                 | 80.3                  | 19.7                  | 38.4                  | 61.6                  | 17.2                  | 82.8                   | 22.3             | 77.7     | ..               | ..     | ..               | ..     | ..               | ..     | ..               | ..     | ..               | ..     | ..               | ..     | .. |
| Castelfranco Veneto . . . . . | 44.6                                                                                              | 55.4       | ..                | ..                  | ..                  | ..                  | ..                  | ..                   | ..                    | ..                    | 38.3                  | 61.7                  | ..                    | ..                     | 43.9             | 56.1     | 47.4             | 52.6   | ..               | ..     | ..               | ..     | ..               | ..     | ..               | ..     | ..               | ..     | .. |
| Conegliano . . . . .          | 37.3                                                                                              | 62.7       | ..                | ..                  | ..                  | ..                  | 59.2                | 40.8                 | 19.0                  | 81.0                  | 23.9                  | 76.1                  | 34.9                  | 65.1                   | 36.0             | 64.0     | 53.5             | 46.5   | ..               | ..     | ..               | ..     | ..               | ..     | ..               | ..     | ..               | ..     | .. |
| Montebelluna . . . . .        | 30.4                                                                                              | 69.6       | ..                | ..                  | ..                  | ..                  | ..                  | ..                   | 33.7                  | 66.3                  | ..                    | ..                    | 42.0                  | 58.0                   | 32.4             | 67.6     | 15.6             | 84.4   | ..               | ..     | ..               | ..     | ..               | ..     | ..               | ..     | ..               | ..     | .. |
| Oderzo . . . . .              | 18.8                                                                                              | 81.2       | ..                | ..                  | 60.0                | 40.0                | ..                  | 100.0                | 54.7                  | 45.3                  | 15.0                  | 85.0                  | 9.7                   | 90.3                   | 19.8             | 80.2     | ..               | ..     | ..               | ..     | ..               | ..     | ..               | ..     | ..               | ..     | ..               | ..     | .. |

Segue TAVOLA IV\*. — DIPENDENZA FRA LA GRANDEZZA DELLA POPOLAZIONE PRESENTE COMUNALE E LA RIPARTIZIONE DELLA POPOLAZIONE MEDESIMA IN AGGLOMERATA E SPARSA.

A. — Nei circondarii o distretti.

Numeri assoluti.

| CIRCOSCRIZIONI                    | POPOLAZIONE                                                                                       |            |                   |                     |                     |                     |                     |                      |                       |                       |                       |                       |                       |                        |                  |          |                  |        |                  |        |                  |        |                  |        |                  |        |                  |        |    |         |       |
|-----------------------------------|---------------------------------------------------------------------------------------------------|------------|-------------------|---------------------|---------------------|---------------------|---------------------|----------------------|-----------------------|-----------------------|-----------------------|-----------------------|-----------------------|------------------------|------------------|----------|------------------|--------|------------------|--------|------------------|--------|------------------|--------|------------------|--------|------------------|--------|----|---------|-------|
|                                   | agglo-<br>merata                                                                                  | sparsa     | agglo-<br>merata  | sparsa              | agglo-<br>merata    | sparsa              | agglo-<br>merata    | sparsa               | agglo-<br>merata      | sparsa                | agglo-<br>merata      | sparsa                | agglo-<br>merata      | sparsa                 | agglo-<br>merata | sparsa   | agglo-<br>merata | sparsa | agglo-<br>merata | sparsa | agglo-<br>merata | sparsa | agglo-<br>merata | sparsa | agglo-<br>merata | sparsa | agglo-<br>merata | sparsa |    |         |       |
|                                   | nei comuni che fanno parte della circoscrizione che si considera ed hanno popolazione complessiva |            |                   |                     |                     |                     |                     |                      |                       |                       |                       |                       |                       |                        |                  |          |                  |        |                  |        |                  |        |                  |        |                  |        |                  |        |    |         |       |
|                                   | nella<br>circoscrizione<br>che<br>si considera                                                    | fino a 500 | da 501<br>a 1 000 | da 1 001<br>a 2 000 | da 2 001<br>a 3 000 | da 3 001<br>a 4 000 | da 4 001<br>a 5 000 | da 5 001<br>a 10 000 | da 10 001<br>a 15 000 | da 15 001<br>a 20 000 | da 20 001<br>a 30 000 | da 30 001<br>a 40 000 | da 40 001<br>a 50 000 | da 50 001<br>a 100 000 | da 100 001 —     | abitanti |                  |        |                  |        |                  |        |                  |        |                  |        |                  |        |    |         |       |
| Valdobbiadene . . . . .           | 24 649                                                                                            | 5 347      | ..                | ..                  | ..                  | ..                  | ..                  | 5 866                | 879                   | 5 492                 | 1 328                 | 3 581                 | 465                   | 9 710                  | 2 675            | ..       | ..               | ..     | ..               | ..     | ..               | ..     | ..               | ..     | ..               | ..     | ..               | ..     | .. | ..      |       |
| Vittorio . . . . .                | 30 608                                                                                            | 22 481     | ..                | ..                  | ..                  | ..                  | ..                  | 3 403                | 1 604                 | 9 983                 | 7 102                 | 1 256                 | 3 114                 | 2 886                  | 2 320            | ..       | ..               | ..     | ..               | 13 080 | 8 341            | ..     | ..               | ..     | ..               | ..     | ..               | ..     | .. | ..      |       |
| Udine . . . . .                   | 89 910                                                                                            | 9 430      | ..                | ..                  | ..                  | ..                  | ..                  | 10 904               | 1 680                 | 6 091                 | 370                   | 21 708                | 721                   | 9 711                  | 538              | ..       | ..               | ..     | ..               | ..     | ..               | ..     | ..               | ..     | 41 496           | 6 121  | ..               | ..     | .. | ..      |       |
| Cividale del Friuli . . . . .     | 47 767                                                                                            | 14 115     | ..                | ..                  | ..                  | ..                  | 8 553               | 3 514                | 9 927                 | 1 681                 | 19 080                | 4 927                 | 3 925                 | 439                    | 6 332            | 3 554    | ..               | ..     | ..               | ..     | ..               | ..     | ..               | ..     | ..               | ..     | ..               | ..     | .. | ..      |       |
| Codroipo . . . . .                | 25 557                                                                                            | 3 349      | ..                | ..                  | ..                  | ..                  | ..                  | 1 842                | 308                   | 6 658                 | 382                   | 11 821                | 1 321                 | 5 236                  | 1 338            | ..       | ..               | ..     | ..               | ..     | ..               | ..     | ..               | ..     | ..               | ..     | ..               | ..     | .. | ..      |       |
| Gemona . . . . .                  | 25 781                                                                                            | 6 551      | ..                | ..                  | ..                  | ..                  | 2 824               | 4                    | 2 452                 | 235                   | 9 231                 | 1 049                 | ..                    | ..                     | 11 274           | 5 263    | ..               | ..     | ..               | ..     | ..               | ..     | ..               | ..     | ..               | ..     | ..               | ..     | .. | ..      |       |
| Latisana . . . . .                | 17 718                                                                                            | 5 949      | ..                | ..                  | ..                  | ..                  | 2 383               | 1 089                | 7 822                 | 2 131                 | 3 139                 | 712                   | ..                    | ..                     | 4 374            | 2 017    | ..               | ..     | ..               | ..     | ..               | ..     | ..               | ..     | ..               | ..     | ..               | ..     | .. | ..      |       |
| Palmanova . . . . .               | 28 985                                                                                            | 2 838      | ..                | ..                  | ..                  | ..                  | 3 998               | 251                  | 9 109                 | 840                   | 5 821                 | 871                   | ..                    | ..                     | 10 057           | 876      | ..               | ..     | ..               | ..     | ..               | ..     | ..               | ..     | ..               | ..     | ..               | ..     | .. | ..      |       |
| Pordenone . . . . .               | 83 131                                                                                            | 54 389     | ..                | ..                  | 903                 | 7                   | 8 587               | 2 017                | 10 640                | 1 916                 | 3 105                 | 18                    | 11 329                | 7 280                  | 41 591           | 33 862   | ..               | ..     | 6 976            | 9 289  | ..               | ..     | ..               | ..     | ..               | ..     | ..               | ..     | .. | ..      |       |
| San Daniele del Friuli . . . . .  | 32 918                                                                                            | 5 646      | ..                | ..                  | ..                  | ..                  | 3 372               | 5                    | 10 713                | 2 610                 | 2 761                 | 1 052                 | ..                    | ..                     | 16 072           | 1 979    | ..               | ..     | ..               | ..     | ..               | ..     | ..               | ..     | ..               | ..     | ..               | ..     | .. | ..      |       |
| San Vito al Tagliamento . . . . . | 28 408                                                                                            | 11 539     | ..                | ..                  | ..                  | ..                  | 2 822               | 680                  | 4 665                 | 2 491                 | 2 637                 | 1 015                 | 9 661                 | 5 173                  | ..               | ..       | 8 623            | 2 180  | ..               | ..     | ..               | ..     | ..               | ..     | ..               | ..     | ..               | ..     | .. | ..      |       |
| Spilimbergo . . . . .             | 27 380                                                                                            | 10 273     | ..                | ..                  | ..                  | ..                  | 2 657               | 699                  | 5 182                 | 4 959                 | 9 846                 | 2 623                 | 3 671                 | 387                    | 6 024            | 1 205    | ..               | ..     | ..               | ..     | ..               | ..     | ..               | ..     | ..               | ..     | ..               | ..     | .. | ..      |       |
| Tarcento . . . . .                | 30 849                                                                                            | 2 455      | ..                | ..                  | ..                  | ..                  | 1 774               | 177                  | 8 801                 | 491                   | 6 260                 | 364                   | 4 683                 | 115                    | 9 331            | 1 308    | ..               | ..     | ..               | ..     | ..               | ..     | ..               | ..     | ..               | ..     | ..               | ..     | .. | ..      |       |
| Tolmezzo . . . . .                | 54 690                                                                                            | 8 453      | 376               | 28                  | 3 589               | 1 089               | 21 518              | 1 692                | 19 049                | 3 624                 | 4 705                 | 1 952                 | ..                    | ..                     | 5 453            | 68       | ..               | ..     | ..               | ..     | ..               | ..     | ..               | ..     | ..               | ..     | ..               | ..     | .. | ..      |       |
| Venezia . . . . .                 | 165 141                                                                                           | 10 054     | ..                | ..                  | ..                  | ..                  | ..                  | ..                   | ..                    | ..                    | ..                    | ..                    | ..                    | ..                     | 10 919           | 3 557    | ..               | ..     | ..               | ..     | ..               | ..     | ..               | ..     | ..               | ..     | ..               | ..     | .. | 154 222 | 6 497 |
| Chioggia . . . . .                | 40 610                                                                                            | 23 681     | ..                | ..                  | ..                  | ..                  | ..                  | ..                   | ..                    | ..                    | ..                    | ..                    | 1 504                 | 3 284                  | 5 801            | ..       | ..               | ..     | 3 961            | 14 680 | ..               | ..     | 29 344           | 5 717  | ..               | ..     | ..               | ..     | .. | ..      |       |
| Dolo . . . . .                    | 14 832                                                                                            | 34 012     | ..                | ..                  | ..                  | ..                  | ..                  | 1 831                | 6 109                 | 1 362                 | 5 718                 | 3 369                 | 1 514                 | 4 606                  | 8 756            | ..       | ..               | ..     | 3 664            | 11 915 | ..               | ..     | ..               | ..     | ..               | ..     | ..               | ..     | .. | ..      |       |
| Mestre . . . . .                  | 14 408                                                                                            | 24 247     | ..                | ..                  | ..                  | ..                  | ..                  | 442                  | 4 636                 | 620                   | 2 603                 | 1 876                 | 11 172                | ..                     | ..               | ..       | ..               | ..     | 11 470           | 5 836  | ..               | ..     | ..               | ..     | ..               | ..     | ..               | ..     | .. | ..      |       |
| Mirano . . . . .                  | 8 390                                                                                             | 31 688     | ..                | ..                  | ..                  | ..                  | ..                  | ..                   | ..                    | ..                    | ..                    | ..                    | 1 649                 | 7 718                  | 3 872            | 15 262   | 2 869            | 8 708  | ..               | ..     | ..               | ..     | ..               | ..     | ..               | ..     | ..               | ..     | .. | ..      |       |
| Portogruaro . . . . .             | 22 285                                                                                            | 30 237     | ..                | ..                  | ..                  | ..                  | 1 250               | 495                  | 1 825                 | 3 636                 | 629                   | 5 970                 | 7 373                 | 6 138                  | 4 912            | 7 900    | 6 296            | 6 098  | ..               | ..     | ..               | ..     | ..               | ..     | ..               | ..     | ..               | ..     | .. | ..      |       |
| San Donà di Piave . . . . .       | 12 930                                                                                            | 34 237     | ..                | ..                  | ..                  | ..                  | ..                  | 2 661                | 5 291                 | 645                   | 5 879                 | 1 619                 | 11 892                | 1 411                  | 4 538            | 6 594    | 6 687            | ..     | ..               | ..     | ..               | ..     | ..               | ..     | ..               | ..     | ..               | ..     | .. | ..      |       |



Segue TAVOLA IV\*. — DIPENDENZA FRA LA GRANDEZZA DELLA POPOLAZIONE PRESENTE COMUNALE E LA RIPARTIZIONE DELLA POPOLAZIONE MEDESIMA IN AGGLOMERATA E SPARSA.

A — Nei circondarii o distretti.

Numeri relativi a 100 abitanti.

| CIRCOSCRIZIONI                           | POPOLAZIONE                                                                                       |        |                  |                |                  |                  |                  |                  |                   |                    |                    |                    |                    |                    |                     |              |                  |        |                  |        |                  |        |                  |        |                  |        |                  |        |    |    |    |    |      |     |    |
|------------------------------------------|---------------------------------------------------------------------------------------------------|--------|------------------|----------------|------------------|------------------|------------------|------------------|-------------------|--------------------|--------------------|--------------------|--------------------|--------------------|---------------------|--------------|------------------|--------|------------------|--------|------------------|--------|------------------|--------|------------------|--------|------------------|--------|----|----|----|----|------|-----|----|
|                                          | agglo-<br>merata                                                                                  | sparsa | agglo-<br>merata | sparsa         | agglo-<br>merata | sparsa           | agglo-<br>merata | sparsa           | agglo-<br>merata  | sparsa             | agglo-<br>merata   | sparsa             | agglo-<br>merata   | sparsa             | agglo-<br>merata    | sparsa       | agglo-<br>merata | sparsa | agglo-<br>merata | sparsa | agglo-<br>merata | sparsa | agglo-<br>merata | sparsa | agglo-<br>merata | sparsa | agglo-<br>merata | sparsa |    |    |    |    |      |     |    |
|                                          | nei comuni che fanno parte della circoscrizione che si considera ed hanno popolazione complessiva |        |                  |                |                  |                  |                  |                  |                   |                    |                    |                    |                    |                    |                     |              |                  |        |                  |        |                  |        |                  |        |                  |        |                  |        |    |    |    |    |      |     |    |
|                                          | nella circoscrizione che si considera                                                             |        | fino a 500       | da 501 a 1 000 | da 1 001 a 2 000 | da 2 001 a 3 000 | da 3 001 a 4 000 | da 4 001 a 5 000 | da 5 001 a 10 000 | da 10 001 a 15 000 | da 15 001 a 20 000 | da 20 001 a 30 000 | da 30 001 a 40 000 | da 40 001 a 50 000 | da 50 001 a 100 000 | da 100 001 — | abitanti         |        |                  |        |                  |        |                  |        |                  |        |                  |        |    |    |    |    |      |     |    |
| <i>Valdobbiadene</i> . . . . .           | 82·2                                                                                              | 17·8   | ..               | ..             | ..               | ..               | ..               | 87·0             | 13·0              | 80·5               | 19·5               | 88·5               | 11·5               | 78·4               | 21·6                | ..           | ..               | ..     | ..               | ..     | ..               | ..     | ..               | ..     | ..               | ..     | ..               | ..     | .. | .. | .. | .. | ..   |     |    |
| <i>Vittorio</i> . . . . .                | 57·7                                                                                              | 42·3   | ..               | ..             | ..               | ..               | ..               | 68·0             | 32·0              | 58·4               | 41·6               | 28·7               | 71·3               | 55·4               | 44·6                | ..           | ..               | ..     | ..               | 61·1   | 38·9             | ..     | ..               | ..     | ..               | ..     | ..               | ..     | .. | .. | .. | .. | ..   |     |    |
| <b><i>Udine</i></b> . . . . .            | 90·5                                                                                              | 9·5    | ..               | ..             | ..               | ..               | ..               | 86·6             | 13·4              | 94·3               | 5·7                | 96·8               | 3·2                | 94·8               | 5·2                 | ..           | ..               | ..     | ..               | ..     | ..               | ..     | ..               | ..     | 87·1             | 12·9   | ..               | ..     | .. | .. | .. | .. | ..   |     |    |
| <i>Cividale del Friuli</i> . . . . .     | 77·2                                                                                              | 22·8   | ..               | ..             | ..               | ..               | 70·9             | 29·1             | 85·5              | 14·5               | 79·4               | 20·6               | 89·9               | 10·1               | 64·1                | 35·9         | ..               | ..     | ..               | ..     | ..               | ..     | ..               | ..     | ..               | ..     | ..               | ..     | .. | .. | .. | .. | ..   | ..  |    |
| <i>Codroipo</i> . . . . .                | 88·4                                                                                              | 11·6   | ..               | ..             | ..               | ..               | ..               | 85·7             | 14·3              | 94·6               | 5·4                | 89·9               | 10·1               | 79·6               | 20·4                | ..           | ..               | ..     | ..               | ..     | ..               | ..     | ..               | ..     | ..               | ..     | ..               | ..     | .. | .. | .. | .. | ..   | ..  |    |
| <i>Gemona</i> . . . . .                  | 79·7                                                                                              | 20·3   | ..               | ..             | ..               | ..               | 99·9             | 0·1              | 91·3              | 8·7                | 89·8               | 10·2               | ..                 | ..                 | 68·2                | 31·8         | ..               | ..     | ..               | ..     | ..               | ..     | ..               | ..     | ..               | ..     | ..               | ..     | .. | .. | .. | .. | ..   | ..  |    |
| <i>Latisana</i> . . . . .                | 74·9                                                                                              | 25·1   | ..               | ..             | ..               | ..               | 68·6             | 31·4             | 78·6              | 21·4               | 81·5               | 18·5               | ..                 | ..                 | 68·4                | 31·6         | ..               | ..     | ..               | ..     | ..               | ..     | ..               | ..     | ..               | ..     | ..               | ..     | .. | .. | .. | .. | ..   | ..  |    |
| <i>Palmanova</i> . . . . .               | 91·1                                                                                              | 8·9    | ..               | ..             | ..               | ..               | 94·1             | 5·9              | 91·6              | 8·4                | 87·0               | 13·0               | ..                 | ..                 | 92·0                | 8·0          | ..               | ..     | ..               | ..     | ..               | ..     | ..               | ..     | ..               | ..     | ..               | ..     | .. | .. | .. | .. | ..   | ..  | .. |
| <i>Pordenone</i> . . . . .               | 60·5                                                                                              | 39·5   | ..               | ..             | 99·2             | 0·8              | 81·0             | 19·0             | 84·7              | 15·3               | 99·4               | 0·6                | 60·9               | 39·1               | 55·1                | 44·9         | ..               | ..     | 42·9             | 57·1   | ..               | ..     | ..               | ..     | ..               | ..     | ..               | ..     | .. | .. | .. | .. | ..   | ..  |    |
| <i>San Daniele del Friuli</i> . . . . .  | 85·4                                                                                              | 14·6   | ..               | ..             | ..               | ..               | 99·9             | 0·1              | 80·4              | 19·6               | 72·4               | 27·6               | ..                 | ..                 | 89·0                | 11·0         | ..               | ..     | ..               | ..     | ..               | ..     | ..               | ..     | ..               | ..     | ..               | ..     | .. | .. | .. | .. | ..   | ..  | .. |
| <i>San Vito al Tagliamento</i> . . . . . | 71·1                                                                                              | 28·9   | ..               | ..             | ..               | ..               | 80·6             | 19·4             | 65·2              | 34·8               | 72·2               | 27·8               | 65·1               | 34·9               | ..                  | ..           | 79·8             | 20·2   | ..               | ..     | ..               | ..     | ..               | ..     | ..               | ..     | ..               | ..     | .. | .. | .. | .. | ..   | ..  | .. |
| <i>Spilimbergo</i> . . . . .             | 72·7                                                                                              | 27·3   | ..               | ..             | ..               | ..               | 79·2             | 20·8             | 51·1              | 48·9               | 79·0               | 21·0               | 84·2               | 15·8               | 82·2                | 17·8         | ..               | ..     | ..               | ..     | ..               | ..     | ..               | ..     | ..               | ..     | ..               | ..     | .. | .. | .. | .. | ..   | ..  | .. |
| <i>Tarcento</i> . . . . .                | 92·6                                                                                              | 7·4    | ..               | ..             | ..               | ..               | 90·9             | 9·1              | 94·7              | 5·3                | 94·5               | 5·5                | 97·6               | 2·4                | 87·7                | 12·3         | ..               | ..     | ..               | ..     | ..               | ..     | ..               | ..     | ..               | ..     | ..               | ..     | .. | .. | .. | .. | ..   | ..  | .. |
| <i>Tolmezzo</i> . . . . .                | 86·6                                                                                              | 13·4   | 93·1             | 6·9            | 76·7             | 23·3             | 92·7             | 7·3              | 84·0              | 16·0               | 70·7               | 29·3               | ..                 | ..                 | 98·8                | 1·2          | ..               | ..     | ..               | ..     | ..               | ..     | ..               | ..     | ..               | ..     | ..               | ..     | .. | .. | .. | .. | 96·0 | 4·0 |    |
| <b><i>Venezia</i></b> . . . . .          | 94·3                                                                                              | 5·7    | ..               | ..             | ..               | ..               | ..               | ..               | ..                | ..                 | ..                 | ..                 | ..                 | 75·4               | 24·6                | ..           | ..               | ..     | ..               | ..     | ..               | ..     | ..               | ..     | ..               | ..     | ..               | ..     | .. | .. | .. | .. | ..   | ..  | .. |
| <i>Chioggia</i> . . . . .                | 63·2                                                                                              | 36·8   | ..               | ..             | ..               | ..               | ..               | ..               | ..                | ..                 | ..                 | ..                 | 31·4               | 68·6               | 100·0               | ..           | ..               | ..     | 21·2             | 78·8   | ..               | ..     | 83·7             | 16·3   | ..               | ..     | ..               | ..     | .. | .. | .. | .. | ..   | ..  | .. |
| <i>Dolo</i> . . . . .                    | 30·4                                                                                              | 69·6   | ..               | ..             | ..               | ..               | ..               | 23·1             | 76·9              | 19·2               | 80·8               | 69·0               | 31·0               | 34·5               | 65·5                | ..           | ..               | 23·5   | 76·5             | ..     | ..               | ..     | ..               | ..     | ..               | ..     | ..               | ..     | .. | .. | .. | .. | ..   | ..  | .. |
| <i>Mestre</i> . . . . .                  | 37·3                                                                                              | 62·7   | ..               | ..             | ..               | ..               | ..               | 8·7              | 91·3              | 19·2               | 80·8               | 14·4               | 85·6               | ..                 | ..                  | ..           | ..               | 66·3   | 33·7             | ..     | ..               | ..     | ..               | ..     | ..               | ..     | ..               | ..     | .. | .. | .. | .. | ..   | ..  | .. |
| <i>Mirano</i> . . . . .                  | 20·9                                                                                              | 79·1   | ..               | ..             | ..               | ..               | ..               | ..               | ..                | ..                 | ..                 | ..                 | 17·6               | 82·4               | 20·2                | 79·8         | 24·8             | 75·2   | ..               | ..     | ..               | ..     | ..               | ..     | ..               | ..     | ..               | ..     | .. | .. | .. | .. | ..   | ..  | .. |
| <i>Portogruaro</i> . . . . .             | 42·4                                                                                              | 57·6   | ..               | ..             | ..               | ..               | 71·6             | 28·4             | 33·4              | 66·6               | 9·5                | 90·5               | 54·6               | 45·4               | 38·3                | 61·7         | 50·8             | 49·2   | ..               | ..     | ..               | ..     | ..               | ..     | ..               | ..     | ..               | ..     | .. | .. | .. | .. | ..   | ..  | .. |
| <i>San Donà di Piave</i> . . . . .       | 27·4                                                                                              | 72·6   | ..               | ..             | ..               | ..               | ..               | 33·5             | 66·5              | 9·9                | 90·1               | 12·0               | 88·0               | 23·7               | 76·3                | 49·8         | 50·2             | ..     | ..               | ..     | ..               | ..     | ..               | ..     | ..               | ..     | ..               | ..     | .. | .. | .. | .. | ..   | ..  | .. |

Segue TAVOLA IV\*. — DIPENDENZA FRA LA GRANDEZZA DELLA POPOLAZIONE PRESENTE COMUNALE E LA RIPARTIZIONE DELLA POPOLAZIONE MEDESIMA IN AGGLOMERATA E SPARSA.

A. — Nei circondarii o distretti.

Numeri assoluti.

| CIRCOSCRIZIONI                         | POPOLAZIONE                                                                                       |        |                  |                |                  |                  |                  |                  |                   |                    |                    |                    |                    |                    |                     |              |                  |        |                  |        |                  |        |                  |        |                  |        |                  |        |    |    |
|----------------------------------------|---------------------------------------------------------------------------------------------------|--------|------------------|----------------|------------------|------------------|------------------|------------------|-------------------|--------------------|--------------------|--------------------|--------------------|--------------------|---------------------|--------------|------------------|--------|------------------|--------|------------------|--------|------------------|--------|------------------|--------|------------------|--------|----|----|
|                                        | agglo-<br>merata                                                                                  | sparsa | agglo-<br>merata | sparsa         | agglo-<br>merata | sparsa           | agglo-<br>merata | sparsa           | agglo-<br>merata  | sparsa             | agglo-<br>merata   | sparsa             | agglo-<br>merata   | sparsa             | agglo-<br>merata    | sparsa       | agglo-<br>merata | sparsa | agglo-<br>merata | sparsa | agglo-<br>merata | sparsa | agglo-<br>merata | sparsa | agglo-<br>merata | sparsa | agglo-<br>merata | sparsa |    |    |
|                                        | nei comuni che fanno parte della circoscrizione che si considera ed hanno popolazione complessiva |        |                  |                |                  |                  |                  |                  |                   |                    |                    |                    |                    |                    |                     |              |                  |        |                  |        |                  |        |                  |        |                  |        |                  |        |    |    |
|                                        | Nella circoscrizione che si considera                                                             |        | fino a 500       | da 501 a 1 000 | da 1 001 a 2 000 | da 2 001 a 3 000 | da 3 001 a 4 000 | da 4 001 a 5 000 | da 5 001 a 10 000 | da 10 001 a 15 000 | da 15 001 a 20 000 | da 20 001 a 30 000 | da 30 001 a 40 000 | da 40 001 a 50 000 | da 50 001 a 100 000 | da 100 001 — | abitanti         |        |                  |        |                  |        |                  |        |                  |        |                  |        |    |    |
| <b>Verona</b> . . . . .                | 120 314                                                                                           | 40 101 | ..               | ..             | ..               | 2 853            | 7 506            | 11 485           | 8 935             | 5 391              | 2 417              | 5 180              | 8 170              | 17 165             | 9 404               | ..           | ..               | ..     | ..               | ..     | ..               | ..     | ..               | ..     | ..               | ..     | 78 240           | 3 669  | .. | .. |
| <i>Bardolino</i> . . . . .             | 13 194                                                                                            | 9 668  | ..               | ..             | ..               | 1 135            | 528              | 6 229            | 3 452             | 3 121              | 3 944              | 2 709              | 1 744              | ..                 | ..                  | ..           | ..               | ..     | ..               | ..     | ..               | ..     | ..               | ..     | ..               | ..     | ..               | ..     | .. |    |
| <i>Caprino Veronese</i> . . . . .      | 10 487                                                                                            | 6 911  | ..               | ..             | 2 492            | 738              | 2 453            | 4 058            | ..                | ..                 | ..                 | ..                 | ..                 | 5 542              | 2 115               | ..           | ..               | ..     | ..               | ..     | ..               | ..     | ..               | ..     | ..               | ..     | ..               | ..     | .. |    |
| <i>Cologna Veneta</i> . . . . .        | 10 720                                                                                            | 16 374 | ..               | ..             | ..               | ..               | 1 807            | ..               | ..                | 2 732              | 4 151              | 2 376              | 1 811              | 5 612              | 8 605               | ..           | ..               | ..     | ..               | ..     | ..               | ..     | ..               | ..     | ..               | ..     | ..               | ..     | .. |    |
| <i>Isola della Scala</i> . . . . .     | 16 761                                                                                            | 28 243 | ..               | ..             | 261              | 650              | 1 030            | 915              | 1 857             | 3 492              | 4 626              | 5 510              | 1 067              | 3 066              | 7 920               | 14 610       | ..               | ..     | ..               | ..     | ..               | ..     | ..               | ..     | ..               | ..     | ..               | ..     | .. |    |
| <i>Legnago</i> . . . . .               | 20 447                                                                                            | 28 143 | ..               | ..             | ..               | ..               | 1 654            | 1 741            | 688               | 3 875              | 2 277              | 4 573              | 1 222              | 2 794              | 6 412               | 6 372        | ..               | ..     | 8 194            | 8 788  | ..               | ..     | ..               | ..     | ..               | ..     | ..               | ..     | .. |    |
| <i>San Bonifacio</i> . . . . .         | 28 254                                                                                            | 13 182 | ..               | ..             | ..               | ..               | 778              | 930              | 3 793             | 909                | 3 720              | 3 447              | 4 385              | 4 054              | 15 578              | 3 842        | ..               | ..     | ..               | ..     | ..               | ..     | ..               | ..     | ..               | ..     | ..               | ..     | .. |    |
| <i>Sanguinetto</i> . . . . .           | 5 686                                                                                             | 20 335 | ..               | ..             | ..               | ..               | 287              | 780              | 2 148             | 3 261              | 579                | 6 142              | 1 778              | 2 705              | 894                 | 7 447        | ..               | ..     | ..               | ..     | ..               | ..     | ..               | ..     | ..               | ..     | ..               | ..     | .. |    |
| <i>San Pietro in Cariano</i> . . . . . | 19 839                                                                                            | 11 003 | ..               | ..             | ..               | ..               | 1 026            | 593              | 7 581             | 3 421              | 7 310              | 6 203              | 3 922              | 786                | ..                  | ..           | ..               | ..     | ..               | ..     | ..               | ..     | ..               | ..     | ..               | ..     | ..               | ..     | .. |    |
| <i>Tregnago</i> . . . . .              | 7 892                                                                                             | 18 103 | ..               | ..             | ..               | ..               | 328              | 2 803            | 1 049             | 4 035              | 6 515              | 11 265             | ..                 | ..                 | ..                  | ..           | ..               | ..     | ..               | ..     | ..               | ..     | ..               | ..     | ..               | ..     | ..               | ..     | .. |    |
| <i>Villafranca di Verona</i> . . . . . | 17 880                                                                                            | 11 512 | ..               | ..             | ..               | ..               | ..               | 4 667            | 2 921             | ..                 | ..                 | 2 149              | 2 151              | 2 508              | 3 728               | 8 556        | 2 712            | ..     | ..               | ..     | ..               | ..     | ..               | ..     | ..               | ..     | ..               | ..     | .. |    |
| <b>Vicenza</b> . . . . .               | 69 271                                                                                            | 62 160 | ..               | ..             | ..               | ..               | 1 814            | 4 325            | 7 922             | 17 014             | 5 923              | 7 830              | 3 908              | 10 020             | 8 494               | 9 626        | ..               | ..     | ..               | ..     | ..               | ..     | ..               | ..     | ..               | 41 210 | 13 345           | ..     | .. |    |
| <i>Arzignano</i> . . . . .             | 8 286                                                                                             | 22 926 | ..               | ..             | 830              | 792              | 87               | 1 321            | 697               | 6 688              | ..                 | ..                 | 641                | 4 128              | 1 392               | 3 683        | 4 639            | 6 314  | ..               | ..     | ..               | ..     | ..               | ..     | ..               | ..     | ..               | ..     | .. |    |
| <i>Asiago</i> . . . . .                | 15 162                                                                                            | 11 702 | ..               | ..             | 66               | 729              | 275              | 1 120            | 3 329             | 2 327              | 1 154              | 2 648              | 7 289              | 1 393              | 3 049               | 3 485        | ..               | ..     | ..               | ..     | ..               | ..     | ..               | ..     | ..               | ..     | ..               | ..     | .. |    |
| <i>Barbarano</i> . . . . .             | 6 226                                                                                             | 15 983 | ..               | ..             | 282              | 664              | 933              | 853              | 3 960             | 12 066             | 1 051              | 2 400              | ..                 | ..                 | ..                  | ..           | ..               | ..     | ..               | ..     | ..               | ..     | ..               | ..     | ..               | ..     | ..               | ..     | .. |    |
| <i>Bassano</i> . . . . .               | 27 568                                                                                            | 31 115 | ..               | ..             | 459              | 484              | 2 262            | 2 154            | 6 313             | 3 541              | 1 174              | 9 556              | 4 003              | 4 980              | 2 658               | 3 938        | ..               | ..     | 10 699           | 6 462  | ..               | ..     | ..               | ..     | ..               | ..     | ..               | ..     | .. |    |
| <i>Lonigo</i> . . . . .                | 15 281                                                                                            | 27 216 | ..               | ..             | ..               | ..               | 641              | 3 325            | 311               | 1 787              | 4 981              | 9 152              | 1 999              | 2 862              | 1 118               | 5 149        | 6 231            | 4 941  | ..               | ..     | ..               | ..     | ..               | ..     | ..               | ..     | ..               | ..     | .. |    |
| <i>Marostica</i> . . . . .             | 14 378                                                                                            | 28 278 | ..               | ..             | ..               | ..               | 1 823            | 4 409            | 3 184             | 9 591              | 569                | 3 416              | 3 920              | 5 170              | 4 882               | 5 692        | ..               | ..     | ..               | ..     | ..               | ..     | ..               | ..     | ..               | ..     | ..               | ..     | .. |    |
| <i>Schio</i> . . . . .                 | 30 854                                                                                            | 36 007 | ..               | ..             | 261              | 1 139            | 285              | 1 623            | 1 908             | 3 017              | 5 980              | 10 670             | 8 471              | 5 448              | 3 597               | 9 430        | ..               | ..     | 10 352           | 4 680  | ..               | ..     | ..               | ..     | ..               | ..     | ..               | ..     | .. |    |
| <i>Thiene</i> . . . . .                | 23 139                                                                                            | 14 988 | ..               | ..             | ..               | ..               | 1 981            | 1 514            | 9 760             | 5 650              | 4 726              | 5 833              | ..                 | ..                 | 6 672               | 1 991        | ..               | ..     | ..               | ..     | ..               | ..     | ..               | ..     | ..               | ..     | ..               | ..     | .. |    |
| <i>Valdagno</i> . . . . .              | 10 394                                                                                            | 25 504 | ..               | ..             | ..               | ..               | 252              | 1 699            | ..                | ..                 | 718                | 6 068              | 3 476              | 6 265              | 826                 | 5 850        | 5 122            | 5 622  | ..               | ..     | ..               | ..     | ..               | ..     | ..               | ..     | ..               | ..     | .. |    |

A — Nei circondarii o distretti.

Numeri relativi a 100 abitanti.

| CIRCOSCRIZIONI                         | POPOLAZIONE                                                                                       |            |                   |                     |                     |                     |                     |                      |                       |                       |                       |                       |                       |                        |                  |          |                  |        |                  |        |                  |        |                  |        |                  |        |                  |        |    |    |
|----------------------------------------|---------------------------------------------------------------------------------------------------|------------|-------------------|---------------------|---------------------|---------------------|---------------------|----------------------|-----------------------|-----------------------|-----------------------|-----------------------|-----------------------|------------------------|------------------|----------|------------------|--------|------------------|--------|------------------|--------|------------------|--------|------------------|--------|------------------|--------|----|----|
|                                        | agglo-<br>merata                                                                                  | sparsa     | agglo-<br>merata  | sparsa              | agglo-<br>merata    | sparsa              | agglo-<br>merata    | sparsa               | agglo-<br>merata      | sparsa                | agglo-<br>merata      | sparsa                | agglo-<br>merata      | sparsa                 | agglo-<br>merata | sparsa   | agglo-<br>merata | sparsa | agglo-<br>merata | sparsa | agglo-<br>merata | sparsa | agglo-<br>merata | sparsa | agglo-<br>merata | sparsa | agglo-<br>merata | sparsa |    |    |
|                                        | nei comuni che fanno parte della circoscrizione che si considera ed hanno popolazione complessiva |            |                   |                     |                     |                     |                     |                      |                       |                       |                       |                       |                       |                        |                  |          |                  |        |                  |        |                  |        |                  |        |                  |        |                  |        |    |    |
|                                        | nella<br>circoscrizione<br>che<br>si considera                                                    | fino a 500 | da 501<br>a 1 000 | da 1 001<br>a 2 000 | da 2 001<br>a 3 000 | da 3 001<br>a 4 000 | da 4 001<br>a 5 000 | da 5 001<br>a 10 000 | da 10 001<br>a 15 000 | da 15 001<br>a 20 000 | da 20 001<br>a 30 000 | da 30 001<br>a 40 000 | da 40 001<br>a 50 000 | da 50 001<br>a 100 000 | da 100 001 —     | abitanti |                  |        |                  |        |                  |        |                  |        |                  |        |                  |        |    |    |
| <b>Verona</b> . . . . .                | 75.0                                                                                              | 25.0       | ..                | ..                  | ..                  | 27.5                | 72.5                | 56.2                 | 43.8                  | 69.0                  | 31.0                  | 38.8                  | 61.2                  | 64.6                   | 35.4             | ..       | ..               | ..     | ..               | ..     | ..               | ..     | ..               | ..     | ..               | ..     | 95.5             | 4.5    | .. | .. |
| <i>Bardolino</i> . . . . .             | 57.7                                                                                              | 42.3       | ..                | ..                  | ..                  | 68.3                | 31.7                | 64.3                 | 35.7                  | 44.2                  | 55.8                  | 60.8                  | 39.2                  | ..                     | ..               | ..       | ..               | ..     | ..               | ..     | ..               | ..     | ..               | ..     | ..               | ..     | ..               | ..     | .. | .. |
| <i>Caprino Veronese</i> . . . . .      | 60.3                                                                                              | 39.7       | ..                | ..                  | 77.2                | 22.8                | 37.7                | 62.3                 | ..                    | ..                    | ..                    | ..                    | ..                    | 72.4                   | 27.6             | ..       | ..               | ..     | ..               | ..     | ..               | ..     | ..               | ..     | ..               | ..     | ..               | ..     | .. | .. |
| <i>Cologna Veneta</i> . . . . .        | 39.6                                                                                              | 60.4       | ..                | ..                  | ..                  | ..                  | 100.0               | ..                   | ..                    | 39.7                  | 60.3                  | 56.7                  | 43.3                  | 39.5                   | 60.5             | ..       | ..               | ..     | ..               | ..     | ..               | ..     | ..               | ..     | ..               | ..     | ..               | ..     | .. | .. |
| <i>Isola della Scala</i> . . . . .     | 37.2                                                                                              | 62.8       | ..                | ..                  | 28.6                | 71.4                | 53.0                | 47.0                 | 34.7                  | 65.3                  | 45.6                  | 54.4                  | 25.8                  | 74.2                   | 35.2             | 64.8     | ..               | ..     | ..               | ..     | ..               | ..     | ..               | ..     | ..               | ..     | ..               | ..     | .. | .. |
| <i>Legnago</i> . . . . .               | 42.1                                                                                              | 57.9       | ..                | ..                  | ..                  | ..                  | 48.7                | 51.3                 | 15.1                  | 84.9                  | 33.2                  | 66.8                  | 30.4                  | 69.6                   | 50.2             | 49.8     | ..               | ..     | 48.3             | 51.7   | ..               | ..     | ..               | ..     | ..               | ..     | ..               | ..     | .. | .. |
| <i>San Bonifacio</i> . . . . .         | 68.2                                                                                              | 31.8       | ..                | ..                  | ..                  | ..                  | 45.6                | 54.4                 | 80.7                  | 19.3                  | 51.9                  | 48.1                  | 52.0                  | 48.0                   | 80.2             | 19.8     | ..               | ..     | ..               | ..     | ..               | ..     | ..               | ..     | ..               | ..     | ..               | ..     | .. | .. |
| <i>Sanguinetto</i> . . . . .           | 21.9                                                                                              | 78.1       | ..                | ..                  | ..                  | ..                  | 26.9                | 73.1                 | 39.7                  | 60.3                  | 8.6                   | 91.4                  | 39.7                  | 60.3                   | 10.7             | 89.3     | ..               | ..     | ..               | ..     | ..               | ..     | ..               | ..     | ..               | ..     | ..               | ..     | .. | .. |
| <i>San Pietro in Cariano</i> . . . . . | 64.3                                                                                              | 35.7       | ..                | ..                  | ..                  | ..                  | 63.4                | 36.6                 | 68.9                  | 31.1                  | 51.1                  | 45.9                  | 83.3                  | 16.7                   | ..               | ..       | ..               | ..     | ..               | ..     | ..               | ..     | ..               | ..     | ..               | ..     | ..               | ..     | .. | .. |
| <i>Tregnago</i> . . . . .              | 30.4                                                                                              | 69.6       | ..                | ..                  | ..                  | ..                  | 10.5                | 89.5                 | 20.6                  | 79.4                  | 36.6                  | 63.4                  | ..                    | ..                     | ..               | ..       | ..               | ..     | ..               | ..     | ..               | ..     | ..               | ..     | ..               | ..     | ..               | ..     | .. | .. |
| <i>Villafranca di Verona</i> . . . . . | 60.8                                                                                              | 39.2       | ..                | ..                  | ..                  | ..                  | ..                  | ..                   | 61.5                  | 38.5                  | ..                    | ..                    | 50.0                  | 50.0                   | 40.2             | 59.8     | 75.9             | 24.1   | ..               | ..     | ..               | ..     | ..               | ..     | ..               | ..     | ..               | ..     | .. | .. |
| <b>Vicenza</b> . . . . .               | 52.7                                                                                              | 47.3       | ..                | ..                  | ..                  | ..                  | 29.5                | 70.5                 | 31.8                  | 68.2                  | 43.1                  | 56.9                  | 28.1                  | 71.9                   | 46.9             | 53.1     | ..               | ..     | ..               | ..     | ..               | ..     | ..               | ..     | ..               | ..     | 75.5             | 24.5   | .. | .. |
| <i>Arzignano</i> . . . . .             | 26.5                                                                                              | 73.5       | ..                | ..                  | 51.2                | 48.8                | 6.2                 | 93.8                 | 9.4                   | 90.6                  | ..                    | ..                    | 13.4                  | 86.6                   | 27.4             | 72.6     | 42.4             | 57.6   | ..               | ..     | ..               | ..     | ..               | ..     | ..               | ..     | ..               | ..     | .. | .. |
| <i>Asiago</i> . . . . .                | 56.4                                                                                              | 43.6       | ..                | ..                  | 8.3                 | 91.7                | 19.7                | 80.3                 | 58.9                  | 41.1                  | 30.4                  | 69.6                  | 84.0                  | 16.0                   | 46.7             | 53.3     | ..               | ..     | ..               | ..     | ..               | ..     | ..               | ..     | ..               | ..     | ..               | ..     | .. | .. |
| <i>Barbarano</i> . . . . .             | 28.0                                                                                              | 72.0       | ..                | ..                  | 29.8                | 70.2                | 52.2                | 47.8                 | 24.7                  | 75.3                  | 30.5                  | 69.5                  | ..                    | ..                     | ..               | ..       | ..               | ..     | ..               | ..     | ..               | ..     | ..               | ..     | ..               | ..     | ..               | ..     | .. | .. |
| <i>Bassano</i> . . . . .               | 47.0                                                                                              | 53.0       | ..                | ..                  | 48.7                | 51.3                | 51.2                | 48.8                 | 64.1                  | 35.9                  | 10.9                  | 83.1                  | 44.6                  | 55.4                   | 40.3             | 59.7     | ..               | ..     | 62.3             | 37.7   | ..               | ..     | ..               | ..     | ..               | ..     | ..               | ..     | .. | .. |
| <i>Lonigo</i> . . . . .                | 36.0                                                                                              | 64.0       | ..                | ..                  | ..                  | ..                  | 16.2                | 83.8                 | 14.8                  | 85.2                  | 35.2                  | 64.8                  | 41.1                  | 58.9                   | 17.8             | 82.2     | 55.8             | 44.2   | ..               | ..     | ..               | ..     | ..               | ..     | ..               | ..     | ..               | ..     | .. | .. |
| <i>Marostica</i> . . . . .             | 33.7                                                                                              | 66.3       | ..                | ..                  | ..                  | ..                  | 29.3                | 70.7                 | 24.9                  | 75.1                  | 14.3                  | 85.7                  | 43.1                  | 56.9                   | 46.2             | 53.8     | ..               | ..     | ..               | ..     | ..               | ..     | ..               | ..     | ..               | ..     | ..               | ..     | .. | .. |
| <i>Schio</i> . . . . .                 | 46.1                                                                                              | 53.9       | ..                | ..                  | 18.6                | 81.4                | 14.9                | 85.1                 | 38.7                  | 61.3                  | 35.9                  | 64.1                  | 60.9                  | 39.1                   | 27.6             | 72.4     | ..               | ..     | 68.9             | 31.1   | ..               | ..     | ..               | ..     | ..               | ..     | ..               | ..     | .. | .. |
| <i>Thiene</i> . . . . .                | 60.7                                                                                              | 39.3       | ..                | ..                  | ..                  | ..                  | 56.7                | 43.3                 | 63.3                  | 36.7                  | 44.8                  | 55.2                  | ..                    | ..                     | 77.0             | 23.0     | ..               | ..     | ..               | ..     | ..               | ..     | ..               | ..     | ..               | ..     | ..               | ..     | .. | .. |
| <i>Valdagno</i> . . . . .              | 29.0                                                                                              | 71.0       | ..                | ..                  | ..                  | ..                  | 12.9                | 87.1                 | ..                    | ..                    | 10.6                  | 89.4                  | 35.7                  | 64.3                   | 12.4             | 87.6     | 47.7             | 52.3   | ..               | ..     | ..               | ..     | ..               | ..     | ..               | ..     | ..               | ..     | .. | .. |

Segue TAVOLA IV\*. — DIPENDENZA FRA LA GRANDEZZA DELLA POPOLAZIONE PRESENTE COMUNALE E LA RIPARTIZIONE DELLA POPOLAZIONE MEDESIMA IN AGGLOMERATA E SPARSA.

B. — Nelle provincie.

Numeri assoluti.

| CIRCOSCRIZIONI                 | POPOLAZIONE                                                                                       |         |              |                |                  |                  |                  |                  |                   |                    |                    |                    |                    |                    |                     |              |              |        |              |        |              |        |              |        |              |        |              |        |         |        |
|--------------------------------|---------------------------------------------------------------------------------------------------|---------|--------------|----------------|------------------|------------------|------------------|------------------|-------------------|--------------------|--------------------|--------------------|--------------------|--------------------|---------------------|--------------|--------------|--------|--------------|--------|--------------|--------|--------------|--------|--------------|--------|--------------|--------|---------|--------|
|                                | agglo-merata                                                                                      | sparsa  | agglo-merata | sparsa         | agglo-merata     | sparsa           | agglo-merata     | sparsa           | agglo-merata      | sparsa             | agglo-merata       | sparsa             | agglo-merata       | sparsa             | agglo-merata        | sparsa       | agglo-merata | sparsa | agglo-merata | sparsa | agglo-merata | sparsa | agglo-merata | sparsa | agglo-merata | sparsa | agglo-merata | sparsa |         |        |
|                                | nei comuni che fanno parte della circoscrizione che si considera ed hanno popolazione complessiva |         |              |                |                  |                  |                  |                  |                   |                    |                    |                    |                    |                    |                     |              |              |        |              |        |              |        |              |        |              |        |              |        |         |        |
|                                | Nella circoscrizione che si considera                                                             |         | fino a 500   | da 501 a 1 000 | da 1 001 a 2 000 | da 2 001 a 3 000 | da 3 001 a 4 000 | da 4 001 a 5 000 | da 5 001 a 10 000 | da 10 001 a 15 000 | da 15 001 a 20 000 | da 20 001 a 30 000 | da 30 001 a 40 000 | da 40 001 a 50 000 | da 50 001 a 100 000 | da 100 001 — | abitanti     |        |              |        |              |        |              |        |              |        |              |        |         |        |
| Alessandria . . . . .          | 507 943                                                                                           | 299 753 | 9 511        | 4 563          | 45 823           | 22 621           | 93 316           | 60 903           | 82 927            | 49 531             | 68 126             | 39 525             | 15 763             | 10 179             | 35 783              | 43 536       | 14 006       | 6 875  | 23 288       | 11 879 | 14 342       | 5 717  | 48 803       | 24 958 | ..           | ..     | 56 255       | 19 466 | ..      | ..     |
| Ancona . . . . .               | 162 424                                                                                           | 157 285 | ..           | ..             | 193              | 788              | 5 332            | 14 074           | 9 731             | 22 958             | 5 780              | 11 284             | 4 133              | 9 407              | 26 268              | 32 762       | 8 462        | 14 357 | 7 311        | 11 497 | 42 439       | 29 833 | ..           | ..     | ..           | ..     | 52 775       | 10 325 | ..      | ..     |
| Aquila degli Abruzzi . . . . . | 372 595                                                                                           | 34 410  | ..           | ..             | 7 702            | 854              | 68 603           | 3 243            | 64 148            | 8 527              | 68 173             | 5 078              | 32 042             | 3 974              | 88 366              | 5 110        | 10 316       | 892    | 15 389       | 3 146  | 17 856       | 4 086  | ..           | ..     | ..           | ..     | ..           | ..     | ..      | ..     |
| Arezzo . . . . .               | 96 486                                                                                            | 187 177 | ..           | ..             | ..               | ..               | 3 140            | 1 235            | 5 385             | 10 355             | 8 015              | 22 499             | 4 404              | 8 820              | 39 655              | 66 555       | 11 182       | 25 561 | ..           | ..     | 7 088        | 22 215 | ..           | ..     | 17 617       | 29 887 | ..           | ..     | ..      | ..     |
| Ascoli Piceno . . . . .        | 112 755                                                                                           | 140 880 | ..           | ..             | 1 393            | 2 233            | 10 958           | 27 168           | 17 663            | 31 646             | 10 982             | 13 630             | 2 967              | 5 702              | 29 344              | 25 093       | 11 099       | 10 569 | ..           | ..     | 7 439        | 15 131 | 20 910       | 9 708  | ..           | ..     | ..           | ..     | ..      | ..     |
| Avellino . . . . .             | 301 693                                                                                           | 94 888  | 591          | ..             | 7 827            | 1 422            | 41 035           | 10 924           | 56 810            | 11 945             | 42 462             | 9 607              | 47 440             | 25 911             | 79 894              | 19 263       | ..           | ..     | 8 079        | 9 629  | 17 555       | 6 187  | ..           | ..     | ..           | ..     | ..           | ..     | ..      | ..     |
| Bari delle Puglie . . . . .    | 825 526                                                                                           | 66 098  | ..           | ..             | 1 787            | 6                | 1 196            | 40               | ..                | ..                 | 10 832             | 165                | 13 402             | 89                 | 90 967              | 16 415       | 136 452      | 9 976  | 50 125       | 4 356  | 151 355      | 16 996 | 94 260       | 3 484  | 128 985      | 3 732  | 50 591       | 2 693  | 95 574  | 8 096  |
| Belluno . . . . .              | 137 215                                                                                           | 55 578  | 216          | 4              | 3 666            | 1 215            | 23 491           | 7 209            | 28 115            | 9 965              | 18 403             | 8 048              | 19 215             | 11 639             | 19 833              | 5 622        | ..           | ..     | 9 128        | 6 337  | 15 148       | 5 539  | ..           | ..     | ..           | ..     | ..           | ..     | ..      | ..     |
| Benevento . . . . .            | 187 086                                                                                           | 67 640  | ..           | ..             | 1 553            | 280              | 24 018           | 4 835            | 41 824            | 11 363             | 36 327             | 16 062             | 16 917             | 6 303              | 47 795              | 23 120       | ..           | ..     | ..           | ..     | 18 652       | 5 677  | ..           | ..     | ..           | ..     | ..           | ..     | ..      | ..     |
| Bergamo . . . . .              | 382 418                                                                                           | 128 819 | 10 683       | 3 872          | 54 317           | 20 056           | 96 364           | 36 255           | 82 372            | 31 224             | 28 294             | 9 818              | 17 634             | 3 734              | 31 620              | 11 634       | ..           | ..     | 12 302       | 5 762  | ..           | ..     | ..           | ..     | ..           | ..     | 48 842       | 6 464  | ..      | ..     |
| Bologna . . . . .              | 253 747                                                                                           | 323 982 | ..           | ..             | ..               | ..               | ..               | ..               | 1 370             | 4 488              | 7 842              | 31 977             | 13 253             | 55 417             | 32 749              | 110 260      | 19 215       | 43 647 | 13 764       | 36 138 | ..           | ..     | 17 297       | 17 684 | ..           | ..     | ..           | ..     | 148 257 | 24 371 |
| Brescia . . . . .              | 464 513                                                                                           | 131 898 | 9 549        | 986            | 44 882           | 7 117            | 112 614          | 26 963           | 72 532            | 19 666             | 49 860             | 13 077             | 30 416             | 10 897             | 70 542              | 31 519       | 6 583        | 5 870  | ..           | ..     | ..           | ..     | ..           | ..     | ..           | ..     | 67 535       | 15 803 | ..      | ..     |
| Cagliari . . . . .             | 482 894                                                                                           | 37 319  | 12 768       | 170            | 47 123           | 1 119            | 94 277           | 5 264            | 98 489            | 2 698              | 51 066             | 5 987              | 45 697             | 3 786              | 66 433              | 3 791        | ..           | ..     | ..           | ..     | 11 276       | 10 168 | ..           | ..     | ..           | ..     | 55 765       | 4 336  | ..      | ..     |
| Caltanissetta . . . . .        | 303 140                                                                                           | 39 417  | ..           | ..             | 868              | 10               | ..               | ..               | 5 236             | 198                | 3 580              | 5                  | 16 468             | 575                | 56 411              | 6 589        | 75 290       | 3 642  | 46 258       | 2 269  | 48 043       | 3 733  | 21 491       | 10 579 | 29 495       | 11 817 | ..           | ..     | ..      | ..     |
| Campobasso . . . . .           | 307 083                                                                                           | 42 535  | 463          | ..             | 9 781            | 336              | 65 085           | 8 519            | 87 809            | 7 838              | 32 623             | 8 524              | 44 120             | 6 551              | 55 658              | 7 950        | 11 544       | 2 817  | ..           | ..     | ..           | ..     | ..           | ..     | ..           | ..     | ..           | ..     | ..      | ..     |
| Caserta . . . . .              | 625 084                                                                                           | 166 532 | ..           | ..             | 7 813            | 1 435            | 61 917           | 21 377           | 78 427            | 27 224             | 76 033             | 21 181             | 48 018             | 15 690             | 121 905             | 34 396       | 103 705      | 36 770 | 32 792       | 3 931  | 61 825       | 3 988  | 32 649       | 540    | ..           | ..     | ..           | ..     | ..      | ..     |
| Catania . . . . .              | 721 549                                                                                           | 67 598  | ..           | ..             | 1 240            | 215              | 8 483            | 777              | 9 634             | 840                | 40 328             | 3 486              | 16 120             | 1 767              | 83 798              | 12 290       | 98 037       | 11 950 | 82 456       | 4 948  | 86 178       | 7 089  | 59 246       | 6 997  | 32 123       | 10 442 | ..           | ..     | 203 906 | 6 797  |
| Catanzaro . . . . .            | 436 459                                                                                           | 46 776  | ..           | ..             | 4 511            | 48               | 80 248           | 5 668            | 85 472            | 7 691              | 74 915             | 6 594              | 53 623             | 7 455              | 64 297              | 6 857        | 29 673       | 4 636  | 15 483       | 1 721  | ..           | ..     | 28 237       | 6 106  | ..           | ..     | ..           | ..     | ..      | ..     |
| Chieti . . . . .               | 218 248                                                                                           | 148 345 | 413          | ..             | 10 945           | 2 354            | 40 856           | 16 078           | 39 672            | 30 324             | 28 463             | 20 886             | 18 699             | 17 628             | 35 677              | 28 296       | 9 398        | 5 429  | 21 941       | 14 057 | ..           | ..     | 12 184       | 13 293 | ..           | ..     | ..           | ..     | ..      | ..     |
| Como . . . . .                 | 497 176                                                                                           | 119 036 | 45 828       | 5 593          | 101 289          | 21 660           | 137 487          | 43 064           | 73 957            | 18 056             | 26 761             | 9 735              | 20 077             | 2 501              | 14 347              | 4 681        | 20 018       | 5 421  | ..           | ..     | 13 280       | 8 325  | ..           | ..     | 44 132       | ..     | ..           | ..     | ..      | ..     |
| Cosenza . . . . .              | 359 643                                                                                           | 114 358 | 137          | 134            | 4 381            | 411              | 76 354           | 19 326           | 75 260            | 19 909             | 46 769             | 11 404             | 31 528             | 12 713             | 64 631              | 32 647       | 25 870       | 12 270 | 15 768       | 322    | 18 955       | 5 222  | ..           | ..     | ..           | ..     | ..           | ..     | ..      | ..     |
| Cremona . . . . .              | 271 302                                                                                           | 77 447  | 1 216        | 138            | 11 170           | 3 292            | 62 494           | 18 221           | 64 398            | 15 367             | 22 687             | 7 842              | 11 778             | 5 055              | 19 141              | 11 108       | 24 097       | 13 121 | 14 815       | 2 373  | ..           | ..     | ..           | ..     | 39 506       | 930    | ..           | ..     | ..      | ..     |
| Cuneo . . . . .                | 345 105                                                                                           | 301 614 | 6 656        | 4 200          | 21 943           | 20 868           | 63 937           | 46 126           | 56 374            | 66 073             | 22 808             | 15 217             | 18 622             | 29 938             | 72 830              | 70 426       | 9 916        | 4 455  | 55 085       | 33 775 | 16 984       | 10 536 | ..           | ..     | ..           | ..     | ..           | ..     | ..      | ..     |
| Ferrara . . . . .              | 141 339                                                                                           | 166 585 | ..           | ..             | ..               | ..               | ..               | ..               | ..                | ..                 | 2 409              | 4 282              | 2 700              | 1 922              | 25 181              | 39 847       | 16 780       | 18 130 | 10 391       | 27 439 | 25 208       | 38 423 | ..           | ..     | ..           | ..     | 58 670       | 36 542 | ..      | ..     |

Segue TAVOLA IV\*. — DIPENDENZA FRA LA GRANDEZZA DELLA POPOLAZIONE PRESENTE COMUNALE E LA RIPARTIZIONE DELLA POPOLAZIONE MEDESIMA IN AGGLOMERATA E SPARSA.

B. — Nelle provincie.

Numeri relativi a 100 abitanti.

4 — Censimento della popolazione — Vol. 7°.

| CIRCOSCRIZIONI              | POPOLAZIONE                                                                                       |        |                  |                   |                     |                     |                     |                     |                      |                       |                       |                       |                       |                       |                        |              |                  |        |                  |        |                  |        |                  |        |                  |        |                  |        |      |      |
|-----------------------------|---------------------------------------------------------------------------------------------------|--------|------------------|-------------------|---------------------|---------------------|---------------------|---------------------|----------------------|-----------------------|-----------------------|-----------------------|-----------------------|-----------------------|------------------------|--------------|------------------|--------|------------------|--------|------------------|--------|------------------|--------|------------------|--------|------------------|--------|------|------|
|                             | agglo-<br>merata                                                                                  | sparsa | agglo-<br>merata | sparsa            | agglo-<br>merata    | sparsa              | agglo-<br>merata    | sparsa              | agglo-<br>merata     | sparsa                | agglo-<br>merata      | sparsa                | agglo-<br>merata      | sparsa                | agglo-<br>merata       | sparsa       | agglo-<br>merata | sparsa | agglo-<br>merata | sparsa | agglo-<br>merata | sparsa | agglo-<br>merata | sparsa | agglo-<br>merata | sparsa | agglo-<br>merata | sparsa |      |      |
|                             | nei comuni che fanno parte della circoscrizione che si considera ed hanno popolazione complessiva |        |                  |                   |                     |                     |                     |                     |                      |                       |                       |                       |                       |                       |                        |              |                  |        |                  |        |                  |        |                  |        |                  |        |                  |        |      |      |
|                             | Nella<br>circoscrizione<br>che<br>si considera                                                    |        | fino a 500       | da 501<br>a 1 000 | da 1 001<br>a 2 000 | da 2 001<br>a 3 000 | da 3 001<br>a 4 000 | da 4 001<br>a 5 000 | da 5 001<br>a 10 000 | da 10 001<br>a 15 000 | da 15 001<br>a 20 000 | da 20 001<br>a 30 000 | da 30 001<br>a 40 000 | da 40 001<br>a 50 000 | da 50 001<br>a 100 000 | da 100 001 — | abitanti         |        |                  |        |                  |        |                  |        |                  |        |                  |        |      |      |
| Alessandria . . . . .       | 62.9                                                                                              | 37.1   | 67.6             | 32.4              | 66.9                | 33.1                | 60.5                | 39.5                | 62.6                 | 37.4                  | 63.3                  | 36.7                  | 60.8                  | 39.2                  | 45.1                   | 54.9         | 67.1             | 32.9   | 66.2             | 33.8   | 71.5             | 28.5   | 66.2             | 33.8   | ..               | ..     | 74.3             | 25.7   | ..   | ..   |
| Ancona . . . . .            | 50.8                                                                                              | 49.2   | ..               | ..                | 19.7                | 80.3                | 27.5                | 72.5                | 29.8                 | 70.2                  | 33.9                  | 66.1                  | 30.5                  | 69.5                  | 44.5                   | 55.5         | 37.1             | 62.9   | 36.9             | 61.1   | 58.7             | 41.3   | ..               | ..     | ..               | ..     | 88.6             | 16.4   | ..   | ..   |
| Aquila degli Abruzzi . .    | 91.5                                                                                              | 8.5    | ..               | ..                | 95.6                | 4.4                 | 95.5                | 4.5                 | 88.3                 | 11.7                  | 93.1                  | 6.9                   | 89.0                  | 11.0                  | 94.5                   | 5.5          | 92.0             | 8.0    | 83.0             | 17.0   | 81.4             | 18.6   | ..               | ..     | ..               | ..     | ..               | ..     | ..   | ..   |
| Arezzo . . . . .            | 34.0                                                                                              | 66.0   | ..               | ..                | ..                  | ..                  | 71.0                | 29.0                | 84.2                 | 65.8                  | 26.3                  | 73.7                  | 33.3                  | 66.7                  | 37.3                   | 62.7         | 30.4             | 69.6   | ..               | ..     | 24.2             | 75.8   | ..               | ..     | 37.1             | 62.9   | ..               | ..     | ..   | ..   |
| Ascoli Piceno . . . . .     | 44.5                                                                                              | 55.5   | ..               | ..                | 38.4                | 61.6                | 28.7                | 71.3                | 35.8                 | 64.2                  | 44.6                  | 55.4                  | 34.2                  | 65.8                  | 53.9                   | 46.1         | 51.2             | 48.8   | ..               | ..     | 33.0             | 67.0   | 68.3             | 31.7   | ..               | ..     | ..               | ..     | ..   | ..   |
| Avellino . . . . .          | 76.1                                                                                              | 23.9   | 100.0            | ..                | 84.6                | 15.4                | 79.0                | 21.0                | 82.6                 | 17.4                  | 81.5                  | 18.5                  | 64.7                  | 35.3                  | 80.6                   | 19.4         | ..               | ..     | 45.6             | 54.4   | 73.9             | 26.1   | ..               | ..     | ..               | ..     | ..               | ..     | ..   | ..   |
| Bari delle Puglie . . . . . | 92.6                                                                                              | 7.4    | ..               | ..                | 99.7                | 0.3                 | 96.8                | 3.2                 | ..                   | ..                    | 98.5                  | 1.5                   | 99.3                  | 0.7                   | 84.7                   | 15.3         | 93.2             | 6.8    | 92.0             | 8.0    | 89.9             | 10.1   | 96.4             | 3.6    | 97.2             | 2.8    | 94.9             | 5.1    | 9.22 | 0.78 |
| Belluno . . . . .           | 71.2                                                                                              | 28.8   | 98.2             | 1.8               | 75.1                | 24.9                | 76.5                | 23.5                | 73.8                 | 26.2                  | 69.6                  | 30.4                  | 62.3                  | 37.7                  | 77.9                   | 22.1         | ..               | ..     | 59.0             | 41.0   | 73.2             | 26.8   | ..               | ..     | ..               | ..     | ..               | ..     | ..   | ..   |
| Benevento . . . . .         | 73.4                                                                                              | 26.6   | ..               | ..                | 84.7                | 15.3                | 83.2                | 16.8                | 78.6                 | 21.4                  | 69.3                  | 30.7                  | 72.9                  | 27.1                  | 67.4                   | 32.6         | ..               | ..     | ..               | ..     | 76.7             | 23.3   | ..               | ..     | ..               | ..     | ..               | ..     | ..   | ..   |
| Bergamo . . . . .           | 74.8                                                                                              | 25.2   | 73.4             | 26.6              | 73.0                | 27.0                | 72.7                | 27.3                | 72.5                 | 27.5                  | 74.2                  | 25.8                  | 82.5                  | 17.5                  | 73.1                   | 26.9         | ..               | ..     | 68.1             | 31.9   | ..               | ..     | ..               | ..     | ..               | ..     | 88.3             | 11.7   | ..   | ..   |
| Bologna . . . . .           | 43.9                                                                                              | 56.1   | ..               | ..                | ..                  | ..                  | ..                  | ..                  | 23.4                 | 76.6                  | 19.7                  | 80.3                  | 19.3                  | 80.7                  | 22.9                   | 77.1         | 30.6             | 69.4   | 27.6             | 72.4   | ..               | ..     | 49.4             | 50.6   | ..               | ..     | ..               | ..     | 85.9 | 14.1 |
| Brescia . . . . .           | 77.9                                                                                              | 22.1   | 90.6             | 9.4               | 86.3                | 13.7                | 80.7                | 19.3                | 78.7                 | 21.3                  | 79.2                  | 20.8                  | 73.6                  | 26.4                  | 69.1                   | 30.9         | 52.9             | 47.1   | ..               | ..     | ..               | ..     | ..               | ..     | ..               | ..     | 81.0             | 19.0   | ..   | ..   |
| Cagliari . . . . .          | 92.8                                                                                              | 7.2    | 98.7             | 1.3               | 97.7                | 2.3                 | 94.7                | 5.3                 | 97.3                 | 2.7                   | 89.5                  | 10.5                  | 92.3                  | 7.7                   | 94.6                   | 5.4          | ..               | ..     | ..               | ..     | 52.6             | 47.4   | ..               | ..     | ..               | ..     | 92.8             | 7.2    | ..   | ..   |
| Caltanissetta . . . . .     | 88.5                                                                                              | 11.5   | ..               | ..                | 98.9                | 1.1                 | ..                  | ..                  | 96.4                 | 3.6                   | 99.9                  | 0.1                   | 96.6                  | 3.4                   | 89.5                   | 10.5         | 95.4             | 4.6    | 95.3             | 4.7    | 92.8             | 7.2    | 67.0             | 33.0   | 71.4             | 28.6   | ..               | ..     | ..   | ..   |
| Campobasso . . . . .        | 87.8                                                                                              | 12.2   | 100.0            | ..                | 96.7                | 3.3                 | 88.4                | 11.6                | 91.8                 | 8.2                   | 79.3                  | 20.7                  | 87.1                  | 12.9                  | 87.5                   | 12.5         | 80.4             | 19.6   | ..               | ..     | ..               | ..     | ..               | ..     | ..               | ..     | ..               | ..     | ..   | ..   |
| Caserta . . . . .           | 79.0                                                                                              | 21.0   | ..               | ..                | 84.5                | 15.5                | 74.3                | 25.7                | 74.2                 | 25.8                  | 78.2                  | 21.8                  | 75.4                  | 24.6                  | 78.0                   | 22.0         | 73.8             | 26.2   | 89.3             | 10.7   | 93.9             | 6.1    | 98.4             | 1.6    | ..               | ..     | ..               | ..     | ..   | ..   |
| Catania . . . . .           | 91.4                                                                                              | 8.6    | ..               | ..                | 85.2                | 14.8                | 91.6                | 8.4                 | 92.0                 | 8.0                   | 92.0                  | 8.0                   | 90.1                  | 9.9                   | 87.2                   | 12.8         | 89.1             | 10.9   | 94.3             | 5.7    | 92.4             | 7.6    | 89.4             | 10.6   | 75.5             | 24.5   | ..               | ..     | 96.8 | 3.2  |
| Catanzaro . . . . .         | 90.3                                                                                              | 9.7    | ..               | ..                | 98.9                | 1.1                 | 93.4                | 6.6                 | 91.7                 | 8.3                   | 91.9                  | 8.1                   | 87.8                  | 12.2                  | 90.4                   | 9.6          | 86.5             | 13.5   | 90.0             | 10.0   | ..               | ..     | 82.2             | 17.8   | ..               | ..     | ..               | ..     | ..   | ..   |
| Chieti . . . . .            | 59.5                                                                                              | 40.5   | 100.0            | ..                | 82.3                | 17.7                | 71.8                | 28.2                | 56.7                 | 43.3                  | 57.7                  | 42.3                  | 51.5                  | 48.5                  | 55.8                   | 44.2         | 63.4             | 36.6   | 61.0             | 39.0   | ..               | ..     | 47.8             | 52.2   | ..               | ..     | ..               | ..     | ..   | ..   |
| Como . . . . .              | 80.7                                                                                              | 19.3   | 89.1             | 10.9              | 82.4                | 17.6                | 76.1                | 23.9                | 80.4                 | 19.6                  | 73.3                  | 26.7                  | 88.9                  | 11.1                  | 75.4                   | 24.6         | 78.7             | 21.3   | ..               | ..     | 61.5             | 38.5   | ..               | ..     | 100.0            | ..     | ..               | ..     | ..   | ..   |
| Cosenza . . . . .           | 75.9                                                                                              | 24.1   | 50.6             | 49.4              | 91.4                | 8.6                 | 79.8                | 20.2                | 79.1                 | 20.9                  | 80.4                  | 19.6                  | 71.3                  | 28.7                  | 66.4                   | 33.6         | 67.8             | 32.2   | 98.0             | 2.0    | 78.4             | 21.6   | ..               | ..     | ..               | ..     | ..               | ..     | ..   | ..   |
| Cremona . . . . .           | 77.8                                                                                              | 22.2   | 89.8             | 10.2              | 77.2                | 22.8                | 77.4                | 22.6                | 80.7                 | 19.3                  | 74.3                  | 25.7                  | 70.0                  | 30.0                  | 63.3                   | 36.7         | 64.7             | 35.3   | 86.2             | 13.8   | ..               | ..     | ..               | ..     | 37.7             | 2.3    | ..               | ..     | ..   | ..   |
| Cuneo . . . . .             | 53.4                                                                                              | 46.6   | 61.3             | 38.7              | 51.3                | 48.7                | 58.1                | 41.9                | 46.6                 | 54.0                  | 60.0                  | 40.0                  | 38.3                  | 61.7                  | 50.8                   | 49.2         | 69.0             | 31.0   | 62.0             | 38.0   | 61.6             | 38.4   | ..               | ..     | ..               | ..     | ..               | ..     | ..   | ..   |
| Ferrara . . . . .           | 45.9                                                                                              | 54.1   | ..               | ..                | ..                  | ..                  | ..                  | ..                  | ..                   | ..                    | 36.0                  | 64.0                  | 58.4                  | 41.6                  | 38.7                   | 61.3         | 48.1             | 51.9   | 27.5             | 72.5   | 39.6             | 60.4   | ..               | ..     | ..               | ..     | 61.6             | 38.4   | ..   | ..   |

Segue TAVOLA IV\*. — DIPENDENZA FRA LA GRANDEZZA DELLA POPOLAZIONE PRESENTE COMUNALE E LA RIPARTIZIONE DELLA POPOLAZIONE MEDESIMA IN AGGLOMERATA E SPARSA.

B. — Nelle provincie.

Numeri assoluti.

| CIRCOSCRIZIONI           |           | POPOLAZIONE                                                                                       |            |                |                  |                  |                  |                  |                   |                    |                    |                    |                    |                    |                     |              |          |              |        |              |        |              |        |              |        |              |        |              |         |        |
|--------------------------|-----------|---------------------------------------------------------------------------------------------------|------------|----------------|------------------|------------------|------------------|------------------|-------------------|--------------------|--------------------|--------------------|--------------------|--------------------|---------------------|--------------|----------|--------------|--------|--------------|--------|--------------|--------|--------------|--------|--------------|--------|--------------|---------|--------|
|                          |           | agglo-merata                                                                                      | sparsa     | agglo-merata   | sparsa           | agglo-merata     | sparsa           | agglo-merata     | sparsa            | agglo-merata       | sparsa             | agglo-merata       | sparsa             | agglo-merata       | sparsa              | agglo-merata | sparsa   | agglo-merata | sparsa | agglo-merata | sparsa | agglo-merata | sparsa | agglo-merata | sparsa | agglo-merata | sparsa | agglo-merata | sparsa  |        |
|                          |           | nei comuni che fanno parte della circoscrizione che si considera ed hanno popolazione complessiva |            |                |                  |                  |                  |                  |                   |                    |                    |                    |                    |                    |                     |              |          |              |        |              |        |              |        |              |        |              |        |              |         |        |
|                          |           | Nella circoscrizione che si considera                                                             | fino a 500 | da 501 a 1 000 | da 1 001 a 2 000 | da 2 001 a 3 000 | da 3 001 a 4 000 | da 4 001 a 5 000 | da 5 001 a 10 000 | da 10 001 a 15 000 | da 15 001 a 20 000 | da 20 001 a 30 000 | da 30 001 a 40 000 | da 40 001 a 50 000 | da 50 001 a 100 000 | da 100 001 — | abitanti |              |        |              |        |              |        |              |        |              |        |              |         |        |
| Firenze. . . . .         | 538 672   | 460 751                                                                                           | ..         | ..             | ..               | ..               | 276              | 1 414            | 571               | 2 090              | 17 265             | 25 543             | 13 476             | 22 607             | 60 309              | 103 619      | 98 747   | 161 052      | 23 141 | 29 246       | 47 855 | 35 141       | ..     | ..           | ..     | ..           | 62 041 | 62 170       | 214 991 | 17 869 |
| Foggia. . . . .          | 437 976   | 29 044                                                                                            | ..         | ..             | 1 242            | 197              | 4 211            | 466              | 23 424            | 775                | 23 560             | 89                 | 35 762             | 446                | 93 434              | 5 405        | 65 182   | 6 646        | 32 662 | 1 599        | 21 377 | 1 635        | 30 547 | 1 655        | 34 943 | 5 083        | 71 632 | 5 048        | ..      | ..     |
| Forlì. . . . .           | 111 071   | 190 337                                                                                           | ..         | ..             | ..               | ..               | 2 373            | 5 477            | 6 837             | 15 143             | 4 344              | 19 724             | 8 895              | 22 278             | 23 226              | 40 475       | 2 515    | 7 676        | ..     | ..           | ..     | ..           | ..     | ..           | 38 170 | 53 423       | 24 711 | 26 141       | ..      | ..     |
| Genova. . . . .          | 811 965   | 238 087                                                                                           | 4 267      | 1 090          | 19 590           | 5 646            | 44 984           | 23 907           | 35 353            | 19 965             | 52 285             | 35 355             | 43 455             | 37 356             | 97 200              | 33 665       | 65 390   | 32 075       | 8 105  | 7 438        | 41 787 | 2 729        | ..     | ..           | 38 871 | 3 550        | 10 270 | 33 498       | 270 408 | 1 813  |
| Girgenti. . . . .        | 372 811   | 20 993                                                                                            | ..         | ..             | ..               | ..               | 1 408            | ..               | 18 897            | 468                | 10 768             | 202                | ..                 | 4 122              | 73 660              | 765          | 137 188  | 6 394        | 15 151 | 179          | 85 871 | 8 563        | 29 868 | 300          | ..     | ..           | ..     | ..           | ..      | ..     |
| Grosseto. . . . .        | 89 489    | 57 145                                                                                            | ..         | ..             | ..               | ..               | 1 919            | 47               | ..                | ..                 | 1 477              | 1 638              | 3 207              | 1 037              | 64 371              | 42 383       | 7 931    | 4 511        | 10 584 | 7 529        | ..     | ..           | ..     | ..           | ..     | ..           | ..     | ..           | ..      | ..     |
| Lecce. . . . .           | 695 012   | 76 495                                                                                            | ..         | ..             | 5 204            | 231              | 27 514           | 1 653            | 65 543            | 4 618              | 79 682             | 5 847              | 67 014             | 3 575              | 138 440             | 11 701       | 98 787   | 8 826        | 41 832 | 7 687        | 77 265 | 20 588       | 31 556 | 4 666        | ..     | ..           | 62 175 | 7 103        | ..      | ..     |
| Livorno. . . . .         | 118 019   | 17 746                                                                                            | ..         | ..             | ..               | ..               | 1 237            | 328              | 7 902             | 2 904              | 2 577              | 1 061              | 3 491              | 1 387              | 6 509               | 3 054        | ..       | ..           | ..     | ..           | ..     | ..           | ..     | ..           | ..     | ..           | ..     | ..           | 96 303  | 9 012  |
| Lucca. . . . .           | 129 347   | 203 664                                                                                           | ..         | ..             | ..               | ..               | ..               | ..               | ..                | ..                 | 5 949              | 10 509             | 3 066              | 6 313              | 31 198              | 39 201       | 21 785   | 13 553       | 24 837 | 31 662       | 18 032 | 3 096        | ..     | ..           | 2 240  | 45 410       | 22 240 | 53 920       | ..      | ..     |
| Macerata. . . . .        | 117 604   | 140 789                                                                                           | 796        | 16             | 1 668            | 894              | 8 747            | 8 228            | 7 892             | 11 331             | 17 322             | 15 512             | 7 023              | 14 933             | 33 744              | 40 972       | 24 028   | 27 184       | 4 933  | 10 230       | 11 451 | 11 489       | ..     | ..           | ..     | ..           | ..     | ..           | ..      | ..     |
| Mantova. . . . .         | 181 586   | 167 462                                                                                           | ..         | ..             | 742              | 181              | 8 003            | 6 627            | 15 974            | 19 506             | 23 976             | 21 204             | 19 518             | 11 562             | 56 278              | 78 099       | 12 870   | 25 039       | 12 268 | 4 544        | ..     | ..           | 31 957 | 700          | ..     | ..           | ..     | ..           | ..      | ..     |
| Massa e Carrara. . . . . | 151 076   | 61 354                                                                                            | ..         | ..             | ..               | ..               | 9 075            | 3 332            | 15 091            | 5 392              | 18 185             | 6 917              | 10 749             | 6 711              | 16 694              | 8 253        | 10 984   | 3 425        | 15 256 | 2 143        | ..     | ..           | 19 673 | 11 157       | 35 369 | 14 024       | ..     | ..           | ..      | ..     |
| Messina. . . . .         | 410 847   | 106 401                                                                                           | 846        | 7              | 1 444            | 104              | 33 159           | 8 091            | 38 800            | 10 421             | 43 341             | 15 509             | 25 143             | 6 119              | 62 081              | 20 287       | 47 375   | 20 340       | 19 026 | 13 159       | 24 034 | 1 405        | ..     | ..           | ..     | ..           | ..     | ..           | 115 598 | 10 959 |
| Milano. . . . .          | 1 419 984 | 306 564                                                                                           | 1 884      | 673            | 16 042           | 7 060            | 82 679           | 46 781           | 111 723           | 44 514             | 112 283            | 39 490             | 48 183             | 19 318             | 247 330             | 67 495       | 80 159   | 18 982       | 44 638 | 6 875        | 56 948 | 21 077       | ..     | ..           | ..     | ..           | 38 730 | 14 484       | 579 385 | 19 815 |
| Modena. . . . .          | 110 301   | 242 750                                                                                           | ..         | ..             | ..               | ..               | 898              | 2 661            | 2 222             | 5 420              | 4 972              | 20 013             | 2 689              | 34 199             | 25 325              | 113 940      | 8 680    | 16 946       | 3 833  | 12 907       | 10 946 | 16 477       | ..     | ..           | ..     | ..           | 50 736 | 20 187       | ..      | ..     |
| Napoli. . . . .          | 1 195 008 | 115 777                                                                                           | ..         | ..             | ..               | ..               | 6 223            | 503              | 17 775            | 1 054              | 16 562             | 4 318              | 28 506             | 8 507              | 102 463             | 22 975       | 155 940  | 38 982       | 30 709 | 2 263        | 86 350 | 7 741        | 87 210 | 14 673       | ..     | ..           | ..     | ..           | 663 270 | 14 761 |
| Novara. . . . .          | 625 746   | 130 580                                                                                           | 33 712     | 4 899          | 69 436           | 12 455           | 122 888          | 29 632           | 93 563            | 21 758             | 61 651             | 18 000             | 55 476             | 9 161              | 75 437              | 17 047       | 17 494   | 4 674        | ..     | ..           | 19 172 | 3 347        | 27 939 | 3 964        | ..     | ..           | 48 978 | 5 593        | ..      | ..     |
| Padova. . . . .          | 167 173   | 352 185                                                                                           | ..         | ..             | ..               | ..               | 2 688            | 5 762            | 16 485            | 55 965             | 16 102             | 94 135             | 16 669             | 63 352             | 15 582              | 77 848       | 28 210   | 30 335       | ..     | ..           | ..     | ..           | ..     | ..           | ..     | ..           | 71 437 | 24 793       | ..      | ..     |
| Palermo. . . . .         | 753 890   | 41 741                                                                                            | ..         | ..             | ..               | ..               | 10 142           | 371              | 20 838            | 622                | 41 332             | 990                | 30 765             | 714                | 161 537             | 9 796        | 76 907   | 3 766        | 33 912 | 198          | 59 840 | 2 873        | ..     | ..           | ..     | ..           | ..     | ..           | 318 617 | 22 471 |
| Parma. . . . .           | 145 147   | 181 016                                                                                           | ..         | ..             | ..               | ..               | ..               | ..               | 6 180             | 6 841              | 18 214             | 21 019             | 11 157             | 19 589             | 46 139              | 109 092      | 12 335   | 23 687       | ..     | ..           | ..     | ..           | ..     | ..           | ..     | ..           | 51 122 | 788          | ..      | ..     |
| Pavia. . . . .           | 365 976   | 146 364                                                                                           | 4 055      | 2 134          | 25 730           | 13 051           | 75 496           | 35 832           | 54 971            | 32 866             | 39 596             | 16 611             | 46 999             | 14 294             | 39 388              | 9 628        | 6 157    | 4 311        | ..     | ..           | 38 648 | 12 675       | 34 936 | 4 962        | ..     | ..           | ..     | ..           | ..      | ..     |
| Perugia. . . . .         | 322 047   | 364 549                                                                                           | 1 368      | 432            | 10 698           | 3 142            | 44 178           | 34 013           | 27 151            | 28 413             | 19 453             | 32 441             | 12 918             | 27 112             | 43 650              | 56 741       | 28 753   | 54 449       | 25 618 | 28 484       | 51 366 | 57 472       | 24 050 | 8 869        | ..     | ..           | 32 844 | 32 961       | ..      | ..     |
| Pesaro e Urbino. . . . . | 104 412   | 157 104                                                                                           | ..         | ..             | 1 648            | 2 417            | 13 732           | 31 166           | 10 765            | 20 538             | 11 343             | 29 077             | 10 622             | 16 046             | 13 141              | 16 949       | 4 129    | 7 550        | 21 332 | 23 713       | 17 700 | 9 648        | ..     | ..           | ..     | ..           | ..     | ..           | ..      | ..     |
| Piacenza. . . . .        | 124 024   | 132 209                                                                                           | ..         | ..             | ..               | ..               | 1 588            | 105              | 7 505             | 10 870             | 17 211             | 26 276             | 12 695             | 19 844             | 46 847              | 74 750       | ..       | ..           | ..     | ..           | ..     | ..           | ..     | ..           | ..     | ..           | ..     | ..           | ..      | ..     |

Segue TAVOLA IV\*. — DIPENDENZA FRA LA GRANDEZZA DELLA POPOLAZIONE PRESENTE COMUNALE E LA RIPARTIZIONE DELLA POPOLAZIONE MEDESIMA IN AGGLOMERATA E SPARSA.

B. — Nelle provincie.

Numeri relativi a 100 abitanti.

| CIRCOSCRIZIONI            |      | POPOLAZIONE                                                                                       |            |                   |                     |                     |                     |                     |                      |                       |                       |                       |                       |                       |                        |                  |          |                  |        |                  |        |                  |        |                  |        |                  |        |      |      |     |    |
|---------------------------|------|---------------------------------------------------------------------------------------------------|------------|-------------------|---------------------|---------------------|---------------------|---------------------|----------------------|-----------------------|-----------------------|-----------------------|-----------------------|-----------------------|------------------------|------------------|----------|------------------|--------|------------------|--------|------------------|--------|------------------|--------|------------------|--------|------|------|-----|----|
|                           |      | agglo-<br>merata                                                                                  | sparsa     | agglo-<br>merata  | sparsa              | agglo-<br>merata    | sparsa              | agglo-<br>merata    | sparsa               | agglo-<br>merata      | sparsa                | agglo-<br>merata      | sparsa                | agglo-<br>merata      | sparsa                 | agglo-<br>merata | sparsa   | agglo-<br>merata | sparsa | agglo-<br>merata | sparsa | agglo-<br>merata | sparsa | agglo-<br>merata | sparsa | agglo-<br>merata | sparsa |      |      |     |    |
|                           |      | nei comuni che fanno parte della circoscrizione che si considera ed hanno popolazione complessiva |            |                   |                     |                     |                     |                     |                      |                       |                       |                       |                       |                       |                        |                  |          |                  |        |                  |        |                  |        |                  |        |                  |        |      |      |     |    |
|                           |      | nella<br>circoscrizione<br>che<br>si considera                                                    | fino a 500 | da 501<br>a 1 000 | da 1 001<br>a 2 000 | da 2 001<br>a 3 000 | da 3 001<br>a 4 000 | da 4 001<br>a 5 000 | da 5 001<br>a 10 000 | da 10 001<br>a 15 000 | da 15 001<br>a 20 000 | da 20 001<br>a 30 000 | da 30 001<br>a 40 000 | da 40 001<br>a 50 000 | da 50 001<br>a 100 000 | da 100 001 —     | abitanti |                  |        |                  |        |                  |        |                  |        |                  |        |      |      |     |    |
| Firenze . . . . .         | 53.9 | 46.1                                                                                              | ..         | ..                | ..                  | ..                  | 16.3                | 83.7                | 21.5                 | 78.5                  | 40.3                  | 59.7                  | 37.3                  | 62.7                  | 36.8                   | 63.2             | 38.0     | 62.0             | 44.2   | 55.8             | 57.7   | 42.3             | ..     | ..               | ..     | ..               | 49.9   | 50.1 | 92.3 | 7.7 |    |
| Foggia . . . . .          | 93.8 | 6.2                                                                                               | ..         | ..                | 86.3                | 13.7                | 90.0                | 10.0                | 96.8                 | 3.2                   | 99.6                  | 0.4                   | 98.8                  | 1.2                   | 94.5                   | 5.5              | 90.7     | 9.3              | 95.3   | 4.7              | 92.9   | 7.1              | 94.9   | 5.1              | 87.3   | 12.7             | 93.4   | 6.6  | ..   | ..  |    |
| Forlì . . . . .           | 36.9 | 63.1                                                                                              | ..         | ..                | ..                  | ..                  | 30.2                | 69.8                | 31.1                 | 68.9                  | 18.0                  | 82.0                  | 28.5                  | 71.5                  | 36.5                   | 63.5             | 24.7     | 75.3             | ..     | ..               | ..     | ..               | ..     | ..               | ..     | 41.7             | 58.3   | 48.6 | 51.4 | ..  | .. |
| Genova . . . . .          | 77.3 | 22.7                                                                                              | 79.7       | 20.3              | 77.6                | 22.4                | 65.3                | 34.7                | 63.9                 | 36.1                  | 59.7                  | 40.3                  | 53.8                  | 46.2                  | 74.3                   | 25.7             | 67.1     | 32.9             | 52.1   | 47.9             | 93.9   | 6.1              | ..     | ..               | 91.6   | 8.4              | 72.9   | 27.1 | 99.3 | 0.7 |    |
| Girgenti . . . . .        | 94.7 | 5.3                                                                                               | ..         | ..                | ..                  | ..                  | 100.0               | ..                  | 97.6                 | 2.4                   | 98.2                  | 1.8                   | ..                    | 100.0                 | 99.0                   | 1.0              | 95.5     | 4.5              | 98.8   | 1.2              | 90.9   | 9.1              | 99.0   | 1.0              | ..     | ..               | ..     | ..   | ..   | ..  |    |
| Grosseto . . . . .        | 61.0 | 39.0                                                                                              | ..         | ..                | ..                  | ..                  | 97.6                | 2.4                 | ..                   | ..                    | 47.4                  | 52.6                  | 75.6                  | 24.4                  | 60.3                   | 39.7             | 63.7     | 36.3             | 58.4   | 41.6             | ..     | ..               | ..     | ..               | ..     | ..               | ..     | ..   | ..   | ..  |    |
| Lecce . . . . .           | 90.1 | 9.9                                                                                               | ..         | ..                | 95.7                | 4.3                 | 94.3                | 5.7                 | 93.4                 | 6.6                   | 93.2                  | 6.8                   | 94.9                  | 5.1                   | 92.2                   | 7.8              | 91.8     | 8.2              | 84.5   | 15.5             | 79.0   | 21.0             | 87.1   | 12.9             | ..     | ..               | 89.7   | 10.3 | ..   | ..  |    |
| Livorno . . . . .         | 86.9 | 13.1                                                                                              | ..         | ..                | ..                  | ..                  | 79.0                | 21.0                | 73.1                 | 26.9                  | 70.8                  | 29.2                  | 71.6                  | 28.4                  | 68.1                   | 31.9             | ..       | ..               | ..     | ..               | ..     | ..               | ..     | ..               | ..     | ..               | ..     | ..   | 91.4 | 8.6 |    |
| Lucca . . . . .           | 38.8 | 61.2                                                                                              | ..         | ..                | ..                  | ..                  | ..                  | ..                  | ..                   | ..                    | 36.1                  | 63.9                  | 32.7                  | 67.3                  | 44.3                   | 55.7             | 61.6     | 38.4             | 44.0   | 56.0             | 85.3   | 14.7             | ..     | ..               | 4.7    | 95.3             | 29.2   | 70.8 | ..   | ..  |    |
| Macerata . . . . .        | 45.5 | 54.5                                                                                              | 98.0       | 2.0               | 65.1                | 34.9                | 51.5                | 48.5                | 41.1                 | 58.9                  | 52.8                  | 47.2                  | 32.0                  | 68.0                  | 45.2                   | 54.8             | 46.9     | 53.1             | 32.5   | 67.5             | 49.9   | 50.1             | ..     | ..               | ..     | ..               | ..     | ..   | ..   | ..  |    |
| Manitova . . . . .        | 52.0 | 48.0                                                                                              | ..         | ..                | 80.4                | 19.6                | 54.7                | 45.3                | 45.0                 | 55.0                  | 53.1                  | 46.9                  | 62.8                  | 37.2                  | 41.9                   | 58.1             | 33.9     | 66.1             | 73.0   | 27.0             | ..     | ..               | 97.9   | 2.1              | ..     | ..               | ..     | ..   | ..   | ..  |    |
| Massa e Carrara . . . . . | 71.1 | 28.9                                                                                              | ..         | ..                | ..                  | ..                  | 73.1                | 26.9                | 73.7                 | 26.3                  | 72.4                  | 27.6                  | 61.6                  | 38.4                  | 66.9                   | 33.1             | 76.2     | 23.8             | 87.7   | 12.3             | ..     | ..               | 63.8   | 36.2             | 71.6   | 28.4             | ..     | ..   | ..   | ..  |    |
| Messina . . . . .         | 79.4 | 20.6                                                                                              | 99.2       | 0.8               | 93.3                | 6.7                 | 80.4                | 19.6                | 78.8                 | 21.2                  | 73.6                  | 26.4                  | 80.4                  | 19.6                  | 75.4                   | 24.6             | 70.0     | 30.0             | 59.1   | 40.9             | 94.5   | 5.5              | ..     | ..               | ..     | ..               | ..     | ..   | 91.3 | 8.7 |    |
| Milano . . . . .          | 82.2 | 17.8                                                                                              | 73.7       | 26.3              | 69.4                | 30.6                | 63.9                | 36.1                | 71.5                 | 28.5                  | 74.0                  | 26.0                  | 71.4                  | 28.6                  | 78.6                   | 21.4             | 80.9     | 19.1             | 86.7   | 13.3             | 73.0   | 27.0             | ..     | ..               | ..     | ..               | 72.8   | 27.2 | 96.7 | 3.3 |    |
| Modena . . . . .          | 31.2 | 68.8                                                                                              | ..         | ..                | ..                  | ..                  | 25.2                | 74.8                | 29.1                 | 70.9                  | 19.9                  | 80.1                  | 7.3                   | 92.7                  | 18.2                   | 81.8             | 33.9     | 66.1             | 22.9   | 77.1             | 39.9   | 60.1             | ..     | ..               | ..     | ..               | 71.5   | 28.5 | ..   | ..  |    |
| Napoli . . . . .          | 91.2 | 8.8                                                                                               | ..         | ..                | ..                  | ..                  | 92.5                | 7.5                 | 94.4                 | 5.6                   | 79.3                  | 20.7                  | 77.0                  | 23.0                  | 81.7                   | 18.3             | 80.0     | 20.0             | 93.1   | 6.9              | 91.8   | 8.2              | 85.6   | 14.4             | ..     | ..               | ..     | ..   | 97.8 | 2.2 |    |
| Novara . . . . .          | 82.7 | 17.3                                                                                              | 87.3       | 12.7              | 84.8                | 15.2                | 80.5                | 19.5                | 81.1                 | 18.9                  | 77.4                  | 22.6                  | 85.8                  | 14.2                  | 81.6                   | 18.4             | 78.9     | 21.1             | ..     | ..               | 85.1   | 14.9             | 87.6   | 12.4             | ..     | ..               | 89.8   | 10.2 | ..   | ..  |    |
| Padova . . . . .          | 32.2 | 67.8                                                                                              | ..         | ..                | ..                  | ..                  | 31.8                | 68.2                | 22.8                 | 77.2                  | 14.6                  | 85.4                  | 20.8                  | 79.2                  | 16.7                   | 88.3             | 48.2     | 51.8             | ..     | ..               | ..     | ..               | ..     | ..               | ..     | ..               | 74.2   | 25.8 | ..   | ..  |    |
| Palermo . . . . .         | 94.8 | 5.2                                                                                               | ..         | ..                | ..                  | ..                  | 96.5                | 3.5                 | 97.1                 | 2.9                   | 97.8                  | 2.2                   | 97.7                  | 2.3                   | 94.3                   | 5.7              | 95.3     | 4.7              | 99.4   | 0.6              | 95.4   | 4.6              | ..     | ..               | ..     | ..               | ..     | ..   | 93.4 | 6.6 |    |
| Parma . . . . .           | 44.5 | 55.5                                                                                              | ..         | ..                | ..                  | ..                  | ..                  | ..                  | 47.5                 | 52.5                  | 46.4                  | 53.6                  | 36.3                  | 63.7                  | 29.7                   | 70.3             | 34.2     | 65.8             | ..     | ..               | ..     | ..               | ..     | ..               | ..     | ..               | 98.5   | 1.5  | ..   | ..  |    |
| Pavia . . . . .           | 71.4 | 28.6                                                                                              | 65.5       | 34.5              | 66.3                | 33.7                | 67.8                | 32.2                | 62.6                 | 37.4                  | 70.4                  | 29.6                  | 76.7                  | 23.3                  | 80.4                   | 19.6             | 58.8     | 41.2             | ..     | ..               | 75.3   | 24.7             | 87.6   | 12.4             | ..     | ..               | ..     | ..   | ..   | ..  |    |
| Perugia . . . . .         | 46.9 | 53.1                                                                                              | 76.0       | 24.0              | 77.3                | 22.7                | 56.5                | 43.5                | 48.9                 | 51.1                  | 37.5                  | 62.5                  | 32.3                  | 67.7                  | 43.5                   | 56.5             | 34.6     | 65.4             | 47.4   | 52.6             | 47.2   | 52.8             | 73.0   | 27.0             | ..     | ..               | 49.9   | 50.1 | ..   | ..  |    |
| Pesaro e Urbino . . . . . | 39.9 | 61.1                                                                                              | ..         | ..                | 40.5                | 59.5                | 30.6                | 69.4                | 34.4                 | 65.6                  | 28.1                  | 71.9                  | 39.8                  | 60.2                  | 43.7                   | 56.3             | 35.4     | 64.6             | 47.4   | 52.6             | 64.7   | 35.3             | ..     | ..               | ..     | ..               | ..     | ..   | ..   | ..  |    |
| Piacenza . . . . .        | 48.4 | 51.6                                                                                              | ..         | ..                | ..                  | ..                  | 93.8                | 6.2                 | 40.8                 | 59.2                  | 39.6                  | 60.4                  | 38.9                  | 61.1                  | 38.5                   | 61.5             | ..       | ..               | ..     | ..               | ..     | ..               | 99.1   | 0.9              | ..     | ..               | ..     | ..   | ..   | ..  |    |

Segue TAVOLA IV\*. — DIPENDENZA FRA LA GRANDEZZA DELLA POPOLAZIONE PRESENTE COMUNALE E LA RIPARTIZIONE DELLA POPOLAZIONE MEDESIMA IN AGGLOMERATA E SPARSA.

B. — Nelle provincie.

Numeri assoluti.

| CIRCOSCRIZIONI               | POPOLAZIONE                                                                                       |            |                   |                     |                     |                     |                     |                      |                       |                       |                       |                       |                       |                        |                  |          |                  |        |                  |        |                  |        |                  |        |                  |        |                  |        |         |        |
|------------------------------|---------------------------------------------------------------------------------------------------|------------|-------------------|---------------------|---------------------|---------------------|---------------------|----------------------|-----------------------|-----------------------|-----------------------|-----------------------|-----------------------|------------------------|------------------|----------|------------------|--------|------------------|--------|------------------|--------|------------------|--------|------------------|--------|------------------|--------|---------|--------|
|                              | agglo-<br>merata                                                                                  | sparsa     | agglo-<br>merata  | sparsa              | agglo-<br>merata    | sparsa              | agglo-<br>merata    | sparsa               | agglo-<br>merata      | sparsa                | agglo-<br>merata      | sparsa                | agglo-<br>merata      | sparsa                 | agglo-<br>merata | sparsa   | agglo-<br>merata | sparsa | agglo-<br>merata | sparsa | agglo-<br>merata | sparsa | agglo-<br>merata | sparsa | agglo-<br>merata | sparsa | agglo-<br>merata | sparsa |         |        |
|                              | nei comuni che fanno parte della circoscrizione che si considera ed hanno popolazione complessiva |            |                   |                     |                     |                     |                     |                      |                       |                       |                       |                       |                       |                        |                  |          |                  |        |                  |        |                  |        |                  |        |                  |        |                  |        |         |        |
|                              | Nella<br>circoscrizione<br>che<br>si considera                                                    | fino a 500 | da 501<br>a 1 000 | da 1 001<br>a 2 000 | da 2 001<br>a 3 000 | da 3 001<br>a 4 000 | da 4 001<br>a 5 000 | da 5 001<br>a 10 000 | da 10 001<br>a 15 000 | da 15 001<br>a 20 000 | da 20 001<br>a 30 000 | da 30 001<br>a 40 000 | da 40 001<br>a 50 000 | da 50 001<br>a 100 000 | da 100 001 —     | abitanti |                  |        |                  |        |                  |        |                  |        |                  |        |                  |        |         |        |
| Pisa . . . . .               | 222 558                                                                                           | 119 692    | ..                | ..                  | 418                 | 450                 | 4 543               | 3 652                | 6 009                 | 6 852                 | 10 452                | 11 261                | 7 024                 | 11 266                 | 47 037           | 38 224   | 26 582           | 19 012 | 24 736           | 10 796 | 37 757           | 10 947 | ..               | ..     | ..               | ..     | 58 000           | 7 232  | ..      | ..     |
| Porto Maurizio . . . . .     | 134 048                                                                                           | 13 131     | 13 573            | 303                 | 20 181              | 1 961               | 24 861              | 3 403                | 17 621                | 678                   | ..                    | ..                    | 8 667                 | 1 050                  | 16 254           | 1 554    | 12 774           | 1 312  | ..               | ..     | 20 117           | 2 870  | ..               | ..     | ..               | ..     | ..               | ..     | ..      | ..     |
| Potenza . . . . .            | 422 786                                                                                           | 51 235     | ..                | ..                  | 5 014               | 274                 | 36 262              | 3 958                | 71 046                | 7 474                 | 69 947                | 6 292                 | 37 882                | 6 159                  | 123 997          | 19 984   | 45 312           | 6 424  | 33 326           | 670    | ..               | ..     | ..               | ..     | ..               | ..     | ..               | ..     | ..      | ..     |
| Ravenna . . . . .            | 112 383                                                                                           | 135 973    | ..                | ..                  | ..                  | ..                  | 848                 | 1 148                | 497                   | 1 545                 | 953                   | 2 525                 | 1 334                 | 3 166                  | 19 138           | 37 283   | 8 026            | 16 612 | 8 924            | 6 745  | 14 519           | 13 348 | ..               | ..     | 20 177           | 19 987 | 37 967           | 33 614 | ..      | ..     |
| Reggio di Calabria . . . . . | 360 911                                                                                           | 84 004     | ..                | ..                  | 4 951               | 285                 | 40 895              | 4 827                | 42 703                | 12 138                | 27 446                | 3 176                 | 19 447                | 7 753                  | 131 267          | 33 992   | 58 474           | 14 399 | ..               | ..     | ..               | ..     | ..               | ..     | 35 728           | 7 434  | ..               | ..     | ..      | ..     |
| Reggio nell'Emilia . . . . . | 92 804                                                                                            | 217 533    | ..                | ..                  | ..                  | ..                  | ..                  | ..                   | 6 269                 | 459                   | 11 655                | 15 389                | 15 062                | 57 326                 | 26 004           | 67 822   | 9 775            | 13 003 | 3 312            | 13 842 | ..               | ..     | ..               | ..     | ..               | ..     | 20 727           | 49 692 | ..      | ..     |
| Roma . . . . .               | 1 087 078                                                                                         | 215 345    | 853               | 34                  | 18 932              | 1 261               | 101 856             | 16 158               | 87 740                | 17 165                | 46 198                | 12 312                | 46 624                | 13 804                 | 164 529          | 54 334   | 58 682           | 40 334 | 20 599           | 13 683 | 34 866           | 10 276 | ..               | ..     | ..               | ..     | ..               | ..     | 506 199 | 35 924 |
| Rovigo . . . . .             | 92 332                                                                                            | 165 391    | ..                | ..                  | ..                  | ..                  | 5 743               | 14 760               | 12 002                | 19 179                | 20 322                | 38 158                | 14 467                | 16 607                 | 18 010           | 57 836   | 12 606           | 10 471 | 9 182            | 8 380  | ..               | ..     | ..               | ..     | ..               | ..     | ..               | ..     | ..      | ..     |
| Salerno . . . . .            | 464 069                                                                                           | 94 213     | ..                | ..                  | 11 809              | 1 496               | 77 605              | 6 277                | 66 986                | 10 321                | 48 891                | 9 320                 | 29 974                | 5 669                  | 88 715           | 26 243   | 53 328           | 11 365 | 14 548           | 3 577  | 38 288           | 8 188  | ..               | ..     | 33 925           | 11 757 | ..               | ..     | ..      | ..     |
| Sassari . . . . .            | 288 269                                                                                           | 43 925     | 1 747             | 80                  | 12 696              | 539                 | 40 292              | 3 536                | 43 976                | 7 551                 | 35 898                | 6 856                 | 27 504                | 3 892                  | 62 210           | 4 350    | 19 550           | 1 899  | 8 322            | 8 178  | ..               | ..     | ..               | ..     | 36 074           | 7 044  | ..               | ..     | ..      | ..     |
| Siena . . . . .              | 110 730                                                                                           | 130 800    | ..                | ..                  | ..                  | ..                  | ..                  | ..                   | 5 975                 | 7 766                 | 10 638                | 14 337                | 21 096                | 25 662                 | 27 599           | 49 108   | 9 349            | 12 333 | 5 762            | 10 232 | ..               | ..     | ..               | ..     | 30 311           | 11 362 | ..               | ..     | ..      | ..     |
| Siracusa . . . . .           | 432 925                                                                                           | 43 840     | ..                | ..                  | ..                  | ..                  | ..                  | ..                   | 4 705                 | 122                   | 7 315                 | 173                   | 13 473                | 692                    | 32 661           | 4 693    | 112 370          | 7 072  | 31 812           | 626    | 59 451           | 4 409  | 83 997           | 16 435 | 36 601           | 4 234  | 50 540           | 5 384  | ..      | ..     |
| Sondrio . . . . .            | 102 461                                                                                           | 27 467     | 3 458             | 244                 | 11 002              | 2 243               | 35 640              | 10 286               | 14 313                | 4 952                 | 17 054                | 4 012                 | 4 020                 | 329                    | 16 974           | 5 401    | ..               | ..     | ..               | ..     | ..               | ..     | ..               | ..     | ..               | ..     | ..               | ..     | ..      | ..     |
| Teramo . . . . .             | 135 325                                                                                           | 172 165    | ..                | ..                  | 291                 | 626                 | 13 140              | 15 912               | 14 912                | 18 661                | 20 183                | 35 099                | 15 326                | 20 503                 | 43 613           | 59 579   | 12 760           | 12 573 | ..               | ..     | 15 100           | 9 212  | ..               | ..     | ..               | ..     | ..               | ..     | ..      | ..     |
| Torino . . . . .             | 980 689                                                                                           | 233 020    | 16 708            | 5 387               | 60 276              | 25 657              | 141 711             | 53 388               | 100 140               | 43 384                | 34 175                | 30 920                | 35 568                | 10 041                 | 96 656           | 39 522   | 41 241           | 16 476 | 27 108           | 8 245  | ..               | ..     | ..               | ..     | ..               | ..     | ..               | ..     | 427 106 | ..     |
| Trapani . . . . .            | 269 158                                                                                           | 87 948     | ..                | ..                  | ..                  | ..                  | ..                  | ..                   | 2 976                 | ..                    | 3 044                 | ..                    | ..                    | ..                     | 48 177           | 7 923    | 24 127           | 327    | 28 640           | 6 896  | 54 773           | 23 412 | 31 765           | ..     | ..               | ..     | 75 656           | 49 388 | ..      | ..     |
| Treviso . . . . .            | 209 693                                                                                           | 281 473    | ..                | ..                  | 530                 | 354                 | 2 892               | 6 383                | 21 062                | 16 045                | 29 195                | 47 903                | 32 155                | 69 120                 | 56 108           | 97 276   | 16 840           | 32 860 | ..               | ..     | 13 080           | 8 341  | ..               | ..     | 37 831           | 3 191  | ..               | ..     | ..      | ..     |
| Udine . . . . .              | 493 094                                                                                           | 134 987    | 376               | 28                  | 4 492               | 1 096               | 58 488              | 10 128               | 101 106               | 22 966                | 79 284                | 15 335                | 66 798                | 15 736                 | 125 455          | 52 108   | 8 623            | 2 180  | 6 976            | 9 289  | ..               | ..     | ..               | ..     | 41 496           | 6 121  | ..               | ..     | ..      | ..     |
| Venezia . . . . .            | 278 596                                                                                           | 188 156    | ..                | ..                  | ..                  | ..                  | 1 250               | 495                  | 6 759                 | 19 672                | 3 256                 | 20 170                | 17 390                | 41 718                 | 31 521           | 40 013   | 15 759           | 21 443 | 19 095           | 32 431 | ..               | ..     | ..               | 29 344 | 5 717            | ..     | ..               | ..     | 154 222 | 6 497  |
| Verona . . . . .             | 271 474                                                                                           | 263 575    | ..                | ..                  | 2 753               | 1 388               | 11 544              | 21 661               | 39 497                | 34 301                | 36 271                | 47 652                | 24 788                | 27 281                 | 61 631           | 56 123   | 8 556            | 2 712  | 8 194            | 8 788  | ..               | ..     | ..               | ..     | ..               | ..     | 78 240           | 3 669  | ..      | ..     |
| Vicenza . . . . .            | 220 559                                                                                           | 275 879    | ..                | ..                  | 1 898               | 3 808               | 10 353              | 22 343               | 37 384                | 61 681                | 26 276                | 57 573                | 33 707                | 40 266                 | 32 688           | 48 844   | 15 992           | 16 877 | 21 051           | 11 142 | ..               | ..     | ..               | ..     | ..               | ..     | 41 210           | 13 345 | ..      | ..     |



Segue TAVOLA IV\*. — DIPENDENZA FRA LA GRANDEZZA DELLA POPOLAZIONE PRESENTE COMUNALE E LA RIPARTIZIONE DELLA POPOLAZIONE MEDESIMA IN AGGLOMERATA E SPARSA.

B. — Nelle provincie.

Numeri relativi a 100 abitanti.

A\*-R — Censimento della popolazione — Vol. 7°.

| CIRCOSCRIZIONI               | POPOLAZIONE                                                                                       |            |                   |                     |                     |                     |                     |                      |                       |                       |                       |                       |                       |                        |                  |          |                  |        |                  |        |                  |        |                  |        |                  |        |                  |        |      |     |
|------------------------------|---------------------------------------------------------------------------------------------------|------------|-------------------|---------------------|---------------------|---------------------|---------------------|----------------------|-----------------------|-----------------------|-----------------------|-----------------------|-----------------------|------------------------|------------------|----------|------------------|--------|------------------|--------|------------------|--------|------------------|--------|------------------|--------|------------------|--------|------|-----|
|                              | agglo-<br>merata                                                                                  | sparsa     | agglo-<br>merata  | sparsa              | agglo-<br>merata    | sparsa              | agglo-<br>merata    | sparsa               | agglo-<br>merata      | sparsa                | agglo-<br>merata      | sparsa                | agglo-<br>merata      | sparsa                 | agglo-<br>merata | sparsa   | agglo-<br>merata | sparsa | agglo-<br>merata | sparsa | agglo-<br>merata | sparsa | agglo-<br>merata | sparsa | agglo-<br>merata | sparsa | agglo-<br>merata | sparsa |      |     |
|                              | nei comuni che fanno parte della circoscrizione che si considera ed hanno popolazione complessiva |            |                   |                     |                     |                     |                     |                      |                       |                       |                       |                       |                       |                        |                  |          |                  |        |                  |        |                  |        |                  |        |                  |        |                  |        |      |     |
|                              | Nella<br>circoscrizione<br>che<br>che considera                                                   | fino a 500 | da 501<br>a 1 000 | da 1 001<br>a 2 000 | da 2 001<br>a 3 000 | da 3 001<br>a 4 000 | da 4 001<br>a 5 000 | da 5 001<br>a 10 000 | da 10 001<br>a 15 000 | da 15 001<br>a 20 000 | da 20 001<br>a 30 000 | da 30 001<br>a 40 000 | da 40 001<br>a 50 000 | da 50 001<br>a 100 000 | da 100 001 —     | abitanti |                  |        |                  |        |                  |        |                  |        |                  |        |                  |        |      |     |
| Pisa . . . . .               | 65.0                                                                                              | 35.0       | ..                | ..                  | 48.2                | 51.8                | 55.4                | 44.6                 | 46.7                  | 53.3                  | 48.1                  | 51.9                  | 38.4                  | 61.6                   | 55.2             | 44.8     | 58.3             | 41.7   | 69.6             | 30.4   | 77.5             | 22.5   | ..               | ..     | ..               | ..     | 88.9             | 11.1   | ..   | ..  |
| Porto Maurizio . . . . .     | 91.1                                                                                              | 8.9        | 97.8              | 2.2                 | 91.1                | 8.9                 | 88.0                | 12.0                 | 96.3                  | 3.7                   | ..                    | ..                    | 89.2                  | 10.8                   | 91.3             | 8.7      | 90.7             | 9.3    | ..               | ..     | 87.5             | 12.5   | ..               | ..     | ..               | ..     | ..               | ..     | ..   | ..  |
| Potenza . . . . .            | 89.2                                                                                              | 10.8       | ..                | ..                  | 94.8                | 5.2                 | 90.2                | 9.8                  | 90.5                  | 9.5                   | 91.7                  | 8.3                   | 86.0                  | 14.0                   | 86.1             | 13.9     | 92.8             | 7.2    | 91.0             | 9.0    | ..               | ..     | ..               | ..     | ..               | ..     | ..               | ..     | ..   | ..  |
| Ravenna . . . . .            | 45.3                                                                                              | 54.7       | ..                | ..                  | ..                  | ..                  | 42.5                | 57.5                 | 24.3                  | 75.7                  | 27.4                  | 72.6                  | 29.6                  | 70.4                   | 33.9             | 66.1     | 32.6             | 67.4   | 57.0             | 43.0   | 52.1             | 47.9   | ..               | ..     | 50.2             | 49.8   | 53.0             | 47.0   | ..   | ..  |
| Reggio di Calabria . . . . . | 81.1                                                                                              | 18.9       | ..                | ..                  | 94.6                | 5.4                 | 89.4                | 10.6                 | 77.9                  | 22.1                  | 89.6                  | 10.4                  | 71.5                  | 28.5                   | 79.4             | 20.6     | 80.2             | 19.8   | ..               | ..     | ..               | ..     | ..               | ..     | 82.8             | 17.2   | ..               | ..     | ..   | ..  |
| Reggio nell'Emilia . . . . . | 29.9                                                                                              | 70.1       | ..                | ..                  | ..                  | ..                  | ..                  | ..                   | 93.2                  | 6.8                   | 43.1                  | 56.9                  | 20.5                  | 79.2                   | 27.7             | 72.3     | 42.9             | 57.1   | 19.3             | 80.7   | ..               | ..     | ..               | ..     | ..               | ..     | 29.4             | 70.6   | ..   | ..  |
| Roma . . . . .               | 83.5                                                                                              | 16.5       | 96.2              | 3.8                 | 93.8                | 6.2                 | 86.3                | 13.7                 | 83.6                  | 16.4                  | 79.0                  | 21.0                  | 77.2                  | 22.8                   | 75.2             | 24.8     | 59.3             | 40.7   | 60.1             | 39.9   | 77.2             | 22.8   | ..               | ..     | ..               | ..     | ..               | ..     | 93.4 | 6.6 |
| Rovigo . . . . .             | 35.9                                                                                              | 64.1       | ..                | ..                  | ..                  | ..                  | 28.0                | 72.0                 | 38.5                  | 61.5                  | 34.8                  | 65.2                  | 46.6                  | 53.4                   | 23.7             | 76.3     | 54.6             | 45.4   | 52.3             | 47.7   | ..               | ..     | ..               | ..     | ..               | ..     | ..               | ..     | ..   | ..  |
| Salerno . . . . .            | 83.1                                                                                              | 16.9       | ..                | ..                  | 88.8                | 11.2                | 92.5                | 7.5                  | 86.6                  | 13.4                  | 84.0                  | 16.0                  | 84.1                  | 15.9                   | 77.2             | 22.8     | 82.4             | 17.6   | 80.3             | 19.7   | 82.4             | 17.6   | ..               | ..     | 74.3             | 25.7   | ..               | ..     | ..   | ..  |
| Sassari . . . . .            | 86.8                                                                                              | 13.2       | 95.6              | 4.4                 | 95.9                | 4.1                 | 91.9                | 8.1                  | 85.3                  | 14.7                  | 84.0                  | 16.0                  | 87.6                  | 12.4                   | 93.5             | 6.5      | 91.1             | 8.9    | 50.4             | 49.6   | ..               | ..     | ..               | ..     | 83.7             | 16.3   | ..               | ..     | ..   | ..  |
| Siena . . . . .              | 45.8                                                                                              | 54.2       | ..                | ..                  | ..                  | ..                  | ..                  | ..                   | 43.5                  | 56.5                  | 42.6                  | 57.4                  | 45.1                  | 54.9                   | 36.0             | 64.0     | 43.1             | 56.9   | 36.0             | 64.0   | ..               | ..     | ..               | ..     | 72.7             | 27.3   | ..               | ..     | ..   | ..  |
| Siracusa . . . . .           | 90.8                                                                                              | 9.2        | ..                | ..                  | ..                  | ..                  | ..                  | ..                   | 97.5                  | 2.5                   | 97.7                  | 2.3                   | 95.1                  | 4.9                    | 87.4             | 12.6     | 94.1             | 5.9    | 98.1             | 1.9    | 93.1             | 6.9    | 83.6             | 16.4   | 89.6             | 10.4   | 90.4             | 9.6    | ..   | ..  |
| Sondrio . . . . .            | 78.9                                                                                              | 21.1       | 93.4              | 6.6                 | 83.1                | 16.9                | 77.6                | 22.4                 | 74.3                  | 25.7                  | 81.0                  | 19.0                  | 92.4                  | 7.6                    | 75.9             | 24.1     | ..               | ..     | ..               | ..     | ..               | ..     | ..               | ..     | ..               | ..     | ..               | ..     | ..   | ..  |
| Teramo . . . . .             | 44.0                                                                                              | 56.0       | ..                | ..                  | 31.7                | 68.3                | 45.2                | 54.8                 | 44.4                  | 55.6                  | 36.5                  | 63.5                  | 42.8                  | 57.2                   | 42.3             | 57.7     | 50.4             | 49.6   | ..               | ..     | 62.1             | 37.9   | ..               | ..     | ..               | ..     | ..               | ..     | ..   | ..  |
| Torino . . . . .             | 80.8                                                                                              | 19.2       | 75.6              | 24.4                | 70.1                | 29.9                | 72.6                | 27.4                 | 69.8                  | 30.2                  | 52.5                  | 47.5                  | 78.0                  | 22.0                   | 71.0             | 29.0     | 71.5             | 28.5   | 76.7             | 23.3   | ..               | ..     | ..               | ..     | ..               | ..     | ..               | ..     | ..   | ..  |
| Treviso . . . . .            | 75.4                                                                                              | 24.6       | ..                | ..                  | ..                  | ..                  | ..                  | ..                   | 100.0                 | ..                    | 100.0                 | ..                    | ..                    | ..                     | 85.9             | 14.1     | 98.7             | 1.3    | 80.6             | 19.4   | 70.1             | 29.9   | 100.0            | ..     | ..               | ..     | 60.5             | 39.5   | ..   | ..  |
| Trapani . . . . .            | 42.7                                                                                              | 57.3       | ..                | ..                  | 60.0                | 40.0                | 31.2                | 68.8                 | 56.8                  | 43.2                  | 37.9                  | 62.1                  | 31.7                  | 68.3                   | 36.6             | 63.4     | 33.9             | 66.1   | ..               | ..     | 61.1             | 38.9   | ..               | ..     | 92.2             | 7.8    | ..               | ..     | ..   | ..  |
| Udine . . . . .              | 78.5                                                                                              | 21.5       | 93.1              | 6.9                 | 80.4                | 19.6                | 85.2                | 14.8                 | 81.5                  | 18.5                  | 83.8                  | 16.2                  | 80.9                  | 19.1                   | 70.7             | 29.3     | 79.8             | 20.2   | 42.9             | 57.1   | ..               | ..     | ..               | ..     | 87.1             | 12.9   | ..               | ..     | ..   | ..  |
| Venezia . . . . .            | 59.7                                                                                              | 40.3       | ..                | ..                  | ..                  | ..                  | 71.6                | 28.4                 | 25.6                  | 74.4                  | 13.9                  | 86.1                  | 29.4                  | 70.6                   | 44.1             | 55.9     | 42.4             | 57.6   | 37.1             | 62.9   | ..               | ..     | 83.7             | 16.3   | ..               | ..     | ..               | ..     | 96.0 | 4.0 |
| Verona . . . . .             | 57.1                                                                                              | 42.9       | ..                | ..                  | 66.5                | 33.5                | 34.8                | 65.2                 | 53.5                  | 46.5                  | 43.2                  | 56.8                  | 47.6                  | 52.4                   | 52.3             | 47.7     | 75.9             | 24.1   | 48.3             | 51.7   | ..               | ..     | ..               | ..     | ..               | ..     | 95.5             | 4.5    | ..   | ..  |
| Vicenza . . . . .            | 44.4                                                                                              | 55.6       | ..                | ..                  | 33.3                | 66.7                | 31.7                | 68.3                 | 37.7                  | 62.3                  | 31.3                  | 68.7                  | 45.6                  | 54.4                   | 40.1             | 59.9     | 48.7             | 51.3   | 65.4             | 34.6   | ..               | ..     | ..               | ..     | ..               | ..     | 75.5             | 24.5   | ..   | ..  |

C. — Nei compartimenti e nel Regno.

Numeri assoluti.

| CIRCOSCRIZIONI                        |                   | POPOLAZIONE                                                                                       |                |                  |                  |                  |                  |                   |                    |                    |                    |                    |                    |                     |              |              |         |              |         |              |         |              |         |              |         |              |         |         |         |         |
|---------------------------------------|-------------------|---------------------------------------------------------------------------------------------------|----------------|------------------|------------------|------------------|------------------|-------------------|--------------------|--------------------|--------------------|--------------------|--------------------|---------------------|--------------|--------------|---------|--------------|---------|--------------|---------|--------------|---------|--------------|---------|--------------|---------|---------|---------|---------|
|                                       |                   | agglo-merata                                                                                      | sparsa         | agglo-merata     | sparsa           | agglo-merata     | sparsa           | agglo-merata      | sparsa             | agglo-merata       | sparsa             | agglo-merata       | sparsa             | agglo-merata        | sparsa       | agglo-merata | sparsa  | agglo-merata | sparsa  | agglo-merata | sparsa  | agglo-merata | sparsa  | agglo-merata | sparsa  | agglo-merata | sparsa  |         |         |         |
|                                       |                   | nei comuni che fanno parte della circoscrizione che si considera ed hanno popolazione complessiva |                |                  |                  |                  |                  |                   |                    |                    |                    |                    |                    |                     |              |              |         |              |         |              |         |              |         |              |         |              |         |         |         |         |
| Nella circoscrizione che si considera |                   | fino a 500                                                                                        | da 501 a 1 000 | da 1 001 a 2 000 | da 2 001 a 3 000 | da 3 001 a 4 000 | da 4 001 a 5 000 | da 5 001 a 10 000 | da 10 001 a 15 000 | da 15 001 a 20 000 | da 20 001 a 30 000 | da 30 001 a 40 000 | da 40 001 a 50 000 | da 50 001 a 100 000 | da 100 001 — | abitanti     |         |              |         |              |         |              |         |              |         |              |         |         |         |         |
| Piemonte . . . . .                    | 2 459 483         | 964 967                                                                                           | 66 587         | 19 049           | 197 478          | 81 601           | 421 852          | 190 099           | 333 004            | 180 746            | 186 760            | 103 662            | 125 429            | 59 319              | 280 706      | 170 531      | 82 657  | 32 480       | 105 481 | 53 899       | 50 448  | 19 600       | 76 742  | 28 922       | ..      | ..           | 105 238 | 25 059  | 427 106 | ..      |
| Liguria . . . . .                     | 946 013           | 251 218                                                                                           | 17 840         | 1 393            | 39 771           | 7 607            | 69 845           | 27 310            | 52 974             | 20 643             | 52 285             | 35 355             | 52 122             | 38 406              | 113 454      | 35 219       | 78 164  | 33 387       | 8 105   | 7 438        | 61 904  | 5 599        | ..      | ..           | 38 871  | 3 550        | 90 270  | 33 498  | 270 408 | 1 813   |
| Lombardia . . . . .                   | 3 685 416         | 1 105 057                                                                                         | 76 673         | 13 640           | 265 174          | 74 660           | 610 777          | 224 029           | 490 240            | 186 151            | 320 511            | 121 789            | 198 615            | 67 690              | 495 620      | 219 565      | 149 884 | 72 744       | 84 023  | 19 554       | 108 876 | 42 077       | 66 893  | 5 662        | 83 638  | 930          | 155 107 | 36 751  | 579 385 | 19 815  |
| Veneto . . . . .                      | 1 870 136         | 1 657 224                                                                                         | 592            | 32               | 13 339           | 7 861            | 116 449          | 88 741            | 262 410            | 239 774            | 229 109            | 328 974            | 225 189            | 285 719             | 360 828      | 435 665      | 106 586 | 116 878      | 73 626  | 76 367       | 28 228  | 13 880       | 29 344  | 5 717        | 79 327  | 9 312        | 190 887 | 41 807  | 154 222 | 6 497   |
| Emilia . . . . .                      | Ducati . . . . .  | 472 507                                                                                           | 773 277        | ..               | ..               | ..               | 2 486            | 2 766             | 22 176             | 23 590             | 52 052             | 82 697             | 41 603             | 130 958             | 144 315      | 365 604      | 30 790  | 53 636       | 7 145   | 26 749       | 10 946  | 16 477       | 38 178  | 364          | ..      | ..           | 122 816 | 70 436  | ..      | ..      |
|                                       | Romagne . . . . . | 618 540                                                                                           | 816 877        | ..               | ..               | ..               | 3 221            | 6 625             | 8 704              | 21 176             | 15 548             | 58 508             | 26 182             | 82 733              | 100 294      | 227 865      | 46 536  | 86 065       | 33 079  | 70 322       | 39 727  | 51 771       | 17 297  | 17 684       | 58 347  | 73 410       | 121 348 | 96 297  | 148 257 | 24 371  |
| Toscana . . . . .                     | 1 456 377         | 1 238 329                                                                                         | ..             | ..               | 418              | 450              | 20 190           | 10 058            | 40 933             | 35 359             | 74 558             | 93 765             | 66 513             | 83 803              | 293 372      | 350 397      | 186 560 | 239 447      | 104 316 | 91 608       | 110 732 | 71 399       | 19 673  | 11 157       | 85 537  | 100 683      | 142 281 | 123 322 | 311 294 | 26 881  |
| Marche . . . . .                      | 497 195           | 596 058                                                                                           | 796            | 16               | 4 902            | 6 332            | 38 769           | 80 636            | 46 051             | 86 473             | 45 427             | 69 503             | 24 745             | 46 088              | 102 497      | 115 776      | 47 718  | 59 660       | 33 576  | 45 440       | 79 029  | 66 101       | 20 910  | 9 708        | ..      | ..           | 52 775  | 10 325  | ..      | ..      |
| Umbria . . . . .                      | 322 047           | 364 549                                                                                           | 1 368          | 432              | 10 698           | 3 142            | 44 178           | 34 013            | 27 151             | 28 413             | 19 453             | 32 441             | 12 918             | 27 112              | 43 750       | 56 741       | 21 107  | 43 613       | 33 264  | 39 320       | 51 266  | 57 472       | 24 050  | 8 889        | ..      | ..           | 32 844  | 32 961  | ..      | ..      |
| Lazio . . . . .                       | 1 087 078         | 215 345                                                                                           | 853            | 34               | 18 932           | 1 261            | 101 856          | 16 158            | 87 740             | 17 165             | 46 198             | 12 312             | 46 624             | 13 804              | 164 529      | 54 394       | 58 682  | 40 334       | 20 599  | 13 683       | 34 866  | 10 276       | ..      | ..           | ..      | ..           | ..      | ..      | 506 199 | 35 924  |
| Abruzzi e Molise . . . . .            | 1 033 251         | 397 455                                                                                           | 876            | ..               | 28 719           | 3 670            | 187 684          | 43 752            | 206 541            | 65 350             | 149 442            | 69 587             | 110 187            | 48 656              | 223 314      | 100 935      | 44 018  | 21 711       | 37 330  | 17 203       | 45 140  | 26 591       | ..      | ..           | ..      | ..           | ..      | ..      | ..      | ..      |
| Campania . . . . .                    | 2 772 940         | 539 050                                                                                           | 591            | ..               | 29 002           | 4 633            | 210 798          | 43 916            | 261 822            | 61 907             | 220 275            | 60 488             | 170 855            | 62 080              | 440 772      | 125 997      | 305 304 | 78 541       | 93 797  | 27 976       | 222 670 | 31 781       | 119 859 | 15 213       | 33 925  | 11 757       | ..      | ..      | 663 270 | 14 761  |
| Puglie . . . . .                      | 1 958 514         | 171 637                                                                                           | ..             | ..               | 8 233            | 434              | 32 921           | 2 159             | 88 967             | 5 393              | 114 074            | 6 101              | 116 178            | 4 110               | 322 841      | 33 521       | 300 421 | 25 448       | 124 619 | 13 642       | 249 997 | 39 219       | 156 363 | 9 802        | 163 928 | 8 865        | 184 398 | 14 844  | 95 574  | 8 096   |
| Basilicata . . . . .                  | 422 786           | 51 235                                                                                            | ..             | ..               | 5 014            | 274              | 36 262           | 3 958             | 71 046             | 7 474              | 69 947             | 6 292              | 37 882             | 6 159               | 123 997      | 19 984       | 32 282  | 2 517        | 46 356  | 4 577        | ..      | ..           | ..      | ..           | ..      | ..           | ..      | ..      | ..      | ..      |
| Calabria . . . . .                    | 1 157 013         | 245 138                                                                                           | 137            | 134              | 13 843           | 744              | 197 497          | 29 821            | 203 435            | 39 738             | 149 130            | 21 174             | 104 598            | 27 921              | 260 185      | 73 496       | 114 017 | 31 305       | 31 251  | 2 043        | 18 955  | 5 222        | 28 237  | 6 106        | 35 728  | 7 434        | ..      | ..      | ..      | ..      |
| Sicilia . . . . .                     | 3 264 320         | 407 938                                                                                           | 846            | 7                | 3 552            | 329              | 53 192           | 9 239             | 101 086            | 12 671             | 149 708            | 20 305             | 101 969            | 13 989              | 518 325      | 62 343       | 539 435 | 50 390       | 289 114 | 31 378       | 418 190 | 51 484       | 226 367 | 34 311       | 98 219  | 26 493       | 126 196 | 54 772  | 638 121 | 40 227  |
| Sardegna . . . . .                    | 771 163           | 81 244                                                                                            | 14 515         | 250              | 59 819           | 1 658            | 134 569          | 8 800             | 142 465            | 10 249             | 86 964             | 12 843             | 73 201             | 7 678               | 128 643      | 8 141        | 19 550  | 1 899        | 8 322   | 8 178        | 11 276  | 10 168       | ..      | ..           | 36 074  | 7 044        | 55 765  | 4 386   | ..      | ..      |
| REGNO . . . . .                       | 24 794 779        | 9 376 598                                                                                         | 181 674        | 34 987           | 698 894          | 194 656          | 2282546          | 822 080           | 2446745            | 1042272            | 1981441            | 1135796            | 1534810            | 1006275             | 4117442      | 2456174      | 2163711 | 990 055      | 1134003 | 549 377      | 1542250 | 519 117      | 823 913 | 153 538      | 713 594 | 249 478      | 1379920 | 544 408 | 3793836 | 178 385 |

C. — Nei compartimenti e nel Regno.

Numeri relativi a 100 abitanti.

| CIRCOSCRIZIONI             | POPOLAZIONE                                                                                       |                   |              |                |                  |                  |                  |                  |                   |                    |                    |                    |                    |                    |                     |              |              |        |              |        |              |        |              |        |              |        |              |        |       |      |      |
|----------------------------|---------------------------------------------------------------------------------------------------|-------------------|--------------|----------------|------------------|------------------|------------------|------------------|-------------------|--------------------|--------------------|--------------------|--------------------|--------------------|---------------------|--------------|--------------|--------|--------------|--------|--------------|--------|--------------|--------|--------------|--------|--------------|--------|-------|------|------|
|                            | agglo-merata                                                                                      | sparsa            | agglo-merata | sparsa         | agglo-merata     | sparsa           | agglo-merata     | sparsa           | agglo-merata      | sparsa             | agglo-merata       | sparsa             | agglo-merata       | sparsa             | agglo-merata        | sparsa       | agglo-merata | sparsa | agglo-merata | sparsa | agglo-merata | sparsa | agglo-merata | sparsa | agglo-merata | sparsa | agglo-merata | sparsa |       |      |      |
|                            | nei comuni che fanno parte della circoscrizione che si considera ed hanno popolazione complessiva |                   |              |                |                  |                  |                  |                  |                   |                    |                    |                    |                    |                    |                     |              |              |        |              |        |              |        |              |        |              |        |              |        |       |      |      |
|                            | Nella circoscrizione che si considera                                                             |                   | fino a 500   | da 501 a 1 000 | da 1 001 a 2 000 | da 2 001 a 3 000 | da 3 001 a 4 000 | da 4 001 a 5 000 | da 5 001 a 10 000 | da 10 001 a 15 000 | da 15 001 a 20 000 | da 20 001 a 30 000 | da 30 001 a 40 000 | da 40 001 a 50 000 | da 50 001 a 100 000 | da 100 001 — | abitanti     |        |              |        |              |        |              |        |              |        |              |        |       |      |      |
| Piemonte . . . . .         | 71.8                                                                                              | 28.2              | 77.8         | 22.2           | 70.8             | 29.2             | 69.8             | 31.1             | 64.8              | 35.2               | 64.3               | 35.7               | 67.9               | 32.1               | 62.2                | 37.8         | 71.8         | 28.2   | 66.2         | 33.8   | 72.0         | 28.0   | 72.6         | 27.4   | ..           | ..     | 80.8         | 19.2   | 100.0 | ..   |      |
| Liguria . . . . .          | 79.0                                                                                              | 21.0              | 92.8         | 7.2            | 83.9             | 16.1             | 71.9             | 28.1             | 72.0              | 28.0               | 59.7               | 40.3               | 57.6               | 42.4               | 76.3                | 23.7         | 70.1         | 29.9   | 52.1         | 47.9   | 91.7         | 8.3    | ..           | ..     | 91.6         | 8.4    | 72.9         | 27.1   | 99.3  | 0.7  |      |
| Lombardia . . . . .        | 76.9                                                                                              | 23.1              | 84.9         | 15.1           | 78.0             | 22.0             | 73.2             | 26.8             | 72.5              | 27.5               | 72.5               | 27.5               | 74.6               | 25.4               | 69.3                | 30.7         | 67.3         | 32.7   | 81.1         | 18.9   | 72.1         | 27.9   | 92.2         | 7.8    | 98.9         | 1.1    | 80.8         | 19.2   | 96.7  | 3.3  |      |
| Veneto . . . . .           | 53.0                                                                                              | 47.0              | 94.9         | 5.1            | 62.9             | 37.1             | 56.8             | 43.2             | 52.3              | 47.7               | 41.1               | 58.9               | 44.1               | 55.9               | 45.3                | 54.7         | 47.7         | 52.3   | 49.1         | 50.9   | 67.0         | 33.9   | 83.7         | 16.3   | 89.5         | 10.5   | 82.0         | 18.0   | 96.0  | 4.0  |      |
| Emilia                     | Ducati . . . . .                                                                                  | 37.9              | 62.1         | ..             | ..               | ..               | ..               | 47.3             | 52.7              | 48.5               | 51.5               | 38.6               | 61.4               | 24.1               | 75.9                | 28.3         | 71.7         | 36.5   | 63.5         | 21.1   | 78.9         | 39.9   | 60.1         | 39.1   | 0.9          | ..     | ..           | 63.6   | 36.4  | ..   | ..   |
|                            |                                                                                                   | Romagne . . . . . | 43.1         | 56.9           | ..               | ..               | ..               | ..               | 32.7              | 67.3               | 29.1               | 70.9               | 21.0               | 79.0               | 24.0                | 76.0         | 30.6         | 69.4   | 35.1         | 64.9   | 32.0         | 68.0   | 43.4         | 56.6   | 49.4         | 50.6   | 44.3         | 55.7   | 55.8  | 44.2 | 85.9 |
| Toscana . . . . .          | 54.0                                                                                              | 46.0              | ..           | ..             | 48.2             | 51.8             | 66.7             | 33.3             | 53.7              | 46.3               | 44.3               | 55.7               | 44.2               | 55.8               | 45.6                | 54.4         | 43.8         | 56.2   | 53.2         | 46.8   | 60.8         | 39.2   | 63.8         | 36.2   | 45.9         | 54.1   | 53.6         | 46.4   | 92.1  | 7.9  |      |
| Marche . . . . .           | 45.5                                                                                              | 54.5              | 98.0         | 2.0            | 43.6             | 56.4             | 32.5             | 67.5             | 34.4              | 65.3               | 39.5               | 60.5               | 34.9               | 65.1               | 47.0                | 53.0         | 44.4         | 55.6   | 42.5         | 57.5   | 54.5         | 45.5   | 68.3         | 31.7   | ..           | ..     | 83.6         | 16.4   | ..    | ..   |      |
| Umbria . . . . .           | 46.9                                                                                              | 53.1              | 76.0         | 24.0           | 77.3             | 22.7             | 56.5             | 43.5             | 48.9              | 51.1               | 37.5               | 62.5               | 32.3               | 67.7               | 43.5                | 56.5         | 32.6         | 67.4   | 45.8         | 54.2   | 47.2         | 52.8   | 73.0         | 27.0   | ..           | ..     | 49.9         | 50.1   | ..    | ..   |      |
| Lazio . . . . .            | 83.5                                                                                              | 16.5              | 96.2         | 3.8            | 93.8             | 6.2              | 86.3             | 13.7             | 83.6              | 16.4               | 79.0               | 21.0               | 77.2               | 22.8               | 75.2                | 24.8         | 59.3         | 40.7   | 60.1         | 39.9   | 77.2         | 22.8   | ..           | ..     | ..           | ..     | ..           | ..     | 93.4  | 6.6  |      |
| Abruzzi e Molise . . . . . | 72.2                                                                                              | 27.8              | 100.0        | ..             | 88.7             | 11.3             | 81.1             | 18.9             | 76.0              | 24.0               | 68.3               | 31.8               | 69.4               | 30.6               | 68.9                | 31.1         | 67.0         | 33.0   | 68.5         | 31.5   | 62.9         | 31.1   | 47.8         | 52.2   | ..           | ..     | ..           | ..     | ..    | ..   |      |
| Campania . . . . .         | 83.7                                                                                              | 16.3              | 100.0        | ..             | 86.2             | 13.8             | 82.8             | 17.2             | 80.9              | 19.1               | 78.5               | 21.5               | 73.3               | 26.7               | 77.8                | 22.2         | 79.5         | 20.5   | 77.0         | 23.0   | 87.5         | 12.5   | 88.7         | 11.3   | 74.3         | 25.7   | ..           | ..     | 97.8  | 2.2  |      |
| Puglie . . . . .           | 91.9                                                                                              | 8.1               | ..           | ..             | 95.0             | 5.0              | 93.6             | 6.2              | 94.3              | 5.7                | 94.9               | 5.1                | 96.6               | 3.4                | 90.6                | 9.4          | 92.2         | 7.8    | 90.1         | 9.9    | 86.4         | 13.6   | 94.1         | 5.9    | 94.9         | 5.1    | 92.5         | 7.5    | 92.2  | 7.8  |      |
| Basilicata . . . . .       | 89.2                                                                                              | 10.8              | ..           | ..             | 94.8             | 5.2              | 90.2             | 9.8              | 90.5              | 9.5                | 91.7               | 8.3                | 86.0               | 14.0               | 86.1                | 13.9         | 92.8         | 7.2    | 91.0         | 9.0    | ..           | ..     | ..           | ..     | ..           | ..     | ..           | ..     | ..    | ..   |      |
| Calabria . . . . .         | 82.5                                                                                              | 17.5              | 50.6         | 49.4           | 94.9             | 5.1              | 86.9             | 13.1             | 83.7              | 16.3               | 87.6               | 12.4               | 78.9               | 21.1               | 78.0                | 22.0         | 78.5         | 21.5   | 93.9         | 6.1    | 78.4         | 21.6   | 82.2         | 17.8   | 82.8         | 17.2   | ..           | ..     | ..    | ..   |      |
| Sicilia . . . . .          | 68.9                                                                                              | 11.1              | 99.2         | 0.8            | 91.5             | 8.5              | 85.2             | 14.8             | 88.9              | 11.1               | 88.1               | 11.9               | 87.9               | 12.1               | 89.3                | 10.7         | 91.5         | 8.5    | 90.2         | 9.8    | 89.0         | 11.0   | 86.8         | 13.2   | 78.8         | 21.2   | 69.7         | 30.3   | 94.1  | 5.9  |      |
| Sardegna . . . . .         | 90.5                                                                                              | 9.5               | 98.3         | 1.7            | 97.3             | 2.7              | 93.9             | 6.1              | 93.3              | 6.7                | 87.1               | 12.9               | 90.5               | 9.5                | 94.0                | 6.0          | 91.1         | 8.9    | 50.4         | 49.6   | 52.6         | 47.4   | ..           | ..     | 83.7         | 16.3   | 92.8         | 7.2    | ..    | ..   |      |
| REGNO . . . . .            | 71.5                                                                                              | 28.5              | 83.9         | 16.1           | 78.2             | 21.8             | 73.5             | 26.5             | 70.1              | 29.9               | 63.6               | 36.4               | 60.4               | 39.6               | 62.6                | 37.4         | 68.6         | 31.4   | 67.4         | 32.6   | 74.8         | 25.2   | 84.3         | 15.7   | 74.1         | 25.9   | 71.7         | 28.3   | 95.5  | 4.5  |      |

**TAVOLA V\*.** — POPOLAZIONE PRESENTE DEL CENTRO PRINCIPALE E POPOLAZIONE PRESENTE COMPLESSIVA, SECONDO I DUE ULTIMI CENSIMENTI, NEI COMUNI CAPILUOGHI DI PROVINCIA O CON PIÙ DI 15 000 ABITANTI.

(I COMUNI SONO DISPOSTI SECONDO L'ORDINE DECRESCENTE DI POPOLAZIONE DEL CENTRO PRINCIPALE NEL 1911).

| Numero d'ordine | COMUNI                      | CENSIMENTO<br>10 giugno 1911 |                  | CENSIMENTO<br>10 febbraio 1901 |                  | Numero d'ordine | COMUNI                            | CENSIMENTO<br>10 giugno 1911 |                  | CENSIMENTO<br>10 febbraio 1901 |                  |
|-----------------|-----------------------------|------------------------------|------------------|--------------------------------|------------------|-----------------|-----------------------------------|------------------------------|------------------|--------------------------------|------------------|
|                 |                             | Popolazione presente         |                  | Popolazione presente           |                  |                 |                                   | Popolazione presente         |                  | Popolazione presente           |                  |
|                 |                             | del centro<br>principale     | comples-<br>siva | del centro<br>principale       | comples-<br>siva |                 |                                   | del centro<br>principale     | comples-<br>siva | del centro<br>principale       | comples-<br>siva |
| 1               | Napoli . . . . .            | 621 563                      | 678 031          | 492 693                        | 563 540          | 44              | Ragusa . . . . .                  | 33 717                       | 37 543           | 30 952                         | 31 922           |
| 2               | Milano . . . . .            | 579 385                      | 599 200          | 463 971                        | 491 460          | 45              | Mantova . . . . .                 | 31 957                       | 32 657           | 29 142                         | 29 142           |
| 3               | Roma . . . . .              | 504 566                      | 542 123          | 424 860                        | 462 783          | 46              | Alcamo . . . . .                  | 31 765                       | 31 765           | 51 157                         | 51 809           |
| 4               | Torino . . . . .            | 357 473                      | 427 106          | 282 753                        | 335 656          | 47              | Lecce . . . . .                   | 31 556                       | 36 222           | 28 536                         | 32 687           |
| 5               | Palermo . . . . .           | 279 597                      | 341 088          | 266 537                        | 309 694          | 48              | Bisceglie . . . . .               | 31 269                       | 33 929           | 28 607                         | 30 885           |
| 6               | Firenze . . . . .           | 207 584                      | 232 860          | 158 517                        | 205 589          | 49              | San Severo . . . . .              | 30 547                       | 32 202           | 28 871                         | 30 040           |
| 7               | Catania . . . . .           | 203 906                      | 210 703          | 143 184                        | 149 295          | 50              | Caltagirone . . . . .             | 30 459                       | 42 565           | 34 239                         | 44 879           |
| 8               | Genova . . . . .            | 173 270                      | 272 221          | 159 236                        | 234 710          | 51              | Siena . . . . .                   | 30 311                       | 41 673           | 26 610                         | 28 355           |
| 9               | Venezia . . . . .           | 151 585                      | 160 719          | 145 471                        | 151 840          | 52              | Trani . . . . .                   | 30 254                       | 30 992           | 31 216                         | 31 800           |
| 10              | Bologna . . . . .           | 132 673                      | 172 628          | 124 424                        | 152 009          | 53              | Salerno . . . . .                 | 30 142                       | 45 682           | 25 658                         | 42 727           |
| 11              | Bari delle Puglie . . . . . | 95 574                       | 103 670          | 72 346                         | 77 478           | 54              | Canicatti . . . . .               | 29 868                       | 30 168           | 24 384                         | 24 564           |
| 12              | Livorno . . . . .           | 89 908                       | 105 315          | 85 102                         | 98 321           | 55              | Adernò . . . . .                  | 29 758                       | 30 096           | 25 769                         | 25 859           |
| 13              | Foggia . . . . .            | 71 632                       | 76 680           | 48 931                         | 53 151           | 56              | Caltanissetta . . . . .           | 29 495                       | 41 312           | 29 504                         | 43 303           |
| 14              | Messina . . . . .           | 63 545                       | 126 557          | 92 410                         | 149 778          | 57              | Reggio di Calabria . . . . .      | 29 421                       | 43 162           | 30 998                         | 44 415           |
| 15              | Verona . . . . .            | 62 179                       | 81 909           | 62 024                         | 74 271           | 58              | Pisa . . . . .                    | 29 237                       | 65 232           | 28 046                         | 61 321           |
| 16              | Cagliari . . . . .          | 55 765                       | 60 101           | 48 673                         | 53 747           | 59              | Vittoria . . . . .                | 29 034                       | 31 264           | 30 086                         | 32 151           |
| 17              | Brescia . . . . .           | 55 608                       | 83 338           | 48 077                         | 70 614           | 60              | Udine . . . . .                   | 28 937                       | 47 617           | 25 441                         | 37 942           |
| 18              | Taranto . . . . .           | 55 292                       | 69 278           | 47 837                         | 60 733           | 61              | Chioggia . . . . .                | 28 927                       | 35 061           | 25 771                         | 30 563           |
| 19              | Padova . . . . .            | 52 099                       | 96 230           | 51 535                         | 82 281           | 62              | Torre del Greco . . . . .         | 28 666                       | 36 608           | 26 879                         | 33 299           |
| 20              | Parma . . . . .             | 51 122                       | 51 910           | 47 467                         | 49 340           | 63              | Bitonto . . . . .                 | 28 209                       | 32 823           | 26 825                         | 30 617           |
| 21              | Andria . . . . .            | 50 591                       | 53 284           | 48 588                         | 49 569           | 64              | Marsala . . . . .                 | 27 337                       | 65 451           | 25 040                         | 57 567           |
| 22              | Modica . . . . .            | 50 540                       | 55 924           | 47 546                         | 48 962           | 65              | Siracusa . . . . .                | 27 007                       | 40 835           | 23 247                         | 32 030           |
| 23              | Ancona . . . . .            | 50 269                       | 63 100           | 34 159                         | 56 835           | 66              | Ruvo di Puglia . . . . .          | 26 024                       | 26 305           | 23 373                         | 23 776           |
| 24              | Trapani . . . . .           | 47 500                       | 59 593           | 44 166                         | 50 452           | 67              | Canosa di Puglia . . . . .        | 25 823                       | 25 823           | 23 861                         | 24 169           |
| 25              | Corato . . . . .            | 44 745                       | 45 203           | 40 884                         | 41 573           | 68              | Paternò . . . . .                 | 25 695                       | 28 923           | 20 120                         | 23 143           |
| 26              | Molfetta . . . . .          | 42 843                       | 43 263           | 39 867                         | 40 135           | 69              | Treviso . . . . .                 | 25 271                       | 41 022           | 18 237                         | 33 987           |
| 27              | Bergamo . . . . .           | 42 715                       | 55 306           | 41 679                         | 47 772           | 70              | Altamura . . . . .                | 25 270                       | 25 534           | 22 603                         | 22 729           |
| 28              | Barletta . . . . .          | 41 397                       | 44 301           | 40 388                         | 42 022           | 71              | Torre Annunziata . . . . .        | 24 810                       | 31 324           | 25 001                         | 28 143           |
| 29              | Modena . . . . .            | 40 526                       | 70 923           | 28 434                         | 64 843           | 72              | Castrogiovanni . . . . .          | 24 606                       | 28 312           | 23 290                         | 25 826           |
| 30              | Ferrara . . . . .           | 39 768                       | 95 212           | 35 825                         | 87 648           | 73              | Vercelli . . . . .                | 24 447                       | 31 903           | 23 726                         | 31 154           |
| 31              | Cremona . . . . .           | 39 503                       | 40 436           | 36 915                         | 37 693           | 74              | Castellamare di Stabia . . . . .  | 24 311                       | 33 951           | 29 809                         | 32 841           |
| 32              | San Pier d'Arena . . . . .  | 38 871                       | 42 421           | 33 574                         | 34 885           | 75              | Terlizzi . . . . .                | 24 181                       | 24 671           | 22 590                         | 23 232           |
| 33              | Novara . . . . .            | 38 669                       | 54 571           | 29 619                         | 45 248           | 76              | Acireale . . . . .                | 23 837                       | 36 147           | 23 467                         | 35 418           |
| 34              | Vicenza . . . . .           | 38 366                       | 54 555           | 30 030                         | 44 777           | 77              | Catanzaro . . . . .               | 23 678                       | 34 343           | 22 265                         | 31 824           |
| 35              | Piacenza . . . . .          | 38 178                       | 38 542           | 35 952                         | 36 064           | 78              | Licata . . . . .                  | 23 581                       | 24 530           | 21 813                         | 22 931           |
| 36              | Alessandria . . . . .       | 38 067                       | 75 721           | 35 956                         | 71 298           | 79              | Terranova di Sicilia . . . . .    | 23 437                       | 23 464           | 20 053                         | 22 114           |
| 37              | Spezia . . . . .            | 37 297                       | 73 599           | 38 294                         | 65 612           | 80              | Asti . . . . .                    | 23 273                       | 39 693           | 18 372                         | 38 045           |
| 38              | Savona . . . . .            | 36 980                       | 50 169           | 29 395                         | 38 355           | 81              | Mazara del Vallo . . . . .        | 22 714                       | 24 865           | 17 677                         | 20 130           |
| 39              | Como . . . . .              | 35 390                       | 44 132           | 32 050                         | 38 895           | 82              | Brindisi . . . . .                | 22 616                       | 28 186           | 20 981                         | 25 317           |
| 40              | Sassari . . . . .           | 35 042                       | 43 118           | 32 763                         | 38 268           | 83              | Legnano . . . . .                 | 22 609                       | 24 364           | 16 668                         | 17 423           |
| 41              | Cerignola . . . . .         | 34 943                       | 40 026           | 29 933                         | 34 195           | 84              | Pistoia . . . . .                 | 22 601                       | 67 502           | 20 796                         | 62 606           |
| 42              | Monza . . . . .             | 34 466                       | 53 214           | 27 597                         | 42 599           | 85              | San Giovanni a Teduccio . . . . . | 22 594                       | 22 594           | 20 797                         | 20 797           |
| 43              | Pavia . . . . .             | 34 316                       | 39 898           | 29 897                         | 35 447           | 86              | Aversa . . . . .                  | 22 545                       | 23 537           | 22 839                         | 23 477           |

*Segue* TAVOLA V\*. — POPOLAZIONE PRESENTE DEL CENTRO PRINCIPALE E POPOLAZIONE PRESENTE COMPLESSIVA, SECONDO I DUE ULTIMI CENSIMENTI, NEI COMUNI CAPILUOGHI DI PROVINCIA O CON PIÙ DI 15 000 ABITANTI.

(I COMUNI SONO DISPOSTI SECONDO L'ORDINE DECRESCENTE DI POPOLAZIONE DEL CENTRO PRINCIPALE NEL 1911).

| Numero d'ordine | COMUNI                             | CENSIMENTO<br>10 giugno 1911 |                  | CENSIMENTO<br>10 febbraio 1901 |                  | Numero d'ordine | COMUNI                              | CENSIMENTO<br>10 giugno 1911 |                  | CENSIMENTO<br>10 febbraio 1901 |                  |
|-----------------|------------------------------------|------------------------------|------------------|--------------------------------|------------------|-----------------|-------------------------------------|------------------------------|------------------|--------------------------------|------------------|
|                 |                                    | Popolazione presente         |                  | Popolazione presente           |                  |                 |                                     | Popolazione presente         |                  | Popolazione presente           |                  |
|                 |                                    | del centro<br>principale     | comples-<br>siva | del centro<br>principale       | comples-<br>siva |                 |                                     | del centro<br>principale     | comples-<br>siva | del centro<br>principale       | comples-<br>siva |
| 87              | Ravenna . . . . .                  | 22 442                       | 71 581           | 19 523                         | 64 031           | 130             | Francavilla Fontana . . . . .       | 17 128                       | 21 527           | 16 772                         | 20 422           |
| 88              | Castelvetro . . . . .              | 22 264                       | 24 657           | 21 446                         | 24 449           | 131             | Carrara . . . . .                   | 17 116                       | 49 393           | 18 126                         | 42 097           |
| 89              | Afragola . . . . .                 | 22 217                       | 22 822           | 21 938                         | 22 419           | 132             | Grammichele . . . . .               | 17 072                       | 17 463           | 14 660                         | 15 075           |
| 90              | Terni . . . . .                    | 22 097                       | 32 939           | 17 406                         | 30 641           | 133             | Viterbo . . . . .                   | 16 982                       | 23 299           | 14 573                         | 21 292           |
| 91              | Perugia . . . . .                  | 22 027                       | 65 805           | 20 580                         | 61 385           | 134             | Cosenza . . . . .                   | 16 959                       | 24 177           | 14 921                         | 21 545           |
| 92              | Favara . . . . .                   | 21 516                       | 21 599           | 19 960                         | 20 398           | 135             | Avola . . . . .                     | 16 912                       | 17 300           | 15 826                         | 16 264           |
| 93              | Piazza Armerina . . . . .          | 21 491                       | 32 070           | 20 069                         | 24 379           | 136             | Castellamare del Golfo . . . . .    | 16 899                       | 16 899           | 19 957                         | 19 957           |
| 94              | Sestri Ponente . . . . .           | 21 464                       | 21 464           | 17 166                         | 17 187           | 137             | San Marco in Lamis . . . . .        | 16 871                       | 17 339           | 17 297                         | 17 309           |
| 95              | Lucca . . . . .                    | 21 213                       | 76 160           | 30 634                         | 74 971           | 138             | Riesi . . . . .                     | 16 802                       | 17 163           | 14 848                         | 14 944           |
| 96              | Lentini . . . . .                  | 20 885                       | 22 904           | 16 300                         | 17 134           | 139             | Bronte . . . . .                    | 16 655                       | 17 997           | 19 054                         | 20 366           |
| 97              | Agira . . . . .                    | 20 853                       | 21 877           | 16 462                         | 17 738           | 140             | Martina Franca . . . . .            | 16 569                       | 24 786           | 17 293                         | 25 007           |
| 98              | Partinico . . . . .                | 20 807                       | 21 656           | 22 421                         | 23 729           | 141             | Casale Monferrato . . . . .         | 16 564                       | 34 068           | 16 440                         | 31 793           |
| 99              | Girgenti . . . . .                 | 20 735                       | 26 823           | 20 964                         | 25 024           | 142             | Maddaloni . . . . .                 | 16 459                       | 19 784           | 17 974                         | 20 682           |
| 100             | Reggio nell'Emilia . . . . .       | 20 727                       | 70 419           | 19 473                         | 58 490           | 143             | Voghera . . . . .                   | 16 390                       | 23 242           | 13 012                         | 20 661           |
| 101             | Gioia del Colle . . . . .          | 20 664                       | 21 837           | 20 020                         | 21 721           | 144             | Piombino . . . . .                  | 16 249                       | 19 660           | 3 767                          | 8 309            |
| 102             | Rivarolo Ligure . . . . .          | 20 323                       | 23 052           | 13 985                         | 16 602           | 145             | Pesaro . . . . .                    | 16 217                       | 27 348           | 14 862                         | 25 103           |
| 103             | Faenza . . . . .                   | 20 177                       | 40 164           | 22 239                         | 40 370           | 146             | Aquila degli Abruzzi . . . . .      | 16 193                       | 21 942           | 16 216                         | 21 188           |
| 104             | Rimini . . . . .                   | 19 996                       | 50 852           | 17 851                         | 43 203           | 147             | Biella . . . . .                    | 16 147                       | 22 519           | 14 906                         | 19 514           |
| 105             | Forlì . . . . .                    | 19 932                       | 45 994           | 19 180                         | 43 708           | 148             | Ceglie Massapico . . . . .          | 16 019                       | 17 552           | 15 339                         | 16 867           |
| 106             | Caserta . . . . .                  | 19 808                       | 33 189           | 18 751                         | 32 709           | 149             | Velletri . . . . .                  | 16 017                       | 21 843           | 14 625                         | 19 574           |
| 107             | Comiso . . . . .                   | 19 760                       | 20 769           | 21 873                         | 21 873           | 150             | Avellino . . . . .                  | 15 899                       | 23 742           | 15 403                         | 23 760           |
| 108             | Bagheria . . . . .                 | 19 589                       | 20 954           | 16 704                         | 18 218           | 151             | Corleone . . . . .                  | 15 899                       | 16 139           | 14 326                         | 14 547           |
| 109             | Noto . . . . .                     | 19 256                       | 31 625           | 17 145                         | 22 564           | 152             | Barcellona Pozzo di Gotto . . . . . | 15 896                       | 25 439           | 14 969                         | 23 493           |
| 110             | Santa Maria Capua Vetere . . . . . | 19 232                       | 21 520           | 19 831                         | 21 825           | 153             | Lucera . . . . .                    | 15 791                       | 16 922           | 15 563                         | 17 515           |
| 111             | San Remo . . . . .                 | 19 133                       | 22 987           | 18 500                         | 21 440           | 154             | Corigliano Calabro . . . . .        | 15 768                       | 16 090           | 12 681                         | 13 320           |
| 112             | Leonforte . . . . .                | 18 940                       | 19 760           | 18 142                         | 19 751           | 155             | Viareggio . . . . .                 | 15 477                       | 21 128           | 12 540                         | 17 166           |
| 113             | Vizzini . . . . .                  | 18 745                       | 20 858           | 17 347                         | 17 764           | 156             | Portici . . . . .                   | 15 430                       | 17 009           | 11 032                         | 14 467           |
| 114             | Benevento . . . . .                | 18 652                       | 24 329           | 19 231                         | 24 647           | 157             | Mazzarino . . . . .                 | 15 385                       | 15 920           | 15 266                         | 16 355           |
| 115             | Minervino Murge . . . . .          | 18 563                       | 19 325           | 16 970                         | 17 353           | 158             | Giugliano in Campania . . . . .     | 15 279                       | 15 963           | 13 850                         | 14 363           |
| 116             | Sciacca . . . . .                  | 18 378                       | 21 482           | 17 021                         | 20 090           | 159             | Acerra . . . . .                    | 15 246                       | 16 939           | 15 044                         | 16 443           |
| 117             | Gravina in Puglia . . . . .        | 18 250                       | 19 900           | 16 911                         | 18 685           | 160             | Ravanusa . . . . .                  | 15 151                       | 15 330           | 11 211                         | 11 244           |
| 118             | Prato in Toscana . . . . .         | 18 207                       | 56 709           | 17 380                         | 51 453           | 161             | Biancavilla . . . . .               | 15 115                       | 15 743           | 12 760                         | 13 358           |
| 119             | Scicli . . . . .                   | 18 141                       | 20 187           | 14 778                         | 16 277           | 162             | Cesena . . . . .                    | 14 913                       | 45 599           | 13 421                         | 42 240           |
| 120             | Monte Sant'Angelo . . . . .        | 18 065                       | 23 012           | 17 142                         | 21 870           | 163             | Palazzolo Acreide . . . . .         | 14 900                       | 15 138           | 14 826                         | 14 840           |
| 121             | Resina . . . . .                   | 17 782                       | 20 508           | 16 610                         | 19 766           | 164             | Iesi . . . . .                      | 14 822                       | 24 777           | 14 494                         | 23 208           |
| 122             | San Cataldo . . . . .              | 17 616                       | 19 446           | 17 779                         | 17 941           | 165             | Greco Milanese . . . . .            | 14 619                       | 19 275           | 4 053                          | 7 538            |
| 123             | Termini Imerese . . . . .          | 17 494                       | 17 971           | 18 162                         | 18 650           | 166             | Cuneo . . . . .                     | 14 545                       | 27 470           | 15 247                         | 27 065           |
| 124             | Matera . . . . .                   | 17 324                       | 17 324           | 17 237                         | 17 237           | 167             | Monopoli . . . . .                  | 14 529                       | 24 104           | 13 740                         | 22 545           |
| 125             | Vigevano . . . . .                 | 17 318                       | 28 081           | 15 683                         | 23 909           | 168             | Arezzo . . . . .                    | 14 486                       | 47 504           | 13 308                         | 44 316           |
| 126             | Pozzuoli . . . . .                 | 17 241                       | 28 167           | 15 055                         | 22 907           | 169             | Imola . . . . .                     | 14 370                       | 34 981           | 11 811                         | 33 210           |
| 127             | Lodi . . . . .                     | 17 209                       | 28 032           | 20 730                         | 27 811           | 170             | Novi Ligure . . . . .               | 14 342                       | 20 059           | 13 006                         | 17 588           |
| 128             | Nicastro . . . . .                 | 12 074                       | 17 204           | 14 691                         | 17 524           | 171             | Civitavecchia . . . . .             | 14 265                       | 18 736           | 13 875                         | 17 589           |
| 129             | Busto Arsizio . . . . .            | 17 130                       | 25 629           | 16 270                         | 19 673           | 172             | Nocera Inferiore . . . . .          | 14 109                       | 22 368           | 12 449                         | 19 796           |

*Segue* TAVOLA V\*. — POPOLAZIONE PRESENTE DEL CENTRO PRINCIPALE E POPOLAZIONE PRESENTE COMPLESSIVA, SECONDO I DUE ULTIMI CENSIMENTI, NEI COMUNI CAPILUOGHI DI PROVINCIA O CON PIÙ DI 15 000 ABITANTI. (I COMUNI SONO DISPOSTI SECONDO L'ORDINE DECRESCENTE DI POPOLAZIONE DEL CENTRO PRINCIPALE NEL 1911).

| Numero d'ordine | COMUNI                  | CENSIMENTO<br>10 giugno 1911 |                  | CENSIMENTO<br>10 febbraio 1901 |                  | Numero d'ordine | COMUNI                      | CENSIMENTO<br>10 giugno 1911 |                  | CENSIMENTO<br>10 febbraio 1901 |                  |
|-----------------|-------------------------|------------------------------|------------------|--------------------------------|------------------|-----------------|-----------------------------|------------------------------|------------------|--------------------------------|------------------|
|                 |                         | Popolazione presente         |                  | Popolazione presente           |                  |                 |                             | Popolazione presente         |                  | Popolazione presente           |                  |
|                 |                         | del centro<br>principale     | comples-<br>siva | del centro<br>principale       | comples-<br>siva |                 |                             | del centro<br>principale     | comples-<br>siva | del centro<br>principale       | comples-<br>siva |
| 173             | Niscemi . . . . .       | 14 071                       | 15 444           | 13 835                         | 14 689           | 209             | Milazzo . . . . .           | 9 196                        | 16 569           | 8 970                          | 16 422           |
| 174             | Pinerolo . . . . .      | 14 005                       | 19 325           | 12 880                         | 18 250           | 210             | Foligno . . . . .           | 9 173                        | 28 373           | 8 951                          | 26 111           |
| 175             | Sarno . . . . .         | 13 607                       | 18 125           | 14 700                         | 18 475           | 211             | Senigallia . . . . .        | 9 150                        | 23 743           | 9 104                          | 23 156           |
| 176             | Nicosia . . . . .       | 13 588                       | 16 441           | 14 384                         | 16 004           | 212             | Gallarate . . . . .         | 8 862                        | 15 868           | 7 175                          | 12 002           |
| 177             | Ascoli Piceno . . . . . | 13 429                       | 30 618           | 12 583                         | 28 882           | 213             | Giarre . . . . .            | 8 771                        | 21 609           | 9 067                          | 26 000           |
| 178             | Massa . . . . .         | 13 413                       | 30 830           | 13 471                         | 26 413           | 214             | Schio . . . . .             | 8 692                        | 15 032           | 8 295                          | 13 494           |
| 179             | Varese . . . . .        | 13 280                       | 21 605           | 11 169                         | 17 715           | 215             | Belluno . . . . .           | 8 582                        | 20 687           | 6 652                          | 18 747           |
| 180             | Fasano . . . . .        | 13 269                       | 20 077           | 12 184                         | 16 848           | 216             | Spoletto . . . . .          | 8 416                        | 25 996           | 7 928                          | 24 642           |
| 181             | Sulmona . . . . .       | 13 108                       | 18 535           | 13 191                         | 17 988           | 217             | Bassano . . . . .           | 8 406                        | 17 161           | 6 482                          | 15 443           |
| 182             | Nardò . . . . .         | 12 948                       | 16 567           | 11 653                         | 14 387           | 218             | Lanciano . . . . .          | 8 310                        | 19 917           | 7 836                          | 18 523           |
| 183             | Potenza . . . . .       | 12 557                       | 16 672           | 12 379                         | 16 186           | 219             | Mestre . . . . .            | 8 288                        | 17 306           | 5 565                          | 11 680           |
| 184             | Conversano . . . . .    | 12 513                       | 15 256           | 11 689                         | 13 685           | 220             | Fabriano . . . . .          | 8 084                        | 23 752           | 7 498                          | 21 036           |
| 185             | Treviglio . . . . .     | 12 302                       | 18 064           | 10 458                         | 15 138           | 221             | Ariano di Puglia . . . . .  | 8 079                        | 17 708           | 8 360                          | 17 650           |
| 186             | Chieti . . . . .        | 12 184                       | 25 477           | 13 636                         | 26 368           | 222             | Sesto Fiorentino . . . . .  | 7 925                        | 20 695           | 7 065                          | 18 594           |
| 187             | Galatina . . . . .      | 11 745                       | 15 400           | 11 088                         | 14 071           | 223             | Adria . . . . .             | 7 720                        | 17 562           | 8 359                          | 15 678           |
| 188             | Salemi . . . . .        | 11 741                       | 18 639           | 10 649                         | 17 004           | 224             | Empoli . . . . .            | 7 611                        | 21 566           | 7 105                          | 20 404           |
| 189             | Monreale . . . . .      | 11 782                       | 20 103           | 20 389                         | 23 778           | 225             | Cava de' Tirreni . . . . .  | 7 554                        | 24 108           | 5 263                          | 23 681           |
| 190             | Aragona . . . . .       | 11 652                       | 15 514           | 11 316                         | 14 215           | 226             | Fossano . . . . .           | 7 526                        | 18 731           | 7 682                          | 18 133           |
| 191             | Chieri . . . . .        | 11 485                       | 16 028           | 10 570                         | 14 312           | 227             | Orvieto . . . . .           | 7 503                        | 19 148           | 7 543                          | 18 543           |
| 192             | Iglesias . . . . .      | 11 276                       | 21 444           | 10 411                         | 21 011           | 228             | Rovigo . . . . .            | 7 474                        | 12 224           | 7 029                          | 11 174           |
| 193             | Mondovì . . . . .       | 11 182                       | 19 593           | 11 460                         | 19 255           | 229             | Voltri . . . . .            | 7 438                        | 15 543           | 7 185                          | 14 719           |
| 194             | Fano . . . . .          | 11 088                       | 26 928           | 10 162                         | 24 848           | 230             | Fermo . . . . .             | 6 885                        | 22 570           | 6 618                          | 20 708           |
| 195             | Campobasso . . . . .    | 11 086                       | 14 361           | 11 899                         | 15 030           | 231             | Sora . . . . .              | 6 737                        | 16 245           | 6 149                          | 16 001           |
| 196             | Bra . . . . .           | 10 923                       | 16 957           | 11 482                         | 15 965           | 232             | Porto Maurizio . . . . .    | 6 665                        | 7 853            | 6 174                          | 7 141            |
| 197             | Avigliano . . . . .     | 10 850                       | 16 937           | 12 467                         | 18 313           | 233             | Lipari . . . . .            | 6 562                        | 15 616           | 4 740                          | 15 290           |
| 198             | Vittorio . . . . .      | 10 352                       | 21 421           | 8 312                          | 18 969           | 234             | Osimo . . . . .             | 6 413                        | 18 808           | 6 450                          | 18 529           |
| 199             | Macerata . . . . .      | 10 230                       | 22 940           | 10 366                         | 22 784           | 235             | Grosseto . . . . .          | 6 280                        | 12 442           | 5 260                          | 9 599            |
| 200             | Lugo . . . . .          | 10 032                       | 27 867           | 10 314                         | 27 415           | 236             | Affori . . . . .            | 6 241                        | 16 370           | 3 179                          | 8 258            |
| 201             | Tortona . . . . .       | 9 975                        | 19 935           | 7 859                          | 17 452           | 237             | Volterra . . . . .          | 6 216                        | 15 872           | 5 951                          | 77 226           |
| 202             | Carpi . . . . .         | 9 974                        | 97 423           | 7 296                          | 22 932           | 238             | Massa Marittima . . . . .   | 6 034                        | 18 113           | 5 930                          | 18 462           |
| 203             | Saluzzo . . . . .       | 9 950                        | 15 979           | 10 622                         | 16 394           | 239             | Pescia . . . . .            | 5 979                        | 17 882           | 5 655                          | 17 517           |
| 204             | Savigliano . . . . .    | 9 850                        | 17 600           | 9 936                          | 17 321           | 240             | Città di Castello . . . . . | 5 968                        | 26 972           | 5 771                          | 26 439           |
| 205             | Acqui . . . . .         | 9 695                        | 15 232           | 9 309                          | 13 736           | 241             | Tempio Pausania . . . . .   | 5 872                        | 16 500           | 6 060                          | 15 027           |
| 206             | Teramo . . . . .        | 9 523                        | 24 312           | 9 790                          | 24 563           | 242             | Gubbio . . . . .            | 5 503                        | 27 397           | 5 673                          | 26 320           |
| 207             | Ortona . . . . .        | 9 417                        | 16 081           | 7 022                          | 14 974           | 243             | Ostuni . . . . .            | 5 273                        | 23 354           | 5 440                          | 22 997           |
| 208             | Rieti . . . . .         | 9 244                        | 17 520           | 9 854                          | 17 997           | 244             | Viadana . . . . .           | 5 182                        | 16 812           | 5 101                          | 15 835           |

Segue TAVOLA V\*. — POPOLAZIONE PRESENTE DEL CENTRO PRINCIPALE E POPOLAZIONE PRESENTE COMPLESSIVA, SECONDO I DUE ULTIMI CENSIMENTI, NEI COMUNI CAPILUOGHI DI PROVINCIA O CON PIÙ DI 15 000 ABITANTI.

(I COMUNI SONO DISPOSTI SECONDO L'ORDINE DECRESCENTE DI POPOLAZIONE DEL CENTRO PRINCIPALE NEL 1911).

| Numero d'ordine | COMUNI                              | CENSIMENTO<br>10 giugno 1911 |                  | CENSIMENTO<br>10 febbraio 1901 |                  | Numero d'ordine | COMUNI                             | CENSIMENTO<br>10 giugno 1911 |                  | CENSIMENTO<br>10 febbraio 1901 |                  |
|-----------------|-------------------------------------|------------------------------|------------------|--------------------------------|------------------|-----------------|------------------------------------|------------------------------|------------------|--------------------------------|------------------|
|                 |                                     | Popolazione presente         |                  | Popolazione presente           |                  |                 |                                    | Popolazione presente         |                  | Popolazione presente           |                  |
|                 |                                     | del centro<br>principale     | comples-<br>siva | del centro<br>principale       | comples-<br>siva |                 |                                    | del centro<br>principale     | comples-<br>siva | del centro<br>principale       | comples-<br>siva |
| 245             | Sondrio . . . . .                   | 5 158                        | 9 117            | 4 873                          | 8 171            | 264             | Cavarzere . . . . .                | 3 654                        | 18 641           | 3 549                          | 16 384           |
| 246             | Urbino . . . . .                    | 4 971                        | 18 117           | 4 896                          | 18 307           | 265             | Monte San Giuliano . . . . .       | 3 636                        | 28 663           | 3 625                          | 28 939           |
| 247             | Recanati . . . . .                  | 4 933                        | 15 163           | 5 255                          | 15 586           | 266             | Cortona . . . . .                  | 3 553                        | 29 303           | 3 667                          | 29 343           |
| 248             | Alatri . . . . .                    | 4 866                        | 15 546           | 5 429                          | 15 322           | 267             | Montepulciano . . . . .            | 3 407                        | 15 994           | 2 930                          | 15 399           |
| 249             | Feltre . . . . .                    | 4 687                        | 15 465           | 4 091                          | 14 494           | 268             | Budrio . . . . .                   | 3 403                        | 17 550           | 2 391                          | 17 148           |
| 250             | Sessa Aurunca . . . . .             | 4 676                        | 20 756           | 5 367                          | 21 844           | 269             | Todi . . . . .                     | 3 325                        | 17 434           | 3 072                          | 16 561           |
| 251             | Legnago . . . . .                   | 4 466                        | 16 982           | 3 626                          | 14 529           | 270             | Correggio . . . . .                | 3 312                        | 17 154           | 3 155                          | 14 437           |
| 252             | Galluzzo . . . . .                  | 4 323                        | 20 193           | 4 207                          | 18 770           | 271             | Copparo . . . . .                  | 3 312                        | 20 257           | 2 584                          | 39 267           |
| 253             | Cento . . . . .                     | 4 317                        | 18 921           | 4 366                          | 19 118           | 272             | Casellina e Torri . . . . .        | 3 268                        | 19 546           | 2 538                          | 18 100           |
| 254             | Pordenone . . . . .                 | 4 213                        | 16 265           | 4 204                          | 12 482           | 273             | Camaloro . . . . .                 | 2 994                        | 18 749           | 3 236                          | 18 685           |
| 255             | Casalmaggiore . . . . .             | 4 207                        | 17 188           | 3 938                          | 16 373           | 274             | Cascina . . . . .                  | 2 876                        | 27 305           | 2 592                          | 25 504           |
| 256             | Pietrasanta . . . . .               | 4 165                        | 19 868           | 4 339                          | 17 444           | 275             | Argenta . . . . .                  | 2 706                        | 22 260           | 2 391                          | 20 544           |
| 257             | Assisi . . . . .                    | 4 062                        | 18 482           | 3 801                          | 17 378           | 276             | San Miniato . . . . .              | 2 477                        | 20 542           | 2 542                          | 20 042           |
| 258             | Mirandola . . . . .                 | 3 833                        | 16 740           | 3 274                          | 13 731           | 277             | Bondeno . . . . .                  | 2 465                        | 18 909           | 2 058                          | 15 700           |
| 259             | Portomaggiore . . . . .             | 3 779                        | 21 114           | 3 006                          | 20 162           | 278             | Castelfranco dell'Emilia . . . . . | 2 255                        | 15 265           | 1 935                          | 13 500           |
| 260             | San Giovanni in Persiceto . . . . . | 3 698                        | 17 087           | 3 465                          | 15 893           | 279             | Bagno a Ripoli . . . . .           | 1 322                        | 17 778           | 1 636                          | 16 080           |
| 261             | Bagnacavallo . . . . .              | 3 678                        | 15 669           | 3 677                          | 15 104           | 280             | Fivizzano . . . . .                | 1 372                        | 17 399           | 1 415                          | 16 321           |
| 262             | Borgo San Lorenzo . . . . .         | 3 665                        | 15 063           | 3 558                          | 14 407           | 281             | Bagni San Giuliano . . . . .       | 1 149                        | 21 399           | 1 087                          | 20 787           |
| 263             | Mira . . . . .                      | 3 664                        | 15 579           | 1 253                          | 12 040           | 282             | Capannori . . . . .                | 608                          | 47 650           | 645                            | 48 217           |

TAVOLA VI\*. — INDIVIDUI CENSITI ASSENTI DALLE RISPETTIVE FAMIGLIE, CLASSIFICATI SECONDO IL LUOGO DOVE ERANO IL 10 GIUGNO 1911.

| CIRCOSCRIZIONI        | A S S E N T I   |                                                                             |                                 |                 |              |                               |                |                     |                                |                                        |
|-----------------------|-----------------|-----------------------------------------------------------------------------|---------------------------------|-----------------|--------------|-------------------------------|----------------|---------------------|--------------------------------|----------------------------------------|
|                       | in<br>complesso | che erano                                                                   |                                 |                 |              |                               |                |                     |                                |                                        |
|                       |                 | presso altre<br>famiglie<br>nei<br>rispettivi<br>comuni<br>di<br>censimento | in altri<br>comuni<br>del Regno | all'estero      |              |                               |                |                     |                                |                                        |
|                       |                 |                                                                             |                                 | in<br>complesso | in<br>Europa | nel-<br>l'America<br>del Nord | nel<br>Brasile | nel-<br>l'Argentina | in altri<br>paesi<br>d'America | in altri<br>paesi<br>fuori<br>d'Europa |
| numeri relativi a 100 |                 |                                                                             |                                 |                 |              |                               |                |                     |                                |                                        |

A. — Nei comuni capiluoghi di provincia.

|                                |        |      |      |      |      |      |      |     |      |     |     |
|--------------------------------|--------|------|------|------|------|------|------|-----|------|-----|-----|
| Alessandria . . . . .          | 1 810  | 24.9 | 67.2 | 7.9  | 2.4  | 0.7  | 0.8  | 3.1 | 0.6  | 0.1 | 0.2 |
| Ancona . . . . .               | 2 597  | 15.3 | 79.5 | 5.2  | 2.5  | 0.5  | 0.2  | 0.9 | 0.9  | 0.3 | ..  |
| Aquila degli Abruzzi . . . . . | 1 092  | 26.0 | 59.9 | 14.1 | 4.1  | 5.0  | ..   | 0.7 | 4.2  | ..  | ..  |
| Arezzo . . . . .               | 1 538  | 24.1 | 53.8 | 22.0 | 14.9 | 6.2  | 0.2  | 0.1 | 0.6  | 0.1 | ..  |
| Ascoli Piceno . . . . .        | 924    | 24.0 | 32.3 | 43.7 | 13.9 | 24.6 | 0.1  | 0.9 | 3.8  | 0.4 | 0.1 |
| Avellino . . . . .             | 1 157  | 10.3 | 29.4 | 60.3 | 1.0  | 41.2 | 0.1  | 0.9 | 16.9 | ..  | 0.3 |
| Bari delle Puglie . . . . .    | 2 034  | 11.7 | 74.9 | 13.4 | 2.7  | 4.6  | 0.2  | 1.5 | 3.5  | 0.4 | 0.4 |
| Belluno . . . . .              | 2 999  | 11.4 | 27.3 | 61.3 | 59.9 | 0.3  | ..   | ..  | 0.8  | 0.0 | 0.3 |
| Benevento . . . . .            | 385    | 25.2 | 54.0 | 20.8 | 0.3  | 15.8 | 0.3  | 0.8 | 2.6  | ..  | 1.0 |
| Bergamo . . . . .              | 3 025  | 20.0 | 71.6 | 8.4  | 6.6  | 0.4  | 0.2  | 0.5 | 0.6  | 0.2 | 0.0 |
| Bologna . . . . .              | 6 134  | 20.0 | 75.5 | 4.6  | 3.1  | 0.3  | 0.1  | 0.5 | 0.4  | 0.1 | 0.0 |
| Brescia . . . . .              | 4 435  | 23.6 | 72.4 | 4.0  | 2.5  | 0.3  | 0.0  | 0.3 | 0.1  | 0.2 | 0.5 |
| Cagliari . . . . .             | 909    | 28.7 | 66.0 | 5.3  | 2.3  | 1.0  | 0.1  | 0.4 | 0.4  | 1.0 | ..  |
| Caltanissetta . . . . .        | 432    | 31.5 | 47.7 | 20.8 | 2.3  | 12.5 | ..   | 2.3 | 3.0  | 0.2 | ..  |
| Campobasso . . . . .           | 2 738  | 1.3  | 41.4 | 57.3 | 7.4  | 27.0 | 13.3 | 6.8 | 2.5  | 0.3 | ..  |
| Caserta . . . . .              | 1 046  | 18.7 | 55.2 | 26.1 | 0.8  | 21.7 | 0.3  | 1.3 | 1.7  | 0.1 | 0.2 |
| Catania . . . . .              | 1 500  | 18.5 | 65.1 | 16.4 | 4.7  | 4.1  | 0.3  | 2.9 | 1.5  | 1.5 | 1.5 |
| Catanzaro . . . . .            | 1 137  | 13.2 | 38.2 | 48.6 | 0.4  | 43.3 | 0.2  | 1.1 | 3.7  | ..  | ..  |
| Chieti . . . . .               | 2 236  | 4.2  | 49.5 | 46.3 | 12.2 | 22.5 | 1.1  | 3.1 | 6.3  | 0.6 | 0.5 |
| Como . . . . .                 | 2 023  | 21.4 | 66.4 | 12.2 | 9.6  | 0.9  | 0.1  | 0.7 | 0.8  | 0.0 | ..  |
| Cosenza . . . . .              | 1 149  | 10.9 | 30.3 | 58.8 | 0.1  | 49.0 | 0.4  | 6.5 | 2.7  | 0.1 | ..  |
| Cremona . . . . .              | 2 462  | 18.2 | 76.6 | 5.3  | 3.6  | 0.9  | 0.0  | 0.1 | 0.5  | 0.2 | ..  |
| Cuneo . . . . .                | 4 096  | 14.8 | 82.3 | 2.9  | 1.8  | 0.1  | 0.0  | 0.3 | 0.6  | ..  | ..  |
| Ferrara . . . . .              | 3 074  | 30.4 | 66.3 | 3.4  | 2.1  | 0.2  | 0.0  | 0.4 | 0.3  | ..  | 0.4 |
| Firenze . . . . .              | 3 062  | 27.8 | 64.7 | 7.5  | 4.9  | 0.8  | 0.1  | 0.6 | 0.4  | 0.5 | 0.1 |
| Foggia . . . . .               | 256    | 29.7 | 68.8 | 1.6  | ..   | 0.8  | ..   | ..  | 0.8  | ..  | ..  |
| Forlì . . . . .                | 1 214  | 26.5 | 67.1 | 6.3  | 5.6  | 0.3  | ..   | 0.2 | 0.2  | 0.1 | ..  |
| Genova . . . . .               | 10 442 | 23.3 | 58.4 | 18.3 | 4.3  | 2.9  | 0.2  | 2.8 | 1.1  | 0.8 | 6.2 |
| Girgenti . . . . .             | 860    | 13.5 | 57.6 | 29.0 | 0.2  | 20.5 | ..   | 0.9 | 6.4  | 0.2 | 0.7 |
| Grosseto . . . . .             | 269    | 18.2 | 78.1 | 3.7  | 1.1  | 0.7  | ..   | 0.4 | 0.7  | ..  | 0.7 |
| Lecce . . . . .                | 651    | 43.5 | 52.8 | 3.7  | 0.6  | 0.9  | ..   | ..  | 0.3  | 1.2 | 0.6 |
| Livorno . . . . .              | 2 514  | 23.5 | 68.7 | 7.9  | 3.8  | 1.3  | 0.0  | 0.2 | 0.6  | 0.7 | 1.3 |
| Lucca . . . . .                | 1 579  | 24.5 | 41.6 | 33.9 | 3.5  | 21.5 | 3.2  | 3.9 | 0.8  | 0.9 | ..  |
| Macerata . . . . .             | 543    | 12.3 | 76.6 | 11.0 | 1.5  | 0.7  | ..   | 5.3 | 2.8  | ..  | 0.7 |
| Mantova . . . . .              | 1 616  | 22.1 | 70.5 | 7.4  | 5.4  | 0.4  | 0.4  | 0.5 | 0.1  | 0.2 | 0.4 |
| Massa . . . . .                | 343    | 32.7 | 54.5 | 12.8 | 4.7  | 2.6  | 1.5  | 2.0 | 2.0  | ..  | ..  |
| Messina . . . . .              | 2 472  | ..   | 40.4 | 59.6 | 41.5 | 5.3  | 0.8  | 5.5 | 3.4  | 1.7 | 1.3 |
| Milano . . . . .               | 23 501 | 20.4 | 73.2 | 6.4  | 4.5  | 0.5  | 0.1  | 0.7 | 0.4  | 0.2 | ..  |
| Modena . . . . .               | 3 363  | 15.6 | 81.1 | 3.3  | 2.3  | 0.3  | 0.2  | 0.1 | 0.2  | 0.1 | 0.0 |
| Napoli . . . . .               | 11 433 | 40.3 | 49.4 | 10.2 | 3.4  | 3.1  | 0.3  | 0.6 | 0.7  | 1.0 | 1.2 |



Segue TAVOLA VI\*. — INDIVIDUI CENSITI ASSENTI DALLE RISPETTIVE FAMIGLIE, CLASSIFICATI SECONDO IL LUOGO DOVE ERANO IL 10 GIUGNO 1911.

| CIRCOSCRIZIONI        | A S S E N T I   |                                                                             |                                 |                 |              |                               |                |                     |                                |                                        |                               |
|-----------------------|-----------------|-----------------------------------------------------------------------------|---------------------------------|-----------------|--------------|-------------------------------|----------------|---------------------|--------------------------------|----------------------------------------|-------------------------------|
|                       | in<br>complesso | che erano                                                                   |                                 |                 |              |                               |                |                     |                                |                                        |                               |
|                       |                 | presso altre<br>famiglie<br>nei<br>rispettivi<br>comuni<br>di<br>censimento | in altri<br>comuni<br>del Regno | all'estero      |              |                               |                |                     |                                |                                        |                               |
|                       |                 |                                                                             |                                 | in<br>complesso | in<br>Europa | nel-<br>l'America<br>del Nord | nel<br>Brasile | nel-<br>l'Argentina | in altri<br>paesi<br>d'America | in altri<br>paesi<br>fuori<br>d'Europa | in paesi<br>non<br>dichiarati |
| numeri relativi a 100 |                 |                                                                             |                                 |                 |              |                               |                |                     |                                |                                        |                               |

Segue A. — Nei comuni capiluoghi di provincia.

|                              |        |      |      |      |      |      |     |      |      |      |     |
|------------------------------|--------|------|------|------|------|------|-----|------|------|------|-----|
| Novara . . . . .             | 2 426  | 15.9 | 73.7 | 10.4 | 4.9  | 1.2  | ..  | 2.6  | 1.4  | 0.4  | ..  |
| Padova . . . . .             | 4 225  | 23.1 | 72.0 | 4.9  | 3.2  | 0.0  | 0.4 | 0.2  | 0.1  | 0.2  | 0.8 |
| Palermo . . . . .            | 4 115  | 27.3 | 57.3 | 15.4 | 2.8  | 8.0  | 0.1 | 0.3  | 3.4  | 0.9  | ..  |
| Parma . . . . .              | 1 966  | 22.4 | 72.1 | 5.5  | 4.0  | 0.4  | 0.7 | 0.3  | 0.1  | 0.0  | ..  |
| Pavia . . . . .              | 1 555  | 3.7  | 89.8 | 6.6  | 3.9  | 0.3  | 0.1 | 1.3  | 0.2  | 0.3  | 0.5 |
| Perugia . . . . .            | 2 681  | 27.0 | 48.1 | 24.9 | 21.7 | 1.6  | 0.1 | 0.1  | 1.2  | 0.1  | ..  |
| Pesaro . . . . .             | 1 196  | 17.1 | 51.0 | 31.9 | 20.3 | 4.1  | 0.5 | 1.6  | 0.1  | 5.3  | ..  |
| Piacenza . . . . .           | 3 465  | 9.4  | 89.1 | 1.5  | 0.6  | 0.2  | 0.1 | 0.1  | 0.2  | 0.2  | ..  |
| Pisa . . . . .               | 1 697  | 12.0 | 84.8 | 3.2  | 1.9  | 0.6  | 0.2 | 0.4  | 0.1  | 0.2  | ..  |
| Porto Maurizio . . . . .     | 573    | 7.0  | 58.1 | 34.9 | 18.0 | 3.7  | 1.7 | 7.2  | 3.7  | 0.7  | ..  |
| Potenza . . . . .            | 565    | 5.0  | 89.1 | 5.8  | ..   | 4.1  | ..  | 0.4  | 1.4  | ..   | ..  |
| Ravenna . . . . .            | 857    | 46.4 | 42.1 | 11.4 | 6.7  | 2.5  | 0.1 | 0.7  | 1.4  | 0.1  | ..  |
| Reggio di Calabria . . . . . | 1 657  | 33.9 | 45.8 | 20.3 | 0.5  | 17.1 | ..  | 1.4  | 0.1  | 0.7  | 0.6 |
| Reggio nell'Emilia . . . . . | 2 866  | 29.1 | 63.6 | 7.3  | 5.3  | 0.3  | ..  | 0.6  | 1.0  | 0.0  | ..  |
| Roma . . . . .               | 20 152 | 28.2 | 65.9 | 6.0  | 3.5  | 0.7  | 0.1 | 0.4  | 0.4  | 0.3  | 0.5 |
| Rovigo . . . . .             | 716    | 14.1 | 84.8 | 1.1  | 1.0  | ..   | ..  | ..   | 0.1  | ..   | ..  |
| Salerno . . . . .            | 918    | 14.9 | 73.9 | 11.2 | 2.1  | 7.2  | 0.5 | 0.8  | 0.1  | 0.5  | ..  |
| Sassari . . . . .            | 1 017  | 19.9 | 72.2 | 8.0  | 4.7  | 0.2  | 0.1 | 0.8  | 0.3  | 0.8  | 1.1 |
| Siena . . . . .              | 1 384  | 36.7 | 61.0 | 2.3  | 2.0  | 0.1  | ..  | 0.1  | ..   | 0.1  | ..  |
| Siracusa . . . . .           | 1 894  | 8.5  | 32.9 | 58.6 | 1.8  | 18.1 | 0.3 | 12.4 | 21.9 | 4.2  | ..  |
| Sondrio . . . . .            | 804    | 18.0 | 33.7 | 48.3 | 16.0 | 7.5  | 0.2 | 7.8  | 10.7 | 4.5  | 1.5 |
| Teramo . . . . .             | 1 592  | 14.3 | 45.2 | 40.5 | 1.4  | 34.0 | 0.1 | 0.2  | 4.8  | ..   | ..  |
| Torino . . . . .             | 14 065 | 26.3 | 65.8 | 7.9  | 4.6  | 0.8  | 0.1 | 0.9  | 0.5  | 0.4  | 0.5 |
| Trapani . . . . .            | 3 977  | 4.1  | 20.9 | 75.0 | 13.9 | 6.6  | 0.0 | 3.2  | 8.6  | 42.6 | ..  |
| Treviso . . . . .            | 1 842  | 28.7 | 64.1 | 7.2  | 6.1  | 0.6  | 0.7 | 0.3  | 0.2  | ..   | ..  |
| Udine . . . . .              | 2 069  | 24.4 | 49.1 | 26.6 | 23.5 | 0.6  | 0.1 | 1.0  | 0.9  | 0.4  | 0.1 |
| Venezia . . . . .            | 6 398  | 30.4 | 61.5 | 8.2  | 6.3  | 0.4  | 0.0 | 0.2  | 0.4  | 0.9  | ..  |
| Verona . . . . .             | 5 320  | 23.8 | 65.4 | 10.8 | 9.8  | 0.3  | 0.1 | 0.2  | 0.2  | 0.1  | 0.1 |
| Vicenza . . . . .            | 2 042  | 28.2 | 61.1 | 10.7 | 9.2  | 0.2  | 0.3 | 0.4  | 0.5  | 0.1  | ..  |

B. — Nei circondari o distretti.

|                                |        |      |      |      |      |      |     |      |      |     |     |
|--------------------------------|--------|------|------|------|------|------|-----|------|------|-----|-----|
| Alessandria . . . . .          | 5 130  | 12.3 | 57.8 | 29.9 | 3.0  | 3.8  | 0.9 | 13.7 | 8.0  | 0.1 | 0.3 |
| Acqui . . . . .                | 4 236  | 10.2 | 68.4 | 21.4 | 8.0  | 2.2  | 0.9 | 5.6  | 3.3  | 0.1 | 1.2 |
| Asti . . . . .                 | 8 633  | 9.6  | 69.4 | 21.0 | 4.7  | 9.5  | 0.1 | 2.8  | 3.5  | 0.1 | 0.3 |
| Casale Monferrato . . . . .    | 6 139  | 5.4  | 70.0 | 24.6 | 4.5  | 7.4  | 0.1 | 7.2  | 4.1  | 0.8 | 0.3 |
| Novi Ligure . . . . .          | 4 501  | 6.4  | 77.8 | 15.8 | 0.6  | 6.6  | 0.7 | 5.6  | 1.2  | 0.2 | 0.9 |
| Tortona . . . . .              | 4 049  | 4.2  | 62.3 | 33.5 | 1.2  | 8.5  | 0.1 | 18.4 | 4.7  | 0.1 | 0.4 |
| Ancona . . . . .               | 17 081 | 9.7  | 48.1 | 42.2 | 16.0 | 9.1  | 0.1 | 9.5  | 7.2  | 0.2 | 0.1 |
| Aquila degli Abruzzi . . . . . | 17 153 | 2.3  | 30.5 | 67.2 | 16.6 | 34.7 | 0.1 | 1.1  | 11.7 | 1.0 | 2.0 |
| Avezzano . . . . .             | 15 241 | 1.2  | 36.0 | 62.9 | 6.0  | 44.9 | 1.4 | 4.0  | 6.0  | 0.2 | 0.3 |

*Segue* TAVOLA VI\*. — INDIVIDUI CENSITI ASSENTI DALLE RISPETTIVE FAMIGLIE, CLASSIFICATI SECONDO IL LUOGO DOVE ERANO IL 10 GIUGNO 1911.

| CIRCOSCRIZIONI        | A S S E N T I   |                                                                             |                                 |                 |              |                               |                |                     |                                |                                        |                               |
|-----------------------|-----------------|-----------------------------------------------------------------------------|---------------------------------|-----------------|--------------|-------------------------------|----------------|---------------------|--------------------------------|----------------------------------------|-------------------------------|
|                       | in<br>complesso | che erano                                                                   |                                 |                 |              |                               |                |                     |                                |                                        |                               |
|                       |                 | presso altre<br>famiglie<br>nei<br>rispettivi<br>comuni<br>di<br>censimento | in altri<br>comuni<br>del Regno | all'estero      |              |                               |                |                     |                                |                                        |                               |
|                       |                 |                                                                             |                                 | in<br>complesso | in<br>Europa | nel-<br>l'America<br>del Nord | nel<br>Brasile | nel-<br>l'Argentina | in altri<br>paesi<br>d'America | in altri<br>paesi<br>fuori<br>d'Europa | in paesi<br>non<br>dichiarati |
| numeri relativi a 100 |                 |                                                                             |                                 |                 |              |                               |                |                     |                                |                                        |                               |

*Segue* B. -- Nei circondarii o distretti.

|                                    |        |      |      |      |      |      |     |      |      |     |      |
|------------------------------------|--------|------|------|------|------|------|-----|------|------|-----|------|
| Cittaducale . . . . .              | 9 740  | 1.4  | 75.5 | 23.1 | 10.6 | 5.7  | 0.2 | 2.4  | 4.1  | 0.0 | 0.1  |
| Sulmona . . . . .                  | 13 362 | 1.7  | 15.9 | 82.4 | 1.2  | 55.3 | 0.1 | 1.2  | 15.6 | 0.1 | 8.9  |
| Arezzo . . . . .                   | 13 069 | 11.8 | 56.3 | 31.8 | 28.1 | 2.4  | 0.1 | 0.2  | 0.4  | 0.1 | 0.5  |
| Ascoli Piceno . . . . .            | 8 886  | 4.8  | 26.2 | 69.0 | 8.2  | 40.8 | 0.7 | 1.7  | 17.1 | 0.2 | 0.3  |
| Fermo . . . . .                    | 9 372  | 5.0  | 45.7 | 49.4 | 3.1  | 9.4  | 0.5 | 19.5 | 14.1 | 0.5 | 2.3  |
| Avellino . . . . .                 | 13 882 | 1.7  | 16.4 | 81.8 | 1.1  | 58.8 | 0.4 | 3.1  | 15.9 | 0.1 | 2.5  |
| Ariano di Puglia . . . . .         | 7 497  | 1.9  | 13.7 | 84.4 | 0.2  | 77.8 | 0.0 | 0.5  | 5.4  | 0.0 | 0.5  |
| Sant'Angelo de' Lombardi . . . . . | 14 132 | 1.1  | 22.6 | 76.4 | 0.2  | 50.2 | 0.2 | 1.2  | 15.6 | 0.0 | 8.8  |
| Bari delle Puglie . . . . .        | 23 218 | 3.9  | 21.3 | 74.8 | 3.0  | 48.0 | 0.2 | 2.0  | 18.9 | 0.4 | 2.3  |
| Altamura . . . . .                 | 7 913  | 5.1  | 16.4 | 78.6 | 0.6  | 63.5 | 0.7 | 0.5  | 13.3 | 0.0 | 0.0  |
| Barletta . . . . .                 | 6 593  | 13.7 | 39.9 | 46.4 | 5.7  | 12.7 | 1.0 | 12.0 | 10.6 | 3.5 | 1.0  |
| <b>Belluno</b> . . . . .           | 13 920 | 4.3  | 18.6 | 77.1 | 72.0 | 1.3  | 0.1 | 0.3  | 2.2  | 0.1 | 1.0  |
| Agordo . . . . .                   | 7 024  | 1.0  | 20.1 | 78.9 | 70.0 | 4.7  | 0.0 | 0.0  | 1.3  | 0.5 | 1.9  |
| Feltre . . . . .                   | 15 262 | 3.6  | 18.5 | 77.9 | 59.8 | 8.0  | 0.1 | 0.2  | 2.4  | 0.1 | 7.2  |
| Longarone . . . . .                | 3 061  | 1.0  | 28.6 | 70.4 | 56.4 | 7.5  | 0.5 | 1.2  | 3.0  | 0.0 | 1.7  |
| Pieve di Cadore . . . . .          | 10 654 | 1.1  | 19.2 | 79.7 | 56.2 | 20.9 | 0.2 | 0.8  | 0.9  | 0.2 | 0.6  |
| Benevento . . . . .                | 7 679  | 2.4  | 17.7 | 79.9 | 0.2  | 62.1 | 0.7 | 2.9  | 10.6 | 0.1 | 3.4  |
| Cerreto Sannita . . . . .          | 6 231  | 1.1  | 15.7 | 83.2 | 0.4  | 73.0 | 1.1 | 2.6  | 4.4  | 0.1 | 1.7  |
| San Bartolomeo in Galdo . . . . .  | 6 048  | 1.1  | 11.0 | 87.9 | 0.2  | 76.8 | 0.8 | 2.6  | 6.9  | 0.0 | 0.6  |
| Bergamo . . . . .                  | 26 710 | 3.6  | 39.6 | 56.8 | 50.7 | 1.9  | 0.8 | 0.3  | 2.3  | 0.4 | 0.5  |
| Clusone . . . . .                  | 8 256  | 1.4  | 40.9 | 57.7 | 44.5 | 2.9  | 0.0 | 0.1  | 3.9  | 5.4 | 0.8  |
| Treviglio . . . . .                | 4 656  | 8.3  | 65.2 | 26.5 | 24.0 | 0.8  | 0.3 | 0.1  | 0.6  | 0.0 | 0.8  |
| Bologna . . . . .                  | 13 798 | 16.7 | 67.2 | 16.0 | 14.5 | 0.3  | 0.1 | 0.3  | 0.7  | 0.1 | 0.1  |
| Imola . . . . .                    | 3 926  | 26.5 | 56.3 | 17.2 | 14.7 | 0.6  | 0.7 | 0.3  | 0.7  | 0.1 | 0.1  |
| Vergato . . . . .                  | 5 932  | 3.3  | 42.7 | 54.1 | 35.9 | 2.2  | 0.0 | 0.0  | 3.0  | 0.2 | 12.7 |
| Brescia . . . . .                  | 13 494 | 14.0 | 65.3 | 20.8 | 18.4 | 0.9  | 0.0 | 0.2  | 0.4  | 0.1 | 0.7  |
| Breno . . . . .                    | 8 024  | 1.4  | 34.3 | 64.3 | 46.8 | 5.8  | 0.0 | 0.9  | 8.1  | 2.0 | 0.7  |
| Chiari . . . . .                   | 3 345  | 10.3 | 60.1 | 29.5 | 26.5 | 0.4  | 0.1 | 0.2  | 0.7  | 0.5 | 1.2  |
| Salò . . . . .                     | 6 140  | 4.8  | 46.9 | 48.4 | 17.6 | 15.4 | 0.1 | 4.2  | 6.9  | 0.1 | 4.1  |
| Verolanuova . . . . .              | 1 808  | 8.7  | 66.5 | 24.7 | 10.8 | 1.6  | 1.1 | 9.2  | 1.7  | ..  | 0.2  |
| Cagliari . . . . .                 | 8 085  | 46.7 | 45.4 | 8.0  | 2.0  | 0.4  | 0.1 | 0.1  | 0.5  | 5.0 | 0.0  |
| Iglesias . . . . .                 | 4 658  | 35.2 | 52.7 | 12.1 | 2.6  | 3.0  | 0.1 | 0.2  | 1.6  | 4.4 | 0.1  |
| Lanusei . . . . .                  | 3 768  | 27.2 | 53.2 | 19.7 | 6.1  | 0.9  | 0.1 | 1.4  | 8.7  | 2.1 | 0.3  |
| Oristano . . . . .                 | 8 411  | 15.9 | 49.1 | 35.0 | 2.4  | 1.5  | 0.5 | 16.5 | 8.1  | 3.3 | 2.8  |
| Caltanissetta . . . . .            | 6 676  | 4.3  | 27.9 | 67.8 | 0.5  | 43.2 | 0.1 | 1.7  | 19.3 | 1.0 | 2.0  |
| Piazza Armerina . . . . .          | 8 607  | 2.4  | 19.0 | 78.6 | 0.4  | 55.8 | 0.4 | 6.7  | 13.3 | 0.5 | 1.5  |
| Terranova di Sicilia . . . . .     | 2 245  | 2.9  | 26.2 | 70.9 | 0.3  | 4.1  | 0.1 | 24.6 | 28.5 | 0.4 | 13.0 |
| Campobasso . . . . .               | 13 606 | 0.9  | 19.8 | 79.3 | 1.8  | 61.2 | 3.7 | 6.8  | 2.7  | 0.1 | 3.1  |
| Isernia . . . . .                  | 20 320 | 0.5  | 10.5 | 89.0 | 6.5  | 64.3 | 4.8 | 3.9  | 5.7  | 0.1 | 3.8  |
| Larino . . . . .                   | 10 389 | 1.0  | 13.5 | 85.5 | 0.9  | 61.0 | 1.1 | 10.0 | 9.1  | 0.5 | 2.9  |

Segue TAVOLA VI\*. — INDIVIDUI CENSITI ASSENTI DALLE RISPETTIVE FAMIGLIE, CLASSIFICATI SECONDO IL LUOGO DOVE ERANO IL 10 GIUGNO 1911.

| CIRCOSCRIZIONI        | A S S E N T I   |                                                                             |                                 |                 |              |                               |                |                     |                                |                                        |  |                               |
|-----------------------|-----------------|-----------------------------------------------------------------------------|---------------------------------|-----------------|--------------|-------------------------------|----------------|---------------------|--------------------------------|----------------------------------------|--|-------------------------------|
|                       | in<br>complesso | che erano                                                                   |                                 |                 |              |                               |                |                     |                                |                                        |  |                               |
|                       |                 | presso altre<br>famiglie<br>nei<br>rispettivi<br>comuni<br>di<br>censimento | in altri<br>comuni<br>del Regno | all'estero      |              |                               |                |                     |                                |                                        |  | in paesi<br>non<br>dichiarati |
|                       |                 |                                                                             |                                 | in<br>complesso | in<br>Europa | nel-<br>l'America<br>del Nord | nel<br>Brasile | nel-<br>l'Argentina | in altri<br>paesi<br>d'America | in altri<br>paesi<br>fuori<br>d'Europa |  |                               |
| numeri relativi a 100 |                 |                                                                             |                                 |                 |              |                               |                |                     |                                |                                        |  |                               |

Segue B. — Nei circondarii o distretti.

|                                 |        |      |      |      |      |      |      |      |      |     |      |
|---------------------------------|--------|------|------|------|------|------|------|------|------|-----|------|
| Caserta. . . . .                | 14 203 | 6.0  | 25.8 | 68.2 | 0.6  | 55.2 | 0.4  | 1.1  | 9.3  | 0.0 | 1.5  |
| Gaeta. . . . .                  | 15 601 | 2.7  | 16.3 | 81.0 | 3.4  | 56.8 | 2.7  | 1.2  | 9.1  | 0.5 | 7.4  |
| Nola . . . . .                  | 3 828  | 2.0  | 16.4 | 81.7 | 1.8  | 70.8 | 0.9  | 1.0  | 6.5  | 0.0 | 0.7  |
| Piedimonte d'Alife . . . . .    | 2 082  | 4.0  | 21.1 | 74.9 | 0.2  | 63.0 | 0.1  | 6.6  | 3.9  | ..  | 1.1  |
| Sora . . . . .                  | 15 286 | 1.7  | 28.4 | 69.9 | 22.9 | 27.1 | 1.0  | 0.1  | 17.8 | 0.1 | 0.8  |
| Catania . . . . .               | 6 475  | 6.4  | 38.4 | 55.2 | 1.4  | 20.0 | 0.5  | 17.8 | 7.8  | 0.4 | 7.4  |
| Acireale . . . . .              | 4 878  | 4.3  | 25.7 | 70.0 | 1.1  | 41.0 | 2.0  | 10.9 | 14.2 | 0.4 | 0.2  |
| Caltagirone. . . . .            | 9 374  | 2.4  | 27.5 | 70.0 | 0.6  | 21.3 | 1.5  | 34.4 | 11.5 | 0.3 | 0.4  |
| Nicosia . . . . .               | 6 010  | 1.9  | 15.8 | 82.3 | 0.8  | 23.5 | 3.1  | 30.6 | 12.2 | 0.2 | 12.0 |
| Catanzaro . . . . .             | 18 348 | 1.7  | 14.7 | 83.6 | 0.6  | 59.9 | 1.2  | 5.2  | 10.1 | 1.9 | 4.6  |
| Cotrone . . . . .               | 7 005  | 1.6  | 12.6 | 85.8 | 0.4  | 53.6 | 2.6  | 12.8 | 9.8  | 0.1 | 6.6  |
| Monteleone di Calabria. . . . . | 16 664 | 1.1  | 15.5 | 83.4 | 0.3  | 24.8 | 2.8  | 39.6 | 12.6 | 0.1 | 3.3  |
| Nicastro . . . . .              | 14 927 | 0.9  | 10.0 | 89.1 | 0.2  | 69.7 | 3.0  | 1.7  | 4.5  | 1.3 | 8.8  |
| Chieti . . . . .                | 13 794 | 1.5  | 20.3 | 78.1 | 2.4  | 59.0 | 0.6  | 4.1  | 9.3  | 0.1 | 2.6  |
| Lanciano . . . . .              | 13 765 | 1.0  | 18.8 | 80.2 | 0.6  | 60.6 | 1.1  | 10.9 | 5.0  | 0.3 | 1.6  |
| Vasto . . . . .                 | 11 396 | 0.6  | 13.0 | 86.5 | 0.4  | 46.0 | 1.7  | 25.4 | 6.1  | 0.1 | 6.8  |
| Como . . . . .                  | 23 599 | 3.1  | 40.9 | 56.1 | 44.3 | 4.6  | 0.1  | 2.5  | 2.8  | 0.2 | 1.6  |
| Lecco . . . . .                 | 5 870  | 3.2  | 71.6 | 25.2 | 20.6 | 1.1  | 0.1  | 1.4  | 1.5  | 0.2 | 0.4  |
| Varese . . . . .                | 23 121 | 1.0  | 28.8 | 70.1 | 57.6 | 4.4  | 0.1  | 1.8  | 3.9  | 0.7 | 1.6  |
| Cosenza . . . . .               | 27 227 | 0.9  | 10.9 | 88.2 | 0.5  | 63.7 | 7.2  | 8.2  | 2.8  | 0.2 | 5.7  |
| Castrovillari . . . . .         | 9 564  | 1.8  | 11.7 | 86.4 | 0.5  | 45.7 | 10.7 | 22.0 | 5.8  | 0.1 | 1.7  |
| Paola . . . . .                 | 12 786 | 0.9  | 8.4  | 90.8 | 1.3  | 32.8 | 29.9 | 18.9 | 2.9  | 0.6 | 4.3  |
| Rossano . . . . .               | 5 843  | 1.6  | 10.2 | 88.2 | 0.2  | 26.3 | 8.9  | 48.3 | 4.0  | 0.1 | 0.4  |
| Cremona . . . . .               | 7 668  | 10.5 | 77.4 | 12.1 | 8.0  | 0.8  | 0.4  | 1.3  | 1.4  | 0.1 | 0.2  |
| Casalmaggiore . . . . .         | 2 189  | 10.6 | 55.9 | 33.5 | 30.6 | 0.3  | 0.2  | 0.5  | 0.8  | 0.1 | 1.0  |
| Crema . . . . .                 | 3 998  | 10.0 | 32.9 | 7.1  | 6.4  | 0.1  | 0.0  | 0.1  | 0.5  | ..  | 0.1  |
| Cuneo . . . . .                 | 20 240 | 10.5 | 45.5 | 44.0 | 37.3 | 1.9  | 0.0  | 0.8  | 3.1  | 0.1 | 0.8  |
| Alba . . . . .                  | 7 740  | 12.9 | 70.0 | 17.1 | 9.2  | 2.0  | 0.0  | 2.0  | 3.6  | 0.1 | 0.2  |
| Mondovi . . . . .               | 10 280 | 11.8 | 53.5 | 34.8 | 20.8 | 2.4  | 0.1  | 5.8  | 4.7  | 0.2 | 0.8  |
| Saluzzo . . . . .               | 12 332 | 12.7 | 39.4 | 47.9 | 31.8 | 4.6  | 0.1  | 2.8  | 8.3  | 0.1 | 0.1  |
| Ferrara . . . . .               | 5 030  | 27.0 | 68.0 | 5.0  | 3.5  | 0.4  | 0.0  | 0.3  | 0.3  | 0.0 | 0.4  |
| Cento . . . . .                 | 2 112  | 4.9  | 36.2 | 8.9  | 2.9  | 3.4  | 0.1  | 0.5  | 1.9  | 0.1 | 0.1  |
| Comacchio . . . . .             | 1 005  | 28.0 | 68.3 | 3.8  | 3.2  | 0.3  | 0.1  | ..   | ..   | 0.2 | ..   |
| Firenze . . . . .               | 20 737 | 18.2 | 62.6 | 19.2 | 16.9 | 0.8  | 0.1  | 0.3  | 0.4  | 0.3 | 0.4  |
| Pistoia . . . . .               | 10 358 | 7.4  | 53.1 | 39.5 | 25.8 | 6.2  | 1.5  | 0.3  | 2.2  | 1.3 | 2.2  |
| Rocca San Casciano . . . . .    | 3 172  | 8.3  | 46.0 | 45.7 | 43.2 | 0.3  | 0.0  | 0.4  | 0.3  | 0.0 | 1.4  |
| San Miniato . . . . .           | 6 915  | 7.0  | 70.5 | 22.5 | 17.2 | 3.0  | 0.2  | 0.5  | 0.9  | 0.3 | 0.4  |
| Foggia . . . . .                | 5 953  | 15.4 | 30.5 | 54.1 | 0.3  | 36.1 | 0.1  | 1.6  | 14.8 | 0.1 | 1.1  |
| Bovino . . . . .                | 5 265  | 1.6  | 17.3 | 81.1 | 0.3  | 30.3 | 0.6  | 1.3  | 48.5 | 0.1 | 0.1  |
| San Severo . . . . .            | 9 379  | 4.4  | 26.6 | 69.1 | 0.3  | 50.7 | 0.1  | 5.7  | 11.5 | 0.1 | 0.6  |

*Segue* TAVOLA VI\*. — INDIVIDUI CENSITI ASSENTI DALLE RISPETTIVE FAMIGLIE, CLASSIFICATI SECONDO IL LUOGO DOVE ERANO IL 10 GIUGNO 1911.

| CIRCOSCRIZIONI        | A S S E N T I   |                                                                             |                                 |                 |              |                               |                |                     |                                |                                           |
|-----------------------|-----------------|-----------------------------------------------------------------------------|---------------------------------|-----------------|--------------|-------------------------------|----------------|---------------------|--------------------------------|-------------------------------------------|
|                       | in<br>complesso | che erano                                                                   |                                 |                 |              |                               |                |                     |                                |                                           |
|                       |                 | presso altre<br>famiglie<br>nei<br>rispettivi<br>comuni<br>di<br>censimento | in altri<br>comuni<br>del Regno | all'estero      |              |                               |                |                     |                                |                                           |
|                       |                 |                                                                             |                                 | in<br>complesso | in<br>Europa | nel-<br>l'America<br>del Nord | nel<br>Brasile | nel-<br>l'Argentina | in altri<br>paesi<br>d'America | in altri<br>paesi<br>fu o r i<br>d'Europa |
| numeri relativi a 100 |                 |                                                                             |                                 |                 |              |                               |                |                     |                                |                                           |

*Segue* B. — Nei circondarii o distretti.

|                                      |        |      |      |      |      |      |      |      |      |     |      |
|--------------------------------------|--------|------|------|------|------|------|------|------|------|-----|------|
| Forlì . . . . .                      | 2 639  | 17.9 | 58.7 | 23.4 | 19.0 | 2.7  | ..   | 0.2  | 1.3  | 0.1 | 0.1  |
| Cesena . . . . .                     | 6 464  | 10.3 | 31.0 | 58.8 | 53.0 | 3.1  | ..   | 0.2  | 1.2  | 0.6 | 0.6  |
| Rimini . . . . .                     | 3 263  | 9.3  | 48.9 | 41.8 | 31.0 | 5.3  | 0.1  | 1.3  | 2.4  | 0.1 | 1.7  |
| Genova . . . . .                     | 18 093 | 16.2 | 63.0 | 20.8 | 4.1  | 4.5  | 0.2  | 4.5  | 1.3  | 0.7 | 5.5  |
| Albenga . . . . .                    | 3 410  | 4.4  | 49.8 | 45.9 | 19.5 | 7.8  | 0.2  | 12.9 | 2.3  | 0.9 | 2.2  |
| Chiavari . . . . .                   | 3 308  | 8.7  | 44.9 | 46.4 | 6.0  | 22.0 | 0.3  | 7.5  | 5.9  | 0.6 | 4.1  |
| Savona . . . . .                     | 3 894  | 12.5 | 61.1 | 26.4 | 8.9  | 5.9  | 0.1  | 4.2  | 1.6  | 0.7 | 5.0  |
| Spezia . . . . .                     | 6 283  | 17.4 | 54.6 | 27.9 | 5.0  | 7.4  | 0.2  | 9.7  | 2.1  | 0.9 | 2.7  |
| Girgenti . . . . .                   | 9 944  | 2.6  | 24.0 | 73.4 | 0.4  | 36.0 | 0.1  | 6.8  | 5.8  | 3.7 | 21.1 |
| Bivona . . . . .                     | 5 528  | 1.1  | 10.1 | 88.8 | 0.1  | 77.4 | 0.0  | 1.1  | 5.2  | 2.6 | 2.3  |
| Sciacca . . . . .                    | 10 181 | 1.4  | 9.3  | 89.3 | 0.3  | 54.4 | 0.1  | 3.7  | 27.8 | 1.9 | 1.0  |
| Grosseto . . . . .                   | 6 944  | 11.3 | 79.1 | 9.6  | 5.2  | 2.6  | ..   | 0.8  | 0.6  | 0.3 | 0.2  |
| Lecce . . . . .                      | 3 229  | 16.3 | 78.8 | 4.9  | 0.6  | 1.1  | ..   | 1.0  | 0.9  | 0.4 | 0.9  |
| Brindisi . . . . .                   | 2 443  | 14.4 | 57.4 | 28.2 | 3.5  | 3.7  | 0.1  | 1.4  | 4.4  | 0.7 | 14.5 |
| Gallipoli . . . . .                  | 7 167  | 6.3  | 86.4 | 7.2  | 0.6  | 3.2  | 0.3  | 1.1  | 1.4  | 0.1 | 0.5  |
| Taranto . . . . .                    | 6 441  | 11.8 | 41.4 | 46.9 | 6.5  | 29.5 | 0.1  | 1.4  | 8.8  | 0.2 | 0.3  |
| Livorno . . . . .                    | 2 514  | 23.5 | 68.7 | 7.9  | 3.8  | 1.3  | 0.0  | 0.2  | 0.6  | 0.7 | 1.3  |
| Portoferraio . . . . .               | 917    | 7.0  | 84.7 | 8.3  | 3.8  | 1.9  | 0.2  | 1.0  | 0.5  | 0.1 | 0.8  |
| Lucca . . . . .                      | 14 985 | 6.6  | 33.9 | 59.4 | 13.0 | 30.3 | 4.7  | 3.7  | 6.7  | 0.7 | 0.3  |
| Macerata . . . . .                   | 13 880 | 7.5  | 28.4 | 64.1 | 3.9  | 5.0  | 2.2  | 41.1 | 5.6  | 0.2 | 6.1  |
| Camerino . . . . .                   | 5 611  | 4.9  | 72.2 | 22.9 | 11.5 | 5.8  | ..   | 1.1  | 2.1  | 0.2 | 2.2  |
| <b>Mantova</b> . . . . .             | 3 145  | 16.5 | 69.5 | 14.0 | 12.1 | 0.3  | 0.3  | 0.3  | 0.3  | 0.2 | 0.3  |
| Asola . . . . .                      | 641    | 19.7 | 72.9 | 7.5  | 3.6  | 0.8  | 1.4  | 1.2  | 0.3  | 0.2 | ..   |
| Bozzolo . . . . .                    | 1 620  | 6.7  | 63.6 | 29.8 | 18.1 | 5.2  | 0.4  | 0.9  | 4.1  | 0.1 | 0.9  |
| Canneto sull'Oglio . . . . .         | 373    | 13.1 | 76.9 | 9.9  | 8.8  | 0.5  | ..   | ..   | 0.3  | 0.3 | ..   |
| Castiglione delle Stiviere . . . . . | 967    | 28.5 | 56.5 | 15.0 | 13.0 | 0.1  | ..   | 1.1  | 0.5  | ..  | 0.2  |
| Gonzaga . . . . .                    | 2 246  | 14.6 | 68.2 | 17.2 | 15.0 | 0.6  | 0.2  | 0.6  | 0.6  | ..  | 0.1  |
| Ostiglia . . . . .                   | 487    | 8.4  | 69.6 | 22.0 | 18.7 | 0.6  | 0.6  | 0.2  | 0.8  | 0.8 | 0.2  |
| Revere . . . . .                     | 781    | 12.9 | 75.9 | 11.1 | 7.3  | 0.8  | ..   | 0.5  | 1.7  | 0.9 | ..   |
| Sernide . . . . .                    | 464    | 9.1  | 69.0 | 22.0 | 14.7 | 5.2  | 0.6  | 0.6  | 0.6  | ..  | 0.2  |
| Viadana . . . . .                    | 1 334  | 20.0 | 64.1 | 15.9 | 14.2 | 0.4  | ..   | 0.1  | 0.9  | 0.1 | 0.1  |
| Volta Mantovana . . . . .            | 579    | 26.3 | 56.6 | 17.1 | 15.4 | 1.2  | ..   | 0.2  | 0.2  | ..  | 0.2  |
| Massa e Carrara . . . . .            | 4 520  | 10.6 | 43.1 | 46.4 | 21.7 | 13.6 | 0.3  | 5.9  | 4.2  | 0.6 | 0.2  |
| Castelnuovo di Garfagnana . . . . .  | 3 702  | 1.5  | 25.8 | 72.7 | 17.7 | 31.9 | 11.1 | 5.6  | 1.2  | 1.5 | 3.6  |
| Pontremoli . . . . .                 | 5 250  | 3.6  | 34.8 | 61.6 | 46.7 | 8.4  | 0.5  | 1.4  | 3.9  | 0.2 | 0.5  |
| Messina . . . . .                    | 9 015  | 1.2  | 24.2 | 74.6 | 12.6 | 38.7 | 0.7  | 3.4  | 12.0 | 1.8 | 5.4  |
| Castroreale . . . . .                | 9 025  | 1.8  | 19.6 | 78.5 | 3.5  | 49.2 | 1.2  | 2.7  | 15.2 | 0.1 | 6.6  |
| Mistretta . . . . .                  | 5 399  | 0.9  | 13.6 | 85.5 | 0.4  | 51.4 | ..   | 14.6 | 9.1  | 0.2 | 9.8  |
| Patti . . . . .                      | 11 062 | 1.8  | 27.7 | 70.5 | 0.8  | 52.9 | 0.2  | 0.6  | 13.0 | 1.2 | 1.8  |
| Milano . . . . .                     | 28 971 | 17.5 | 75.4 | 7.1  | 5.0  | 0.5  | 0.1  | 0.7  | 0.6  | 0.2 | 0.1  |

Segue TAVOLA VI\*. — INDIVIDUI CENSITI ASSENTI DALLE RISPETTIVE FAMIGLIE, CLASSIFICATI SECONDO IL LUOGO DOVE ERANO IL 10 GIUGNO 1911.

| CIRCOSCRIZIONI        | A S S E N T I   |                                                                             |                                 |                  |              |                               |                |                     |                                |                                        |
|-----------------------|-----------------|-----------------------------------------------------------------------------|---------------------------------|------------------|--------------|-------------------------------|----------------|---------------------|--------------------------------|----------------------------------------|
|                       | in<br>complesso | che erano                                                                   |                                 |                  |              |                               |                |                     |                                |                                        |
|                       |                 | presso altre<br>famiglie<br>nei<br>rispettivi<br>comuni<br>di<br>censimento | in altri<br>comuni<br>del Regno | all'estero       |              |                               |                |                     |                                |                                        |
|                       |                 |                                                                             |                                 | in:<br>complesso | in<br>Europa | nel-<br>l'America<br>del Nord | nel<br>Brasile | nel-<br>l'Argentina | in altri<br>paesi<br>d'America | in altri<br>paesi<br>fuori<br>d'Europa |
| numeri relativi a 100 |                 |                                                                             |                                 |                  |              |                               |                |                     |                                |                                        |

Segue B. — Nei circondarii o distretti.

|                                  |        |      |      |      |      |      |     |      |      |     |      |
|----------------------------------|--------|------|------|------|------|------|-----|------|------|-----|------|
| Abbategrasso . . . . .           | 6 734  | 2.6  | 55.3 | 42.1 | 14.1 | 16.2 | 0.3 | 6.4  | 4.8  | 0.1 | 0.2  |
| Gallarate . . . . .              | 9 614  | 3.7  | 58.0 | 38.3 | 17.8 | 10.5 | 0.3 | 4.2  | 4.0  | 0.3 | 1.2  |
| Lodi . . . . .                   | 11 339 | 5.8  | 88.7 | 5.5  | 4.8  | 0.3  | 0.0 | 0.1  | 0.3  | 0.0 | 0.0  |
| Monza . . . . .                  | 5 515  | 10.5 | 81.5 | 8.0  | 4.7  | 0.4  | 0.1 | 0.8  | 1.6  | 0.2 | 0.2  |
| Modena . . . . .                 | 6 909  | 16.7 | 74.9 | 8.5  | 7.2  | 0.4  | 0.1 | 0.1  | 0.4  | 0.1 | 0.1  |
| Mirandola . . . . .              | 4 128  | 8.4  | 79.6 | 12.1 | 9.1  | 1.1  | 0.4 | 0.1  | 1.2  | 0.1 | 0.1  |
| Pavullo nel Frignano . . . . .   | 9 103  | 4.4  | 32.1 | 63.5 | 29.2 | 27.4 | 0.1 | 0.5  | 3.8  | 2.4 | 0.2  |
| Napoli . . . . .                 | 15 776 | 30.2 | 54.6 | 15.2 | 3.3  | 4.1  | 0.3 | 0.6  | 1.5  | 3.5 | 1.9  |
| Casoria . . . . .                | 2 552  | 4.6  | 35.7 | 59.8 | 4.1  | 40.2 | 1.3 | 1.8  | 11.8 | 0.4 | 0.2  |
| Castellamare di Stabia . . . . . | 4 530  | 7.0  | 27.9 | 65.3 | 2.8  | 34.1 | 0.5 | 19.6 | 3.7  | 1.2 | 3.4  |
| Pozzuoli . . . . .               | 5 023  | 3.2  | 25.7 | 71.1 | 3.5  | 48.8 | 0.1 | 6.9  | 6.9  | 3.8 | 1.2  |
| Novara . . . . .                 | 22 414 | 3.2  | 51.0 | 45.8 | 37.2 | 1.8  | 0.1 | 3.7  | 2.3  | 0.5 | 0.2  |
| Biella . . . . .                 | 17 672 | 2.4  | 40.5 | 57.1 | 39.0 | 9.7  | 0.2 | 1.8  | 3.2  | 2.5 | 0.7  |
| Domodossola . . . . .            | 2 490  | 5.8  | 41.8 | 52.4 | 34.8 | 9.6  | 0.2 | 1.4  | 4.7  | 1.0 | 0.7  |
| Pallanza . . . . .               | 10 310 | 2.3  | 41.9 | 55.8 | 47.7 | 3.3  | 0.0 | 0.6  | 1.9  | 0.2 | 2.2  |
| Varallo . . . . .                | 5 652  | 1.9  | 42.7 | 55.4 | 53.0 | 0.9  | 0.1 | 0.2  | 0.6  | 0.3 | 0.3  |
| Vercelli . . . . .               | 7 869  | 5.2  | 67.5 | 27.3 | 12.9 | 3.3  | 0.1 | 5.9  | 4.5  | 0.6 | 0.0  |
| <b>Padova</b> . . . . .          | 6 475  | 18.6 | 67.7 | 13.7 | 9.8  | 0.2  | 0.4 | 0.2  | 2.5  | 0.2 | 0.5  |
| Camposampiero . . . . .          | 1 654  | 8.9  | 51.7 | 39.4 | 32.0 | 2.2  | 0.8 | 0.8  | 1.5  | 0.4 | 1.7  |
| Cittadella . . . . .             | 2 054  | 10.4 | 45.1 | 44.5 | 31.8 | 8.1  | 0.8 | 2.2  | 1.5  | ..  | 0.1  |
| Conselve . . . . .               | 971    | 9.2  | 51.3 | 39.5 | 37.8 | ..   | ..  | 0.1  | 0.2  | ..  | 1.4  |
| Este . . . . .                   | 2 683  | 7.1  | 29.1 | 63.8 | 62.7 | 0.1  | 0.0 | 0.4  | 0.4  | ..  | 0.2  |
| Monselice . . . . .              | 1 065  | 7.1  | 55.0 | 37.8 | 36.8 | ..   | 0.2 | ..   | 0.2  | ..  | 0.7  |
| Montagnana . . . . .             | 3 011  | 3.6  | 24.9 | 71.5 | 68.6 | ..   | 0.5 | 0.2  | 1.9  | ..  | 0.3  |
| Pieve di Sacco . . . . .         | 1 172  | 8.5  | 47.9 | 43.6 | 42.3 | ..   | 0.2 | 0.2  | 6.1  | ..  | 0.9  |
| Palermo . . . . .                | 18 739 | 6.7  | 21.9 | 71.4 | 0.9  | 48.7 | 0.0 | 0.1  | 19.8 | 0.7 | 1.1  |
| Cefalù . . . . .                 | 8 105  | 1.6  | 17.7 | 80.8 | 0.3  | 65.7 | 0.0 | 1.0  | 13.2 | 0.2 | 0.4  |
| Corleone . . . . .               | 4 806  | 1.3  | 6.2  | 92.5 | 0.2  | 19.3 | ..  | 0.1  | 22.7 | 0.5 | 49.7 |
| Termini Imerese . . . . .        | 5 029  | 1.8  | 13.5 | 84.7 | 0.3  | 22.9 | 0.1 | 0.2  | 57.0 | 0.1 | 4.1  |
| Parma . . . . .                  | 8 265  | 12.1 | 59.0 | 28.9 | 19.4 | 6.9  | 0.1 | 0.6  | 1.6  | 0.2 | 0.1  |
| Borgo San Donnino . . . . .      | 4 143  | 11.7 | 50.7 | 37.6 | 12.4 | 9.8  | 0.1 | 1.4  | 7.5  | 0.2 | 6.2  |
| Borgotaro . . . . .              | 5 962  | 2.9  | 17.6 | 79.5 | 32.1 | 35.0 | 0.7 | 1.0  | 8.0  | 0.4 | 2.4  |
| Pavia . . . . .                  | 7 596  | 2.4  | 90.6 | 7.1  | 2.2  | 0.6  | 0.0 | 2.8  | 1.2  | 0.1 | 0.1  |
| Bobbio . . . . .                 | 4 869  | 1.8  | 82.3 | 15.9 | 3.3  | 8.6  | ..  | 3.2  | 0.8  | ..  | 0.1  |
| Mortara . . . . .                | 8 397  | 4.2  | 45.0 | 50.8 | 4.1  | 6.8  | 0.2 | 20.1 | 15.1 | 0.1 | 4.5  |
| Voghera . . . . .                | 10 844 | 3.8  | 84.1 | 12.1 | 1.7  | 2.1  | 0.0 | 5.8  | 1.8  | 0.0 | 0.6  |
| Perugia . . . . .                | 14 382 | 12.4 | 36.1 | 51.5 | 39.1 | 10.0 | 0.2 | 0.6  | 1.2  | 0.1 | 0.4  |
| Foligno . . . . .                | 6 418  | 10.1 | 33.5 | 56.4 | 27.2 | 25.3 | 0.2 | 0.4  | 2.6  | 0.0 | 0.7  |
| Orvieto . . . . .                | 2 079  | 9.1  | 55.2 | 35.7 | 35.1 | 0.2  | 0.0 | 0.1  | 0.1  | 0.0 | 0.1  |
| Rieti . . . . .                  | 7 389  | 3.5  | 62.1 | 34.4 | 17.3 | 10.7 | 0.6 | 1.5  | 2.9  | 0.0 | 1.4  |

Segue TAVOLA VI\*. — INDIVIDUI CENSITI ASSENTI DALLE RISPETTIVE FAMIGLIE, CLASSIFICATI SECONDO IL LUOGO DOVE ERANO IL 10 GIUGNO 1911.

| CIRCOSCRIZIONI         | A S S E N T I   |                                                                             |                                 |                 |              |                               |                |                     |                                |                                        |
|------------------------|-----------------|-----------------------------------------------------------------------------|---------------------------------|-----------------|--------------|-------------------------------|----------------|---------------------|--------------------------------|----------------------------------------|
|                        | in<br>complesso | che erano                                                                   |                                 |                 |              |                               |                |                     |                                |                                        |
|                        |                 | presso altre<br>famiglie<br>nei<br>rispettivi<br>comuni<br>di<br>censimento | in altri<br>comuni<br>del Regno | all'estero      |              |                               |                |                     |                                |                                        |
|                        |                 |                                                                             |                                 | in<br>complesso | in<br>Europa | nel-<br>l'America<br>del Nord | nel<br>Brasile | nel-<br>l'Argentina | in a'tri<br>paesi<br>d'America | in altri<br>paesi<br>fuori<br>d'Europa |
| numeri relativi a 100. |                 |                                                                             |                                 |                 |              |                               |                |                     |                                |                                        |

Segue B. — Nei circondarii o distretti.

|                               |        |      |      |      |      |      |      |      |      |     |      |
|-------------------------------|--------|------|------|------|------|------|------|------|------|-----|------|
| Spoleto . . . . .             | 6 269  | 10.5 | 57.1 | 32.4 | 13.3 | 15.4 | 0.0  | 1.1  | 2.4  | 0.0 | 0.1  |
| Terni . . . . .               | 3 913  | 11.8 | 59.5 | 28.7 | 10.9 | 13.5 | 0.1  | 0.1  | 2.8  | ..  | 1.3  |
| Pesaro . . . . .              | 7 563  | 7.4  | 34.8 | 57.7 | 27.8 | 24.8 | 0.1  | 0.5  | 4.1  | 0.1 | 0.3  |
| Urbino . . . . .              | 12 486 | 7.0  | 40.5 | 52.5 | 38.9 | 8.5  | 0.2  | 0.3  | 3.8  | 0.1 | 0.7  |
| Piacenza . . . . .            | 16 035 | 5.5  | 79.2 | 15.3 | 5.8  | 5.9  | 0.0  | 1.6  | 1.5  | 0.1 | 0.4  |
| Fiorenzuola d'Arda . . . . .  | 6 062  | 4.7  | 37.0 | 58.2 | 42.8 | 9.7  | 0.1  | 0.3  | 5.3  | 0.0 | 0.0  |
| Pisa . . . . .                | 9 559  | 5.3  | 81.7 | 13.1 | 8.8  | 2.8  | 0.3  | 0.3  | 0.3  | 0.1 | 0.4  |
| Volterra . . . . .            | 3 167  | 16.5 | 78.0 | 5.5  | 2.3  | 2.6  | 0.1  | 0.2  | 0.1  | 0.2 | ..   |
| Porto Maurizio . . . . .      | 6 070  | 2.2  | 50.9 | 46.9 | 39.1 | 1.0  | 0.2  | 3.6  | 1.0  | 0.3 | 1.7  |
| San Remo . . . . .            | 6 955  | 3.6  | 41.5 | 54.9 | 36.5 | 0.4  | 0.1  | 0.2  | 0.5  | 0.1 | 17.1 |
| Potenza . . . . .             | 8 352  | 2.1  | 22.1 | 75.8 | 0.9  | 52.5 | 2.7  | 12.4 | 2.0  | 1.0 | 4.2  |
| Lagonegro . . . . .           | 5 290  | 3.6  | 29.6 | 66.7 | 1.6  | 39.3 | 10.9 | 10.8 | 3.0  | 0.5 | 0.6  |
| Matera . . . . .              | 6 535  | 4.7  | 45.1 | 50.2 | 0.3  | 35.5 | 0.3  | 4.1  | 9.8  | 0.1 | 0.2  |
| Melfi . . . . .               | 3 355  | 2.7  | 23.7 | 73.6 | 1.2  | 59.6 | 0.5  | 8.0  | 3.9  | 0.0 | 0.3  |
| Ravenna . . . . .             | 1 576  | 32.7 | 44.3 | 23.0 | 19.8 | 1.8  | 0.1  | 0.4  | 0.8  | 0.1 | ..   |
| Faenza . . . . .              | 1 818  | 34.3 | 49.8 | 15.9 | 13.3 | 0.3  | 0.1  | 0.7  | 1.2  | 0.2 | 0.3  |
| Lugo . . . . .                | 2 091  | 23.9 | 56.6 | 19.5 | 17.3 | 0.3  | 0.1  | 0.1  | 1.0  | 0.1 | 0.5  |
| Reggio di Calabria . . . . .  | 8 086  | 8.5  | 26.9 | 64.6 | 1.5  | 41.7 | 0.1  | 9.3  | 10.7 | 0.3 | 0.9  |
| Gerace Marina . . . . .       | 13 937 | 1.7  | 11.8 | 86.6 | 0.5  | 64.0 | 0.3  | 8.7  | 12.4 | 0.1 | 0.6  |
| Palmi . . . . .               | 8 332  | 1.5  | 17.9 | 80.6 | 0.9  | 49.1 | 1.5  | 15.4 | 12.6 | 0.3 | 0.9  |
| Reggio nell'Emilia . . . . .  | 13 335 | 13.0 | 64.4 | 22.6 | 16.0 | 4.5  | 0.1  | 0.5  | 1.3  | 0.0 | 0.2  |
| Guastalla . . . . .           | 3 401  | 18.5 | 69.9 | 11.6 | 7.9  | 1.6  | 0.1  | 1.1  | 0.6  | 0.1 | 0.2  |
| Roma . . . . .                | 34 235 | 17.3 | 71.2 | 11.5 | 2.3  | 5.5  | 0.7  | 0.1  | 0.2  | 2.2 | 0.4  |
| Civitavecchia . . . . .       | 692    | 19.4 | 77.6 | 3.0  | 1.0  | 1.0  | ..   | 0.6  | 0.1  | 0.1 | 0.1  |
| Frosinone . . . . .           | 20 881 | 1.7  | 33.8 | 64.4 | 0.4  | 53.2 | 0.0  | 0.2  | 10.3 | 0.0 | 0.3  |
| Velletri . . . . .            | 4 043  | 4.7  | 34.3 | 61.1 | 0.5  | 48.0 | 0.0  | ..   | 5.6  | ..  | 6.9  |
| Viterbo . . . . .             | 8 868  | 6.9  | 57.7 | 35.4 | 8.8  | 16.8 | 0.2  | 2.0  | 7.0  | 0.1 | 0.4  |
| <b>Rovigo</b> . . . . .       | 1 289  | 10.4 | 77.5 | 12.1 | 11.3 | 0.1  | 0.5  | 0.1  | 0.2  | ..  | ..   |
| Adria . . . . .               | 2 923  | 4.9  | 89.9 | 5.2  | 4.5  | 0.3  | 0.3  | 0.1  | ..   | ..  | ..   |
| Badia Polesine . . . . .      | 514    | 9.3  | 63.0 | 27.6 | 26.5 | ..   | 0.4  | ..   | 0.8  | ..  | ..   |
| Lendinara . . . . .           | 379    | 9.0  | 71.8 | 19.3 | 17.2 | 0.5  | 0.3  | ..   | 0.5  | ..  | 0.8  |
| Massa Superiore . . . . .     | 1 118  | 3.2  | 82.6 | 14.2 | 13.0 | 0.8  | ..   | ..   | 0.4  | ..  | ..   |
| Occhiobello . . . . .         | 343    | 2.6  | 69.7 | 27.7 | 25.9 | 0.6  | 1.2  | ..   | ..   | ..  | ..   |
| Polesella . . . . .           | 444    | 6.8  | 70.9 | 22.3 | 19.6 | 1.8  | ..   | 0.2  | ..   | ..  | 0.7  |
| Salerno . . . . .             | 13 917 | 3.6  | 38.0 | 58.3 | 5.3  | 42.2 | 1.0  | 3.3  | 2.4  | 2.9 | 1.2  |
| Campagna . . . . .            | 4 719  | 2.2  | 23.2 | 74.5 | 0.8  | 67.1 | 1.1  | 3.6  | 1.0  | 0.3 | 0.6  |
| Sala Consilina . . . . .      | 5 713  | 1.3  | 12.2 | 86.6 | 3.8  | 22.0 | 42.0 | 8.6  | 7.0  | 0.3 | 2.9  |
| Vallo della Lucania . . . . . | 12 937 | 1.0  | 11.0 | 88.1 | 0.9  | 56.3 | 17.1 | 8.9  | 2.7  | 0.1 | 2.1  |
| Sassari . . . . .             | 3 435  | 19.2 | 52.1 | 28.7 | 6.7  | 7.2  | 0.1  | 4.8  | 5.9  | 2.7 | 1.3  |
| Alghero . . . . .             | 3 201  | 6.0  | 61.4 | 32.5 | 5.7  | 7.7  | 0.1  | 13.4 | 2.9  | 2.3 | 0.3  |

*Segue* TAVOLA VI\*. — INDIVIDUI CENSITI ASSENTI DALLE RISPETTIVE FAMIGLIE, CLASSIFICATI SECONDO IL LUOGO DOVE ERANO IL 10 GIUGNO 1911.

| CIRCOSCRIZIONI        | A S S E N T I   |                                                                             |                                 |                 |              |                               |                |                     |                                |  |  |                                        |                               |
|-----------------------|-----------------|-----------------------------------------------------------------------------|---------------------------------|-----------------|--------------|-------------------------------|----------------|---------------------|--------------------------------|--|--|----------------------------------------|-------------------------------|
|                       | in<br>complesso | che erano                                                                   |                                 |                 |              |                               |                |                     |                                |  |  |                                        |                               |
|                       |                 | presso altre<br>famiglie<br>nei<br>rispettivi<br>comuni<br>di<br>censimento | in altri<br>comuni<br>del Regno | all'estero      |              |                               |                |                     |                                |  |  | in altri<br>paesi<br>fuori<br>d'Europa | in paesi<br>non<br>dichiarati |
|                       |                 |                                                                             |                                 | in<br>complesso | in<br>Europa | nel-<br>l'America<br>del Nord | nel<br>Brasile | nel-<br>l'Argentina | in altri<br>paesi<br>d'America |  |  |                                        |                               |
| numeri relativi a 100 |                 |                                                                             |                                 |                 |              |                               |                |                     |                                |  |  |                                        |                               |

*Segue B.* — Nei circondarii o distretti.

|                                   |        |      |      |      |      |      |      |      |      |      |      |
|-----------------------------------|--------|------|------|------|------|------|------|------|------|------|------|
| Nuoro . . . . .                   | 4 656  | 23.2 | 37.3 | 39.4 | 5.1  | 4.1  | 0.2  | 14.3 | 10.8 | 4.8  | 0.2  |
| Ozieri . . . . .                  | 4 054  | 20.5 | 33.6 | 45.9 | 4.6  | 11.6 | 0.2  | 13.7 | 13.0 | 2.1  | 0.6  |
| Tempio Pausania . . . . .         | 1 427  | 22.6 | 71.8 | 5.7  | 2.0  | 0.9  | ..   | 0.8  | 0.6  | 0.8  | 0.6  |
| Siena . . . . .                   | 6 580  | 16.7 | 73.6 | 9.7  | 7.1  | 0.9  | 0.1  | 0.3  | 0.7  | 0.3  | 0.4  |
| Montepulciano . . . . .           | 3 756  | 11.0 | 78.1 | 10.9 | 10.1 | 0.4  | ..   | 0.1  | 0.2  | ..   | 0.1  |
| Siracusa . . . . .                | 8 222  | 2.7  | 21.0 | 76.3 | 0.9  | 42.6 | 0.1  | 7.6  | 16.7 | 1.2  | 7.2  |
| Modica . . . . .                  | 19 709 | 1.7  | 22.7 | 75.6 | 2.4  | 23.7 | 0.1  | 18.1 | 11.2 | 16.0 | 4.2  |
| Noto . . . . .                    | 4 723  | 3.1  | 31.2 | 65.7 | 1.5  | 28.6 | 0.1  | 20.3 | 13.1 | 1.1  | 0.9  |
| Sondrio . . . . .                 | 15 431 | 3.1  | 29.4 | 67.5 | 31.9 | 18.2 | 0.1  | 5.2  | 4.4  | 6.8  | 0.9  |
| Teramo . . . . .                  | 13 342 | 3.4  | 34.1 | 62.4 | 5.0  | 47.0 | 0.2  | 0.1  | 4.9  | 0.1  | 5.1  |
| Penne . . . . .                   | 9 851  | 2.3  | 22.6 | 75.1 | 1.3  | 59.8 | 0.1  | 0.2  | 11.7 | 0.1  | 1.7  |
| Torino . . . . .                  | 27 866 | 17.5 | 64.3 | 18.2 | 7.6  | 6.2  | 0.1  | 1.1  | 2.3  | 0.3  | 0.5  |
| Aosta . . . . .                   | 7 565  | 5.8  | 38.8 | 55.5 | 48.1 | 2.7  | 0.1  | 0.2  | 0.7  | 0.4  | 3.3  |
| Ivrea . . . . .                   | 19 591 | 1.6  | 34.1 | 64.3 | 31.0 | 23.0 | 0.2  | 2.8  | 4.8  | 1.1  | 1.4  |
| Pinerolo . . . . .                | 7 355  | 15.2 | 46.9 | 37.9 | 30.0 | 2.7  | 0.0  | 2.3  | 2.5  | 0.1  | 0.3  |
| Susa . . . . .                    | 6 026  | 3.3  | 32.8 | 64.0 | 55.6 | 3.9  | 0.0  | 0.4  | 2.7  | 0.3  | 0.9  |
| Trapani . . . . .                 | 9 493  | 6.1  | 21.8 | 72.1 | 6.1  | 30.9 | 0.0  | 2.8  | 4.7  | 27.3 | 0.4  |
| Alcamo . . . . .                  | 1 833  | 3.2  | 22.3 | 74.5 | 1.3  | 46.3 | ..   | 3.6  | 17.6 | 0.7  | 5.1  |
| Mazara del Vallo . . . . .        | 6 481  | 2.1  | 12.5 | 85.4 | 0.5  | 64.8 | 0.5  | 1.8  | 10.4 | 2.2  | 5.0  |
| <b>Treviso</b> . . . . .          | 6 935  | 14.4 | 58.7 | 26.9 | 17.6 | 5.7  | 0.1  | 1.2  | 1.9  | 0.3  | 0.1  |
| Asolo . . . . .                   | 3 432  | 4.9  | 29.7 | 65.4 | 39.5 | 20.3 | 2.4  | 0.8  | 0.7  | 0.8  | 0.9  |
| Castelfranco Veneto . . . . .     | 2 470  | 10.9 | 24.8 | 64.3 | 22.1 | 33.3 | 0.6  | 4.2  | 4.0  | ..   | 0.2  |
| Conegliano . . . . .              | 3 351  | 6.8  | 44.0 | 49.2 | 34.8 | 8.4  | 0.6  | 1.4  | 1.6  | 0.1  | 2.3  |
| Montebelluna . . . . .            | 4 275  | 5.9  | 25.0 | 69.1 | 43.9 | 18.4 | 0.9  | 2.3  | 2.6  | ..   | 1.1  |
| Oderzo . . . . .                  | 3 002  | 7.9  | 37.1 | 55.0 | 28.9 | 7.2  | 10.0 | 4.2  | 3.2  | 0.1  | 1.3  |
| Valdobbiadene . . . . .           | 2 421  | 4.8  | 27.5 | 67.7 | 64.0 | 1.6  | ..   | 0.0  | 0.8  | 0.2  | 1.1  |
| Vittorio . . . . .                | 4 555  | 7.1  | 30.6 | 62.2 | 55.2 | 4.5  | 0.3  | 0.2  | 1.4  | 0.2  | 0.4  |
| <b>Udine</b> . . . . .            | 8 872  | 8.3  | 24.9 | 66.8 | 59.3 | 2.1  | 0.0  | 2.9  | 2.0  | 0.1  | 0.4  |
| Cividale del Friuli . . . . .     | 6 565  | 4.9  | 18.0 | 77.1 | 63.1 | 7.8  | ..   | 0.7  | 4.1  | 0.6  | 0.9  |
| Codroipo . . . . .                | 3 477  | 3.2  | 20.0 | 76.8 | 40.6 | 3.3  | 0.1  | 4.7  | 1.2  | 0.0  | 26.9 |
| Gemona . . . . .                  | 9 938  | 1.1  | 10.5 | 88.4 | 84.2 | 0.6  | 0.3  | 1.1  | 0.4  | 0.5  | 1.4  |
| Latisana . . . . .                | 2 191  | 2.7  | 22.5 | 74.8 | 47.0 | 0.5  | 0.1  | 2.2  | 0.1  | 0.0  | 24.8 |
| Palmanova . . . . .               | 2 788  | 2.9  | 32.9 | 64.2 | 53.9 | 1.4  | 0.2  | 6.0  | 2.0  | 0.1  | 0.6  |
| Pordenone . . . . .               | 24 090 | 1.3  | 22.2 | 76.6 | 65.4 | 6.8  | 0.1  | 1.0  | 2.1  | 0.4  | 0.8  |
| San Daniele del Friuli . . . . .  | 9 689  | 1.4  | 12.3 | 86.3 | 77.3 | 4.2  | 0.0  | 1.0  | 3.1  | 0.2  | 0.5  |
| San Vito al Tagliamento . . . . . | 4 923  | 2.6  | 17.6 | 79.8 | 48.6 | 15.2 | 0.2  | 4.3  | 11.1 | 0.3  | 0.2  |
| Spilimbergo . . . . .             | 11 192 | 1.6  | 15.2 | 83.1 | 72.9 | 5.0  | 0.0  | 1.3  | 2.9  | 0.3  | 0.8  |
| Tarcento . . . . .                | 8 354  | 0.8  | 7.7  | 91.6 | 86.4 | 1.5  | ..   | 0.1  | 1.8  | 0.1  | 1.8  |
| Tolmezzo . . . . .                | 21 222 | 2.4  | 15.9 | 81.7 | 78.7 | 0.8  | 0.0  | 0.2  | 0.3  | 0.2  | 1.7  |
| <b>Venezia</b> . . . . .          | 6 541  | 29.9 | 62.0 | 8.1  | 6.3  | 0.4  | 0.0  | 0.2  | 0.4  | 0.9  | ..   |

Segue TAVOLA VI\*. — INDIVIDUI CENSITI ASSENTI DALLE RISPETTIVE FAMIGLIE, CLASSIFICATI SECONDO IL LUOGO DOVE ERANO IL 10 GIUGNO 1911.

| CIRCOSCRIZIONI        | A S S E N T I |                                                           |                           |              |           |                         |             |                  |  |                          |                               |                         |
|-----------------------|---------------|-----------------------------------------------------------|---------------------------|--------------|-----------|-------------------------|-------------|------------------|--|--------------------------|-------------------------------|-------------------------|
|                       | in complesso  | che erano                                                 |                           |              |           |                         |             |                  |  |                          |                               |                         |
|                       |               | presso altre famiglie nei rispettivi comuni di censimento | in altri comuni del Regno | all'estero   |           |                         |             |                  |  | in altri paesi d'America | in altri paesi fuori d'Europa | in paesi non dichiarati |
|                       |               |                                                           |                           | in complesso | in Europa | nel- l'America del Nord | nel Brasile | nel- l'Argentina |  |                          |                               |                         |
| numeri relativi a 100 |               |                                                           |                           |              |           |                         |             |                  |  |                          |                               |                         |

Segue B. — Nei circondarii o distretti.

|                                 |       |      |      |      |      |      |     |     |      |     |     |
|---------------------------------|-------|------|------|------|------|------|-----|-----|------|-----|-----|
| Chioggia . . . . .              | 1 179 | 11.0 | 65.4 | 23.6 | 21.5 | ..   | 0.1 | 0.1 | 0.5  | 1.3 | 0.1 |
| Dolo . . . . .                  | 866   | 12.5 | 62.5 | 25.1 | 24.8 | ..   | ..  | ..  | 0.1  | ..  | 0.1 |
| Mestre . . . . .                | 897   | 15.7 | 69.3 | 14.9 | 11.8 | ..   | 0.8 | 0.9 | 0.2  | 1.2 | ..  |
| Mirano . . . . .                | 1 509 | 15.7 | 62.8 | 21.5 | 16.2 | 0.5  | ..  | ..  | 0.3  | ..  | 4.5 |
| Portogruaro . . . . .           | 2 537 | 8.9  | 33.3 | 57.7 | 52.4 | 2.2  | 0.2 | 0.4 | 1.7  | 0.1 | 0.7 |
| San Donà di Piave . . . . .     | 1 354 | 9.1  | 71.0 | 19.9 | 18.9 | ..   | 0.2 | ..  | 0.1  | ..  | 0.6 |
| Verona . . . . .                | 8 855 | 18.9 | 57.7 | 23.4 | 20.7 | 1.1  | 0.1 | 0.3 | 0.9  | 0.1 | 0.2 |
| Bardolino . . . . .             | 2 642 | 5.1  | 27.9 | 67.0 | 33.5 | 25.5 | 3.0 | 1.1 | 3.0  | 0.1 | 0.8 |
| Caprino Veronese . . . . .      | 1 523 | 11.2 | 39.7 | 49.1 | 39.8 | 8.5  | ..  | ..  | 0.5  | ..  | 0.3 |
| Cologna Veneta . . . . .        | 1 419 | 3.7  | 46.1 | 50.2 | 34.8 | 1.1  | 3.8 | 8.6 | ..   | 0.6 | 1.2 |
| Isola della Scala . . . . .     | 952   | 9.9  | 72.6 | 17.5 | 14.4 | ..   | 0.9 | ..  | 1.1  | ..  | 1.2 |
| Legnago . . . . .               | 1 168 | 10.2 | 45.6 | 44.2 | 41.5 | 0.3  | 0.3 | 0.2 | 0.2  | 0.2 | 1.5 |
| San Bonifacio . . . . .         | 2 063 | 2.6  | 33.9 | 63.5 | 54.7 | 6.4  | 0.3 | 1.1 | 0.6  | 0.0 | 0.2 |
| Sanguinetto . . . . .           | 374   | 10.2 | 68.7 | 21.1 | 20.1 | 0.3  | 0.5 | ..  | ..   | ..  | 0.3 |
| San Pietro in Cariano . . . . . | 2 294 | 9.0  | 33.4 | 57.6 | 51.1 | 3.6  | 0.1 | 0.5 | 0.5  | 0.0 | 1.7 |
| Tregnago . . . . .              | 1 208 | 8.0  | 40.5 | 51.5 | 47.8 | 1.9  | 0.1 | 0.1 | 0.7  | 0.2 | 0.8 |
| Villafranca di Verona . . . . . | 1 091 | 21.9 | 45.5 | 32.6 | 29.4 | 0.7  | 0.6 | ..  | 0.1  | ..  | 1.8 |
| Vicenza . . . . .               | 5 001 | 13.7 | 51.6 | 34.7 | 25.5 | 3.0  | 4.4 | 0.3 | 1.0  | 0.1 | 0.4 |
| Arzignano . . . . .             | 2 007 | 5.3  | 32.1 | 62.6 | 32.4 | 27.1 | 0.1 | 0.7 | 2.0  | 0.1 | 0.0 |
| Asiago . . . . .                | 5 662 | 1.8  | 18.6 | 79.6 | 64.7 | 12.1 | ..  | 0.1 | 2.4  | 0.0 | 0.4 |
| Barbarano . . . . .             | 1 192 | 2.6  | 30.1 | 67.3 | 61.2 | 1.8  | 2.6 | 0.6 | 1.0  | ..  | ..  |
| Bassano . . . . .               | 7 068 | 3.4  | 21.6 | 75.0 | 68.1 | 4.7  | 0.2 | 0.2 | 1.5  | 0.1 | 0.3 |
| Lonigo . . . . .                | 1 997 | 8.4  | 38.6 | 53.0 | 41.1 | 7.2  | 0.7 | 1.8 | 2.0  | 0.1 | 0.2 |
| Marostica . . . . .             | 3 912 | 2.4  | 22.5 | 75.1 | 56.5 | 15.8 | 0.1 | 0.5 | 0.8  | 0.0 | 1.4 |
| Schio . . . . .                 | 3 983 | 3.9  | 26.8 | 69.3 | 50.3 | 11.9 | 0.5 | 2.8 | 3.3  | 0.1 | 0.4 |
| Thiene . . . . .                | 2 530 | 2.3  | 24.9 | 72.8 | 42.4 | 16.0 | 0.7 | 0.3 | 13.3 | ..  | 0.1 |
| Valdagno . . . . .              | 1 829 | 1.3  | 38.7 | 60.1 | 29.2 | 23.7 | 1.1 | 4.3 | 0.8  | ..  | 1.0 |

C. — Nelle provincie.

|                                |        |      |      |      |      |      |     |      |      |     |     |
|--------------------------------|--------|------|------|------|------|------|-----|------|------|-----|-----|
| Alessandria . . . . .          | 32 688 | 8.2  | 67.8 | 23.9 | 3.8  | 6.7  | 0.4 | 8.0  | 4.1  | 0.2 | 0.5 |
| Ancona . . . . .               | 17 031 | 9.7  | 48.1 | 42.2 | 16.0 | 9.1  | 0.1 | 9.5  | 7.2  | 0.2 | 0.1 |
| Aquila degli Abruzzi . . . . . | 55 496 | 1.7  | 36.4 | 61.9 | 8.9  | 37.4 | 0.5 | 2.1  | 9.7  | 0.4 | 2.9 |
| Arezzo . . . . .               | 13 069 | 11.8 | 56.3 | 31.8 | 28.1 | 2.4  | 0.1 | 0.2  | 0.4  | 0.1 | 0.5 |
| Ascoli Piceno . . . . .        | 18 258 | 4.9  | 36.2 | 58.9 | 5.5  | 24.7 | 0.6 | 10.9 | 15.5 | 0.3 | 1.4 |
| Avellino . . . . .             | 35 511 | 1.5  | 18.3 | 80.2 | 0.5  | 59.4 | 0.2 | 1.8  | 13.6 | 0.1 | 4.6 |
| Bari delle Puglie . . . . .    | 37 724 | 5.9  | 23.5 | 70.6 | 3.0  | 45.1 | 0.4 | 3.4  | 16.3 | 0.8 | 1.6 |



*Segue* TAVOLA VI\*. — INDIVIDUI CENSITI ASSENTI DALLE RISPETTIVE FAMIGLIE, CLASSIFICATI SECONDO IL LUOGO DOVE ERANO IL 10 GIUGNO 1911.

| CIRCOSCRIZIONI        | A S S E N T I   |                                                                             |                                 |                 |              |                               |                |                     |                                |                                        |                               |
|-----------------------|-----------------|-----------------------------------------------------------------------------|---------------------------------|-----------------|--------------|-------------------------------|----------------|---------------------|--------------------------------|----------------------------------------|-------------------------------|
|                       | in<br>complesso | che erano                                                                   |                                 |                 |              |                               |                |                     |                                |                                        |                               |
|                       |                 | presso altre<br>famiglie<br>nel<br>rispettivi<br>comuni<br>di<br>censimento | in altri<br>comuni<br>del Regno | all'estero      |              |                               |                |                     |                                |                                        |                               |
|                       |                 |                                                                             |                                 | in<br>complesso | in<br>Europa | nel-<br>l'America<br>del Nord | nel<br>Brasile | nel-<br>l'Argentina | in altri<br>paesi<br>d'America | in altri<br>paesi<br>fuori<br>d'Europa | in paesi<br>non<br>dichiarati |
| numeri relativi a 100 |                 |                                                                             |                                 |                 |              |                               |                |                     |                                |                                        |                               |

*Segue* C. — Nelle provincie.

|                           |        |      |      |      |      |      |      |      |      |     |     |
|---------------------------|--------|------|------|------|------|------|------|------|------|-----|-----|
| Belluno . . . . .         | 49 921 | 2.7  | 19.5 | 77.7 | 63.6 | 8.4  | 0.1  | 0.4  | 2.0  | 0.2 | 3.0 |
| Benevento . . . . .       | 19 958 | 1.6  | 15.0 | 83.4 | 0.3  | 69.9 | 0.9  | 2.7  | 7.5  | 0.1 | 2.0 |
| Bergamo . . . . .         | 39 622 | 3.7  | 42.9 | 53.4 | 46.3 | 1.9  | 0.6  | 0.2  | 2.4  | 1.4 | 0.6 |
| Bologna . . . . .         | 23 656 | 15.0 | 59.2 | 25.8 | 19.9 | 0.8  | 0.2  | 0.2  | 1.3  | 0.1 | 3.3 |
| Brescia . . . . .         | 32 811 | 8.5  | 53.8 | 37.7 | 25.6 | 4.8  | 0.1  | 1.6  | 3.6  | 0.6 | 1.4 |
| Cagliari . . . . .        | 24 922 | 31.2 | 49.2 | 19.6 | 2.9  | 1.3  | 0.2  | 5.8  | 4.5  | 3.9 | 1.0 |
| Caltanissetta . . . . .   | 17 528 | 3.2  | 23.3 | 73.5 | 0.4  | 44.4 | 0.3  | 7.1  | 17.6 | 0.7 | 3.1 |
| Campobasso . . . . .      | 44 315 | 0.7  | 14.1 | 85.2 | 3.7  | 62.6 | 3.6  | 6.2  | 5.6  | 0.2 | 3.4 |
| Caserta . . . . .         | 51 000 | 3.3  | 22.8 | 73.9 | 8.2  | 48.8 | 1.3  | 1.1  | 11.3 | 0.2 | 3.0 |
| Catania . . . . .         | 26 737 | 3.6  | 27.2 | 69.2 | 0.9  | 25.1 | 1.7  | 25.2 | 11.2 | 0.3 | 4.7 |
| Catanzaro . . . . .       | 56 944 | 1.3  | 13.4 | 85.3 | 0.4  | 51.4 | 2.3  | 15.3 | 9.4  | 1.0 | 5.5 |
| Chieti . . . . .          | 38 555 | 1.1  | 17.6 | 81.3 | 1.2  | 55.8 | 1.1  | 12.7 | 6.9  | 0.2 | 3.5 |
| Como . . . . .            | 52 590 | 2.2  | 39.0 | 58.8 | 47.5 | 4.1  | 0.1  | 2.0  | 3.1  | 0.4 | 1.5 |
| Cosenza . . . . .         | 55 420 | 1.1  | 10.4 | 88.5 | 0.6  | 49.5 | 13.2 | 17.3 | 3.5  | 0.3 | 4.1 |
| Cremona . . . . .         | 13 855 | 10.4 | 75.6 | 14.1 | 11.1 | 0.5  | 0.3  | 0.8  | 1.0  | 0.1 | 0.3 |
| Cuneo . . . . .           | 50 592 | 11.7 | 49.4 | 39.0 | 28.3 | 2.7  | 0.1  | 2.5  | 4.8  | 0.1 | 0.5 |
| Ferrara . . . . .         | 8 147  | 21.4 | 72.8 | 5.8  | 3.3  | 1.1  | 0.1  | 0.3  | 0.7  | 0.0 | 0.2 |
| Firenze . . . . .         | 41 182 | 12.9 | 60.2 | 26.9 | 21.2 | 2.5  | 0.4  | 0.4  | 0.9  | 0.5 | 0.9 |
| Foggia . . . . .          | 20 597 | 6.8  | 25.3 | 67.8 | 0.3  | 41.3 | 0.2  | 3.4  | 21.9 | 0.1 | 0.6 |
| Forlì . . . . .           | 12 366 | 11.6 | 41.6 | 46.7 | 39.9 | 3.6  | 0.0  | 0.5  | 1.5  | 0.4 | 0.8 |
| Genova . . . . .          | 34 988 | 14.2 | 58.3 | 27.5 | 6.5  | 7.1  | 0.2  | 6.5  | 2.0  | 0.7 | 4.5 |
| Girgenti . . . . .        | 25 653 | 1.8  | 15.2 | 83.0 | 0.3  | 52.2 | 0.1  | 4.2  | 14.4 | 2.8 | 9.1 |
| Grosseto . . . . .        | 6 944  | 11.3 | 79.1 | 9.6  | 5.2  | 2.6  | ..   | 0.8  | 0.6  | 0.3 | 0.2 |
| Lecce . . . . .           | 19 280 | 10.8 | 66.4 | 22.7 | 2.9  | 11.7 | 0.1  | 1.2  | 4.2  | 0.3 | 2.3 |
| Livorno . . . . .         | 3 431  | 19.1 | 73.0 | 8.0  | 3.8  | 1.4  | 0.1  | 0.4  | 0.6  | 0.6 | 1.2 |
| Lucca . . . . .           | 14 985 | 6.6  | 33.9 | 59.4 | 13.0 | 30.3 | 4.7  | 3.7  | 6.7  | 0.7 | 0.3 |
| Macerata . . . . .        | 19 491 | 6.7  | 41.0 | 52.3 | 6.1  | 5.2  | 1.6  | 29.6 | 4.6  | 0.2 | 5.0 |
| Mantova . . . . .         | 12 637 | 15.9 | 67.1 | 17.0 | 13.4 | 1.3  | 0.3  | 0.5  | 1.0  | 0.2 | 0.3 |
| Massa e Carrara . . . . . | 13 472 | 5.4  | 35.1 | 59.5 | 30.3 | 16.6 | 3.3  | 4.1  | 3.3  | 0.7 | 1.3 |
| Messina . . . . .         | 34 501 | 1.5  | 22.5 | 76.0 | 4.5  | 48.0 | 0.6  | 4.1  | 12.7 | 0.9 | 5.2 |
| Milano . . . . .          | 62 173 | 11.0 | 73.5 | 15.5 | 7.9  | 3.7  | 0.1  | 1.8  | 1.6  | 0.2 | 0.3 |
| Modena . . . . .          | 20 140 | 9.4  | 56.5 | 34.1 | 17.5 | 12.8 | 0.1  | 0.3  | 2.1  | 1.1 | 0.1 |

Segue TAVOLA VI\*. — INDIVIDUI CENSITI ASSENTI DALLE RISPETTIVE FAMIGLIE, CLASSIFICATI SECONDO IL LUOGO DOVE ERANO IL 10 GIUGNO 1911.

| CIRCOSCRIZIONI        | A S S E N T I   |                                                                             |                                 |                 |              |                               |                |                     |                                |                                        |
|-----------------------|-----------------|-----------------------------------------------------------------------------|---------------------------------|-----------------|--------------|-------------------------------|----------------|---------------------|--------------------------------|----------------------------------------|
|                       | in<br>complesso | che erano                                                                   |                                 |                 |              |                               |                |                     |                                |                                        |
|                       |                 | presso altre<br>famiglie<br>nei<br>rispettivi<br>comuni<br>di<br>censimento | in altri<br>comuni<br>del Regno | all'estero      |              |                               |                |                     |                                |                                        |
|                       |                 |                                                                             |                                 | in<br>complesso | in<br>Europa | nel-<br>l'America<br>del Nord | nel<br>Brasile | nel;<br>l'Argentina | in altri<br>paesi<br>d'America | in altri<br>paesi<br>fuori<br>d'Europa |
| numeri relativi a 100 |                 |                                                                             |                                 |                 |              |                               |                |                     |                                |                                        |

Segue C. — Nelle provincie.

|                              |         |      |      |      |      |      |      |      |      |      |      |
|------------------------------|---------|------|------|------|------|------|------|------|------|------|------|
| Napoli . . . . .             | 27 881  | 19.2 | 43.3 | 37.5 | 3.3  | 20.3 | 0.4  | 4.9  | 3.8  | 2.9  | 1.9  |
| Novara . . . . .             | 66 407  | 3.1  | 47.7 | 49.2 | 37.7 | 4.5  | 0.1  | 2.6  | 2.7  | 1.0  | 0.7  |
| Padova . . . . .             | 19 085  | 11.1 | 49.0 | 39.9 | 35.8 | 1.1  | 0.4  | 0.5  | 1.5  | 0.1  | 0.6  |
| Palermo . . . . .            | 36 679  | 4.2  | 17.8 | 78.1 | 0.6  | 45.1 | 0.0  | 0.3  | 23.8 | 0.5  | 7.7  |
| Parma . . . . .              | 18 370  | 9.0  | 43.7 | 47.3 | 21.9 | 16.7 | 0.3  | 0.9  | 5.0  | 0.3  | 2.2  |
| Pavia . . . . .              | 31 706  | 3.3  | 75.0 | 21.7 | 2.7  | 4.0  | 0.1  | 8.4  | 5.0  | 0.1  | 1.4  |
| Perugia . . . . .            | 40 450  | 9.9  | 46.9 | 43.2 | 26.3 | 13.2 | 0.2  | 0.7  | 2.0  | 0.0  | 0.7  |
| Pesaro e Urbino . . . . .    | 20 049  | 7.2  | 38.4 | 54.4 | 34.7 | 14.6 | 0.2  | 0.3  | 4.0  | 0.1  | 0.6  |
| Piacenza . . . . .           | 22 097  | 5.3  | 67.7 | 27.1 | 15.9 | 6.9  | 0.1  | 1.2  | 2.6  | 0.1  | 0.3  |
| Pisa . . . . .               | 12 726  | 8.1  | 80.7 | 11.2 | 7.2  | 2.8  | 0.2  | 0.3  | 0.3  | 0.1  | 0.3  |
| Porto Maurizio . . . . .     | 13 025  | 3.0  | 45.9 | 51.2 | 37.7 | 0.7  | 0.1  | 1.8  | 0.8  | 0.2  | 10.0 |
| Potenza . . . . .            | 23 532  | 3.3  | 30.4 | 66.3 | 0.9  | 45.8 | 3.5  | 9.1  | 4.7  | 0.5  | 1.7  |
| Ravenna . . . . .            | 5 485   | 29.9 | 50.8 | 19.3 | 16.7 | 0.7  | 0.1  | 0.4  | 1.0  | 0.1  | 0.3  |
| Reggio di Calabria . . . . . | 30 355  | 3.4  | 17.5 | 79.1 | 0.8  | 54.0 | 0.6  | 10.7 | 12.0 | 0.2  | 0.8  |
| Reggio nell'Emilia . . . . . | 16 736  | 14.1 | 65.5 | 20.4 | 14.3 | 3.9  | 0.1  | 0.6  | 1.2  | 0.0  | 0.2  |
| Roma . . . . .               | 68 719  | 10.5 | 56.0 | 33.5 | 2.4  | 23.9 | 0.4  | 0.4  | 4.5  | 1.1  | 0.8  |
| Rovigo . . . . .             | 7 010   | 6.2  | 81.3 | 12.5 | 11.4 | 0.4  | 0.3  | 0.1  | 0.2  | ..   | 0.1  |
| Salerno . . . . .            | 37 286  | 2.2  | 22.8 | 75.0 | 3.0  | 47.1 | 12.9 | 6.1  | 3.0  | 1.2  | 1.7  |
| Sassari . . . . .            | 16 773  | 18.4 | 47.0 | 34.6 | 5.2  | 7.0  | 0.1  | 10.9 | 7.9  | 2.9  | 0.6  |
| Siena . . . . .              | 10 336  | 14.6 | 75.2 | 10.1 | 8.2  | 0.7  | 0.0  | 0.2  | 0.5  | 0.2  | 0.3  |
| Siracusa . . . . .           | 32 654  | 2.1  | 23.5 | 74.3 | 1.9  | 29.1 | 0.1  | 15.7 | 12.8 | 10.1 | 4.5  |
| Sondrio . . . . .            | 15 431  | 3.1  | 29.4 | 67.5 | 31.9 | 18.2 | 0.1  | 5.2  | 4.4  | 6.8  | 0.9  |
| Teramo . . . . .             | 23 193  | 3.0  | 29.3 | 67.8 | 3.4  | 52.5 | 0.2  | 0.2  | 7.8  | 0.1  | 3.7  |
| Torino . . . . .             | 68 403  | 10.2 | 48.2 | 41.7 | 25.4 | 10.1 | 0.1  | 1.6  | 2.9  | 0.5  | 1.1  |
| Trapani . . . . .            | 17 807  | 4.3  | 18.5 | 77.2 | 3.6  | 44.8 | 0.2  | 2.5  | 8.1  | 15.4 | 2.6  |
| Treviso . . . . .            | 30 441  | 8.5  | 37.5 | 54.0 | 36.5 | 11.3 | 1.6  | 1.6  | 2.0  | 0.2  | 0.8  |
| Udine . . . . .              | 113 231 | 2.4  | 17.3 | 80.2 | 70.1 | 4.0  | 0.1  | 1.3  | 2.2  | 0.3  | 2.3  |
| Venezia . . . . .            | 14 883  | 19.6 | 58.7 | 21.6 | 18.9 | 0.6  | 0.1  | 0.2  | 0.6  | 0.6  | 0.6  |
| Verona . . . . .             | 23 579  | 12.2 | 46.8 | 41.0 | 32.7 | 5.0  | 0.8  | 0.9  | 0.9  | 0.1  | 0.7  |
| Vicenza . . . . .            | 35 181  | 4.7  | 29.1 | 66.2 | 50.5 | 10.8 | 1.0  | 0.9  | 2.5  | 0.1  | 0.4  |

Segue TAVOLA VI\*. — INDIVIDUI CENSITI ASSENTI DALLE RISPETTIVE FAMIGLIE, CLASSIFICATI SECONDO IL LUOGO DOVE ERANO IL 10 GIUGNO 1911.

| CIRCOSCRIZIONI                             |     | ASSENTI      |                                                           |                           |              |           |                         |             |                  |                          |                               |                         |
|--------------------------------------------|-----|--------------|-----------------------------------------------------------|---------------------------|--------------|-----------|-------------------------|-------------|------------------|--------------------------|-------------------------------|-------------------------|
|                                            |     | in complesso | che erano                                                 |                           |              |           |                         |             |                  |                          |                               |                         |
|                                            |     |              | presso altre famiglie nei rispettivi comuni di censimento | in altri comuni del Regno | all'estero   |           |                         |             |                  |                          |                               |                         |
|                                            |     |              |                                                           |                           | in complesso | in Europa | nel- l'America del Nord | nel Brasile | nel- l'Argentina | in altri paesi d'America | in altri paesi fuori d'Europa | in paesi non dichiarati |
| numeri relativi a 100                      |     |              |                                                           |                           |              |           |                         |             |                  |                          |                               |                         |
| <b>D. — Nei compartimenti e nel Regno.</b> |     |              |                                                           |                           |              |           |                         |             |                  |                          |                               |                         |
| Piemonte . . . . .                         | M   | 152 405      | 6.8                                                       | 46.1                      | 47.1         | 30.0      | 7.4                     | 0.2         | 3.9              | 4.2                      | 0.7                           | 0.8                     |
|                                            | F   | 65 685       | 10.9                                                      | 63.3                      | 25.8         | 18.8      | 3.3                     | 0.1         | 1.2              | 1.6                      | 0.2                           | 0.6                     |
|                                            | M F | 218 090      | 8.1                                                       | 51.3                      | 40.7         | 26.6      | 6.2                     | 0.1         | 3.1              | 3.5                      | 0.5                           | 0.7                     |
| Liguria . . . . .                          | M   | 32 395       | 9.8                                                       | 51.0                      | 39.3         | 15.3      | 7.1                     | 0.3         | 6.6              | 2.2                      | 0.8                           | 6.9                     |
|                                            | F   | 15 618       | 14.0                                                      | 63.1                      | 22.9         | 14.2      | 1.7                     | 0.1         | 2.3              | 0.5                      | 0.1                           | 4.0                     |
|                                            | M F | 48 013       | 11.1                                                      | 54.9                      | 34.0         | 14.9      | 5.4                     | 0.2         | 5.2              | 1.7                      | 0.6                           | 6.0                     |
| Lombardia . . . . .                        | M   | 188 181      | 5.0                                                       | 48.5                      | 46.5         | 32.0      | 5.4                     | 0.2         | 3.2              | 3.6                      | 1.1                           | 0.9                     |
|                                            | F   | 77 614       | 10.4                                                      | 76.3                      | 13.3         | 9.1       | 1.6                     | 0.1         | 0.8              | 0.9                      | 0.1                           | 0.8                     |
|                                            | M F | 260 825      | 6.6                                                       | 56.8                      | 36.6         | 25.2      | 4.3                     | 0.2         | 2.5              | 2.8                      | 0.8                           | 0.9                     |
| Veneto . . . . .                           | M   | 220 860      | 3.9                                                       | 24.0                      | 72.1         | 59.8      | 6.9                     | 0.4         | 1.1              | 2.1                      | 0.2                           | 1.7                     |
|                                            | F   | 72 471       | 11.3                                                      | 45.4                      | 43.4         | 36.2      | 3.0                     | 0.5         | 0.5              | 1.3                      | 0.2                           | 1.6                     |
|                                            | M F | 293 331      | 5.7                                                       | 29.3                      | 65.0         | 53.8      | 6.0                     | 0.4         | 1.0              | 1.9                      | 0.2                           | 1.7                     |
| Emilia . . . . .                           | M   | 47 614       | 8.6                                                       | 50.7                      | 40.7         | 21.9      | 12.8                    | 0.2         | 1.1              | 3.4                      | 0.6                           | 0.7                     |
|                                            | F   | 29 729       | 10.0                                                      | 71.2                      | 18.7         | 10.2      | 5.8                     | 0.1         | 0.2              | 1.6                      | 0.1                           | 0.6                     |
|                                            | M F | 77 343       | 9.1                                                       | 58.6                      | 32.2         | 17.4      | 10.1                    | 0.1         | 0.8              | 2.7                      | 0.4                           | 0.7                     |
| Romagne . . . . .                          | M   | 33 581       | 14.2                                                      | 51.7                      | 34.1         | 27.5      | 2.1                     | 0.1         | 0.4              | 1.5                      | 0.2                           | 2.2                     |
|                                            | F   | 16 123       | 22.4                                                      | 65.3                      | 12.3         | 9.9       | 0.5                     | 0.0         | 0.1              | 0.6                      | 0.1                           | 1.1                     |
|                                            | M F | 49 654       | 16.8                                                      | 56.1                      | 27.0         | 21.8      | 1.5                     | 0.1         | 0.3              | 1.2                      | 0.2                           | 1.8                     |
| Toscana . . . . .                          | M   | 78 598       | 7.6                                                       | 53.9                      | 38.5         | 22.0      | 10.0                    | 1.5         | 1.5              | 2.3                      | 0.5                           | 0.7                     |
|                                            | F   | 37 547       | 17.5                                                      | 68.4                      | 14.1         | 9.2       | 2.5                     | 0.6         | 0.6              | 0.5                      | 0.2                           | 0.6                     |
|                                            | M F | 116 145      | 10.8                                                      | 58.6                      | 30.6         | 17.8      | 7.6                     | 1.2         | 1.2              | 1.7                      | 0.4                           | 0.7                     |
| Marche . . . . .                           | M   | 58 638       | 4.3                                                       | 36.8                      | 58.9         | 17.7      | 15.9                    | 0.5         | 13.8             | 9.0                      | 0.2                           | 1.7                     |
|                                            | F   | 16 191       | 17.2                                                      | 55.1                      | 27.8         | 9.1       | 4.2                     | 0.9         | 8.2              | 2.8                      | 0.3                           | 2.1                     |
|                                            | M F | 74 829       | 7.1                                                       | 40.7                      | 52.2         | 15.9      | 13.4                    | 0.6         | 12.6             | 7.7                      | 0.2                           | 1.8                     |
| Umbria . . . . .                           | M   | 29 409       | 6.8                                                       | 42.3                      | 50.9         | 30.6      | 15.7                    | 0.2         | 0.9              | 2.5                      | 0.1                           | 0.8                     |
|                                            | F   | 11 041       | 18.2                                                      | 59.2                      | 22.6         | 14.9      | 6.5                     | 0.2         | 0.2              | 0.6                      | 0.0                           | 0.2                     |
|                                            | M F | 40 450       | 9.9                                                       | 46.9                      | 43.2         | 26.3      | 13.2                    | 0.2         | 0.7              | 2.0                      | 0.0                           | 0.7                     |
| Lazio . . . . .                            | M   | 49 736       | 7.8                                                       | 47.8                      | 44.4         | 2.8       | 32.2                    | 0.5         | 0.5              | 6.0                      | 1.5                           | 0.8                     |
|                                            | F   | 18 983       | 17.6                                                      | 77.4                      | 5.0          | 1.6       | 2.1                     | 0.1         | 0.1              | 0.4                      | 0.1                           | 0.6                     |
|                                            | M F | 68 719       | 10.5                                                      | 56.0                      | 33.5         | 2.4       | 23.9                    | 0.4         | 0.4              | 4.5                      | 1.1                           | 0.8                     |
| Abruzzi e Molise . . . . .                 | M   | 137 607      | 0.9                                                       | 21.4                      | 77.7         | 5.0       | 54.2                    | 1.3         | 5.7              | 8.2                      | 0.2                           | 3.0                     |
|                                            | F   | 24 352       | 4.8                                                       | 43.4                      | 51.8         | 4.2       | 32.1                    | 1.9         | 4.2              | 4.5                      | 0.3                           | 4.6                     |
|                                            | M F | 161 959      | 1.4                                                       | 24.8                      | 73.8         | 4.9       | 50.9                    | 1.4         | 5.5              | 7.6                      | 0.2                           | 3.3                     |
| Campania . . . . .                         | M   | 138 038      | 3.6                                                       | 22.1                      | 74.3         | 3.6       | 51.7                    | 3.3         | 3.3              | 9.0                      | 0.8                           | 2.6                     |
|                                            | F   | 33 598       | 11.1                                                      | 33.2                      | 55.7         | 4.7       | 35.2                    | 3.9         | 2.4              | 5.5                      | 0.6                           | 3.3                     |
|                                            | M F | 171 636      | 5.1                                                       | 24.3                      | 70.6         | 3.8       | 48.4                    | 3.4         | 3.1              | 8.3                      | 0.8                           | 2.8                     |
| Puglie . . . . .                           | M   | 64 505       | 5.1                                                       | 32.3                      | 62.6         | 2.6       | 38.5                    | 0.3         | 3.1              | 16.1                     | 0.6                           | 1.5                     |
|                                            | F   | 13 096       | 18.6                                                      | 46.4                      | 35.0         | 0.5       | 22.3                    | 0.4         | 1.5              | 8.4                      | 0.1                           | 1.8                     |
|                                            | M F | 77 601       | 7.4                                                       | 34.6                      | 58.0         | 2.2       | 35.8                    | 0.3         | 2.9              | 14.8                     | 0.5                           | 1.5                     |
| Basilicata . . . . .                       | M   | 19 171       | 2.1                                                       | 27.0                      | 70.9         | 1.1       | 48.0                    | 4.0         | 9.9              | 5.6                      | 0.6                           | 1.7                     |
|                                            | F   | 4 361        | 8.4                                                       | 45.4                      | 46.2         | 0.3       | 36.1                    | 1.6         | 5.6              | 0.7                      | 0.2                           | 1.7                     |
|                                            | M F | 23 532       | 3.3                                                       | 30.4                      | 66.3         | 0.9       | 45.8                    | 3.5         | 9.1              | 4.7                      | 0.5                           | 1.7                     |
| Calabria . . . . .                         | M   | 123 100      | 1.2                                                       | 11.2                      | 87.6         | 0.6       | 53.7                    | 5.7         | 15.5             | 8.1                      | 0.4                           | 3.6                     |
|                                            | F   | 19 619       | 4.4                                                       | 25.3                      | 70.2         | 0.6       | 35.8                    | 9.2         | 12.4             | 4.4                      | 1.6                           | 6.2                     |
|                                            | M F | 142 719      | 1.7                                                       | 13.1                      | 85.2         | 0.6       | 51.2                    | 6.2         | 15.1             | 7.6                      | 0.5                           | 4.0                     |
| Sicilia . . . . .                          | M   | 146 131      | 1.9                                                       | 19.9                      | 78.1         | 1.7       | 41.7                    | 0.5         | 9.5              | 15.9                     | 3.5                           | 5.4                     |
|                                            | F   | 45 428       | 5.8                                                       | 25.1                      | 69.1         | 2.0       | 38.6                    | 0.3         | 5.0              | 11.8                     | 5.2                           | 6.2                     |
|                                            | M F | 191 559      | 2.9                                                       | 21.1                      | 76.0         | 1.8       | 41.0                    | 0.4         | 8.4              | 14.9                     | 3.9                           | 5.6                     |
| Sardegna . . . . .                         | M   | 30 973       | 20.7                                                      | 45.8                      | 33.5         | 4.8       | 4.8                     | 0.2         | 10.5             | 7.9                      | 4.4                           | 0.9                     |
|                                            | F   | 10 722       | 41.4                                                      | 55.5                      | 3.1          | 0.8       | 0.1                     | 0.1         | 0.4              | 0.1                      | 0.8                           | 0.7                     |
|                                            | M F | 41 695       | 26.1                                                      | 48.3                      | 25.7         | 3.8       | 3.6                     | 0.2         | 7.9              | 5.9                      | 3.5                           | 0.8                     |
| REGNO . . . . .                            | M   | 1 545 892    | 4.9                                                       | 33.2                      | 61.9         | 20.5      | 25.3                    | 1.2         | 5.1              | 6.6                      | 0.9                           | 2.2                     |
|                                            | F   | 512 208      | 12.2                                                      | 55.3                      | 32.5         | 12.3      | 11.5                    | 0.9         | 2.1              | 2.8                      | 0.7                           | 2.1                     |
|                                            | M F | 2 058 100    | 6.7                                                       | 38.7                      | 54.6         | 18.5      | 21.9                    | 1.1         | 4.4              | 5.7                      | 0.9                           | 2.2                     |

TAVOLA VII\*. — ANALISI DELLA POPOLAZIONE RESIDENTE (O LEGALE) DI CIASCUNA DELLE CIRCOSCRIZIONI CONSIDERATE A QUELLI CON PIÙ DI 100 FINO A 200, A

| POPOLAZIONE COMUNALE<br>RESIDENTE<br>AL 10 GIUGNO 1911 |     | P R O             |                       |                   |                       |                      |                       |                   |                       |                   |                       |                   |                       |                   |                       |                   |                       |                   |                       |
|--------------------------------------------------------|-----|-------------------|-----------------------|-------------------|-----------------------|----------------------|-----------------------|-------------------|-----------------------|-------------------|-----------------------|-------------------|-----------------------|-------------------|-----------------------|-------------------|-----------------------|-------------------|-----------------------|
|                                                        |     | Alessandria       |                       | Ancona            |                       | Aquila degli Abruzzi |                       | Arezzo            |                       | Ascoli Piceno     |                       | Avellino          |                       | Bari delle Puglie |                       | Belluno           |                       | Benevento         |                       |
|                                                        |     | Numero dei comuni | Popolazione residente | Numero dei comuni | Popolazione residente | Numero dei comuni    | Popolazione residente | Numero dei comuni | Popolazione residente | Numero dei comuni | Popolazione residente | Numero dei comuni | Popolazione residente | Numero dei comuni | Popolazione residente | Numero dei comuni | Popolazione residente | Numero dei comuni | Popolazione residente |
| Fino a 100 abitanti . . . . .                          | ..  | ..                | ..                    | ..                | ..                    | ..                   | ..                    | ..                | ..                    | ..                | ..                    | ..                | ..                    | ..                | ..                    | ..                | ..                    | ..                |                       |
| Da 101 a 200 abitanti . . . . .                        | 1   | 198               | ..                    | ..                | ..                    | ..                   | ..                    | ..                | ..                    | ..                | 1                     | 197               | ..                    | ..                | ..                    | ..                | ..                    | ..                |                       |
| » 201 a 300 » . . . . .                                | 4   | 1 055             | ..                    | ..                | ..                    | ..                   | ..                    | ..                | ..                    | ..                | ..                    | ..                | ..                    | 1                 | 246                   | ..                | ..                    | ..                |                       |
| » 301 a 400 » . . . . .                                | 13  | 4 565             | ..                    | ..                | ..                    | ..                   | ..                    | ..                | ..                    | ..                | ..                    | ..                | ..                    | ..                | ..                    | ..                | ..                    | ..                |                       |
| » 401 a 500 » . . . . .                                | 21  | 9 716             | ..                    | ..                | ..                    | ..                   | ..                    | ..                | ..                    | ..                | 1                     | 479               | ..                    | ..                | ..                    | ..                | ..                    | ..                |                       |
| » 501 a 1 000 » . . . . .                              | 75  | 56 108            | ..                    | ..                | 6                     | 5 271                | ..                    | ..                | 1                     | 783               | 11                    | 9 008             | 1                     | 997               | 5                     | 3 528             | 1                     | 965               |                       |
| » 1 001 a 2 000 » . . . . .                            | 119 | 171 622           | 12                    | 17 285            | 38                    | 58 863               | 3                     | 4 844             | 25                    | 36 209            | 31                    | 44 943            | 2                     | 2 635             | 12                    | 18 410            | 15                    | 24 257            |                       |
| » 2 001 a 3 000 » . . . . .                            | 46  | 114 056           | 12                    | 29 139            | 35                    | 86 574               | 4                     | 10 608            | 18                    | 45 659            | 31                    | 77 017            | ..                    | ..                | 20                    | 48 506            | 18                    | 44 004            |                       |
| » 3 001 a 4 000 » . . . . .                            | 37  | 122 968           | 7                     | 23 228            | 23                    | 81 032               | 10                    | 33 975            | 11                    | 37 382            | 14                    | 48 156            | ..                    | ..                | 10                    | 33 957            | 19                    | 65 577            |                       |
| » 4 001 a 5 000 » . . . . .                            | 7   | 29 273            | 3                     | 13 398            | 9                     | 39 588               | 4                     | 17 673            | 2                     | 8 702             | 17                    | 74 688            | 5                     | 21 974            | 6                     | 25 822            | 5                     | 22 557            |                       |
| » 5 001 a 6 000 » . . . . .                            | 3   | 16 259            | 3                     | 15 980            | 5                     | 26 064               | 1                     | 5 821             | 5                     | 27 060            | 10                    | 54 661            | 1                     | 5 050             | 3                     | 15 787            | 7                     | 37 876            |                       |
| » 6 001 a 7 000 » . . . . .                            | 3   | 19 338            | 5                     | 33 461            | 4                     | 25 193               | 2                     | 12 414            | 2                     | 13 526            | 3                     | 18 518            | 3                     | 19 408            | 5                     | 31 460            | 3                     | 18 593            |                       |
| » 7 001 a 8 000 » . . . . .                            | 2   | 14 184            | 1                     | 7 663             | 4                     | 29 903               | 3                     | 21 956            | 2                     | 14 559            | 4                     | 30 129            | 2                     | 15 702            | ..                    | ..                | 1                     | 7 405             |                       |
| » 8 001 a 9 000 » . . . . .                            | 2   | 16 615            | 1                     | 8 843             | ..                    | ..                   | 7                     | 60 094            | 1                     | 8 329             | 2                     | 16 993            | 6                     | 51 049            | 2                     | 17 022            | 1                     | 8 479             |                       |
| » 9 001 a 10 000 » . . . . .                           | 2   | 19 093            | ..                    | ..                | 1                     | 9 324                | 1                     | 9 729             | ..                    | ..                | 1                     | 9 054             | 1                     | 9 290             | ..                    | ..                | 2                     | 18 701            |                       |
| » 10 001 a 15 000 » . . . . .                          | 3   | 35 441            | 2                     | 23 991            | 5                     | 52 617               | 3                     | 37 127            | 2                     | 22 295            | ..                    | ..                | 11                    | 130 149           | ..                    | ..                | ..                    | ..                |                       |
| » 15 001 a 20 000 » . . . . .                          | ..  | ..                | 1                     | 18 616            | ..                    | ..                   | ..                    | ..                | ..                    | ..                | 1                     | 17 625            | 5                     | 81 060            | 1                     | 18 248            | ..                    | ..                |                       |
| » 20 001 a 25 000 » . . . . .                          | 2   | 40 257            | 3                     | 73 653            | 2                     | 42 502               | ..                    | ..                | 1                     | 22 637            | 1                     | 23 926            | 4                     | 87 936            | 1                     | 22 342            | 1                     | 23 767            |                       |
| » 25 001 a 30 000 » . . . . .                          | ..  | ..                | ..                    | ..                | ..                    | ..                   | 1                     | 29 659            | ..                    | ..                | ..                    | ..                | 4                     | 103 340           | ..                    | ..                | ..                    | ..                |                       |
| » 30 001 a 40 000 » . . . . .                          | 1   | 34 151            | ..                    | ..                | ..                    | ..                   | ..                    | ..                | 1                     | 30 058            | ..                    | ..                | 3                     | 98 557            | ..                    | ..                | ..                    | ..                |                       |
| » 40 001 a 50 000 » . . . . .                          | 1   | 41 252            | ..                    | ..                | ..                    | ..                   | 1                     | 48 170            | ..                    | ..                | ..                    | ..                | 3                     | 134 953           | ..                    | ..                | ..                    | ..                |                       |
| » 50 001 a 60 000 » . . . . .                          | ..  | ..                | ..                    | ..                | ..                    | ..                   | ..                    | ..                | ..                    | ..                | ..                    | ..                | 1                     | 53 274            | ..                    | ..                | ..                    | ..                |                       |
| » 60 001 a 70 000 » . . . . .                          | ..  | ..                | 1                     | 63 471            | ..                    | ..                   | ..                    | ..                | ..                    | ..                | ..                    | ..                | ..                    | ..                | ..                    | ..                | ..                    | ..                |                       |
| » 70 001 a 80 000 » . . . . .                          | 1   | 73 821            | ..                    | ..                | ..                    | ..                   | ..                    | ..                | ..                    | ..                | ..                    | ..                | ..                    | ..                | ..                    | ..                | ..                    | ..                |                       |
| » 80 001 a 90 000 » . . . . .                          | ..  | ..                | ..                    | ..                | ..                    | ..                   | ..                    | ..                | ..                    | ..                | ..                    | ..                | ..                    | ..                | ..                    | ..                | ..                    | ..                |                       |
| » 90 001 a 100 000 » . . . . .                         | ..  | ..                | ..                    | ..                | ..                    | ..                   | ..                    | ..                | ..                    | ..                | ..                    | ..                | ..                    | ..                | ..                    | ..                | ..                    | ..                |                       |
| Oltre 100 000 abitanti . . . . .                       | ..  | ..                | ..                    | ..                | ..                    | ..                   | ..                    | ..                | ..                    | ..                | ..                    | ..                | 1                     | 103 168           | ..                    | ..                | ..                    | ..                |                       |
| IN COMPLESSO . . . . .                                 | 343 | 819 972           | 51                    | 328 728           | 132                   | 456 931              | 40                    | 292 070           | 71                    | 267 199           | 128                   | 425 334           | 53                    | 918 539           | 66                    | 235 328           | 73                    | 272 121           |                       |

(PROVINCIE, COMPARTIMENTI E REGNO) NELLE PARTI CHE SPETTANO ORDINATAMENTE AI COMUNI CON AL PIÙ 100 ABITANTI, QUELLI CON PIÙ DI 200 FINO A 300, ECC.

VINCIE

| VINCIE            |                       |                   |                       |                   |                       |                   |                       |                   |                       |                   |                       |                   |                       |                   |                       |                   |                       | POPOLAZIONE COMUNALE |                        |
|-------------------|-----------------------|-------------------|-----------------------|-------------------|-----------------------|-------------------|-----------------------|-------------------|-----------------------|-------------------|-----------------------|-------------------|-----------------------|-------------------|-----------------------|-------------------|-----------------------|----------------------|------------------------|
| Bergamo           |                       | Bologna           |                       | Brescia           |                       | Cagliari          |                       | Caltanissetta     |                       | Campobasso        |                       | Caserta           |                       | Catania           |                       | Catanzaro         |                       | RESIDENTE            |                        |
| Numero dei comuni | Popolazione residente | Numero dei comuni | Popolazione residente | Numero dei comuni | Popolazione residente | Numero dei comuni | Popolazione residente | Numero dei comuni | Popolazione residente | Numero dei comuni | Popolazione residente | Numero dei comuni | Popolazione residente | Numero dei comuni | Popolazione residente | Numero dei comuni | Popolazione residente | AL 10 GIUGNO 1911    |                        |
| ..                | ..                    | ..                | ..                    | ..                | ..                    | 1                 | 94                    | ..                | ..                    | ..                | ..                    | ..                | ..                    | ..                | ..                    | ..                | ..                    | .....                | Fino a 100 abitanti    |
| 3                 | 477                   | ..                | ..                    | 1                 | 146                   | 4                 | 659                   | ..                | ..                    | ..                | ..                    | ..                | ..                    | ..                | ..                    | ..                | ..                    | .....                | Da 101 a 200 abitanti  |
| 4                 | 1 065                 | ..                | ..                    | 5                 | 1 288                 | 12                | 3 080                 | ..                | ..                    | ..                | ..                    | ..                | ..                    | ..                | ..                    | ..                | ..                    | .....                | » 201 a 300 »          |
| 17                | 5 981                 | ..                | ..                    | 13                | 4 535                 | 3                 | 1 092                 | ..                | ..                    | ..                | ..                    | ..                | ..                    | ..                | ..                    | ..                | ..                    | .....                | » 301 a 400 »          |
| 15                | 6 799                 | ..                | ..                    | 9                 | 4 013                 | 15                | 6 632                 | ..                | ..                    | ..                | ..                    | ..                | ..                    | ..                | ..                    | ..                | ..                    | .....                | » 401 a 500 »          |
| 86                | 65 409                | ..                | ..                    | 63                | 48 824                | 66                | 47 421                | 1                 | 879                   | 7                 | 5 073                 | 6                 | 5 092                 | 2                 | 1 488                 | 5                 | 4 235                 | .....                | » 501 a 1 000 »        |
| 105               | 151 023               | ..                | ..                    | 99                | 137 380               | 71                | 97 883                | ..                | ..                    | 39                | 59 724                | 47                | 69 905                | 5                 | 7 334                 | 40                | 62 015                | .....                | » 1 001 a 2 000 »      |
| 50                | 125 018               | 1                 | 2 916                 | 43                | 100 745               | 41                | 99 685                | 2                 | 5 685                 | 43                | 103 842               | 47                | 112 373               | 4                 | 9 792                 | 43                | 102 479               | .....                | » 2 001 a 3 000 »      |
| 10                | 35 420                | 10                | 36 075                | 21                | 74 005                | 21                | 70 333                | 1                 | 3 585                 | 20                | 65 912                | 31                | 103 922               | 10                | 35 625                | 28                | 96 344                | .....                | » 3 001 a 4 000 »      |
| 6                 | 25 207                | 15                | 68 416                | 8                 | 37 113                | 8                 | 35 831                | 3                 | 12 453                | 9                 | 39 987                | 16                | 71 279                | 7                 | 30 632                | 14                | 61 523                | .....                | » 4 001 a 5 000 »      |
| 6                 | 33 473                | 12                | 66 834                | 7                 | 38 135                | 4                 | 21 099                | 2                 | 11 016                | 8                 | 42 945                | 11                | 62 153                | 4                 | 22 724                | 10                | 52 063                | .....                | » 5 001 a 6 000 »      |
| 1                 | 6 279                 | 9                 | 57 311                | 3                 | 18 552                | 1                 | 6 875                 | 1                 | 6 748                 | 2                 | 13 394                | 5                 | 33 098                | ..                | ..                    | 5                 | 32 538                | .....                | » 6 001 a 7 000 »      |
| ..                | ..                    | 2                 | 15 377                | 2                 | 15 733                | 2                 | 14 920                | 1                 | 7 523                 | 2                 | 14 792                | 5                 | 36 102                | 4                 | 29 156                | 3                 | 23 073                | .....                | » 7 001 a 8 000 »      |
| ..                | ..                    | 1                 | 8 717                 | 2                 | 16 646                | 3                 | 24 515                | 3                 | 26 066                | 1                 | 8 061                 | 4                 | 34 115                | 1                 | 8 173                 | ..                | ..                    | .....                | » 8 001 a 9 000 »      |
| ..                | ..                    | 2                 | 19 346                | 2                 | 18 314                | 2                 | 18 606                | ..                | ..                    | 1                 | 9 720                 | ..                | ..                    | 2                 | 18 616                | ..                | ..                    | .....                | » 9 001 a 10 000 »     |
| 1                 | 10 002                | 4                 | 52 659                | 1                 | 12 489                | ..                | ..                    | 6                 | 67 577                | 1                 | 10 106                | 12                | 147 897               | 10                | 120 845               | 4                 | 46 000                | .....                | » 10 001 a 15 000 »    |
| 1                 | 17 481                | 3                 | 50 028                | ..                | ..                    | ..                | ..                    | 4                 | 65 430                | 1                 | 16 579                | 2                 | 35 420                | 4                 | 66 477                | 1                 | 18 352                | .....                | » 15 001 a 20 000 »    |
| ..                | ..                    | ..                | ..                    | ..                | ..                    | 1                 | 21 531                | 2                 | 46 610                | ..                | ..                    | 4                 | 86 317                | 5                 | 107 030               | ..                | ..                    | .....                | » 20 001 a 25 000 »    |
| ..                | ..                    | ..                | ..                    | ..                | ..                    | ..                | ..                    | 1                 | 28 932                | ..                | ..                    | ..                | ..                    | 1                 | 29 088                | ..                | ..                    | .....                | » 25 001 a 30 000 »    |
| ..                | ..                    | 1                 | 35 597                | ..                | ..                    | ..                | ..                    | 1                 | 32 427                | ..                | ..                    | 1                 | 32 032                | 2                 | 65 777                | 1                 | 34 103                | .....                | » 30 001 a 40 000 »    |
| ..                | ..                    | ..                | ..                    | ..                | ..                    | ..                | ..                    | 1                 | 40 927                | ..                | ..                    | ..                | ..                    | 1                 | 43 169                | ..                | ..                    | .....                | » 40 001 a 50 000 »    |
| 1                 | 55 857                | ..                | ..                    | ..                | ..                    | 1                 | 59 606                | ..                | ..                    | ..                | ..                    | ..                | ..                    | ..                | ..                    | ..                | ..                    | .....                | » 50 001 a 60 000 »    |
| ..                | ..                    | ..                | ..                    | ..                | ..                    | ..                | ..                    | ..                | ..                    | ..                | ..                    | ..                | ..                    | ..                | ..                    | ..                | ..                    | .....                | » 60 001 a 70 000 »    |
| ..                | ..                    | ..                | ..                    | ..                | ..                    | ..                | ..                    | ..                | ..                    | ..                | ..                    | ..                | ..                    | ..                | ..                    | ..                | ..                    | .....                | » 70 001 a 80 000 »    |
| ..                | ..                    | ..                | ..                    | 1                 | 82 529                | ..                | ..                    | ..                | ..                    | ..                | ..                    | ..                | ..                    | ..                | ..                    | ..                | ..                    | .....                | » 80 001 a 90 000 »    |
| ..                | ..                    | ..                | ..                    | ..                | ..                    | ..                | ..                    | ..                | ..                    | ..                | ..                    | ..                | ..                    | ..                | ..                    | ..                | ..                    | .....                | » 90 001 a 100 000 »   |
| ..                | ..                    | 1                 | 172 806               | ..                | ..                    | ..                | ..                    | ..                | ..                    | ..                | ..                    | ..                | ..                    | 1                 | 206 609               | ..                | ..                    | .....                | Oltre 100 000 abitanti |
| 306               | 539 491               | 61                | 586 032               | 280               | 610 447               | 256               | 529 862               | 29                | 355 868               | 134               | 390 135               | 191               | 829 705               | 63                | 802 535               | 154               | 532 725               | .....                | IN COMPLESSO           |

Segue TAVOLA VII\*. — ANALISI DELLA POPOLAZIONE RESIDENTE (O LEGALE) DI CIASCUNA DELLE CIRCOSCRIZIONI CONSIDERATE A QUELLI CON PIÙ DI 100 FINO A 200, A

| POPOLAZIONE COMUNALE<br>RESIDENTE<br>AL 10 GIUGNO 1911 | PRO               |                       |                   |                       |                   |                       |                   |                       |                   |                       |                   |                       |                   |                       |                   |                       |                   |                       |
|--------------------------------------------------------|-------------------|-----------------------|-------------------|-----------------------|-------------------|-----------------------|-------------------|-----------------------|-------------------|-----------------------|-------------------|-----------------------|-------------------|-----------------------|-------------------|-----------------------|-------------------|-----------------------|
|                                                        | Chieti            |                       | Como              |                       | Cosenza           |                       | Cremona           |                       | Cuneo             |                       | Ferrara           |                       | Firenze           |                       | Foggia            |                       | Forlì             |                       |
|                                                        | Numero dei comuni | Popolazione residente | Numero dei comuni | Popolazione residente | Numero dei comuni | Popolazione residente | Numero dei comuni | Popolazione residente | Numero dei comuni | Popolazione residente | Numero dei comuni | Popolazione residente | Numero dei comuni | Popolazione residente | Numero dei comuni | Popolazione residente | Numero dei comuni | Popolazione residente |
| Fino a 100 abitanti . . . . .                          | ..                | ..                    | 3                 | 267                   | ..                | ..                    | ..                | ..                    | ..                | ..                    | ..                | ..                    | ..                | ..                    | ..                | ..                    | ..                | ..                    |
| Da 101 a 200 abitanti . . . . .                        | ..                | ..                    | 13                | 2 121                 | ..                | ..                    | ..                | ..                    | 1                 | 151                   | ..                | ..                    | ..                | ..                    | ..                | ..                    | ..                | ..                    |
| » 201 a 300 » . . . . .                                | ..                | ..                    | 25                | 6 281                 | 1                 | 275                   | ..                | ..                    | 7                 | 1 845                 | ..                | ..                    | ..                | ..                    | ..                | ..                    | ..                | ..                    |
| » 301 a 400 » . . . . .                                | ..                | ..                    | 41                | 14 386                | ..                | ..                    | 1                 | 398                   | 7                 | 2 498                 | ..                | ..                    | ..                | ..                    | ..                | ..                    | ..                | ..                    |
| » 401 a 500 » . . . . .                                | ..                | ..                    | 39                | 17 714                | ..                | ..                    | 2                 | 971                   | 10                | 4 538                 | ..                | ..                    | ..                | ..                    | ..                | ..                    | ..                | ..                    |
| » 501 a 1 000 » . . . . .                              | 10                | 7 575                 | 177               | 125 784               | 4                 | 3 476                 | 20                | 15 509                | 59                | 43 303                | ..                | ..                    | ..                | ..                    | 1                 | (a) 1 467             | ..                | ..                    |
| » 1 001 a 2 000 » . . . . .                            | 38                | 55 783                | 143               | 195 651               | 42                | 64 493                | 53                | 77 107                | 73                | 105 533               | ..                | ..                    | 1                 | 1 699                 | 4                 | 6 752                 | 4                 | 6 097                 |
| » 2 001 a 3 000 » . . . . .                            | 31                | 75 119                | 46                | 112 266               | 46                | 108 847               | 35                | 85 308                | 46                | 113 904               | ..                | ..                    | 1                 | 2 745                 | 8                 | 19 654                | 8                 | 18 602                |
| » 3 001 a 4 000 » . . . . .                            | 16                | 55 464                | 11                | 39 597                | 23                | 77 725                | 8                 | 26 999                | 20                | 65 287                | 2                 | 6 518                 | 9                 | 33 165                | 5                 | 17 047                | 8                 | 26 833                |
| » 4 001 a 5 000 » . . . . .                            | 6                 | 26 908                | 6                 | 27 488                | 13                | 58 325                | 5                 | 21 294                | 11                | 48 821                | ..                | ..                    | 8                 | 35 394                | 8                 | 37 198                | 7                 | 31 341                |
| » 5 001 a 6 000 » . . . . .                            | 7                 | 37 520                | 1                 | 5 348                 | 4                 | 20 913                | ..                | ..                    | 10                | 55 269                | 2                 | 10 733                | 7                 | 37 526                | 3                 | 15 360                | 3                 | 16 343                |
| » 6 001 a 7 000 » . . . . .                            | 3                 | 18 379                | ..                | ..                    | 7                 | 45 185                | 2                 | 12 589                | 4                 | 26 109                | 2                 | 12 577                | 5                 | 32 423                | 4                 | 26 358                | 1                 | 6 869                 |
| » 7 001 a 8 000 » . . . . .                            | 2                 | 15 187                | 2                 | 14 247                | 3                 | 22 677                | ..                | ..                    | 1                 | 7 561                 | 3                 | 21 532                | 8                 | 59 424                | 3                 | 22 105                | 3                 | 22 065                |
| » 8 001 a 9 000 » . . . . .                            | ..                | ..                    | ..                | ..                    | 1                 | 8 552                 | 1                 | 8 437                 | 1                 | 8 152                 | 3                 | 25 662                | 2                 | 17 214                | 2                 | 17 027                | 2                 | 17 216                |
| » 9 001 a 10 000 » . . . . .                           | 1                 | 9 014                 | ..                | ..                    | 2                 | 19 090                | 1                 | 9 663                 | 5                 | 46 863                | ..                | ..                    | 3                 | 28 030                | 4                 | 37 707                | 1                 | 9 359                 |
| » 10 001 a 15 000 » . . . . .                          | 3                 | 35 567                | 2                 | 25 633                | 3                 | 36 876                | 3                 | 37 441                | 2                 | 24 190                | 3                 | 34 897                | 21                | 259 668               | 6                 | 70 800                | 1                 | 10 465                |
| » 15 001 a 20 000 » . . . . .                          | 1                 | 16 881                | ..                | ..                    | 2                 | 32 381                | 1                 | 17 217                | 5                 | 90 285                | 2                 | 38 953                | 4                 | 67 663                | 2                 | 34 780                | ..                | ..                    |
| » 20 001 a 25 000 » . . . . .                          | 1                 | 20 261                | 1                 | 20 754                | 1                 | 23 805                | ..                | ..                    | ..                | ..                    | ..                | ..                    | 4                 | 83 172                | 1                 | 23 223                | ..                | ..                    |
| » 25 001 a 30 000 » . . . . .                          | 1                 | 26 897                | ..                | ..                    | ..                | ..                    | ..                | ..                    | 1                 | 29 421                | 3                 | 63 617                | ..                | ..                    | ..                | ..                    | ..                | ..                    |
| » 30 001 a 40 000 » . . . . .                          | ..                | ..                    | ..                | ..                    | ..                | ..                    | ..                | ..                    | ..                | ..                    | ..                | ..                    | ..                | ..                    | 2                 | 69 610                | ..                | ..                    |
| » 40 001 a 50 000 » . . . . .                          | ..                | ..                    | 1                 | 43 439                | ..                | ..                    | 1                 | 40 646                | ..                | ..                    | ..                | ..                    | ..                | ..                    | ..                | ..                    | 2                 | 92 168                |
| » 50 001 a 60 000 » . . . . .                          | ..                | ..                    | ..                | ..                    | ..                | ..                    | ..                | ..                    | ..                | ..                    | ..                | ..                    | 1                 | 56 715                | ..                | ..                    | 1                 | 50 650                |
| » 60 001 a 70 000 » . . . . .                          | ..                | ..                    | ..                | ..                    | ..                | ..                    | ..                | ..                    | ..                | ..                    | ..                | ..                    | ..                | ..                    | ..                | ..                    | ..                | ..                    |
| » 70 001 a 80 000 » . . . . .                          | ..                | ..                    | ..                | ..                    | ..                | ..                    | ..                | ..                    | ..                | ..                    | ..                | ..                    | 1                 | 70 251                | 1                 | 75 648                | ..                | ..                    |
| » 80 001 a 90 000 » . . . . .                          | ..                | ..                    | ..                | ..                    | ..                | ..                    | ..                | ..                    | ..                | ..                    | ..                | ..                    | ..                | ..                    | ..                | ..                    | ..                | ..                    |
| » 90 001 a 100 000 » . . . . .                         | ..                | ..                    | ..                | ..                    | ..                | ..                    | ..                | ..                    | ..                | ..                    | 1                 | 95 721                | ..                | ..                    | ..                | ..                    | ..                | ..                    |
| Oltre 100 000 abitanti . . . . .                       | ..                | ..                    | ..                | ..                    | ..                | ..                    | ..                | ..                    | ..                | ..                    | ..                | ..                    | 1                 | 224 849               | ..                | ..                    | ..                | ..                    |
| IN COMPLESSO . . . . .                                 | 120               | 400 555               | 511               | 650 976               | 152               | 522 620               | 133               | 353 579               | 263               | 673 730               | 21                | 310 210               | 76                | 1 009 938             | 54                | 474 736               | 41                | 308 008               |

(a) Compresi 526 abitanti censiti nelle Isole Tremiti non erette a Comune nè dipendenti da alcun Comune.

(PROVINCIE, COMPARTIMENTI E REGNO) NELLE PARTI CHE SPETTANO ORDINATEMENTE AI COMUNI CON AL PIÙ 100 ABITANTI, QUELLI CON PIÙ DI 200 FINO A 300, ECC.

| VINCIE            |                       |                   |                       |                   |                       |                   |                       |                   |                       |                   |                       |                   |                       |                   |                       |                   | POPOLAZIONE COMUNALE  |                              |  |
|-------------------|-----------------------|-------------------|-----------------------|-------------------|-----------------------|-------------------|-----------------------|-------------------|-----------------------|-------------------|-----------------------|-------------------|-----------------------|-------------------|-----------------------|-------------------|-----------------------|------------------------------|--|
| Genova            |                       | Girgenti          |                       | Grosseto          |                       | Lecce             |                       | Livorno           |                       | Lucca             |                       | Macerata          |                       | Mantova           |                       | Massa e Carrara   |                       | RESIDENTE                    |  |
| Numero dei comuni | Popolazione residente | Numero dei comuni | Popolazione residente | Numero dei comuni | Popolazione residente | Numero dei comuni | Popolazione residente | Numero dei comuni | Popolazione residente | Numero dei comuni | Popolazione residente | Numero dei comuni | Popolazione residente | Numero dei comuni | Popolazione residente | Numero dei comuni | Popolazione residente | AL 10 GIUGNO 1911            |  |
| ..                | ..                    | ..                | ..                    | ..                | ..                    | ..                | ..                    | ..                | ..                    | ..                | ..                    | ..                | ..                    | ..                | ..                    | ..                | ..                    | ..... Fino a 100 abitanti    |  |
| 1                 | 141                   | ..                | ..                    | ..                | ..                    | ..                | ..                    | ..                | ..                    | ..                | ..                    | ..                | ..                    | ..                | ..                    | ..                | ..                    | ..... Da 101 a 200 abitanti  |  |
| 1                 | 281                   | ..                | ..                    | ..                | ..                    | ..                | ..                    | ..                | ..                    | ..                | ..                    | ..                | ..                    | ..                | ..                    | ..                | ..                    | ..... » 201 a 300 »          |  |
| 7                 | 2 346                 | ..                | ..                    | ..                | ..                    | ..                | ..                    | ..                | ..                    | ..                | ..                    | 1                 | 383                   | ..                | ..                    | ..                | ..                    | ..... » 301 a 400 »          |  |
| 8                 | 1 321                 | ..                | ..                    | ..                | ..                    | ..                | ..                    | ..                | ..                    | ..                | ..                    | ..                | ..                    | ..                | ..                    | ..                | ..                    | ..... » 401 a 500 »          |  |
| 31                | 21 529                | ..                | ..                    | ..                | ..                    | 4                 | 3 648                 | ..                | ..                    | ..                | ..                    | 3                 | 2 435                 | 1                 | 933                   | ..                | ..                    | ..... » 501 a 1 000 »        |  |
| 51                | 71 720                | 1                 | 1 379                 | ..                | ..                    | 20                | 28 563                | 1                 | 1 664                 | ..                | ..                    | 10                | 15 484                | 9                 | 14 928                | 7                 | 11 518                | ..... » 1 001 a 2 000 »      |  |
| 25                | 59 615                | 7                 | 17 035                | 1                 | 2 295                 | 27                | 66 150                | 4                 | 10 604                | ..                | ..                    | 9                 | 21 696                | 13                | 32 843                | 7                 | 17 603                | ..... » 2 001 a 3 000 »      |  |
| 29                | 98 612                | 2                 | 6 411                 | 1                 | 3 026                 | 24                | 84 742                | 1                 | 3 038                 | 5                 | 17 969                | 9                 | 30 705                | 13                | 45 162                | 6                 | 20 733                | ..... » 3 001 a 4 000 »      |  |
| 14                | 61 454                | 4                 | 17 717                | 1                 | 4 285                 | 19                | 84 030                | 1                 | 4 783                 | 2                 | 9 138                 | 7                 | 30 606                | 7                 | 30 461                | 6                 | 27 040                | ..... » 4 001 a 5 000 »      |  |
| 8                 | 43 731                | 2                 | 10 507                | 4                 | 22 239                | 7                 | 37 525                | ..                | ..                    | 2                 | 10 371                | 2                 | 11 956                | 7                 | 37 484                | 2                 | 11 301                | ..... » 5 001 a 6 000 »      |  |
| 3                 | 19 191                | 1                 | 6 783                 | 3                 | 18 785                | 3                 | 19 428                | ..                | ..                    | 2                 | 13 257                | 3                 | 19 372                | 3                 | 20 158                | 1                 | 6 777                 | ..... » 6 001 a 7 000 »      |  |
| 7                 | 51 254                | 3                 | 22 647                | 2                 | 14 817                | 1                 | 7 406                 | ..                | ..                    | 2                 | 14 995                | 1                 | 7 982                 | 3                 | 21 727                | 2                 | 14 189                | ..... » 7 001 a 8 000 »      |  |
| 1                 | 8 077                 | 2                 | 16 509                | 3                 | 24 771                | 6                 | 50 588                | ..                | ..                    | 3                 | 25 192                | 1                 | 8 172                 | 5                 | 41 962                | ..                | ..                    | ..... » 8 001 a 9 000 »      |  |
| 2                 | 19 710                | 1                 | 9 059                 | 3                 | 28 034                | 4                 | 37 625                | 1                 | 9 385                 | ..                | ..                    | 2                 | 18 903                | 2                 | 19 031                | ..                | ..                    | ..... » 9 001 a 10 000 »     |  |
| 8                 | 96 499                | 10                | 127 335               | 1                 | 11 891                | 9                 | 108 367               | ..                | ..                    | 4                 | 46 669                | 4                 | 50 723                | 3                 | 38 777                | ..                | ..                    | ..... » 10 001 a 15 000 »    |  |
| 1                 | 15 688                | 3                 | 47 027                | 1                 | 17 979                | 3                 | 49 316                | ..                | ..                    | 2                 | 36 924                | 2                 | 31 668                | 1                 | 16 909                | 2                 | 32 723                | ..... » 15 001 a 20 000 »    |  |
| 2                 | 44 428                | 1                 | 21 697                | ..                | ..                    | 2                 | 45 171                | ..                | ..                    | 2                 | 41 428                | 1                 | 22 631                | ..                | ..                    | ..                | ..                    | ..... » 20 001 a 25 000 »    |  |
| ..                | ..                    | 3                 | 78 090                | ..                | ..                    | 2                 | 50 801                | ..                | ..                    | ..                | ..                    | ..                | ..                    | ..                | ..                    | ..                | ..                    | ..... » 25 001 a 30 000 »    |  |
| ..                | ..                    | 1                 | 31 204                | ..                | ..                    | 1                 | 34 958                | ..                | ..                    | ..                | ..                    | ..                | ..                    | 1                 | 32 631                | 1                 | 30 484                | ..... » 30 001 a 40 000 »    |  |
| 1                 | 41 802                | ..                | ..                    | ..                | ..                    | ..                | ..                    | ..                | ..                    | 1                 | 48 467                | ..                | ..                    | ..                | ..                    | 1                 | 49 492                | ..... » 40 001 a 50 000 »    |  |
| 1                 | 50 051                | ..                | ..                    | ..                | ..                    | ..                | ..                    | ..                | ..                    | ..                | ..                    | ..                | ..                    | ..                | ..                    | ..                | ..                    | ..... » 50 001 a 60 000 »    |  |
| 1                 | 68 803                | ..                | ..                    | ..                | ..                    | 1                 | 69 911                | ..                | ..                    | ..                | ..                    | ..                | ..                    | ..                | ..                    | ..                | ..                    | ..... » 60 001 a 70 000 »    |  |
| ..                | ..                    | ..                | ..                    | ..                | ..                    | ..                | ..                    | ..                | ..                    | 1                 | 75 464                | ..                | ..                    | ..                | ..                    | ..                | ..                    | ..... » 70 001 a 80 000 »    |  |
| ..                | ..                    | ..                | ..                    | ..                | ..                    | ..                | ..                    | ..                | ..                    | ..                | ..                    | ..                | ..                    | ..                | ..                    | ..                | ..                    | ..... » 80 001 a 90 000 »    |  |
| ..                | ..                    | ..                | ..                    | ..                | ..                    | ..                | ..                    | ..                | ..                    | ..                | ..                    | ..                | ..                    | ..                | ..                    | ..                | ..                    | ..... » 90 001 a 100 000 »   |  |
| 1                 | 265 533               | ..                | ..                    | ..                | ..                    | ..                | ..                    | 1                 | 103 723               | ..                | ..                    | ..                | ..                    | ..                | ..                    | ..                | ..                    | ..... Oltre 100 000 abitanti |  |
| 198               | 1 041 786             | 41                | 413 400               | 20                | 148 122               | 133               | 778 229               | 9                 | 133 197               | 26                | 339 874               | 55                | 272 719               | 68                | 353 006               | 35                | 221 860               | ... IN COMPLESSO             |  |

Segue TAVOLA VII\*. — ANALISI DELLA POPOLAZIONE RESIDENTE (O LEGALE) DI CIASCUNA DELLE CIRCOSCRIZIONI CONSIDERATE A QUELLI CON PIÙ DI 100 FINO A 200, A

| POPOLAZIONE COMUNALE<br>RESIDENTE<br>AL 10 GIUGNO 1911 |     | PRO               |                       |                   |                       |                   |                       |                   |                       |                   |                       |                   |                       |                   |                       |                   |                       |                   |                       |
|--------------------------------------------------------|-----|-------------------|-----------------------|-------------------|-----------------------|-------------------|-----------------------|-------------------|-----------------------|-------------------|-----------------------|-------------------|-----------------------|-------------------|-----------------------|-------------------|-----------------------|-------------------|-----------------------|
|                                                        |     | Messina           |                       | Milano            |                       | Modena            |                       | Napoli            |                       | Novara            |                       | Padova            |                       | Palermo           |                       | Parma             |                       | Pavia             |                       |
|                                                        |     | Numero dei comuni | Popolazione residente | Numero dei comuni | Popolazione residente | Numero dei comuni | Popolazione residente | Numero dei comuni | Popolazione residente | Numero dei comuni | Popolazione residente | Numero dei comuni | Popolazione residente | Numero dei comuni | Popolazione residente | Numero dei comuni | Popolazione residente | Numero dei comuni | Popolazione residente |
| Fino a 100 abitanti. . . . .                           | ..  | ..                | 1                     | 97                | ..                    | ..                | ..                    | ..                | 3                     | 246               | ..                    | ..                | ..                    | ..                | ..                    | ..                | ..                    | ..                |                       |
| Da 101 a 200 abitanti. . . . .                         | ..  | ..                | ..                    | ..                | ..                    | ..                | ..                    | ..                | 12                    | 1 964             | ..                    | ..                | ..                    | ..                | ..                    | ..                | ..                    | ..                |                       |
| » 201 a 300 » . . . . .                                | ..  | ..                | ..                    | ..                | ..                    | ..                | ..                    | ..                | 36                    | 9 028             | ..                    | ..                | ..                    | ..                | ..                    | ..                | 2                     | 517               |                       |
| » 301 a 400 » . . . . .                                | ..  | ..                | 2                     | 695               | ..                    | ..                | ..                    | ..                | 27                    | 9 486             | ..                    | ..                | ..                    | ..                | ..                    | ..                | 5                     | 1 784             |                       |
| » 401 a 500 » . . . . .                                | 1   | 465               | 4                     | 1 815             | ..                    | ..                | ..                    | ..                | 22                    | 9 630             | ..                    | ..                | ..                    | ..                | ..                    | ..                | 8                     | 3 612             |                       |
| » 501 a 1 000 » . . . . .                              | 3   | 2 104             | 28                    | 21 190            | ..                    | ..                | ..                    | ..                | 124                   | 89 724            | ..                    | ..                | 1                     | 867               | ..                    | ..                | 55                    | 41 271            |                       |
| » 1 001 a 2 000 » . . . . .                            | 22  | 31 901            | 82                    | 120 966           | ..                    | ..                | 3                     | 5 068             | 102                   | 146 255           | 5                     | 8 597             | 8                     | 10 198            | ..                    | ..                | 69                    | 100 556           |                       |
| » 2 001 a 3 000 » . . . . .                            | 22  | 51 914            | 68                    | 167 118           | 4                     | 9 324             | 10                    | 24 742            | 56                    | 134 129           | 23                    | 59 822            | 7                     | 16 535            | 3                     | 8 367             | 40                    | 92 659            |                       |
| » 3 001 a 4 000 » . . . . .                            | 17  | 58 498            | 39                    | 134 121           | 8                     | 29 167            | 5                     | 17 955            | 23                    | 77 260            | 34                    | 120 333           | 12                    | 42 867            | 11                    | 38 899            | 15                    | 50 643            |                       |
| » 4 001 a 5 000 » . . . . .                            | 12  | 58 459            | 21                    | 93 691            | 7                     | 32 160            | 8                     | 37 234            | 13                    | 57 657            | 20                    | 90 366            | 7                     | 30 905            | 8                     | 35 160            | 12                    | 53 642            |                       |
| » 5 001 a 6 000 » . . . . .                            | 4   | 22 806            | 19                    | 104 751           | 5                     | 27 587            | 5                     | 27 831            | 7                     | 39 368            | 8                     | 43 389            | 8                     | 42 590            | 6                     | 31 555            | 4                     | 20 742            |                       |
| » 6 001 a 7 000 » . . . . .                            | 5   | 33 160            | 13                    | 85 228            | 6                     | 38 314            | 3                     | 18 794            | 6                     | 38 368            | 4                     | 26 018            | 6                     | 38 107            | 9                     | 57 296            | 4                     | 27 569            |                       |
| » 7 001 a 8 000 » . . . . .                            | 2   | 14 244            | 10                    | 74 049            | 3                     | 21 866            | 5                     | 36 868            | ..                    | ..                | 1                     | 7 977             | 6                     | 45 541            | 2                     | 14 899            | 2                     | 15 288            |                       |
| » 8 001 a 9 000 » . . . . .                            | ..  | ..                | 2                     | 17 512            | 3                     | 24 788            | 2                     | 16 362            | 2                     | 17 333            | 1                     | 8 047             | 7                     | 59 736            | 3                     | 24 976            | ..                    | ..                |                       |
| » 9 001 a 10 000 » . . . . .                           | ..  | ..                | 4                     | 37 662            | 3                     | 28 563            | 1                     | 9 081             | 2                     | 19 772            | 1                     | 9 010             | ..                    | ..                | 4                     | 36 569            | 2                     | 18 612            |                       |
| » 10 001 a 15 000 » . . . . .                          | 8   | 89 956            | 8                     | 99 259            | 3                     | 37 869            | 18                    | 215 848           | 3                     | 23 748            | 5                     | 59 293            | 8                     | 93 656            | 3                     | 33 665            | ..                    | ..                |                       |
| » 15 001 a 20 000 » . . . . .                          | 2   | 33 897            | 3                     | 52 730            | 1                     | 16 559            | 2                     | 32 735            | ..                    | ..                | ..                    | ..                | 1                     | 19 072            | ..                    | ..                | ..                    | ..                |                       |
| » 20 001 a 25 000 » . . . . .                          | ..  | ..                | ..                    | ..                | ..                    | ..                | 3                     | 66 356            | 1                     | 21 977            | ..                    | ..                | 4                     | 83 169            | ..                    | ..                | 1                     | 23 638            |                       |
| » 25 001 a 30 000 » . . . . .                          | 1   | 26 172            | 3                     | 78 027            | 1                     | 27 465            | 1                     | 27 578            | ..                    | ..                | ..                    | ..                | ..                    | ..                | ..                    | ..                | 1                     | 27 746            |                       |
| » 30 001 a 40 000 » . . . . .                          | ..  | ..                | ..                    | ..                | ..                    | ..                | 3                     | 104 276           | 1                     | 31 926            | ..                    | ..                | ..                    | ..                | ..                    | ..                | 1                     | 39 360            |                       |
| » 40 001 a 50 000 » . . . . .                          | ..  | ..                | ..                    | ..                | ..                    | ..                | ..                    | ..                | ..                    | ..                | ..                    | ..                | ..                    | ..                | ..                    | ..                | ..                    | ..                |                       |
| » 50 001 a 60 000 » . . . . .                          | ..  | ..                | 1                     | 52 659            | ..                    | ..                | ..                    | ..                | 1                     | 53 657            | ..                    | ..                | ..                    | ..                | 1                     | 50 725            | ..                    | ..                |                       |
| » 60 001 a 70 000 » . . . . .                          | ..  | ..                | ..                    | ..                | ..                    | ..                | ..                    | ..                | ..                    | ..                | ..                    | ..                | ..                    | ..                | ..                    | ..                | ..                    | ..                |                       |
| » 70 001 a 80 000 » . . . . .                          | ..  | ..                | ..                    | ..                | 1                     | 71 922            | ..                    | ..                | ..                    | ..                | ..                    | ..                | ..                    | ..                | ..                    | ..                | ..                    | ..                |                       |
| » 80 001 a 90 000 » . . . . .                          | ..  | ..                | ..                    | ..                | ..                    | ..                | ..                    | ..                | ..                    | ..                | ..                    | ..                | ..                    | ..                | ..                    | ..                | ..                    | ..                |                       |
| » 90 001 a 100 000 » . . . . .                         | ..  | ..                | ..                    | ..                | ..                    | ..                | ..                    | ..                | ..                    | ..                | 1                     | 96 118            | ..                    | ..                | ..                    | ..                | ..                    | ..                |                       |
| Oltre 100 000 abitanti. . . . .                        | 1   | 127 398           | 1                     | 601 194           | ..                    | ..                | 1                     | 668 633           | ..                    | ..                | ..                    | ..                | 1                     | 336 148           | ..                    | ..                | ..                    | ..                |                       |
| IN COMPLESSO . . . . .                                 | 100 | 545 974           | 309                   | 1 742 764         | 45                    | 365 534           | 70                    | 1 309 361         | 440                   | 781 528           | 103                   | 523 970           | 76                    | 819 391           | 50                    | 332 111           | 221                   | 517 539           |                       |



(PROVINCIE, COMPARTIMENTI E REGNO) NELLE PARTI CHE SPETTANO ORDINATAMENTE AI COMUNI CON AL PIÙ 100 ABITANTI, QUELLI CON PIÙ DI 200 FINO A 300, ECC.

VINCIE

| VINCIE            |                       |                   |                       |                   |                       |                   |                       |                   |                       |                   |                       |                   |                       |                    |                       |                    |                       | POPOLAZIONE COMUNALE         |  |
|-------------------|-----------------------|-------------------|-----------------------|-------------------|-----------------------|-------------------|-----------------------|-------------------|-----------------------|-------------------|-----------------------|-------------------|-----------------------|--------------------|-----------------------|--------------------|-----------------------|------------------------------|--|
| Perugia           |                       | Pesaro e Urbino   |                       | Piacenza          |                       | Pisa              |                       | Porto Maurizio    |                       | Potenza           |                       | Ravenna           |                       | Reggio di Calabria |                       | Reggio nell'Emilia |                       | RESIDENTE                    |  |
| Numero dei comuni | Popolazione residente | Numero dei comuni | Popolazione residente | Numero dei comuni | Popolazione residente | Numero dei comuni | Popolazione residente | Numero dei comuni | Popolazione residente | Numero dei comuni | Popolazione residente | Numero dei comuni | Popolazione residente | Numero dei comuni  | Popolazione residente | Numero dei comuni  | Popolazione residente | AL 10 GIUGNO 1011            |  |
| ..                | ..                    | ..                | ..                    | ..                | ..                    | ..                | ..                    | 1                 | 99                    | ..                | ..                    | ..                | ..                    | ..                 | ..                    | ..                 | ..                    | ..... Fino a 100 abitanti    |  |
| ..                | ..                    | ..                | ..                    | ..                | ..                    | ..                | ..                    | 4                 | 677                   | ..                | ..                    | ..                | ..                    | ..                 | ..                    | ..                 | ..                    | ..... Da 101 a 200 abitanti  |  |
| ..                | ..                    | ..                | ..                    | ..                | ..                    | ..                | ..                    | 15                | 3 884                 | ..                | ..                    | ..                | ..                    | ..                 | ..                    | ..                 | ..                    | ..... » 201 a 300 »          |  |
| ..                | ..                    | ..                | ..                    | ..                | ..                    | ..                | ..                    | 10                | 3 511                 | ..                | ..                    | ..                | ..                    | ..                 | ..                    | ..                 | ..                    | ..... » 301 a 400 »          |  |
| 2                 | 898                   | ..                | ..                    | ..                | ..                    | ..                | ..                    | 11                | 4 935                 | ..                | ..                    | ..                | ..                    | ..                 | ..                    | ..                 | ..                    | ..... » 401 a 500 »          |  |
| 18                | 14 000                | 6                 | 4 938                 | ..                | ..                    | 1                 | 915                   | 29                | 21 219                | 5                 | 4 588                 | ..                | ..                    | 5                  | 3 404                 | ..                 | ..                    | ..... » 501 a 1 000 »        |  |
| 50                | 75 575                | 23                | 34 992                | ..                | ..                    | 4                 | 6 663                 | 20                | 25 465                | 29                | 42 020                | ..                | ..                    | 27                 | 41 184                | ..                 | ..                    | ..... » 1 001 a 2 000 »      |  |
| 25                | 59 922                | 17                | 39 431                | 5                 | 13 217                | 5                 | 12 115                | 9                 | 21 881                | 28                | 68 105                | 2                 | 4 145                 | 28                 | 65 661                | 3                  | 7 375                 | ..... » 2 001 a 3 000 »      |  |
| 16                | 55 563                | 13                | 45 125                | 13                | 46 249                | 6                 | 21 208                | 2                 | 6 213                 | 22                | 74 527                | 1                 | 3 449                 | 9                  | 31 578                | 7                  | 24 684                | ..... » 3 001 a 4 000 »      |  |
| 9                 | 39 383                | 6                 | 27 221                | 6                 | 26 642                | 4                 | 17 660                | 1                 | 4 229                 | 14                | 60 870                | 1                 | 4 510                 | 3                  | 12 742                | 14                 | 62 927                | ..... » 4 001 a 5 000 »      |  |
| 7                 | 39 303                | 3                 | 16 744                | 9                 | 48 677                | 5                 | 26 944                | 1                 | 5 486                 | 6                 | 33 002                | 2                 | 11 027                | 10                 | 54 062                | 8                  | 44 409                | ..... » 5 001 a 6 000 »      |  |
| 5                 | 31 096                | ..                | ..                    | 5                 | 31 662                | ..                | ..                    | ..                | ..                    | 4                 | 25 882                | 2                 | 12 474                | 11                 | 71 604                | 4                  | 25 538                | ..... » 6 001 a 7 000 »      |  |
| ..                | ..                    | ..                | ..                    | 4                 | 29 900                | 4                 | 30 235                | ..                | ..                    | 7                 | 51 777                | 2                 | 14 959                | 2                  | 14 997                | 2                  | 15 368                | ..... » 7 001 a 8 000 »      |  |
| 1                 | 8 652                 | ..                | ..                    | 3                 | 25 779                | 3                 | 25 188                | 1                 | 8 177                 | 1                 | 8 087                 | 1                 | 8 311                 | 3                  | 24 866                | 2                  | 17 651                | ..... » 8 001 a 9 000 »      |  |
| 3                 | 28 148                | 1                 | 9 792                 | 1                 | 9 544                 | 1                 | 9 505                 | ..                | ..                    | 1                 | 9 304                 | 1                 | 9 563                 | 2                  | 19 052                | 1                  | 9 785                 | ..... » 9 001 a 10 000 »     |  |
| 6                 | 76 798                | 2                 | 24 483                | ..                | ..                    | 4                 | 48 170                | 2                 | 24 932                | 5                 | 55 792                | 2                 | 24 821                | 6                  | 72 510                | 2                  | 22 970                | ..... » 10 001 a 15 000 »    |  |
| 4                 | 72 391                | 1                 | 18 874                | ..                | ..                    | 2                 | 34 483                | ..                | ..                    | 3                 | 51 957                | 1                 | 15 860                | 1                  | 15 145                | 1                  | 16 996                | ..... » 15 001 a 20 000 »    |  |
| ..                | ..                    | ..                | ..                    | ..                | ..                    | 1                 | 21 334                | 1                 | 24 292                | ..                | ..                    | ..                | ..                    | ..                 | ..                    | ..                 | ..                    | ..... » 20 001 a 25 000 »    |  |
| 4                 | 112 007               | 2                 | 54 759                | ..                | ..                    | 1                 | 27 636                | ..                | ..                    | ..                | ..                    | 1                 | 28 073                | ..                 | ..                    | ..                 | ..                    | ..... » 25 001 a 30 000 »    |  |
| 1                 | 32 765                | ..                | ..                    | ..                | ..                    | ..                | ..                    | ..                | ..                    | ..                | ..                    | 1                 | 39 908                | ..                 | ..                    | ..                 | ..                    | ..... » 30 001 a 40 000 »    |  |
| ..                | ..                    | ..                | ..                    | 1                 | 40 391                | ..                | ..                    | ..                | ..                    | ..                | ..                    | ..                | ..                    | 1                  | 43 595                | ..                 | ..                    | ..... » 40 001 a 50 000 »    |  |
| ..                | ..                    | ..                | ..                    | ..                | ..                    | ..                | ..                    | ..                | ..                    | ..                | ..                    | ..                | ..                    | ..                 | ..                    | ..                 | ..                    | ..... » 50 001 a 60 000 »    |  |
| 1                 | 66 277                | ..                | ..                    | ..                | ..                    | 1                 | 64 503                | ..                | ..                    | ..                | ..                    | ..                | ..                    | ..                 | ..                    | ..                 | ..                    | ..... » 60 001 a 70 000 »    |  |
| ..                | ..                    | ..                | ..                    | ..                | ..                    | ..                | ..                    | ..                | ..                    | ..                | ..                    | 1                 | 70 502                | ..                 | ..                    | 1                  | 70 955                | ..... » 70 001 a 80 000 »    |  |
| ..                | ..                    | ..                | ..                    | ..                | ..                    | ..                | ..                    | ..                | ..                    | ..                | ..                    | ..                | ..                    | ..                 | ..                    | ..                 | ..                    | ..... » 80 001 a 90 000 »    |  |
| ..                | ..                    | ..                | ..                    | ..                | ..                    | ..                | ..                    | ..                | ..                    | ..                | ..                    | ..                | ..                    | ..                 | ..                    | ..                 | ..                    | ..... » 90 001 a 100 000 »   |  |
| ..                | ..                    | ..                | ..                    | ..                | ..                    | ..                | ..                    | ..                | ..                    | ..                | ..                    | ..                | ..                    | ..                 | ..                    | ..                 | ..                    | ..... Oltre 100 000 abitanti |  |
| 152               | 712 778               | 74                | 276 359               | 47                | 272 061               | 42                | 346 559               | 107               | 155 000               | 125               | 485 911               | 18                | 247 602               | 108                | 470 400               | 45                 | 318 658               | ... IN COMPLESSO             |  |

*Segue* TAVOLA VII\*. — ANALISI DELLA POPOLAZIONE RESIDENTE (O LEGALE) DI CIASCUNA DELLE CIRCOSCRIZIONI CONSIDERATE A QUELLI CON PIÙ DI 100 FINO A 200, A

| POPOLAZIONE COMUNALE<br>RESIDENTE<br>AL 10 GIUGNO 1911 | PROVINCIE         |                       |                   |                       |                   |                       |                   |                       |                   |                       |                   |                       |                   |                       |                   |                       |                   |                       |
|--------------------------------------------------------|-------------------|-----------------------|-------------------|-----------------------|-------------------|-----------------------|-------------------|-----------------------|-------------------|-----------------------|-------------------|-----------------------|-------------------|-----------------------|-------------------|-----------------------|-------------------|-----------------------|
|                                                        | Roma              |                       | Rovigo            |                       | Salerno           |                       | Sassari           |                       | Siena             |                       | Siracusa          |                       | Sondrio           |                       | Teramo            |                       | Torino            |                       |
|                                                        | Numero dei comuni | Popolazione residente | Numero dei comuni | Popolazione residente | Numero dei comuni | Popolazione residente | Numero dei comuni | Popolazione residente | Numero dei comuni | Popolazione residente | Numero dei comuni | Popolazione residente | Numero dei comuni | Popolazione residente | Numero dei comuni | Popolazione residente | Numero dei comuni | Popolazione residente |
| Fino a 100 abitanti . . . . .                          | ..                | ..                    | ..                | ..                    | ..                | ..                    | ..                | ..                    | ..                | ..                    | ..                | ..                    | ..                | ..                    | ..                | ..                    | 2                 | 157                   |
| Da 101 a 200 abitanti . . . . .                        | ..                | ..                    | ..                | ..                    | ..                | ..                    | ..                | ..                    | ..                | ..                    | ..                | ..                    | ..                | ..                    | ..                | ..                    | 11                | 1 808                 |
| » 201 a 300 » . . . . .                                | ..                | ..                    | ..                | ..                    | ..                | ..                    | 1                 | 205                   | ..                | ..                    | ..                | ..                    | 1                 | 281                   | ..                | ..                    | 13                | 3 173                 |
| » 301 a 400 » . . . . .                                | ..                | ..                    | ..                | ..                    | ..                | ..                    | 1                 | 325                   | ..                | ..                    | ..                | ..                    | 1                 | 330                   | ..                | ..                    | 19                | 6 487                 |
| » 401 a 500 » . . . . .                                | ..                | ..                    | ..                | ..                    | ..                | ..                    | 3                 | 1 394                 | ..                | ..                    | ..                | ..                    | 6                 | 2 659                 | ..                | ..                    | 16                | 7 201                 |
| » 501 a 1 000 » . . . . .                              | 20                | 15 398                | ..                | ..                    | 15                | 12 527                | 15                | 10 606                | ..                | ..                    | ..                | ..                    | 19                | 14 549                | ..                | ..                    | 114               | 84 362                |
| » 1 001 a 2 000 » . . . . .                            | 80                | 119 236               | 12                | 20 878                | 54                | 80 681                | 31                | 44 258                | 1                 | 1 909                 | ..                | ..                    | 33                | 51 205                | 16                | 24 851                | 143               | 201 353               |
| » 2 001 a 3 000 » . . . . .                            | 48                | 116 804               | 13                | 31 419                | 25                | 60 656                | 22                | 54 640                | 3                 | 8 848                 | 2                 | 5 214                 | 7                 | 17 791                | 16                | 38 111                | 59                | 142 915               |
| » 3 001 a 4 000 » . . . . .                            | 16                | 55 400                | 17                | 59 487                | 27                | 91 692                | 12                | 42 690                | 8                 | 28 236                | 1                 | 3 867                 | 5                 | 17 667                | 17                | 60 880                | 24                | 81 366                |
| » 4 001 a 5 000 » . . . . .                            | 18                | 78 708                | 7                 | 31 579                | 11                | 49 908                | 7                 | 31 593                | 8                 | 38 412                | 2                 | 8 815                 | 3                 | 12 822                | 7                 | 31 979                | 9                 | 39 804                |
| » 5 001 a 6 000 » . . . . .                            | 15                | 80 306                | 4                 | 22 106                | 6                 | 32 829                | 5                 | 27 468                | 5                 | 27 008                | 2                 | 11 001                | ..                | ..                    | 5                 | 26 629                | 11                | 59 647                |
| » 6 001 a 7 000 » . . . . .                            | 6                 | 38 623                | 2                 | 13 132                | 3                 | 18 477                | 1                 | 6 093                 | 1                 | 6 337                 | 1                 | 6 084                 | ..                | ..                    | 2                 | 13 263                | 7                 | 44 773                |
| » 7 001 a 8 000 » . . . . .                            | 6                 | 44 591                | 2                 | 15 163                | 3                 | 21 798                | 4                 | 29 316                | 1                 | 7 727                 | 2                 | 14 911                | 2                 | 14 476                | 3                 | 22 996                | 6                 | 44 420                |
| » 8 001 a 9 000 » . . . . .                            | 4                 | 33 983                | 1                 | 8 733                 | 5                 | 41 746                | 1                 | 8 809                 | 1                 | 8 417                 | ..                | ..                    | 1                 | 8 862                 | 2                 | 17 605                | ..                | ..                    |
| » 9 001 a 10 000 » . . . . .                           | 1                 | 9 971                 | 2                 | 18 457                | ..                | ..                    | 1                 | 9 680                 | 3                 | 28 598                | 2                 | 18 607                | ..                | ..                    | 2                 | 18 584                | ..                | ..                    |
| » 10 001 a 15 000 » . . . . .                          | 8                 | 97 382                | 1                 | 22 939                | 5                 | 65 046                | 1                 | 11 860                | 3                 | 32 504                | 9                 | 109 121               | ..                | ..                    | 4                 | 47 205                | 5                 | 58 607                |
| » 15 001 a 20 000 » . . . . .                          | 3                 | 49 380                | 1                 | 17 878                | ..                | ..                    | 1                 | 16 064                | 1                 | 15 365                | 3                 | 49 433                | ..                | ..                    | ..                | ..                    | 2                 | 34 310                |
| » 20 001 a 25 000 » . . . . .                          | 2                 | 44 606                | ..                | ..                    | 3                 | 67 039                | ..                | ..                    | ..                | ..                    | 2                 | 43 171                | ..                | ..                    | ..                | ..                    | ..                | ..                    |
| » 25 001 a 30 000 » . . . . .                          | ..                | ..                    | ..                | ..                    | ..                | ..                    | ..                | ..                    | ..                | ..                    | 1                 | 26 624                | ..                | ..                    | 1                 | 25 360                | ..                | ..                    |
| » 30 001 a 40 000 » . . . . .                          | ..                | ..                    | ..                | ..                    | ..                | ..                    | ..                | ..                    | ..                | ..                    | 2                 | 63 212                | ..                | ..                    | ..                | ..                    | ..                | ..                    |
| » 40 001 a 50 000 » . . . . .                          | ..                | ..                    | ..                | ..                    | 1                 | 46 090                | 1                 | 43 378                | 1                 | 41 363                | 2                 | 87 410                | ..                | ..                    | ..                | ..                    | ..                | ..                    |
| » 50 001 a 60 000 » . . . . .                          | ..                | ..                    | ..                | ..                    | ..                | ..                    | ..                | ..                    | ..                | ..                    | 1                 | 56 555                | ..                | ..                    | ..                | ..                    | ..                | ..                    |
| » 60 001 a 70 000 » . . . . .                          | ..                | ..                    | ..                | ..                    | ..                | ..                    | ..                | ..                    | ..                | ..                    | ..                | ..                    | ..                | ..                    | ..                | ..                    | ..                | ..                    |
| » 70 001 a 80 000 » . . . . .                          | ..                | ..                    | ..                | ..                    | ..                | ..                    | ..                | ..                    | ..                | ..                    | ..                | ..                    | ..                | ..                    | ..                | ..                    | ..                | ..                    |
| » 80 001 a 90 000 » . . . . .                          | ..                | ..                    | ..                | ..                    | ..                | ..                    | ..                | ..                    | ..                | ..                    | ..                | ..                    | ..                | ..                    | ..                | ..                    | ..                | ..                    |
| » 90 001 a 100 000 » . . . . .                         | ..                | ..                    | ..                | ..                    | ..                | ..                    | ..                | ..                    | ..                | ..                    | ..                | ..                    | ..                | ..                    | ..                | ..                    | ..                | ..                    |
| Oltre 100 000 abitanti . . . . .                       | 1                 | 522 123               | ..                | ..                    | ..                | ..                    | ..                | ..                    | ..                | ..                    | ..                | ..                    | ..                | ..                    | ..                | ..                    | 1                 | 415 667               |
| IN COMPLESSO . . . . .                                 | 223               | 1 306 514             | 63                | 261 771               | 158               | 588 489               | 107               | 338 319               | 36                | 244 724               | 32                | 504 025               | 78                | 140 642               | 75                | 327 463               | 442               | 1 226 050             |

(PROVINCIE, COMPARTIMENTI E REGNO) NELLE PARTI CHE SPETTANO ORDINATAMENTE AI COMUNI CON AL PIÙ 100 ABITANTI, QUELLI CON PIÙ DI 200 FINO A 300, ECC.

|                   |                       |                   |                       |                   |                       |                   |                       |                   |                       |                   |                       | COMPARTIMENTI     |                       |                   |                       |                   |                       | POPOLAZIONE COMUNALE         |  |
|-------------------|-----------------------|-------------------|-----------------------|-------------------|-----------------------|-------------------|-----------------------|-------------------|-----------------------|-------------------|-----------------------|-------------------|-----------------------|-------------------|-----------------------|-------------------|-----------------------|------------------------------|--|
| Trapani           |                       | Treviso           |                       | Udine             |                       | Venezia           |                       | Verona            |                       | Vicenza           |                       | Piemonte          |                       | Liguria           |                       | Lombardia         |                       | RESIDENTE                    |  |
| Numero dei comuni | Popolazione residente | Numero dei comuni | Popolazione residente | Numero dei comuni | Popolazione residente | Numero dei comuni | Popolazione residente | Numero dei comuni | Popolazione residente | Numero dei comuni | Popolazione residente | Numero dei comuni | Popolazione residente | Numero dei comuni | Popolazione residente | Numero dei comuni | Popolazione residente | AL 10 GIUGNO 1911            |  |
| ..                | ..                    | ..                | ..                    | ..                | ..                    | ..                | ..                    | ..                | ..                    | ..                | ..                    | 5                 | 403                   | 1                 | 99                    | 4                 | 364                   | ..... Fino a 100 abitanti    |  |
| ..                | ..                    | ..                | ..                    | ..                | ..                    | ..                | ..                    | ..                | ..                    | ..                | ..                    | 25                | 4 121                 | 5                 | 818                   | 17                | 2 744                 | ..... Da 101 a 200 abitanti  |  |
| ..                | ..                    | ..                | ..                    | ..                | ..                    | ..                | ..                    | ..                | ..                    | ..                | ..                    | 60                | 15 101                | 16                | 4 165                 | 37                | 9 432                 | ..... » 201 a 300 »          |  |
| ..                | ..                    | ..                | ..                    | ..                | ..                    | ..                | ..                    | ..                | ..                    | ..                | ..                    | 66                | 23 036                | 17                | 5 857                 | 80                | 28 059                | ..... » 301 a 400 »          |  |
| ..                | ..                    | ..                | ..                    | ..                | ..                    | ..                | ..                    | ..                | ..                    | ..                | ..                    | 69                | 31 085                | 14                | 6 256                 | 83                | 37 583                | ..... » 401 a 500 »          |  |
| ..                | ..                    | 1                 | 890                   | 5                 | 3 855                 | ..                | ..                    | 4                 | 2 948                 | 5                 | 4 480                 | 372               | 273 497               | 60                | 42 748                | 449               | 333 469               | ..... » 501 a 1 000 »        |  |
| ..                | ..                    | 2                 | 3 581                 | 32                | 51 302                | 1                 | 1 939                 | 23                | 35 051                | 18                | 27 227                | 437               | 624 763               | 71                | 97 185                | 593               | 848 816               | ..... » 1 001 a 2 000 »      |  |
| ..                | ..                    | 15                | 36 552                | 40                | 96 210                | 9                 | 23 814                | 27                | 69 483                | 37                | 91 270                | 207               | 505 004               | 34                | 81 496                | 302               | 733 748               | ..... » 2 001 a 3 000 »      |  |
| 2                 | 6 089                 | 20                | 70 016                | 37                | 126 509               | 7                 | 23 249                | 24                | 84 367                | 28                | 96 405                | 104               | 346 881               | 31                | 104 825               | 122               | 423 614               | ..... » 3 001 a 4 000 »      |  |
| ..                | ..                    | 24                | 105 591               | 25                | 112 856               | 12                | 53 859                | 13                | 56 981                | 10                | 45 173                | 40                | 175 555               | 15                | 65 683                | 68                | 301 718               | ..... » 4 001 a 5 000 »      |  |
| 3                 | 17 195                | 15                | 82 223                | 10                | 54 444                | 4                 | 21 385                | 6                 | 31 772                | 15                | 79 395                | 31                | 170 543               | 9                 | 49 217                | 44                | 239 933               | ..... » 5 001 a 6 000 »      |  |
| 1                 | 6 646                 | 6                 | 38 547                | 15                | 96 319                | 7                 | 44 960                | 7                 | 44 946                | 4                 | 26 437                | 20                | 128 588               | 3                 | 19 191                | 26                | 170 375               | ..... » 6 001 a 7 000 »      |  |
| 2                 | 15 350                | 2                 | 14 635                | 2                 | 15 081                | 1                 | 7 685                 | 4                 | 29 466                | 3                 | 22 002                | 9                 | 66 165                | 7                 | 51 254                | 21                | 155 520               | ..... » 7 001 a 8 000 »      |  |
| 1                 | 8 697                 | 3                 | 25 290                | 4                 | 33 285                | 1                 | 8 631                 | 1                 | 8 408                 | 1                 | 8 647                 | 5                 | 42 100                | 2                 | 16 254                | 11                | 93 419                | ..... » 8 001 a 9 000 »      |  |
| 1                 | 9 389                 | 3                 | 28 475                | 2                 | 19 013                | ..                | ..                    | 1                 | 9 608                 | ..                | ..                    | 9                 | 85 728                | 2                 | 19 710                | 11                | 103 282               | ..... » 9 001 a 10 000 »     |  |
| 1                 | 10 486                | 3                 | 40 196                | 5                 | 54 130                | 3                 | 37 035                | 1                 | 11 433                | 3                 | 33 772                | 12                | 141 986               | 10                | 121 431               | 18                | 223 601               | ..... » 10 001 a 15 000 »    |  |
| 2                 | 33 541                | ..                | ..                    | 1                 | 16 525                | 3                 | 51 324                | 1                 | 16 973                | 2                 | 32 230                | 7                 | 124 595               | 1                 | 15 688                | 6                 | 104 337               | ..... » 15 001 a 20 000 »    |  |
| 2                 | 45 246                | 1                 | 21 946                | ..                | ..                    | ..                | ..                    | ..                | ..                    | ..                | ..                    | 3                 | 62 234                | 3                 | 68 720                | 2                 | 44 392                | ..... » 20 001 a 25 000 »    |  |
| 2                 | 53 756                | ..                | ..                    | ..                | ..                    | ..                | ..                    | ..                | ..                    | ..                | ..                    | 1                 | 29 421                | ..                | ..                    | 4                 | 105 773               | ..... » 25 001 a 30 000 »    |  |
| 1                 | 32 211                | ..                | ..                    | ..                | ..                    | 1                 | 35 052                | ..                | ..                    | ..                | ..                    | 2                 | 66 077                | ..                | ..                    | 2                 | 71 991                | ..... » 30 001 a 40 000 »    |  |
| ..                | ..                    | 1                 | 40 219                | 1                 | 46 916                | ..                | ..                    | ..                | ..                    | ..                | ..                    | 1                 | 41 252                | 1                 | 41 802                | 2                 | 84 085                | ..... » 40 001 a 50 000 »    |  |
| ..                | ..                    | ..                | ..                    | ..                | ..                    | ..                | ..                    | ..                | ..                    | 1                 | 53 107                | 1                 | 53 657                | 1                 | 50 051                | 2                 | 108 516               | ..... » 50 001 a 60 000 »    |  |
| 2                 | 131 956               | ..                | ..                    | ..                | ..                    | ..                | ..                    | ..                | ..                    | ..                | ..                    | ..                | ..                    | 1                 | 68 803                | ..                | ..                    | ..... » 60 001 a 70 000 »    |  |
| ..                | ..                    | ..                | ..                    | ..                | ..                    | ..                | ..                    | ..                | ..                    | ..                | ..                    | 1                 | 73 821                | ..                | ..                    | ..                | ..                    | ..... » 70 001 a 80 000 »    |  |
| ..                | ..                    | ..                | ..                    | ..                | ..                    | ..                | ..                    | 1                 | 84 838                | ..                | ..                    | ..                | ..                    | ..                | ..                    | 1                 | 82 529                | ..... » 80 001 a 90 000 »    |  |
| ..                | ..                    | ..                | ..                    | ..                | ..                    | ..                | ..                    | ..                | ..                    | ..                | ..                    | ..                | ..                    | ..                | ..                    | ..                | ..                    | ..... » 90 001 a 100 000 »   |  |
| ..                | ..                    | ..                | ..                    | ..                | ..                    | 1                 | 158 224               | ..                | ..                    | ..                | ..                    | 1                 | 415 667               | 1                 | 265 533               | 1                 | 601 194               | ..... Oltre 100 000 abitanti |  |
| 20                | 370 562               | 96                | 508 161               | 179               | 726 445               | 50                | 467 157               | 113               | 486 274               | 127               | 520 235               | 1 488             | 3 501 280             | 305               | 1 196 786             | 1 906             | 4 908 494             | ... IN COMPLESSO             |  |

Segue TAVOLA VII\*. — ANALISI DELLA POPOLAZIONE RESIDENTE (O LEGALE) DI CIASCUNA DELLE CIRCOSCRIZIONI CONSIDERATE A QUELLI CON PIÙ DI 100 FINO A 200, A

| POPOLAZIONE COMUNALE<br>RESIDENTE<br>AL 10 GIUGNO 1911 | COMPARTIMENTI        |                               |                      |                               |                      |                               |                      |                               |                      |                               |                      |                               |                      |                               |                      |                               |                      |                               |
|--------------------------------------------------------|----------------------|-------------------------------|----------------------|-------------------------------|----------------------|-------------------------------|----------------------|-------------------------------|----------------------|-------------------------------|----------------------|-------------------------------|----------------------|-------------------------------|----------------------|-------------------------------|----------------------|-------------------------------|
|                                                        | Veneto               |                               | Emilia<br>(Ducati)   |                               | Emilia<br>(Romagne)  |                               | Toscana              |                               | Marche               |                               | Umbria               |                               | Lazio                |                               | Abruzzi<br>e Molise  |                               | Campania             |                               |
|                                                        | Numero<br>dei comuni | Popola-<br>zione<br>residente | Numero<br>dei comuni | Popola-<br>zione<br>residente | Numero<br>dei comuni | Popola-<br>zione<br>residente | Numero<br>dei comuni | Popola-<br>zione<br>residente | Numero<br>dei comuni | Popola-<br>zione<br>residente | Numero<br>dei comuni | Popola-<br>zione<br>residente | Numero<br>dei comuni | Popola-<br>zione<br>residente | Numero<br>dei comuni | Popola-<br>zione<br>residente | Numero<br>dei comuni | Popola-<br>zione<br>residente |
| Fino a 100 abitanti . . . . .                          | ..                   | ..                            | ..                   | ..                            | ..                   | ..                            | ..                   | ..                            | ..                   | ..                            | ..                   | ..                            | ..                   | ..                            | ..                   | ..                            | ..                   | ..                            |
| Da 101 a 200 abitanti . . . . .                        | ..                   | ..                            | ..                   | ..                            | ..                   | ..                            | ..                   | ..                            | ..                   | ..                            | ..                   | ..                            | ..                   | ..                            | ..                   | 1                             | 197                  |                               |
| » 201 a 300 » . . . . .                                | 1                    | 246                           | ..                   | ..                            | ..                   | ..                            | ..                   | ..                            | ..                   | ..                            | ..                   | ..                            | ..                   | ..                            | ..                   | ..                            | ..                   |                               |
| » 301 a 400 » . . . . .                                | ..                   | ..                            | ..                   | ..                            | ..                   | ..                            | ..                   | 1                             | 388                  | ..                            | ..                   | ..                            | ..                   | ..                            | ..                   | ..                            | ..                   |                               |
| » 401 a 500 » . . . . .                                | ..                   | ..                            | ..                   | ..                            | ..                   | ..                            | ..                   | ..                            | ..                   | 2                             | 898                  | ..                            | ..                   | ..                            | ..                   | 1                             | 479                  |                               |
| » 501 a 1 000 » . . . . .                              | 20                   | 15 701                        | ..                   | ..                            | ..                   | ..                            | 1                    | 915                           | 10                   | 8 159                         | 18                   | 14 000                        | 20                   | 15 398                        | 23                   | 17 919                        | 33                   | 27 592                        |
| » 1 001 a 2 000 » . . . . .                            | 105                  | 166 985                       | ..                   | ..                            | 4                    | 6 097                         | 17                   | 28 297                        | 70                   | 103 970                       | 50                   | 75 575                        | 80                   | 119 236                       | 131                  | 199 221                       | 150                  | 224 854                       |
| » 2 001 a 3 000 » . . . . .                            | 184                  | 457 076                       | 15                   | 88 283                        | 11                   | 25 663                        | 25                   | 64 818                        | 56                   | 135 925                       | 25                   | 59 922                        | 48                   | 116 804                       | 125                  | 303 646                       | 131                  | 318 792                       |
| » 3 001 a 4 000 » . . . . .                            | 177                  | 614 413                       | 39                   | 198 999                       | 21                   | 72 875                        | 46                   | 161 350                       | 40                   | 136 440                       | 16                   | 55 563                        | 16                   | 55 400                        | 76                   | 263 288                       | 96                   | 327 302                       |
| » 4 001 a 5 000 » . . . . .                            | 117                  | 522 227                       | 35                   | 156 889                       | 23                   | 104 267                       | 34                   | 154 385                       | 18                   | 79 927                        | 9                    | 39 363                        | 18                   | 78 708                        | 31                   | 188 462                       | 57                   | 255 666                       |
| » 5 001 a 6 000 » . . . . .                            | 65                   | 350 501                       | 28                   | 152 228                       | 19                   | 104 987                       | 26                   | 141 210                       | 13                   | 71 740                        | 7                    | 39 303                        | 15                   | 80 306                        | 25                   | 133 158                       | 39                   | 215 350                       |
| » 6 001 a 7 000 » . . . . .                            | 50                   | 321 819                       | 24                   | 152 810                       | 14                   | 89 231                        | 14                   | 89 993                        | 10                   | 66 359                        | 5                    | 31 096                        | 6                    | 38 623                        | 11                   | 70 229                        | 17                   | 107 420                       |
| » 7 001 a 8 000 » . . . . .                            | 15                   | 112 009                       | 11                   | 82 083                        | 10                   | 73 983                        | 22                   | 163 843                       | 4                    | 30 204                        | ..                   | ..                            | 6                    | 44 594                        | 11                   | 82 878                        | 18                   | 132 302                       |
| » 8 001 a 9 000 » . . . . .                            | 14                   | 118 063                       | 11                   | 93 194                        | 7                    | 59 906                        | 19                   | 160 876                       | 3                    | 25 344                        | 1                    | 8 652                         | 4                    | 33 983                        | 3                    | 25 666                        | 14                   | 117 636                       |
| » 9 001 a 10 000 » . . . . .                           | 9                    | 84 563                        | 9                    | 84 461                        | 4                    | 38 268                        | 12                   | 113 281                       | 3                    | 28 695                        | 3                    | 28 148                        | 1                    | 9 971                         | 5                    | 46 642                        | 4                    | 36 836                        |
| » 10 001 a 15 000 » . . . . .                          | 22                   | 258 798                       | 8                    | 94 504                        | 10                   | 122 842                       | 36                   | 436 029                       | 10                   | 121 492                       | 6                    | 76 798                        | 8                    | 97 382                        | 13                   | 145 495                       | 35                   | 428 791                       |
| » 15 001 a 20 000 » . . . . .                          | 9                    | 153 178                       | 2                    | 33 555                        | 6                    | 104 841                       | 12                   | 205 137                       | 4                    | 69 158                        | 4                    | 72 391                        | 3                    | 49 380                        | 2                    | 33 460                        | 5                    | 85 780                        |
| » 20 001 a 25 000 » . . . . .                          | 2                    | 44 288                        | ..                   | ..                            | ..                   | ..                            | 7                    | 145 934                       | 5                    | 118 921                       | ..                   | ..                            | 2                    | 44 606                        | 3                    | 62 763                        | 12                   | 267 405                       |
| » 25 001 a 30 000 » . . . . .                          | ..                   | ..                            | 1                    | 27 465                        | 4                    | 91 690                        | 2                    | 57 295                        | 2                    | 54 759                        | 4                    | 112 007                       | ..                   | ..                            | 2                    | 52 257                        | 1                    | 27 578                        |
| » 30 001 a 40 000 » . . . . .                          | 1                    | 35 052                        | ..                   | ..                            | 2                    | 75 505                        | 1                    | 30 484                        | 1                    | 30 058                        | 1                    | 32 765                        | ..                   | ..                            | ..                   | ..                            | 4                    | 136 368                       |
| » 40 001 a 50 000 » . . . . .                          | 2                    | 87 135                        | 1                    | 40 391                        | 2                    | 92 168                        | 4                    | 187 492                       | ..                   | ..                            | ..                   | ..                            | ..                   | ..                            | ..                   | ..                            | 1                    | 46 090                        |
| » 50 001 a 60 000 » . . . . .                          | 1                    | 53 107                        | 1                    | 50 725                        | 1                    | 50 650                        | 1                    | 56 715                        | ..                   | ..                            | ..                   | ..                            | ..                   | ..                            | ..                   | ..                            | ..                   | ..                            |
| » 60 001 a 70 000 » . . . . .                          | ..                   | ..                            | ..                   | ..                            | ..                   | ..                            | 1                    | 64 503                        | 1                    | 63 471                        | 1                    | 66 277                        | ..                   | ..                            | ..                   | ..                            | ..                   | ..                            |
| » 70 001 a 80 000 » . . . . .                          | ..                   | ..                            | 2                    | 142 877                       | 1                    | 70 502                        | 2                    | 145 715                       | ..                   | ..                            | ..                   | ..                            | ..                   | ..                            | ..                   | ..                            | ..                   | ..                            |
| » 80 001 a 90 000 » . . . . .                          | 1                    | 84 838                        | ..                   | ..                            | ..                   | ..                            | ..                   | ..                            | ..                   | ..                            | ..                   | ..                            | ..                   | ..                            | ..                   | ..                            | ..                   | ..                            |
| » 90 001 a 100 000 » . . . . .                         | 1                    | 96 118                        | ..                   | ..                            | 1                    | 95 721                        | ..                   | ..                            | ..                   | ..                            | ..                   | ..                            | ..                   | ..                            | ..                   | ..                            | ..                   | ..                            |
| Oltre 100 000 abitanti . . . . .                       | 1                    | 158 224                       | ..                   | ..                            | 1                    | 172 806                       | 2                    | 328 572                       | ..                   | ..                            | ..                   | ..                            | 1                    | 522 123                       | ..                   | ..                            | 1                    | 668 633                       |
| IN COMPLESSO . . . . .                                 | 797                  | 3 734 341                     | 187                  | 1 288 414                     | 141                  | 1 451 902                     | 284                  | 2 736 344                     | 251                  | 1 145 005                     | 152                  | 712 778                       | 228                  | 1 306 514                     | 461                  | 1 575 084                     | 620                  | 3 425 010                     |

(PROVINCIE, COMPARTIMENTI E REGNO) NELLE PARTI CHE SPETTANO ORDINATEMENTE AI COMUNI CON AL PIÙ 100 ABITANTI, QUELLI CON PIÙ DI 200 FINO A 300, ECC.

|                   |                       |                   |                       |                   |                       |                   |                       |                   |                       | REGNO             |                       |                   |                       |                   |                       | POPOLAZIONE COMUNALE         |  |
|-------------------|-----------------------|-------------------|-----------------------|-------------------|-----------------------|-------------------|-----------------------|-------------------|-----------------------|-------------------|-----------------------|-------------------|-----------------------|-------------------|-----------------------|------------------------------|--|
| Puglie            |                       | Basilicata        |                       | Calabrie          |                       | Sicilia           |                       | Sardegna          |                       | 1911              |                       | 1901              |                       | 1882              |                       | RESIDENTE                    |  |
| Numero dei comuni | Popolazione residente | Numero dei comuni | Popolazione residente | Numero dei comuni | Popolazione residente | Numero dei comuni | Popolazione residente | Numero dei comuni | Popolazione residente | Numero dei comuni | Popolazione residente | Numero dei comuni | Popolazione residente | Numero dei comuni | Popolazione residente | AL 10 GIUGNO 1911            |  |
| ..                | ..                    | ..                | ..                    | ..                | ..                    | ..                | ..                    | 1                 | 94                    | 11                | 960                   | 5                 | 395                   | 5                 | 417                   | ..... Fino a 100 abitanti    |  |
| ..                | ..                    | ..                | ..                    | ..                | ..                    | ..                | ..                    | 4                 | 659                   | 52                | 8 539                 | 55                | 8 589                 | 50                | 7 963                 | ..... Da 101 a 200 abitanti  |  |
| ..                | ..                    | ..                | ..                    | 1                 | 275                   | ..                | ..                    | 13                | 3 285                 | 128               | 32 504                | 137               | 34 913                | 136               | 34 642                | ..... » 201 a 300 »          |  |
| ..                | ..                    | ..                | ..                    | ..                | ..                    | ..                | ..                    | 4                 | 1 417                 | 168               | 58 752                | 172               | 60 337                | 193               | 68 197                | ..... » 301 a 400 »          |  |
| ..                | ..                    | ..                | ..                    | ..                | ..                    | 1                 | 465                   | 18                | 8 026                 | 188               | 84 792                | 206               | 93 219                | 237               | 107 289               | ..... » 401 a 500 »          |  |
| 6                 | 6 112                 | 5                 | 4 588                 | 14                | 11 115                | 7                 | 5 338                 | 81                | 58 027                | 1 119             | 834 578               | 1 189             | 890 015               | 1 327             | 991 519               | ..... » 501 a 1 000 »        |  |
| 26                | 37 950                | 29                | 42 020                | 109               | 167 692               | 36                | 50 812                | 102               | 142 141               | 2 010             | 2 935 614             | 2 055             | 3 038 352             | 2 225             | 3 302 045             | ..... » 1 001 a 2 000 »      |  |
| 35                | 85 804                | 28                | 68 105                | 117               | 276 987               | 44                | 106 175               | 63                | 154 325               | 1 450             | 3 532 573             | 1 447             | 3 519 709             | 1 436             | 3 512 034             | ..... » 2 001 a 3 000 »      |  |
| 29                | 101 789               | 22                | 74 527                | 60                | 205 647               | 45                | 156 942               | 33                | 113 023               | 973               | 3 352 878             | 969               | 3 332 002             | 895               | 3 076 296             | ..... » 3 001 a 4 000 »      |  |
| 32                | 143 199               | 14                | 60 870                | 30                | 132 590               | 35                | 153 986               | 15                | 67 364                | 591               | 2 630 879             | 577               | 2 575 503             | 518               | 2 284 645             | ..... » 4 001 a 5 000 »      |  |
| 11                | 57 935                | 6                 | 33 002                | 24                | 127 038               | 25                | 137 839               | 9                 | 48 567                | 396               | 2 152 807             | 355               | 1 935 300             | 285               | 1 549 866             | ..... » 5 001 a 6 000 »      |  |
| 10                | 65 194                | 4                 | 25 882                | 23                | 149 327               | 15                | 97 528                | 2                 | 12 968                | 251               | 1 636 633             | 205               | 1 324 752             | 218               | 1 407 823             | ..... » 6 001 a 7 000 »      |  |
| 6                 | 45 213                | 7                 | 51 777                | 8                 | 60 747                | 20                | 149 377               | 6                 | 44 236                | 181               | 1 345 585             | 182               | 1 352 293             | 150               | 1 121 355             | ..... » 7 001 a 8 000 »      |  |
| 14                | 118 664               | 1                 | 8 087                 | 4                 | 33 418                | 14                | 119 181               | 4                 | 33 324                | 131               | 1 107 766             | 115               | 973 216               | 100               | 846 316               | ..... » 8 001 a 9 000 »      |  |
| 9                 | 84 622                | 1                 | 9 304                 | 4                 | 38 142                | 6                 | 55 671                | 3                 | 28 286                | 95                | 895 610               | 86                | 813 908               | 83                | 789 069               | ..... » 9 001 a 10 000 »     |  |
| 26                | 309 316               | 5                 | 55 792                | 13                | 155 386               | 52                | 618 976               | 1                 | 11 860                | 285               | 3 420 479             | 255               | 3 067 363             | 194               | 2 315 159             | ..... » 10 001 a 15 000 »    |  |
| 10                | 165 156               | 3                 | 51 957                | 4                 | 65 878                | 19                | 314 877               | 1                 | 16 064                | 98                | 1 665 432             | 84                | 1 435 057             | 86                | 1 492 992             | ..... » 15 001 a 20 000 »    |  |
| 7                 | 156 330               | ..                | ..                    | 1                 | 23 805                | 16                | 346 923               | 1                 | 21 531                | 64                | 1 407 852             | 63                | 1 404 882             | 39                | 856 433               | ..... » 20 001 a 25 000 »    |  |
| 6                 | 154 141               | ..                | ..                    | ..                | ..                    | 9                 | 242 662               | ..                | ..                    | 36                | 955 048               | 20                | 539 942               | 17                | 467 491               | ..... » 25 001 a 30 000 »    |  |
| 6                 | 203 125               | ..                | ..                    | 1                 | 34 103                | 7                 | 224 831               | ..                | ..                    | 28                | 940 299               | 31                | 1 053 085             | 32                | 1 097 175             | ..... » 30 001 a 40 000 »    |  |
| 3                 | 134 953               | ..                | ..                    | 1                 | 43 595                | 4                 | 171 506               | 1                 | 43 378                | 23                | 1 013 847             | 19                | 839 532               | 8                 | 344 996               | ..... » 40 001 a 50 000 »    |  |
| 1                 | 53 274                | ..                | ..                    | ..                | ..                    | 1                 | 56 555                | 1                 | 59 606                | 11                | 592 856               | 8                 | 435 718               | 6                 | 327 262               | ..... » 50 001 a 60 000 »    |  |
| 1                 | 69 911                | ..                | ..                    | ..                | ..                    | 2                 | 131 956               | ..                | ..                    | 7                 | 464 921               | 9                 | 570 117               | 4                 | 251 107               | ..... » 60 001 a 70 000 »    |  |
| 1                 | 75 648                | ..                | ..                    | ..                | ..                    | ..                | ..                    | ..                | ..                    | 7                 | 508 563               | 4                 | 297 832               | 3                 | 216 622               | ..... » 70 001 a 80 000 »    |  |
| ..                | ..                    | ..                | ..                    | ..                | ..                    | ..                | ..                    | ..                | ..                    | 2                 | 167 367               | 2                 | 167 917               | ..                | ..                    | ..... » 80 001 a 90 000 »    |  |
| ..                | ..                    | ..                | ..                    | ..                | ..                    | ..                | ..                    | ..                | ..                    | 2                 | 191 839               | 1                 | 96 528                | 1                 | 96 937                | ..... » 90 001 a 100 000 »   |  |
| 1                 | 103 168               | ..                | ..                    | ..                | ..                    | 3                 | 670 155               | ..                | ..                    | 13                | 3 906 075             | 11                | 3 105 831             | 11                | 2 387 825             | ..... Oltre 100 000 abitanti |  |
| 240               | 2 171 504             | 125               | 485 911               | 414               | 1 525 745             | 361               | 3 311 755             | 363               | 368 181               | 8 323             | 35 845 048            | 8 262             | 32 966 307            | 8 259             | 28 953 480            | ... IN COMPLESSO             |  |

TAVOLA VIII\*. — COMUNI, LA CUI POPOLAZIONE LEGALE DIMINUI DAL 10 FEBBRAIO 1901 AL 10 GIUGNO 1911, CLASSIFICATI SECONDO LA POPOLAZIONE LORO A QUEST'ULTIMA DATA E SECONDO LA GRANDEZZA DELLA DIMINUIZIONE.

| POPOLAZIONE<br>COMUNALE | Numero    | dei comuni che durante il periodo dal 10 febbraio 1901 al 10 giugno 1911 ebbero la popolazione legale diminuita |             |                                                  |             |                                                  |              |                                                  |              |                                                  |              |                                                  |              |                                                  |                |                                                  |                  |                                                  |                 | Numero complessivo dei comuni, la cui popolazione legale diminuì nel suddetto periodo di tempo | Corrispondente diminuzione complessiva della popolazione legale |       |        |       |     |       |        |       |       |       |        |       |        |    |    |    |     |         |
|-------------------------|-----------|-----------------------------------------------------------------------------------------------------------------|-------------|--------------------------------------------------|-------------|--------------------------------------------------|--------------|--------------------------------------------------|--------------|--------------------------------------------------|--------------|--------------------------------------------------|--------------|--------------------------------------------------|----------------|--------------------------------------------------|------------------|--------------------------------------------------|-----------------|------------------------------------------------------------------------------------------------|-----------------------------------------------------------------|-------|--------|-------|-----|-------|--------|-------|-------|-------|--------|-------|--------|----|----|----|-----|---------|
|                         |           | Diminuzione complessiva nella popolazione legale                                                                |             | Diminuzione complessiva nella popolazione legale |             | Diminuzione complessiva nella popolazione legale |              | Diminuzione complessiva nella popolazione legale |              | Diminuzione complessiva nella popolazione legale |              | Diminuzione complessiva nella popolazione legale |              | Diminuzione complessiva nella popolazione legale |                | Diminuzione complessiva nella popolazione legale |                  | Diminuzione complessiva nella popolazione legale |                 |                                                                                                |                                                                 |       |        |       |     |       |        |       |       |       |        |       |        |    |    |    |     |         |
|                         |           | Numero                                                                                                          | Diminuzione | Numero                                           | Diminuzione | Numero                                           | Diminuzione  | Numero                                           | Diminuzione  | Numero                                           | Diminuzione  | Numero                                           | Diminuzione  | Numero                                           | Diminuzione    | Numero                                           | Diminuzione      | Numero                                           | Diminuzione     |                                                                                                |                                                                 |       |        |       |     |       |        |       |       |       |        |       |        |    |    |    |     |         |
| LEGALE                  | da 1 a 10 | da 11 a 20                                                                                                      | da 21 a 30  | da 31 a 40                                       | da 41 a 50  | da 51 a 100                                      | da 101 a 200 | da 201 a 300                                     | da 301 a 400 | da 401 a 500                                     | da 501 a 600 | da 601 a 700                                     | da 701 a 800 | da 801 a 900                                     | da 901 a 1 000 | da 1 001 a 3 000                                 | da 3 001 a 5 000 | da 5 001 a 10 000                                | di oltre 10 000 | abitanti                                                                                       |                                                                 |       |        |       |     |       |        |       |       |       |        |       |        |    |    |    |     |         |
| <b>PIEMONTE.</b>        |           |                                                                                                                 |             |                                                  |             |                                                  |              |                                                  |              |                                                  |              |                                                  |              |                                                  |                |                                                  |                  |                                                  |                 |                                                                                                |                                                                 |       |        |       |     |       |        |       |       |       |        |       |        |    |    |    |     |         |
| Fino a 100. . . . .     | 3         | 18                                                                                                              | 1           | 16                                               | ..          | ..                                               | ..           | ..                                               | ..           | 1                                                | 76           | ..                                               | ..           | ..                                               | ..             | ..                                               | ..               | ..                                               | ..              | ..                                                                                             | 5                                                               | 110   |        |       |     |       |        |       |       |       |        |       |        |    |    |    |     |         |
| Da 101 a 200            | 7         | 48                                                                                                              | 4           | 62                                               | 3           | 74                                               | 2            | 66                                               | ..           | 2                                                | 148          | ..                                               | ..           | ..                                               | ..             | ..                                               | ..               | ..                                               | ..              | ..                                                                                             | 18                                                              | 398   |        |       |     |       |        |       |       |       |        |       |        |    |    |    |     |         |
| » 201 » 300             | 12        | 72                                                                                                              | 6           | 100                                              | 8           | 196                                              | 4            | 140                                              | 1            | 44                                               | 5            | 381                                              | 2            | 206                                              | ..             | ..                                               | ..               | ..                                               | ..              | ..                                                                                             | 39                                                              | 1 539 |        |       |     |       |        |       |       |       |        |       |        |    |    |    |     |         |
| » 301 » 400             | 9         | 39                                                                                                              | 3           | 47                                               | 11          | 267                                              | 5            | 176                                              | 9            | 414                                              | 6            | 430                                              | 2            | 280                                              | ..             | ..                                               | ..               | ..                                               | ..              | ..                                                                                             | 45                                                              | 1 653 |        |       |     |       |        |       |       |       |        |       |        |    |    |    |     |         |
| » 401 » 500             | 5         | 17                                                                                                              | 7           | 110                                              | 5           | 128                                              | 9            | 309                                              | 7            | 308                                              | 10           | 724                                              | 2            | 224                                              | ..             | ..                                               | ..               | ..                                               | ..              | ..                                                                                             | 45                                                              | 1 820 |        |       |     |       |        |       |       |       |        |       |        |    |    |    |     |         |
| » 501 » 1 000           | 20        | 117                                                                                                             | 12          | 183                                              | 34          | 896                                              | 20           | 686                                              | 22           | 984                                              | 64           | 4 782                                            | 37           | 4 933                                            | 7              | 1 630                                            | 1                | 305                                              | 1               | 413                                                                                            | ..                                                              | 218   | 14 929 |       |     |       |        |       |       |       |        |       |        |    |    |    |     |         |
| » 1 001 » 2 000         | 16        | 86                                                                                                              | 17          | 259                                              | 19          | 470                                              | 15           | 539                                              | 21           | 948                                              | 67           | 4 960                                            | 76           | 10 655                                           | 16             | 3 634                                            | 10               | 3 487                                            | 5               | 2 156                                                                                          | 2                                                               | 1 026 | 1      | 663   | ..  | 265   | 28 883 |       |       |       |        |       |        |    |    |    |     |         |
| » 2 001 » 3 000         | 6         | 41                                                                                                              | 1           | 18                                               | 5           | 130                                              | 6            | 206                                              | 5            | 229                                              | 19           | 1 283                                            | 30           | 4 255                                            | 22             | 5 310                                            | 8                | 2 741                                            | 4               | 1 651                                                                                          | 1                                                               | 555   | 1      | 302   | 2   | 1 483 | 1      | 895   | ..    | 111   | 19 399 |       |        |    |    |    |     |         |
| » 3 001 » 4 000         | 2         | 16                                                                                                              | 4           | 67                                               | 1           | 21                                               | 2            | 75                                               | 1            | 49                                               | 8            | 639                                              | 19           | 2 703                                            | 12             | 3 016                                            | 7                | 2 331                                            | 6               | 2 683                                                                                          | 4                                                               | 2 262 | 3      | 1 974 | ..  | ..    | 1      | 905   | 1     | 1 088 | ..     | 71    | 17 829 |    |    |    |     |         |
| » 4 001 » 5 000         | ..        | ..                                                                                                              | ..          | ..                                               | ..          | 1                                                | 38           | ..                                               | ..           | 5                                                | 355          | 1                                                | 126          | 4                                                | 1 041          | ..                                               | ..               | 4                                                | 1 785           | 1                                                                                              | 558                                                             | ..    | ..     | 1     | 800 | ..    | ..     | 1     | 1 056 | ..    | 18     | 5 759 |        |    |    |    |     |         |
| » 5 001 » 6 000         | ..        | ..                                                                                                              | ..          | ..                                               | ..          | ..                                               | ..           | ..                                               | ..           | 2                                                | 194          | 3                                                | 425          | 2                                                | 547            | 1                                                | 351              | 1                                                | 480             | ..                                                                                             | ..                                                              | 2     | 1 324  | 1     | 781 | 1     | 848    | ..    | 1     | 1 057 | ..     | 14    | 6 007  |    |    |    |     |         |
| » 6 001 » 7 000         | ..        | ..                                                                                                              | ..          | ..                                               | ..          | ..                                               | ..           | ..                                               | ..           | ..                                               | ..           | 4                                                | 1 054        | 3                                                | 1 039          | ..                                               | ..               | ..                                               | ..              | ..                                                                                             | ..                                                              | 2     | 1 264  | 1     | 745 | 1     | 900    | ..    | 1     | 1 641 | ..     | 12    | 6 643  |    |    |    |     |         |
| » 7 001 » 8 000         | ..        | ..                                                                                                              | ..          | ..                                               | ..          | 1                                                | 41           | 1                                                | 70           | 2                                                | 235          | 1                                                | 300          | ..                                               | ..             | ..                                               | ..               | 1                                                | 546             | ..                                                                                             | ..                                                              | ..    | ..     | ..    | ..  | ..    | ..     | ..    | ..    | ..    | ..     | 6     | 1 192  |    |    |    |     |         |
| » 8 001 » 9 000         | ..        | ..                                                                                                              | ..          | ..                                               | ..          | ..                                               | ..           | ..                                               | ..           | ..                                               | ..           | 1                                                | 208          | 1                                                | 351            | ..                                               | ..               | ..                                               | ..              | ..                                                                                             | ..                                                              | ..    | ..     | ..    | ..  | ..    | ..     | ..    | ..    | ..    | ..     | 2     | 559    |    |    |    |     |         |
| » 9 001 » 10 000        | ..        | ..                                                                                                              | ..          | ..                                               | ..          | ..                                               | ..           | ..                                               | ..           | ..                                               | 1            | 163                                              | ..           | ..                                               | ..             | ..                                               | ..               | ..                                               | ..              | ..                                                                                             | ..                                                              | ..    | 1      | 919   | ..  | ..    | ..     | ..    | ..    | ..    | ..     | 2     | 1 082  |    |    |    |     |         |
| » 10 001 » 15 000       | ..        | ..                                                                                                              | ..          | ..                                               | ..          | 1                                                | 86           | ..                                               | ..           | 1                                                | 203          | ..                                               | ..           | ..                                               | ..             | ..                                               | ..               | ..                                               | ..              | ..                                                                                             | ..                                                              | ..    | ..     | ..    | ..  | ..    | ..     | ..    | ..    | ..    | ..     | 2     | 294    |    |    |    |     |         |
| » 15 001 » 20 000       | ..        | ..                                                                                                              | ..          | ..                                               | ..          | ..                                               | ..           | ..                                               | ..           | ..                                               | ..           | ..                                               | ..           | ..                                               | ..             | ..                                               | ..               | ..                                               | ..              | ..                                                                                             | ..                                                              | ..    | ..     | ..    | ..  | ..    | ..     | ..    | ..    | ..    | ..     | ..    | ..     | .. | .. |    |     |         |
| » 20 001 » 25 000       | ..        | ..                                                                                                              | ..          | ..                                               | ..          | ..                                               | ..           | ..                                               | ..           | ..                                               | ..           | ..                                               | ..           | ..                                               | ..             | ..                                               | ..               | ..                                               | ..              | ..                                                                                             | ..                                                              | ..    | ..     | ..    | ..  | ..    | ..     | ..    | ..    | ..    | ..     | ..    | ..     | .. | .. |    |     |         |
| » 25 001 » 30 000       | ..        | ..                                                                                                              | ..          | ..                                               | ..          | ..                                               | ..           | ..                                               | ..           | ..                                               | ..           | ..                                               | ..           | ..                                               | ..             | ..                                               | ..               | ..                                               | ..              | ..                                                                                             | ..                                                              | ..    | ..     | ..    | ..  | ..    | ..     | ..    | ..    | ..    | ..     | ..    | ..     | .. | .. |    |     |         |
| » 30 001 » 40 000       | ..        | ..                                                                                                              | ..          | ..                                               | ..          | ..                                               | ..           | ..                                               | ..           | ..                                               | ..           | ..                                               | ..           | ..                                               | ..             | ..                                               | ..               | ..                                               | ..              | ..                                                                                             | ..                                                              | ..    | ..     | ..    | ..  | ..    | ..     | ..    | ..    | ..    | ..     | ..    | ..     | .. | .. | .. |     |         |
| » 40 001 » 50 000       | ..        | ..                                                                                                              | ..          | ..                                               | ..          | ..                                               | ..           | ..                                               | ..           | ..                                               | ..           | ..                                               | ..           | ..                                               | ..             | ..                                               | ..               | ..                                               | ..              | ..                                                                                             | ..                                                              | ..    | ..     | ..    | ..  | ..    | ..     | ..    | ..    | ..    | ..     | ..    | ..     | .. | .. | .. |     |         |
| » 50 001 » 60 000       | ..        | ..                                                                                                              | ..          | ..                                               | ..          | ..                                               | ..           | ..                                               | ..           | ..                                               | ..           | ..                                               | ..           | ..                                               | ..             | ..                                               | ..               | ..                                               | ..              | ..                                                                                             | ..                                                              | ..    | ..     | ..    | ..  | ..    | ..     | ..    | ..    | ..    | ..     | ..    | ..     | .. | .. | .. |     |         |
| » 60 001 » 70 000       | ..        | ..                                                                                                              | ..          | ..                                               | ..          | ..                                               | ..           | ..                                               | ..           | ..                                               | ..           | ..                                               | ..           | ..                                               | ..             | ..                                               | ..               | ..                                               | ..              | ..                                                                                             | ..                                                              | ..    | ..     | ..    | ..  | ..    | ..     | ..    | ..    | ..    | ..     | ..    | ..     | .. | .. | .. |     |         |
| » 70 001 » 80 000       | ..        | ..                                                                                                              | ..          | ..                                               | ..          | ..                                               | ..           | ..                                               | ..           | ..                                               | ..           | ..                                               | ..           | ..                                               | ..             | ..                                               | ..               | ..                                               | ..              | ..                                                                                             | ..                                                              | ..    | ..     | ..    | ..  | ..    | ..     | ..    | ..    | ..    | ..     | ..    | ..     | .. | .. | .. |     |         |
| » 80 001 » 90 000       | ..        | ..                                                                                                              | ..          | ..                                               | ..          | ..                                               | ..           | ..                                               | ..           | ..                                               | ..           | ..                                               | ..           | ..                                               | ..             | ..                                               | ..               | ..                                               | ..              | ..                                                                                             | ..                                                              | ..    | ..     | ..    | ..  | ..    | ..     | ..    | ..    | ..    | ..     | ..    | ..     | .. | .. | .. |     |         |
| » 90 001 » 100 000      | ..        | ..                                                                                                              | ..          | ..                                               | ..          | ..                                               | ..           | ..                                               | ..           | ..                                               | ..           | ..                                               | ..           | ..                                               | ..             | ..                                               | ..               | ..                                               | ..              | ..                                                                                             | ..                                                              | ..    | ..     | ..    | ..  | ..    | ..     | ..    | ..    | ..    | ..     | ..    | ..     | .. | .. | .. |     |         |
| Di oltre 100 000        | ..        | ..                                                                                                              | ..          | ..                                               | ..          | ..                                               | ..           | ..                                               | ..           | ..                                               | ..           | ..                                               | ..           | ..                                               | ..             | ..                                               | ..               | ..                                               | ..              | ..                                                                                             | ..                                                              | ..    | ..     | ..    | ..  | ..    | ..     | ..    | ..    | ..    | ..     | ..    | ..     | .. | .. | .. |     |         |
| IN COMPLESSO            | 80        | 454                                                                                                             | 55          | 862                                              | 86          | 2 182                                            | 64           | 2 235                                            | 67           | 3 017                                            | 191          | 14 128                                           | 175          | 24 205                                           | 70             | 16 948                                           | 32               | 11 005                                           | 21              | 9 168                                                                                          | 9                                                               | 4 947 | 9      | 5 827 | 5   | 3 809 | 3      | 2 643 | 2     | 1 824 | 4      | 4 842 | ..     | .. | .. | .. | 873 | 108 096 |

Segue TAVOLA VIII\*. — COMUNI, LA CUI POPOLAZIONE LEGALE DIMINUI DAL 10 FEBBRAIO 1901 AL 10 GIUGNO 1911, CLASSIFICATI SECONDO LA POPOLAZIONE LORO  
A QUEST'ULTIMA DATA E SECONDO LA GRANDEZZA DELLA DIMINUZIONE.

| POPOLAZIONE<br><br>COMUNALE<br><br>LEGALE | dei comuni che durante il periodo dal 10 febbraio 1901 al 10 giugno 1911 ebbero la popolazione legale diminuita |                                                  |            |                                                  |            |                                                  |              |                                                  |              |                                                  |              |                                                  |              |                                                  |                |                                                  |                  |                                                  |                 | Numero complessivo dei comuni, la cui popolazione legale diminuì nel suddetto periodo di tempo | Corrispondente diminuzione complessiva della popolazione legale |                                                  |
|-------------------------------------------|-----------------------------------------------------------------------------------------------------------------|--------------------------------------------------|------------|--------------------------------------------------|------------|--------------------------------------------------|--------------|--------------------------------------------------|--------------|--------------------------------------------------|--------------|--------------------------------------------------|--------------|--------------------------------------------------|----------------|--------------------------------------------------|------------------|--------------------------------------------------|-----------------|------------------------------------------------------------------------------------------------|-----------------------------------------------------------------|--------------------------------------------------|
|                                           | Numero                                                                                                          | Diminuzione complessiva nella popolazione legale | Numero     | Diminuzione complessiva nella popolazione legale | Numero     | Diminuzione complessiva nella popolazione legale | Numero       | Diminuzione complessiva nella popolazione legale | Numero       | Diminuzione complessiva nella popolazione legale | Numero       | Diminuzione complessiva nella popolazione legale | Numero       | Diminuzione complessiva nella popolazione legale | Numero         | Diminuzione complessiva nella popolazione legale | Numero           | Diminuzione complessiva nella popolazione legale | Numero          |                                                                                                |                                                                 | Diminuzione complessiva nella popolazione legale |
|                                           | da 1 a 10                                                                                                       | da 11 a 20                                       | da 21 a 30 | da 31 a 40                                       | da 41 a 50 | da 51 a 100                                      | da 101 a 200 | da 201 a 300                                     | da 301 a 400 | da 401 a 500                                     | da 501 a 600 | da 601 a 700                                     | da 701 a 800 | da 801 a 900                                     | da 901 a 1 000 | da 1 001 a 3 000                                 | da 3 001 a 5 000 | da 5 001 a 10 000                                | di oltre 10 000 |                                                                                                |                                                                 |                                                  |
| LIGURIA.                                  |                                                                                                                 |                                                  |            |                                                  |            |                                                  |              |                                                  |              |                                                  |              |                                                  |              |                                                  |                |                                                  |                  |                                                  |                 |                                                                                                |                                                                 |                                                  |
| Fino a 100                                | ..                                                                                                              | ..                                               | ..         | ..                                               | ..         | ..                                               | ..           | ..                                               | ..           | ..                                               | ..           | ..                                               | ..           | ..                                               | ..             | ..                                               | ..               | ..                                               | ..              | ..                                                                                             | ..                                                              | ..                                               |
| Da 101 a 200                              | ..                                                                                                              | 2                                                | 30         | ..                                               | 1          | 32                                               | 1            | 47                                               | ..           | ..                                               | ..           | ..                                               | ..           | ..                                               | ..             | ..                                               | ..               | ..                                               | ..              | ..                                                                                             | 4                                                               | 109                                              |
| » 201 » 300                               | 1                                                                                                               | 1                                                | 5          | 75                                               | 1          | 27                                               | 2            | 64                                               | 2            | 93                                               | 3            | 178                                              | ..           | ..                                               | ..             | ..                                               | ..               | ..                                               | ..              | ..                                                                                             | 14                                                              | 438                                              |
| » 301 » 400                               | ..                                                                                                              | 2                                                | 32         | 2                                                | 56         | 3                                                | 110          | 1                                                | 44           | 4                                                | 297          | ..                                               | ..           | ..                                               | ..             | ..                                               | ..               | ..                                               | ..              | ..                                                                                             | 12                                                              | 539                                              |
| » 401 » 500                               | 1                                                                                                               | 2                                                | ..         | 1                                                | 28         | 1                                                | 35           | 1                                                | 43           | 4                                                | 293          | 1                                                | 109          | ..                                               | ..             | ..                                               | ..               | ..                                               | ..              | ..                                                                                             | 9                                                               | 510                                              |
| » 501 » 1 000                             | 4                                                                                                               | 15                                               | 5          | 87                                               | 8          | 206                                              | 1            | 35                                               | 4            | 175                                              | 9            | 597                                              | 7            | 1 042                                            | ..             | ..                                               | ..               | ..                                               | ..              | ..                                                                                             | 38                                                              | 2 157                                            |
| » 1 001 » 2 000                           | 1                                                                                                               | 2                                                | 5          | 81                                               | 2          | 56                                               | 4            | 137                                              | 1            | 49                                               | 6            | 450                                              | 7            | 1 049                                            | 5              | 1 218                                            | 3                | 1 055                                            | 2               | 857                                                                                            | 36                                                              | 4 954                                            |
| » 2 001 » 3 000                           | ..                                                                                                              | ..                                               | ..         | ..                                               | ..         | 1                                                | 33           | 1                                                | 41           | 5                                                | 328          | 2                                                | 277          | 4                                                | 1 021          | 3                                                | 1 153            | ..                                               | ..              | ..                                                                                             | 16                                                              | 2 853                                            |
| » 3 001 » 4 000                           | ..                                                                                                              | 2                                                | 30         | ..                                               | ..         | ..                                               | ..           | ..                                               | 1            | 58                                               | 6            | 777                                              | 4            | 1 027                                            | ..             | ..                                               | ..               | ..                                               | 1               | 794                                                                                            | 14                                                              | 2 686                                            |
| » 4 001 » 5 000                           | ..                                                                                                              | ..                                               | ..         | ..                                               | ..         | ..                                               | ..           | ..                                               | ..           | ..                                               | 1            | 192                                              | 2            | 481                                              | ..             | ..                                               | ..               | ..                                               | ..              | ..                                                                                             | 3                                                               | 673                                              |
| » 5 001 » 6 000                           | ..                                                                                                              | ..                                               | ..         | ..                                               | ..         | ..                                               | ..           | ..                                               | ..           | 1                                                | 130          | ..                                               | ..           | 1                                                | 324            | ..                                               | ..               | ..                                               | ..              | ..                                                                                             | 3                                                               | 1 074                                            |
| » 6 001 » 7 000                           | ..                                                                                                              | ..                                               | ..         | ..                                               | ..         | ..                                               | ..           | ..                                               | ..           | ..                                               | ..           | ..                                               | ..           | ..                                               | ..             | ..                                               | ..               | ..                                               | ..              | ..                                                                                             | ..                                                              | ..                                               |
| » 7 001 » 8 000                           | ..                                                                                                              | ..                                               | ..         | 1                                                | 27         | ..                                               | ..           | ..                                               | ..           | ..                                               | ..           | ..                                               | ..           | ..                                               | 1              | 1 731                                            | ..               | ..                                               | ..              | ..                                                                                             | 2                                                               | 1 758                                            |
| » 8 001 » 9 000                           | ..                                                                                                              | ..                                               | ..         | ..                                               | ..         | ..                                               | ..           | ..                                               | ..           | ..                                               | ..           | ..                                               | ..           | ..                                               | ..             | ..                                               | ..               | ..                                               | ..              | ..                                                                                             | ..                                                              | ..                                               |
| » 9 001 » 10 000                          | ..                                                                                                              | ..                                               | ..         | ..                                               | ..         | ..                                               | ..           | ..                                               | ..           | ..                                               | ..           | ..                                               | ..           | ..                                               | ..             | ..                                               | ..               | ..                                               | ..              | ..                                                                                             | ..                                                              | ..                                               |
| » 10 001 » 15 000                         | ..                                                                                                              | ..                                               | ..         | ..                                               | ..         | ..                                               | ..           | ..                                               | ..           | ..                                               | ..           | ..                                               | ..           | ..                                               | ..             | ..                                               | ..               | ..                                               | ..              | ..                                                                                             | ..                                                              | ..                                               |
| » 15 000 » 20 000                         | ..                                                                                                              | ..                                               | ..         | ..                                               | ..         | ..                                               | ..           | ..                                               | ..           | ..                                               | ..           | ..                                               | ..           | ..                                               | ..             | ..                                               | ..               | ..                                               | ..              | ..                                                                                             | ..                                                              | ..                                               |
| » 20 001 » 25 000                         | ..                                                                                                              | ..                                               | ..         | ..                                               | ..         | ..                                               | ..           | ..                                               | ..           | ..                                               | ..           | ..                                               | ..           | ..                                               | ..             | ..                                               | ..               | ..                                               | ..              | ..                                                                                             | ..                                                              | ..                                               |
| » 25 001 » 30 000                         | ..                                                                                                              | ..                                               | ..         | ..                                               | ..         | ..                                               | ..           | ..                                               | ..           | ..                                               | ..           | ..                                               | ..           | ..                                               | ..             | ..                                               | ..               | ..                                               | ..              | ..                                                                                             | ..                                                              | ..                                               |
| » 30 001 » 40 000                         | ..                                                                                                              | ..                                               | ..         | ..                                               | ..         | ..                                               | ..           | ..                                               | ..           | ..                                               | ..           | ..                                               | ..           | ..                                               | ..             | ..                                               | ..               | ..                                               | ..              | ..                                                                                             | ..                                                              | ..                                               |
| » 40 001 » 50 000                         | ..                                                                                                              | ..                                               | ..         | ..                                               | ..         | ..                                               | ..           | ..                                               | ..           | ..                                               | ..           | ..                                               | ..           | ..                                               | ..             | ..                                               | ..               | ..                                               | ..              | ..                                                                                             | ..                                                              | ..                                               |
| » 50 001 » 60 000                         | ..                                                                                                              | ..                                               | ..         | ..                                               | ..         | ..                                               | ..           | ..                                               | ..           | ..                                               | ..           | ..                                               | ..           | ..                                               | ..             | ..                                               | ..               | ..                                               | ..              | ..                                                                                             | ..                                                              | ..                                               |
| » 60 001 » 70 000                         | ..                                                                                                              | ..                                               | ..         | ..                                               | ..         | ..                                               | ..           | ..                                               | ..           | ..                                               | ..           | ..                                               | ..           | ..                                               | ..             | ..                                               | ..               | ..                                               | ..              | ..                                                                                             | ..                                                              | ..                                               |
| » 70 001 » 80 000                         | ..                                                                                                              | ..                                               | ..         | ..                                               | ..         | ..                                               | ..           | ..                                               | ..           | ..                                               | ..           | ..                                               | ..           | ..                                               | ..             | ..                                               | ..               | ..                                               | ..              | ..                                                                                             | ..                                                              | ..                                               |
| » 80 001 » 90 000                         | ..                                                                                                              | ..                                               | ..         | ..                                               | ..         | ..                                               | ..           | ..                                               | ..           | ..                                               | ..           | ..                                               | ..           | ..                                               | ..             | ..                                               | ..               | ..                                               | ..              | ..                                                                                             | ..                                                              | ..                                               |
| » 90 001 » 100 000                        | ..                                                                                                              | ..                                               | ..         | ..                                               | ..         | ..                                               | ..           | ..                                               | ..           | ..                                               | ..           | ..                                               | ..           | ..                                               | ..             | ..                                               | ..               | ..                                               | ..              | ..                                                                                             | ..                                                              | ..                                               |
| Di oltre 100 000                          | ..                                                                                                              | ..                                               | ..         | ..                                               | ..         | ..                                               | ..           | ..                                               | ..           | ..                                               | ..           | ..                                               | ..           | ..                                               | ..             | ..                                               | ..               | ..                                               | ..              | ..                                                                                             | ..                                                              | ..                                               |
| <b>IN COMPLESSO</b>                       | <b>7</b>                                                                                                        | <b>20</b>                                        | <b>21</b>  | <b>335</b>                                       | <b>15</b>  | <b>400</b>                                       | <b>13</b>    | <b>446</b>                                       | <b>11</b>    | <b>492</b>                                       | <b>32</b>    | <b>2 201</b>                                     | <b>25</b>    | <b>3 576</b>                                     | <b>15</b>      | <b>3 747</b>                                     | <b>7</b>         | <b>2 532</b>                                     | <b>2</b>        | <b>857</b>                                                                                     | <b>151</b>                                                      | <b>17 751</b>                                    |

Segue TAVOLA VIII\*. — COMUNI, LA CUI POPOLAZIONE LEGALE DIMINUÌ DAL 10 FEBBRAIO 1901 AL 10 GIUGNO 1911, CLASSIFICATI SECONDO LA POPOLAZIONE LORO A QUEST'ULTIMA DATA E SECONDO LA GRANDEZZA DELLA DIMINUZIONE.

| POPOLAZIONE<br>COMUNALE | dei comuni che durante il periodo dal 10 febbraio 1901 al 10 giugno 1911 ebbero la popolazione legale diminuita |                                                  |            |                                                  |             |                                                  |              |                                                  |              |                                                  |              |                                                  |              |                                                  |                  |                                                  |                   |                                                  |          |                                                  | Numero complessivo dei comuni la cui popolazione legale diminuì nel suddetto periodo di tempo | Corrispondente diminuzione complessiva della popolazione legale |               |
|-------------------------|-----------------------------------------------------------------------------------------------------------------|--------------------------------------------------|------------|--------------------------------------------------|-------------|--------------------------------------------------|--------------|--------------------------------------------------|--------------|--------------------------------------------------|--------------|--------------------------------------------------|--------------|--------------------------------------------------|------------------|--------------------------------------------------|-------------------|--------------------------------------------------|----------|--------------------------------------------------|-----------------------------------------------------------------------------------------------|-----------------------------------------------------------------|---------------|
|                         | abitanti                                                                                                        |                                                  |            |                                                  |             |                                                  |              |                                                  |              |                                                  |              |                                                  |              |                                                  |                  |                                                  |                   |                                                  |          |                                                  |                                                                                               |                                                                 |               |
|                         | Numero                                                                                                          | Diminuzione complessiva nella popolazione legale | Numero     | Diminuzione complessiva nella popolazione legale | Numero      | Diminuzione complessiva nella popolazione legale | Numero       | Diminuzione complessiva nella popolazione legale | Numero       | Diminuzione complessiva nella popolazione legale | Numero       | Diminuzione complessiva nella popolazione legale | Numero       | Diminuzione complessiva nella popolazione legale | Numero           | Diminuzione complessiva nella popolazione legale | Numero            | Diminuzione complessiva nella popolazione legale | Numero   | Diminuzione complessiva nella popolazione legale |                                                                                               |                                                                 |               |
| da 1 a 10               | da 11 a 20                                                                                                      | da 21 a 30                                       | da 31 a 40 | da 41 a 50                                       | da 51 a 100 | da 101 a 200                                     | da 201 a 300 | da 301 a 400                                     | da 401 a 500 | da 501 a 600                                     | da 601 a 700 | da 701 a 800                                     | da 801 a 900 | da 901 a 1 000                                   | da 1 001 a 3 000 | da 3 001 a 5 000                                 | da 5 001 a 10 000 | di oltre 10 000                                  |          |                                                  |                                                                                               |                                                                 |               |
| <b>LOMBARDIA.</b>       |                                                                                                                 |                                                  |            |                                                  |             |                                                  |              |                                                  |              |                                                  |              |                                                  |              |                                                  |                  |                                                  |                   |                                                  |          |                                                  |                                                                                               |                                                                 |               |
| Fino a 100. . . . .     | 2                                                                                                               | 37                                               | 1          | 40                                               |             |                                                  |              |                                                  |              |                                                  |              |                                                  |              |                                                  |                  |                                                  |                   |                                                  |          |                                                  | 3                                                                                             | 77                                                              |               |
| Da 101 a 200            | 1                                                                                                               | 7                                                | 3          | 51                                               | 4           | 94                                               | 2            | 77                                               |              |                                                  |              |                                                  |              |                                                  |                  |                                                  |                   |                                                  |          |                                                  | 10                                                                                            | 229                                                             |               |
| » 201 » 300             | 5                                                                                                               | 30                                               | 5          | 72                                               | 2           | 46                                               | 1            | 33                                               |              |                                                  | 2            | 160                                              |              |                                                  |                  |                                                  |                   |                                                  |          |                                                  | 15                                                                                            | 341                                                             |               |
| » 301 » 400             | 7                                                                                                               | 37                                               | 5          | 79                                               | 4           | 107                                              | 3            | 109                                              | 4            | 179                                              | 3            | 199                                              |              |                                                  |                  |                                                  |                   |                                                  |          |                                                  | 26                                                                                            | 710                                                             |               |
| » 401 » 500             | 8                                                                                                               | 40                                               | 7          | 121                                              | 4           | 96                                               | 3            | 106                                              | 2            | 91                                               | 8            | 556                                              | 1            | 114                                              |                  |                                                  |                   |                                                  |          |                                                  | 33                                                                                            | 1 124                                                           |               |
| » 501 » 1 000           | 15                                                                                                              | 81                                               | 21         | 348                                              | 12          | 300                                              | 13           | 457                                              | 10           | 453                                              | 22           | 1 462                                            | 11           | 1 652                                            | 2                | 450                                              |                   |                                                  |          |                                                  | 106                                                                                           | 5 203                                                           |               |
| » 1 001 » 2 000         | 14                                                                                                              | 80                                               | 9          | 156                                              | 6           | 152                                              | 9            | 315                                              | 12           | 559                                              | 36           | 2 721                                            | 17           | 2 393                                            | 2                | 490                                              | 3                 | 922                                              |          |                                                  | 108                                                                                           | 7 788                                                           |               |
| » 2 001 » 3 000         | 3                                                                                                               | 23                                               | 3          | 50                                               | 5           | 122                                              | 5            | 183                                              | 4            | 178                                              | 8            | 617                                              | 8            | 1 162                                            | 7                | 1 799                                            | 1                 | 400                                              |          |                                                  | 45                                                                                            | 5 203                                                           |               |
| » 3 001 » 4 000         | 3                                                                                                               | 25                                               |            |                                                  | 1           | 23                                               | 2            | 74                                               | 1            | 49                                               | 3            | 203                                              | 7            | 1 016                                            | 1                | 229                                              |                   |                                                  | 1        | 415                                              | 19                                                                                            | 2 034                                                           |               |
| » 4 001 » 5 000         | 2                                                                                                               | 11                                               |            |                                                  |             |                                                  |              |                                                  |              | 2                                                | 132          | 3                                                | 421          | 2                                                | 495              | 1                                                | 321               |                                                  |          |                                                  | 11                                                                                            | 2 047                                                           |               |
| » 5 001 » 6 000         | 1                                                                                                               | 7                                                |            |                                                  |             |                                                  | 1            | 38                                               |              |                                                  | 1            | 81                                               |              |                                                  | 1                | 234                                              |                   |                                                  |          |                                                  | 4                                                                                             | 363                                                             |               |
| » 6 001 » 7 000         |                                                                                                                 |                                                  |            |                                                  |             |                                                  |              |                                                  |              |                                                  |              |                                                  |              |                                                  |                  |                                                  | 1                 | 306                                              |          |                                                  | 1                                                                                             | 306                                                             |               |
| » 7 001 » 8 000         |                                                                                                                 |                                                  |            |                                                  |             |                                                  |              |                                                  |              |                                                  |              |                                                  |              |                                                  |                  |                                                  |                   |                                                  |          |                                                  |                                                                                               |                                                                 |               |
| » 8 001 » 9 000         |                                                                                                                 |                                                  |            |                                                  |             |                                                  |              |                                                  |              |                                                  |              |                                                  |              |                                                  |                  |                                                  |                   |                                                  |          |                                                  |                                                                                               |                                                                 |               |
| » 9 001 » 10 000        |                                                                                                                 |                                                  |            |                                                  |             |                                                  |              |                                                  |              |                                                  |              |                                                  |              |                                                  |                  |                                                  |                   |                                                  |          |                                                  |                                                                                               |                                                                 |               |
| » 1 0001 » 15 000       |                                                                                                                 |                                                  |            |                                                  |             |                                                  |              |                                                  |              |                                                  |              |                                                  |              |                                                  |                  |                                                  | 1                 | 717                                              |          |                                                  | 1                                                                                             | 717                                                             |               |
| » 15 001 » 20 000       |                                                                                                                 |                                                  |            |                                                  |             |                                                  |              |                                                  |              |                                                  |              |                                                  |              |                                                  |                  |                                                  |                   |                                                  |          |                                                  |                                                                                               |                                                                 |               |
| » 20 001 » 25 000       |                                                                                                                 |                                                  |            |                                                  |             |                                                  |              |                                                  |              |                                                  |              |                                                  |              |                                                  |                  |                                                  |                   |                                                  |          |                                                  |                                                                                               |                                                                 |               |
| » 25 001 » 30 000       |                                                                                                                 |                                                  |            |                                                  |             |                                                  |              |                                                  |              |                                                  |              |                                                  |              |                                                  |                  |                                                  |                   |                                                  |          |                                                  |                                                                                               |                                                                 |               |
| » 30 001 » 40 000       |                                                                                                                 |                                                  |            |                                                  |             |                                                  |              |                                                  |              |                                                  |              |                                                  |              |                                                  |                  |                                                  |                   |                                                  |          |                                                  |                                                                                               |                                                                 |               |
| » 40 001 » 50 000       |                                                                                                                 |                                                  |            |                                                  |             |                                                  |              |                                                  |              |                                                  |              |                                                  |              |                                                  |                  |                                                  |                   |                                                  |          |                                                  |                                                                                               |                                                                 |               |
| » 50 001 » 60 000       |                                                                                                                 |                                                  |            |                                                  |             |                                                  |              |                                                  |              |                                                  |              |                                                  |              |                                                  |                  |                                                  |                   |                                                  |          |                                                  |                                                                                               |                                                                 |               |
| » 60 001 » 70 000       |                                                                                                                 |                                                  |            |                                                  |             |                                                  |              |                                                  |              |                                                  |              |                                                  |              |                                                  |                  |                                                  |                   |                                                  |          |                                                  |                                                                                               |                                                                 |               |
| » 70 001 » 80 000       |                                                                                                                 |                                                  |            |                                                  |             |                                                  |              |                                                  |              |                                                  |              |                                                  |              |                                                  |                  |                                                  |                   |                                                  |          |                                                  |                                                                                               |                                                                 |               |
| » 80 001 » 90 000       |                                                                                                                 |                                                  |            |                                                  |             |                                                  |              |                                                  |              |                                                  |              |                                                  |              |                                                  |                  |                                                  |                   |                                                  |          |                                                  |                                                                                               |                                                                 |               |
| » 90 001 » 100 000      |                                                                                                                 |                                                  |            |                                                  |             |                                                  |              |                                                  |              |                                                  |              |                                                  |              |                                                  |                  |                                                  |                   |                                                  |          |                                                  |                                                                                               |                                                                 |               |
| Di oltre 100 000        |                                                                                                                 |                                                  |            |                                                  |             |                                                  |              |                                                  |              |                                                  |              |                                                  |              |                                                  |                  |                                                  |                   |                                                  |          |                                                  |                                                                                               |                                                                 |               |
| <b>IN COMPLESSO</b>     | <b>59</b>                                                                                                       | <b>341</b>                                       | <b>55</b>  | <b>914</b>                                       | <b>38</b>   | <b>940</b>                                       | <b>40</b>    | <b>1 432</b>                                     | <b>33</b>    | <b>1 509</b>                                     | <b>85</b>    | <b>6 135</b>                                     | <b>47</b>    | <b>6 758</b>                                     | <b>15</b>        | <b>3 697</b>                                     | <b>6</b>          | <b>1 949</b>                                     | <b>1</b> | <b>415</b>                                       | <b>..</b>                                                                                     | <b>382</b>                                                      | <b>26 142</b> |



Seque TAVOLA VIII\*. — COMUNI, LA CUI POPOLAZIONE LEGALE DIMINUÌ DAL 10 FEBBRAIO 1901 AL 10 GIUGNO 1911, CLASSIFICATI SECONDO LA POPOLAZIONE LORO A QUEST'ULTIMA DATA E SECONDO LA GRANDEZZA DELLA DIMINUZIONE.

| POPOLAZIONE<br>COMUNALE<br>LEGALE | dei comuni che durante il periodo dal 10 febbraio 1901 al 10 giugno 1911 ebbero la popolazione legale diminuita |                                                  |            |            |                                                  |             |              |                                                  |              |              |                                                  |              |              |                                                  |                |                  |                                                  |                   |                 |                                                  | Numero complessivo dei comuni, la cui popolazione legale diminuì nel suddetto periodo di tempo | Corrispondente diminuzione complessiva della popolazione legale |   |     |    |    |    |    |    |    |    |    |    |    |    |    |    |    |    |    |    |    |    |       |
|-----------------------------------|-----------------------------------------------------------------------------------------------------------------|--------------------------------------------------|------------|------------|--------------------------------------------------|-------------|--------------|--------------------------------------------------|--------------|--------------|--------------------------------------------------|--------------|--------------|--------------------------------------------------|----------------|------------------|--------------------------------------------------|-------------------|-----------------|--------------------------------------------------|------------------------------------------------------------------------------------------------|-----------------------------------------------------------------|---|-----|----|----|----|----|----|----|----|----|----|----|----|----|----|----|----|----|----|----|----|-------|
|                                   | Numero                                                                                                          | Diminuzione complessiva nella popolazione legale |            | Numero     | Diminuzione complessiva nella popolazione legale |             | Numero       | Diminuzione complessiva nella popolazione legale |              | Numero       | Diminuzione complessiva nella popolazione legale |              | Numero       | Diminuzione complessiva nella popolazione legale |                | Numero           | Diminuzione complessiva nella popolazione legale |                   | Numero          | Diminuzione complessiva nella popolazione legale |                                                                                                |                                                                 |   |     |    |    |    |    |    |    |    |    |    |    |    |    |    |    |    |    |    |    |    |       |
|                                   | da 1 a 10                                                                                                       | da 11 a 20                                       | da 21 a 30 | da 31 a 40 | da 41 a 50                                       | da 51 a 100 | da 101 a 200 | da 201 a 300                                     | da 301 a 400 | da 401 a 500 | da 501 a 600                                     | da 601 a 700 | da 701 a 800 | da 801 a 900                                     | da 901 a 1 000 | da 1 001 a 3 000 | da 3 001 a 5 000                                 | da 5 001 a 10 000 | di oltre 10 000 |                                                  |                                                                                                |                                                                 |   |     |    |    |    |    |    |    |    |    |    |    |    |    |    |    |    |    |    |    |    |       |
| VENETO.                           |                                                                                                                 |                                                  |            |            |                                                  |             |              |                                                  |              |              |                                                  |              |              |                                                  |                |                  |                                                  |                   |                 |                                                  |                                                                                                |                                                                 |   |     |    |    |    |    |    |    |    |    |    |    |    |    |    |    |    |    |    |    |    |       |
| Fino a 100 . . .                  | ..                                                                                                              | ..                                               | ..         | ..         | ..                                               | ..          | ..           | ..                                               | ..           | ..           | ..                                               | ..           | ..           | ..                                               | ..             | ..               | ..                                               | ..                | ..              | ..                                               | ..                                                                                             |                                                                 |   |     |    |    |    |    |    |    |    |    |    |    |    |    |    |    |    |    |    |    |    |       |
| Da 101 a 200 ..                   | ..                                                                                                              | ..                                               | ..         | ..         | ..                                               | ..          | ..           | ..                                               | ..           | ..           | ..                                               | ..           | ..           | ..                                               | ..             | ..               | ..                                               | ..                | ..              | ..                                               | ..                                                                                             |                                                                 |   |     |    |    |    |    |    |    |    |    |    |    |    |    |    |    |    |    |    |    |    |       |
| » 201 » 300 ..                    | ..                                                                                                              | ..                                               | ..         | ..         | ..                                               | ..          | ..           | ..                                               | ..           | ..           | ..                                               | ..           | ..           | ..                                               | ..             | ..               | ..                                               | ..                | ..              | ..                                               | ..                                                                                             |                                                                 |   |     |    |    |    |    |    |    |    |    |    |    |    |    |    |    |    |    |    |    |    |       |
| » 301 » 400 ..                    | ..                                                                                                              | ..                                               | ..         | ..         | ..                                               | ..          | ..           | ..                                               | ..           | ..           | ..                                               | ..           | ..           | ..                                               | ..             | ..               | ..                                               | ..                | ..              | ..                                               | ..                                                                                             |                                                                 |   |     |    |    |    |    |    |    |    |    |    |    |    |    |    |    |    |    |    |    |    |       |
| » 401 » 500 ..                    | ..                                                                                                              | ..                                               | ..         | ..         | ..                                               | ..          | ..           | ..                                               | ..           | ..           | ..                                               | ..           | ..           | ..                                               | ..             | ..               | ..                                               | ..                | ..              | ..                                               | ..                                                                                             |                                                                 |   |     |    |    |    |    |    |    |    |    |    |    |    |    |    |    |    |    |    |    |    |       |
| » 501 » 1 000                     | 1                                                                                                               | 6                                                | 1          | 12         | 1                                                | 23          | 1            | 36                                               | 1            | 41           | 1                                                | 68           | 1            | 107                                              | ..             | ..               | ..                                               | ..                | ..              | ..                                               | ..                                                                                             |                                                                 |   |     |    |    |    |    |    |    |    |    |    |    |    |    |    |    |    |    |    |    |    |       |
| » 1 001 » 2 000                   | ..                                                                                                              | ..                                               | 1          | 16         | 1                                                | 26          | 1            | 40                                               | ..           | ..           | 2                                                | 117          | ..           | ..                                               | 1              | 219              | ..                                               | ..                | ..              | ..                                               | ..                                                                                             |                                                                 |   |     |    |    |    |    |    |    |    |    |    |    |    |    |    |    |    |    |    |    |    |       |
| » 2 001 » 3 000                   | 2                                                                                                               | 16                                               | 1          | 16         | ..                                               | ..          | ..           | 1                                                | 44           | 1            | 52                                               | 2            | 294          | 1                                                | 241            | ..               | ..                                               | 1                 | 473             | ..                                               | ..                                                                                             |                                                                 |   |     |    |    |    |    |    |    |    |    |    |    |    |    |    |    |    |    |    |    |    |       |
| » 3 001 » 4 000                   | ..                                                                                                              | ..                                               | ..         | ..         | ..                                               | ..          | ..           | ..                                               | ..           | 2            | 144                                              | 1            | 157          | ..                                               | ..             | 1                | 346                                              | ..                | ..              | ..                                               | ..                                                                                             |                                                                 |   |     |    |    |    |    |    |    |    |    |    |    |    |    |    |    |    |    |    |    |    |       |
| » 4 001 » 5 000                   | ..                                                                                                              | ..                                               | ..         | ..         | ..                                               | ..          | ..           | ..                                               | ..           | ..           | ..                                               | ..           | 1            | 242                                              | ..             | ..               | ..                                               | ..                | ..              | ..                                               | ..                                                                                             |                                                                 |   |     |    |    |    |    |    |    |    |    |    |    |    |    |    |    |    |    |    |    |    |       |
| » 5 001 » 6 000                   | ..                                                                                                              | ..                                               | ..         | ..         | ..                                               | ..          | ..           | ..                                               | ..           | ..           | ..                                               | ..           | ..           | ..                                               | ..             | ..               | ..                                               | ..                | ..              | ..                                               | ..                                                                                             |                                                                 |   |     |    |    |    |    |    |    |    |    |    |    |    |    |    |    |    |    |    |    |    |       |
| » 6 001 » 7 000                   | ..                                                                                                              | ..                                               | ..         | ..         | ..                                               | ..          | ..           | ..                                               | ..           | ..           | ..                                               | ..           | 1            | 286                                              | ..             | ..               | ..                                               | ..                | ..              | ..                                               | ..                                                                                             |                                                                 |   |     |    |    |    |    |    |    |    |    |    |    |    |    |    |    |    |    |    |    |    |       |
| » 7 001 » 8 000                   | ..                                                                                                              | ..                                               | ..         | ..         | ..                                               | ..          | ..           | ..                                               | ..           | ..           | ..                                               | ..           | ..           | ..                                               | ..             | ..               | ..                                               | ..                | ..              | ..                                               | ..                                                                                             |                                                                 |   |     |    |    |    |    |    |    |    |    |    |    |    |    |    |    |    |    |    |    |    |       |
| » 8 001 » 9 000                   | ..                                                                                                              | ..                                               | ..         | ..         | ..                                               | ..          | ..           | ..                                               | ..           | ..           | ..                                               | ..           | ..           | ..                                               | ..             | ..               | ..                                               | ..                | ..              | ..                                               | ..                                                                                             |                                                                 |   |     |    |    |    |    |    |    |    |    |    |    |    |    |    |    |    |    |    |    |    |       |
| » 9 001 » 10 000                  | ..                                                                                                              | ..                                               | ..         | ..         | ..                                               | ..          | ..           | ..                                               | ..           | ..           | ..                                               | ..           | ..           | ..                                               | ..             | ..               | ..                                               | ..                | ..              | ..                                               | ..                                                                                             |                                                                 |   |     |    |    |    |    |    |    |    |    |    |    |    |    |    |    |    |    |    |    |    |       |
| » 10 001 » 15 000                 | ..                                                                                                              | ..                                               | ..         | ..         | ..                                               | ..          | ..           | ..                                               | ..           | ..           | ..                                               | ..           | ..           | ..                                               | ..             | ..               | ..                                               | ..                | ..              | ..                                               | ..                                                                                             |                                                                 |   |     |    |    |    |    |    |    |    |    |    |    |    |    |    |    |    |    |    |    |    |       |
| » 15 001 » 20 000                 | ..                                                                                                              | ..                                               | ..         | ..         | ..                                               | ..          | ..           | ..                                               | ..           | ..           | ..                                               | ..           | ..           | ..                                               | ..             | ..               | ..                                               | ..                | ..              | ..                                               | ..                                                                                             |                                                                 |   |     |    |    |    |    |    |    |    |    |    |    |    |    |    |    |    |    |    |    |    |       |
| » 20 001 » 25 000                 | ..                                                                                                              | ..                                               | ..         | ..         | ..                                               | ..          | ..           | ..                                               | ..           | ..           | ..                                               | ..           | ..           | ..                                               | ..             | ..               | ..                                               | ..                | ..              | ..                                               | ..                                                                                             |                                                                 |   |     |    |    |    |    |    |    |    |    |    |    |    |    |    |    |    |    |    |    |    |       |
| » 25 001 » 30 000                 | ..                                                                                                              | ..                                               | ..         | ..         | ..                                               | ..          | ..           | ..                                               | ..           | ..           | ..                                               | ..           | ..           | ..                                               | ..             | ..               | ..                                               | ..                | ..              | ..                                               | ..                                                                                             |                                                                 |   |     |    |    |    |    |    |    |    |    |    |    |    |    |    |    |    |    |    |    |    |       |
| » 30 001 » 40 000                 | ..                                                                                                              | ..                                               | ..         | ..         | ..                                               | ..          | ..           | ..                                               | ..           | ..           | ..                                               | ..           | ..           | ..                                               | ..             | ..               | ..                                               | ..                | ..              | ..                                               | ..                                                                                             |                                                                 |   |     |    |    |    |    |    |    |    |    |    |    |    |    |    |    |    |    |    |    |    |       |
| » 40 001 » 50 000                 | ..                                                                                                              | ..                                               | ..         | ..         | ..                                               | ..          | ..           | ..                                               | ..           | ..           | ..                                               | ..           | ..           | ..                                               | ..             | ..               | ..                                               | ..                | ..              | ..                                               | ..                                                                                             |                                                                 |   |     |    |    |    |    |    |    |    |    |    |    |    |    |    |    |    |    |    |    |    |       |
| » 50 001 » 60 000                 | ..                                                                                                              | ..                                               | ..         | ..         | ..                                               | ..          | ..           | ..                                               | ..           | ..           | ..                                               | ..           | ..           | ..                                               | ..             | ..               | ..                                               | ..                | ..              | ..                                               | ..                                                                                             |                                                                 |   |     |    |    |    |    |    |    |    |    |    |    |    |    |    |    |    |    |    |    |    |       |
| » 60 001 » 70 000                 | ..                                                                                                              | ..                                               | ..         | ..         | ..                                               | ..          | ..           | ..                                               | ..           | ..           | ..                                               | ..           | ..           | ..                                               | ..             | ..               | ..                                               | ..                | ..              | ..                                               | ..                                                                                             |                                                                 |   |     |    |    |    |    |    |    |    |    |    |    |    |    |    |    |    |    |    |    |    |       |
| » 70 001 » 80 000                 | ..                                                                                                              | ..                                               | ..         | ..         | ..                                               | ..          | ..           | ..                                               | ..           | ..           | ..                                               | ..           | ..           | ..                                               | ..             | ..               | ..                                               | ..                | ..              | ..                                               | ..                                                                                             |                                                                 |   |     |    |    |    |    |    |    |    |    |    |    |    |    |    |    |    |    |    |    |    |       |
| » 80 001 » 90 000                 | ..                                                                                                              | ..                                               | ..         | ..         | ..                                               | ..          | ..           | ..                                               | ..           | ..           | ..                                               | ..           | ..           | ..                                               | ..             | ..               | ..                                               | ..                | ..              | ..                                               | ..                                                                                             |                                                                 |   |     |    |    |    |    |    |    |    |    |    |    |    |    |    |    |    |    |    |    |    |       |
| » 90 001 » 100 000                | ..                                                                                                              | ..                                               | ..         | ..         | ..                                               | ..          | ..           | ..                                               | ..           | ..           | ..                                               | ..           | ..           | ..                                               | ..             | ..               | ..                                               | ..                | ..              | ..                                               | ..                                                                                             |                                                                 |   |     |    |    |    |    |    |    |    |    |    |    |    |    |    |    |    |    |    |    |    |       |
| Di oltre 100 000                  | ..                                                                                                              | ..                                               | ..         | ..         | ..                                               | ..          | ..           | ..                                               | ..           | ..           | ..                                               | ..           | ..           | ..                                               | ..             | ..               | ..                                               | ..                | ..              | ..                                               | ..                                                                                             |                                                                 |   |     |    |    |    |    |    |    |    |    |    |    |    |    |    |    |    |    |    |    |    |       |
| IN COMPLESSO                      | 3                                                                                                               | 22                                               | 3          | 44         | 2                                                | 49          | 2            | 76                                               | 2            | 85           | 6                                                | 381          | 4            | 558                                              | 4              | 988              | 1                                                | 346               | 1               | 473                                              | 1                                                                                              | 527                                                             | 1 | 643 | .. | .. | .. | .. | .. | .. | .. | .. | .. | .. | .. | .. | .. | .. | .. | .. | .. | .. | 30 | 4 192 |

Segue TAVOLA VIII\* — COMUNI, LA CUI POPOLAZIONE LEGALE DIMINUI' DAL 10 FEBBRAIO 1901 AL 10 GIUGNO 1911, CLASSIFICATI SECONDO LA POPOLAZIONE LORO A QUEST'ULTIMA DATA E SECONDO LA GRANDEZZA DELLA DIMINUZIONE.

| POPOLAZIONE COMUNALE         | dei comuni che durante il periodo dal 10 febbraio 1901 al 10 giugno 1911 ebbero la popolazione legale diminuita |            |            |            |            |             |              |              |              |              |              |              |              |              |                |                  |                  | Corrispondente diminuzione complessiva della popolazione legale                                |
|------------------------------|-----------------------------------------------------------------------------------------------------------------|------------|------------|------------|------------|-------------|--------------|--------------|--------------|--------------|--------------|--------------|--------------|--------------|----------------|------------------|------------------|------------------------------------------------------------------------------------------------|
|                              | da 1 a 10                                                                                                       | da 11 a 20 | da 21 a 30 | da 31 a 40 | da 41 a 50 | da 51 a 100 | da 101 a 200 | da 201 a 300 | da 301 a 400 | da 401 a 500 | da 501 a 600 | da 601 a 700 | da 701 a 800 | da 801 a 900 | da 901 a 1 000 | da 1 001 a 3 000 | da 3 001 a 5 000 |                                                                                                |
|                              | Numero                                                                                                          |            |            |            |            |             |              |              |              |              |              |              |              |              |                |                  |                  | Numero complessivo dei comuni, la cui popolazione legale diminuì nel suddetto periodo di tempo |
|                              | Diminuzione complessiva nella popolazione legale                                                                |            |            |            |            |             |              |              |              |              |              |              |              |              |                |                  |                  |                                                                                                |
| Fino a 100. . . . .          |                                                                                                                 |            |            |            |            |             |              |              |              |              |              |              |              |              |                |                  |                  | 11                                                                                             |
| Da 101 a 200 . . . . .       |                                                                                                                 |            |            |            |            |             |              |              |              |              |              |              |              |              |                |                  |                  | 1                                                                                              |
| » 201 » 300 . . . . .        |                                                                                                                 |            |            |            |            |             |              |              |              |              |              |              |              |              |                |                  |                  | 1                                                                                              |
| » 301 » 400 . . . . .        |                                                                                                                 |            |            |            |            |             |              |              |              |              |              |              |              |              |                |                  |                  | 1                                                                                              |
| » 401 » 500 . . . . .        |                                                                                                                 |            |            |            |            |             |              |              |              |              |              |              |              |              |                |                  |                  | 1                                                                                              |
| » 501 » 1 000 . . . . .      |                                                                                                                 |            |            |            |            |             |              |              |              |              |              |              |              |              |                |                  |                  | 1                                                                                              |
| » 1 001 » 2 000 . . . . .    |                                                                                                                 |            |            |            |            |             |              |              |              |              |              |              |              |              |                |                  |                  | 1                                                                                              |
| » 2 001 » 3 000 . . . . .    |                                                                                                                 |            |            |            |            |             |              |              |              |              |              |              |              |              |                |                  |                  | 1                                                                                              |
| » 3 001 » 4 000 . . . . .    |                                                                                                                 |            |            |            |            |             |              |              |              |              |              |              |              |              |                |                  |                  | 1                                                                                              |
| » 4 001 » 5 000 . . . . .    |                                                                                                                 |            |            |            |            |             |              |              |              |              |              |              |              |              |                |                  |                  | 1                                                                                              |
| » 5 001 » 6 000 . . . . .    |                                                                                                                 |            |            |            |            |             |              |              |              |              |              |              |              |              |                |                  |                  | 1                                                                                              |
| » 6 001 » 7 000 . . . . .    |                                                                                                                 |            |            |            |            |             |              |              |              |              |              |              |              |              |                |                  |                  | 1                                                                                              |
| » 7 001 » 8 000 . . . . .    |                                                                                                                 |            |            |            |            |             |              |              |              |              |              |              |              |              |                |                  |                  | 1                                                                                              |
| » 8 001 » 9 000 . . . . .    |                                                                                                                 |            |            |            |            |             |              |              |              |              |              |              |              |              |                |                  |                  | 1                                                                                              |
| » 9 001 » 10 000 . . . . .   |                                                                                                                 |            |            |            |            |             |              |              |              |              |              |              |              |              |                |                  |                  | 1                                                                                              |
| » 10 001 » 15 000 . . . . .  |                                                                                                                 |            |            |            |            |             |              |              |              |              |              |              |              |              |                |                  |                  | 1                                                                                              |
| » 15 001 » 20 000 . . . . .  |                                                                                                                 |            |            |            |            |             |              |              |              |              |              |              |              |              |                |                  |                  | 1                                                                                              |
| » 20 001 » 25 000 . . . . .  |                                                                                                                 |            |            |            |            |             |              |              |              |              |              |              |              |              |                |                  |                  | 1                                                                                              |
| » 25 001 » 30 000 . . . . .  |                                                                                                                 |            |            |            |            |             |              |              |              |              |              |              |              |              |                |                  |                  | 1                                                                                              |
| » 30 001 » 40 000 . . . . .  |                                                                                                                 |            |            |            |            |             |              |              |              |              |              |              |              |              |                |                  |                  | 1                                                                                              |
| » 40 001 » 50 000 . . . . .  |                                                                                                                 |            |            |            |            |             |              |              |              |              |              |              |              |              |                |                  |                  | 1                                                                                              |
| » 50 001 » 60 000 . . . . .  |                                                                                                                 |            |            |            |            |             |              |              |              |              |              |              |              |              |                |                  |                  | 1                                                                                              |
| » 60 001 » 70 000 . . . . .  |                                                                                                                 |            |            |            |            |             |              |              |              |              |              |              |              |              |                |                  |                  | 1                                                                                              |
| » 70 001 » 80 000 . . . . .  |                                                                                                                 |            |            |            |            |             |              |              |              |              |              |              |              |              |                |                  |                  | 1                                                                                              |
| » 80 001 » 90 001 . . . . .  |                                                                                                                 |            |            |            |            |             |              |              |              |              |              |              |              |              |                |                  |                  | 1                                                                                              |
| » 90 001 » 100 000 . . . . . |                                                                                                                 |            |            |            |            |             |              |              |              |              |              |              |              |              |                |                  |                  | 1                                                                                              |
| Di oltre 100 000 . . . . .   |                                                                                                                 |            |            |            |            |             |              |              |              |              |              |              |              |              |                |                  |                  | 1                                                                                              |
| IN COMPLESSO . . . . .       |                                                                                                                 |            |            |            |            |             |              |              |              |              |              |              |              |              |                |                  |                  | 11                                                                                             |

EMILIA (Ducati).

| POPOLAZIONE COMUNALE         | dei comuni che durante il periodo dal 10 febbraio 1901 al 10 giugno 1911 ebbero la popolazione legale diminuita |            |            |            |            |             |              |              |              |              |              |              |              |              |                |                  |                  | Corrispondente diminuzione complessiva della popolazione legale                                |
|------------------------------|-----------------------------------------------------------------------------------------------------------------|------------|------------|------------|------------|-------------|--------------|--------------|--------------|--------------|--------------|--------------|--------------|--------------|----------------|------------------|------------------|------------------------------------------------------------------------------------------------|
|                              | da 1 a 10                                                                                                       | da 11 a 20 | da 21 a 30 | da 31 a 40 | da 41 a 50 | da 51 a 100 | da 101 a 200 | da 201 a 300 | da 301 a 400 | da 401 a 500 | da 501 a 600 | da 601 a 700 | da 701 a 800 | da 801 a 900 | da 901 a 1 000 | da 1 001 a 3 000 | da 3 001 a 5 000 |                                                                                                |
|                              | Numero                                                                                                          |            |            |            |            |             |              |              |              |              |              |              |              |              |                |                  |                  | Numero complessivo dei comuni, la cui popolazione legale diminuì nel suddetto periodo di tempo |
|                              | Diminuzione complessiva nella popolazione legale                                                                |            |            |            |            |             |              |              |              |              |              |              |              |              |                |                  |                  |                                                                                                |
| Fino a 100. . . . .          |                                                                                                                 |            |            |            |            |             |              |              |              |              |              |              |              |              |                |                  |                  | 29                                                                                             |
| Da 101 a 200 . . . . .       |                                                                                                                 |            |            |            |            |             |              |              |              |              |              |              |              |              |                |                  |                  | 5                                                                                              |
| » 201 » 300 . . . . .        |                                                                                                                 |            |            |            |            |             |              |              |              |              |              |              |              |              |                |                  |                  | 1                                                                                              |
| » 301 » 400 . . . . .        |                                                                                                                 |            |            |            |            |             |              |              |              |              |              |              |              |              |                |                  |                  | 1                                                                                              |
| » 401 » 500 . . . . .        |                                                                                                                 |            |            |            |            |             |              |              |              |              |              |              |              |              |                |                  |                  | 1                                                                                              |
| » 501 » 1 000 . . . . .      |                                                                                                                 |            |            |            |            |             |              |              |              |              |              |              |              |              |                |                  |                  | 1                                                                                              |
| » 1 001 » 2 000 . . . . .    |                                                                                                                 |            |            |            |            |             |              |              |              |              |              |              |              |              |                |                  |                  | 1                                                                                              |
| » 2 001 » 3 000 . . . . .    |                                                                                                                 |            |            |            |            |             |              |              |              |              |              |              |              |              |                |                  |                  | 1                                                                                              |
| » 3 001 » 4 000 . . . . .    |                                                                                                                 |            |            |            |            |             |              |              |              |              |              |              |              |              |                |                  |                  | 1                                                                                              |
| » 4 001 » 5 000 . . . . .    |                                                                                                                 |            |            |            |            |             |              |              |              |              |              |              |              |              |                |                  |                  | 1                                                                                              |
| » 5 001 » 6 000 . . . . .    |                                                                                                                 |            |            |            |            |             |              |              |              |              |              |              |              |              |                |                  |                  | 1                                                                                              |
| » 6 001 » 7 000 . . . . .    |                                                                                                                 |            |            |            |            |             |              |              |              |              |              |              |              |              |                |                  |                  | 1                                                                                              |
| » 7 001 » 8 000 . . . . .    |                                                                                                                 |            |            |            |            |             |              |              |              |              |              |              |              |              |                |                  |                  | 1                                                                                              |
| » 8 001 » 9 000 . . . . .    |                                                                                                                 |            |            |            |            |             |              |              |              |              |              |              |              |              |                |                  |                  | 1                                                                                              |
| » 9 001 » 10 000 . . . . .   |                                                                                                                 |            |            |            |            |             |              |              |              |              |              |              |              |              |                |                  |                  | 1                                                                                              |
| » 10 001 » 15 000 . . . . .  |                                                                                                                 |            |            |            |            |             |              |              |              |              |              |              |              |              |                |                  |                  | 1                                                                                              |
| » 15 001 » 20 000 . . . . .  |                                                                                                                 |            |            |            |            |             |              |              |              |              |              |              |              |              |                |                  |                  | 1                                                                                              |
| » 20 001 » 25 000 . . . . .  |                                                                                                                 |            |            |            |            |             |              |              |              |              |              |              |              |              |                |                  |                  | 1                                                                                              |
| » 25 001 » 30 000 . . . . .  |                                                                                                                 |            |            |            |            |             |              |              |              |              |              |              |              |              |                |                  |                  | 1                                                                                              |
| » 30 001 » 40 000 . . . . .  |                                                                                                                 |            |            |            |            |             |              |              |              |              |              |              |              |              |                |                  |                  | 1                                                                                              |
| » 40 001 » 50 000 . . . . .  |                                                                                                                 |            |            |            |            |             |              |              |              |              |              |              |              |              |                |                  |                  | 1                                                                                              |
| » 50 001 » 60 000 . . . . .  |                                                                                                                 |            |            |            |            |             |              |              |              |              |              |              |              |              |                |                  |                  | 1                                                                                              |
| » 60 001 » 70 000 . . . . .  |                                                                                                                 |            |            |            |            |             |              |              |              |              |              |              |              |              |                |                  |                  | 1                                                                                              |
| » 70 001 » 80 000 . . . . .  |                                                                                                                 |            |            |            |            |             |              |              |              |              |              |              |              |              |                |                  |                  | 1                                                                                              |
| » 80 001 » 90 001 . . . . .  |                                                                                                                 |            |            |            |            |             |              |              |              |              |              |              |              |              |                |                  |                  | 1                                                                                              |
| » 90 001 » 100 000 . . . . . |                                                                                                                 |            |            |            |            |             |              |              |              |              |              |              |              |              |                |                  |                  | 1                                                                                              |
| Di oltre 100 000 . . . . .   |                                                                                                                 |            |            |            |            |             |              |              |              |              |              |              |              |              |                |                  |                  | 1                                                                                              |
| IN COMPLESSO . . . . .       |                                                                                                                 |            |            |            |            |             |              |              |              |              |              |              |              |              |                |                  |                  | 29                                                                                             |

Segue TAVOLA VIII\* — COMUNI, LA CUI POPOLAZIONE LEGALE DIMINUI' DAL 10 FEBBRAIO 1901 AL 10 GIUGNO 1911, CLASSIFICATI SECONDO LA POPOLAZIONE LORO A QUEST'ULTIMA DATA E SECONDO LA GRANDEZZA DELLA DIMINUZIONE.

| POPOLAZIONE         | dei comuni che durante il periodo dal 10 febbraio 1901 al 10 giugno 1911 ebbero la popolazione legale diminuita |                                                      |           |            |            |            |            |             |              |              |              |              |              |              | Corrispondente diminuzione complessiva della popolazione legale |              |              |                |                  |                  |                   |                 |                                                                                               |     |           |            |
|---------------------|-----------------------------------------------------------------------------------------------------------------|------------------------------------------------------|-----------|------------|------------|------------|------------|-------------|--------------|--------------|--------------|--------------|--------------|--------------|-----------------------------------------------------------------|--------------|--------------|----------------|------------------|------------------|-------------------|-----------------|-----------------------------------------------------------------------------------------------|-----|-----------|------------|
|                     | Numero                                                                                                          | Diminuzione com. plestiva nella po. polazione legale | da 1 a 10 | da 11 a 20 | da 21 a 30 | da 31 a 40 | da 41 a 50 | da 51 a 100 | da 101 a 200 | da 201 a 300 | da 301 a 400 | da 401 a 500 | da 501 a 600 | da 601 a 700 |                                                                 | da 701 a 800 | da 801 a 900 | da 901 a 1 000 | da 1 001 a 3 000 | da 3 001 a 5 000 | da 5 001 a 10 000 | di oltre 10 000 | Numero complessivo dei comuni, la cui popolazione legale dimini nel suddetto periodo di tempo | 955 |           |            |
| Fino a 100.         |                                                                                                                 |                                                      |           |            |            |            |            |             |              |              |              |              |              |              |                                                                 |              |              |                |                  |                  |                   |                 |                                                                                               |     |           |            |
| Da 101 a 200        |                                                                                                                 |                                                      |           |            |            |            |            |             |              |              |              |              |              |              |                                                                 |              |              |                |                  |                  |                   |                 |                                                                                               |     |           |            |
| » 201 » 300         |                                                                                                                 |                                                      |           |            |            |            |            |             |              |              |              |              |              |              |                                                                 |              |              |                |                  |                  |                   |                 |                                                                                               |     |           |            |
| » 301 » 400         |                                                                                                                 |                                                      |           |            |            |            |            |             |              |              |              |              |              |              |                                                                 |              |              |                |                  |                  |                   |                 |                                                                                               |     |           |            |
| » 401 » 500         |                                                                                                                 |                                                      |           |            |            |            |            |             |              |              |              |              |              |              |                                                                 |              |              |                |                  |                  |                   |                 |                                                                                               |     |           |            |
| » 501 » 1 000       |                                                                                                                 |                                                      |           |            |            |            |            |             |              |              |              |              |              |              |                                                                 |              |              |                |                  |                  |                   |                 |                                                                                               |     |           |            |
| » 1 001 » 2 000     |                                                                                                                 |                                                      |           |            |            |            |            |             |              |              |              |              |              |              |                                                                 |              |              |                |                  |                  |                   |                 |                                                                                               |     |           |            |
| » 2 001 » 3 000     |                                                                                                                 |                                                      |           |            |            |            |            |             |              |              |              |              |              |              |                                                                 |              |              |                |                  |                  |                   |                 |                                                                                               |     |           |            |
| » 3 001 » 4 000     |                                                                                                                 |                                                      |           |            |            |            |            |             |              |              |              |              |              |              |                                                                 |              |              |                |                  |                  |                   |                 |                                                                                               |     |           |            |
| » 4 001 » 5 000     |                                                                                                                 |                                                      |           |            |            |            |            |             |              |              |              |              |              |              |                                                                 |              |              |                |                  |                  |                   |                 |                                                                                               |     |           |            |
| » 5 001 » 6 000     |                                                                                                                 |                                                      |           |            |            |            |            |             |              |              |              |              |              |              |                                                                 |              |              |                |                  |                  |                   |                 |                                                                                               |     |           |            |
| » 6 001 » 7 000     |                                                                                                                 |                                                      |           |            |            |            |            |             |              |              |              |              |              |              |                                                                 |              |              |                |                  |                  |                   |                 |                                                                                               |     |           |            |
| » 7 001 » 8 000     |                                                                                                                 |                                                      |           |            |            |            |            |             |              |              |              |              |              |              |                                                                 |              |              |                |                  |                  |                   |                 |                                                                                               |     |           |            |
| » 8 001 » 9 000     |                                                                                                                 |                                                      |           |            |            |            |            |             |              |              |              |              |              |              |                                                                 |              |              |                |                  |                  |                   |                 |                                                                                               |     |           |            |
| » 9 001 » 10 000    |                                                                                                                 |                                                      |           |            |            |            |            |             |              |              |              |              |              |              |                                                                 |              |              |                |                  |                  |                   |                 |                                                                                               |     |           |            |
| » 10 001 » 15 000   |                                                                                                                 |                                                      |           |            |            |            |            |             |              |              |              |              |              |              |                                                                 |              |              |                |                  |                  |                   |                 |                                                                                               |     |           |            |
| » 15 001 » 20 000   |                                                                                                                 |                                                      |           |            |            |            |            |             |              |              |              |              |              |              |                                                                 |              |              |                |                  |                  |                   |                 |                                                                                               |     |           |            |
| » 20 001 » 25 000   |                                                                                                                 |                                                      |           |            |            |            |            |             |              |              |              |              |              |              |                                                                 |              |              |                |                  |                  |                   |                 |                                                                                               |     |           |            |
| » 25 001 » 30 000   |                                                                                                                 |                                                      |           |            |            |            |            |             |              |              |              |              |              |              |                                                                 |              |              |                |                  |                  |                   |                 |                                                                                               |     |           |            |
| » 30 001 » 40 000   |                                                                                                                 |                                                      |           |            |            |            |            |             |              |              |              |              |              |              |                                                                 |              |              |                |                  |                  |                   |                 |                                                                                               |     |           |            |
| » 40 001 » 50 000   |                                                                                                                 |                                                      |           |            |            |            |            |             |              |              |              |              |              |              |                                                                 |              |              |                |                  |                  |                   |                 |                                                                                               |     |           |            |
| » 50 001 » 60 000   |                                                                                                                 |                                                      |           |            |            |            |            |             |              |              |              |              |              |              |                                                                 |              |              |                |                  |                  |                   |                 |                                                                                               |     |           |            |
| » 60 001 » 70 000   |                                                                                                                 |                                                      |           |            |            |            |            |             |              |              |              |              |              |              |                                                                 |              |              |                |                  |                  |                   |                 |                                                                                               |     |           |            |
| » 70 001 » 80 000   |                                                                                                                 |                                                      |           |            |            |            |            |             |              |              |              |              |              |              |                                                                 |              |              |                |                  |                  |                   |                 |                                                                                               |     |           |            |
| » 80 001 » 90 000   |                                                                                                                 |                                                      |           |            |            |            |            |             |              |              |              |              |              |              |                                                                 |              |              |                |                  |                  |                   |                 |                                                                                               |     |           |            |
| » 90 001 » 100 000  |                                                                                                                 |                                                      |           |            |            |            |            |             |              |              |              |              |              |              |                                                                 |              |              |                |                  |                  |                   |                 |                                                                                               |     |           |            |
| Di oltre 100 000    |                                                                                                                 |                                                      |           |            |            |            |            |             |              |              |              |              |              |              |                                                                 |              |              |                |                  |                  |                   |                 |                                                                                               |     |           |            |
| <b>IN COMPLESSO</b> | <b>2</b>                                                                                                        |                                                      |           | <b>1</b>   | <b>1</b>   | <b>39</b>  | <b>1</b>   | <b>48</b>   | <b>4</b>     | <b>312</b>   | <b>2</b>     | <b>213</b>   |              |              |                                                                 |              |              |                |                  |                  |                   |                 |                                                                                               |     | <b>12</b> | <b>955</b> |

EMILIA (ROMAGNE).



Segue TAVOLA VIII\*. — COMUNI, LA CUI POPOLAZIONE LEGALE DIMINUI DAL 10 FEBBRAIO 1901 AL 10 GIUGNO 1911, CLASSIFICATI SECONDO LA POPOLAZIONE LORO A QUEST'ULTIMA DATA E SECONDO LA GRANDEZZA DELLA DIMINUZIONE.

| POPOLAZIONE<br>COMUNALE<br>LEGALE | dei comuni che durante il periodo dal 10 febbraio 1901 al 10 giugno 1911 ebbero la popolazione legale diminuita |                                                  |            |                                                  |            |                                                  |              |                                                  |              |                                                  |              |                                                  |              |                                                  |                |                                                  |                  |                                                  |                 | Numero complessivo dei comuni, la cui popolazione legale diminuì nel suddetto periodo di tempo | Corrispondente diminuzione complessiva della popolazione legale |
|-----------------------------------|-----------------------------------------------------------------------------------------------------------------|--------------------------------------------------|------------|--------------------------------------------------|------------|--------------------------------------------------|--------------|--------------------------------------------------|--------------|--------------------------------------------------|--------------|--------------------------------------------------|--------------|--------------------------------------------------|----------------|--------------------------------------------------|------------------|--------------------------------------------------|-----------------|------------------------------------------------------------------------------------------------|-----------------------------------------------------------------|
|                                   | Numero                                                                                                          | Diminuzione complessiva nella popolazione legale | Numero     | Diminuzione complessiva nella popolazione legale | Numero     | Diminuzione complessiva nella popolazione legale | Numero       | Diminuzione complessiva nella popolazione legale | Numero       | Diminuzione complessiva nella popolazione legale | Numero       | Diminuzione complessiva nella popolazione legale | Numero       | Diminuzione complessiva nella popolazione legale | Numero         | Diminuzione complessiva nella popolazione legale | Numero           | Diminuzione complessiva nella popolazione legale | Numero          |                                                                                                |                                                                 |
|                                   | da 1 a 10                                                                                                       | da 11 a 20                                       | da 21 a 30 | da 31 a 40                                       | da 41 a 50 | da 51 a 100                                      | da 101 a 200 | da 201 a 300                                     | da 301 a 400 | da 401 a 500                                     | da 501 a 600 | da 601 a 700                                     | da 701 a 800 | da 801 a 900                                     | da 901 a 1 000 | da 1 001 a 3 000                                 | da 3 001 a 5 000 | da 5 001 a 10 000                                | di oltre 10 000 |                                                                                                |                                                                 |
| abituanti                         |                                                                                                                 |                                                  |            |                                                  |            |                                                  |              |                                                  |              |                                                  |              |                                                  |              |                                                  |                |                                                  |                  |                                                  |                 |                                                                                                |                                                                 |
| <b>MARCHE.</b>                    |                                                                                                                 |                                                  |            |                                                  |            |                                                  |              |                                                  |              |                                                  |              |                                                  |              |                                                  |                |                                                  |                  |                                                  |                 |                                                                                                |                                                                 |
| Fino a 100 . . .                  | ..                                                                                                              | ..                                               | ..         | ..                                               | ..         | ..                                               | ..           | ..                                               | ..           | ..                                               | ..           | ..                                               | ..           | ..                                               | ..             | ..                                               | ..               | ..                                               | ..              | ..                                                                                             | ..                                                              |
| Da 101 a 200 ..                   | ..                                                                                                              | ..                                               | ..         | ..                                               | ..         | ..                                               | ..           | ..                                               | ..           | ..                                               | ..           | ..                                               | ..           | ..                                               | ..             | ..                                               | ..               | ..                                               | ..              | ..                                                                                             | ..                                                              |
| » 201 » 300 ..                    | ..                                                                                                              | ..                                               | ..         | ..                                               | ..         | ..                                               | ..           | ..                                               | ..           | ..                                               | ..           | ..                                               | ..           | ..                                               | ..             | ..                                               | ..               | ..                                               | ..              | ..                                                                                             | ..                                                              |
| » 301 » 400 ..                    | ..                                                                                                              | ..                                               | 1          | 13                                               | ..         | ..                                               | ..           | ..                                               | ..           | ..                                               | ..           | ..                                               | ..           | ..                                               | ..             | ..                                               | ..               | ..                                               | ..              | 1                                                                                              | 13                                                              |
| » 401 » 500 ..                    | ..                                                                                                              | ..                                               | ..         | ..                                               | ..         | ..                                               | ..           | ..                                               | ..           | ..                                               | ..           | ..                                               | ..           | ..                                               | ..             | ..                                               | ..               | ..                                               | ..              | ..                                                                                             | ..                                                              |
| » 501 » 1 000 ..                  | ..                                                                                                              | ..                                               | ..         | ..                                               | 1          | 30                                               | ..           | ..                                               | ..           | 1                                                | 84           | ..                                               | ..           | ..                                               | ..             | ..                                               | ..               | ..                                               | ..              | 2                                                                                              | 114                                                             |
| » 1 001 » 2 000 J                 | 3                                                                                                               | 2                                                | 24         | 2                                                | 52         | 1                                                | 38           | 1                                                | 42           | 4                                                | 297          | 3                                                | 456          | ..                                               | ..             | ..                                               | ..               | ..                                               | ..              | 14                                                                                             | 912                                                             |
| » 2 001 » 3 000 1                 | 2                                                                                                               | 2                                                | 33         | 1                                                | 27         | 3                                                | 108          | ..                                               | ..           | ..                                               | 4            | 446                                              | 1            | 229                                              | 1              | 362                                              | ..               | ..                                               | ..              | 13                                                                                             | 1 207                                                           |
| » 3 001 » 4 000 1                 | 9                                                                                                               | ..                                               | ..         | 1                                                | 22         | ..                                               | ..           | ..                                               | 1            | 86                                               | 1            | 155                                              | 1            | 211                                              | ..             | ..                                               | ..               | ..                                               | ..              | 5                                                                                              | 483                                                             |
| » 4 001 » 5 000 ..                | ..                                                                                                              | ..                                               | ..         | ..                                               | ..         | ..                                               | ..           | ..                                               | ..           | ..                                               | 2            | 352                                              | ..           | ..                                               | ..             | ..                                               | ..               | ..                                               | ..              | 2                                                                                              | 352                                                             |
| » 5 001 » 6 000 ..                | ..                                                                                                              | ..                                               | ..         | ..                                               | ..         | ..                                               | ..           | ..                                               | ..           | ..                                               | ..           | ..                                               | ..           | ..                                               | 1              | 322                                              | ..               | ..                                               | ..              | 1                                                                                              | 322                                                             |
| » 6 001 » 7 000 ..                | ..                                                                                                              | ..                                               | ..         | ..                                               | ..         | ..                                               | ..           | 1                                                | 45           | ..                                               | ..           | ..                                               | ..           | ..                                               | 1              | 412                                              | ..               | ..                                               | ..              | 2                                                                                              | 457                                                             |
| » 7 001 » 8 000 ..                | ..                                                                                                              | ..                                               | ..         | ..                                               | ..         | ..                                               | ..           | ..                                               | 1            | 55                                               | ..           | ..                                               | ..           | ..                                               | 1              | 370                                              | ..               | ..                                               | ..              | 2                                                                                              | 425                                                             |
| » 8 001 » 9 000 ..                | ..                                                                                                              | ..                                               | ..         | ..                                               | ..         | ..                                               | ..           | ..                                               | ..           | ..                                               | ..           | ..                                               | ..           | ..                                               | ..             | ..                                               | ..               | ..                                               | ..              | ..                                                                                             | ..                                                              |
| » 9 001 » 10 000 ..               | ..                                                                                                              | ..                                               | ..         | ..                                               | ..         | ..                                               | ..           | ..                                               | ..           | ..                                               | 1            | 336                                              | ..           | ..                                               | ..             | ..                                               | ..               | ..                                               | ..              | 1                                                                                              | 336                                                             |
| » 10 001 » 15 000 ..              | ..                                                                                                              | ..                                               | ..         | ..                                               | 1          | 31                                               | ..           | ..                                               | ..           | ..                                               | 2            | 771                                              | ..           | ..                                               | ..             | ..                                               | ..               | ..                                               | ..              | 3                                                                                              | 802                                                             |
| » 15 001 » 20 000 ..              | ..                                                                                                              | ..                                               | ..         | ..                                               | ..         | ..                                               | ..           | ..                                               | ..           | ..                                               | ..           | ..                                               | ..           | ..                                               | 1              | 975                                              | ..               | ..                                               | ..              | 1                                                                                              | 975                                                             |
| » 20 001 » 25 000 ..              | ..                                                                                                              | ..                                               | ..         | ..                                               | ..         | ..                                               | ..           | ..                                               | ..           | ..                                               | ..           | ..                                               | ..           | ..                                               | ..             | ..                                               | ..               | ..                                               | ..              | ..                                                                                             | ..                                                              |
| » 25 001 » 30 000 ..              | ..                                                                                                              | ..                                               | ..         | ..                                               | ..         | ..                                               | ..           | ..                                               | ..           | ..                                               | ..           | ..                                               | ..           | ..                                               | ..             | ..                                               | ..               | ..                                               | ..              | ..                                                                                             | ..                                                              |
| » 30 001 » 40 000 ..              | ..                                                                                                              | ..                                               | ..         | ..                                               | ..         | ..                                               | ..           | ..                                               | ..           | ..                                               | ..           | ..                                               | ..           | ..                                               | ..             | ..                                               | ..               | ..                                               | ..              | ..                                                                                             | ..                                                              |
| » 40 001 » 50 000 ..              | ..                                                                                                              | ..                                               | ..         | ..                                               | ..         | ..                                               | ..           | ..                                               | ..           | ..                                               | ..           | ..                                               | ..           | ..                                               | ..             | ..                                               | ..               | ..                                               | ..              | ..                                                                                             | ..                                                              |
| » 50 001 » 60 000 ..              | ..                                                                                                              | ..                                               | ..         | ..                                               | ..         | ..                                               | ..           | ..                                               | ..           | ..                                               | ..           | ..                                               | ..           | ..                                               | ..             | ..                                               | ..               | ..                                               | ..              | ..                                                                                             | ..                                                              |
| » 60 001 » 70 000 ..              | ..                                                                                                              | ..                                               | ..         | ..                                               | ..         | ..                                               | ..           | ..                                               | ..           | ..                                               | ..           | ..                                               | ..           | ..                                               | ..             | ..                                               | ..               | ..                                               | ..              | ..                                                                                             | ..                                                              |
| » 70 001 » 80 000 ..              | ..                                                                                                              | ..                                               | ..         | ..                                               | ..         | ..                                               | ..           | ..                                               | ..           | ..                                               | ..           | ..                                               | ..           | ..                                               | ..             | ..                                               | ..               | ..                                               | ..              | ..                                                                                             | ..                                                              |
| » 80 001 » 90 000 ..              | ..                                                                                                              | ..                                               | ..         | ..                                               | ..         | ..                                               | ..           | ..                                               | ..           | ..                                               | ..           | ..                                               | ..           | ..                                               | ..             | ..                                               | ..               | ..                                               | ..              | ..                                                                                             | ..                                                              |
| » 90 001 » 100 000 ..             | ..                                                                                                              | ..                                               | ..         | ..                                               | ..         | ..                                               | ..           | ..                                               | ..           | ..                                               | ..           | ..                                               | ..           | ..                                               | ..             | ..                                               | ..               | ..                                               | ..              | ..                                                                                             | ..                                                              |
| Di oltre 100 000 ..               | ..                                                                                                              | ..                                               | ..         | ..                                               | ..         | ..                                               | ..           | ..                                               | ..           | ..                                               | ..           | ..                                               | ..           | ..                                               | ..             | ..                                               | ..               | ..                                               | ..              | ..                                                                                             | ..                                                              |
| <b>IN COMPLESSO</b>               | <b>3</b>                                                                                                        | <b>14</b>                                        | <b>5</b>   | <b>70</b>                                        | <b>5</b>   | <b>131</b>                                       | <b>5</b>     | <b>177</b>                                       | <b>2</b>     | <b>87</b>                                        | <b>7</b>     | <b>522</b>                                       | <b>10</b>    | <b>1 409</b>                                     | <b>2</b>       | <b>440</b>                                       | <b>6</b>         | <b>2 161</b>                                     | <b>1</b>        | <b>412</b>                                                                                     | <b>47</b>                                                       |
|                                   |                                                                                                                 |                                                  |            |                                                  |            |                                                  |              |                                                  |              |                                                  |              |                                                  |              |                                                  |                |                                                  |                  |                                                  |                 |                                                                                                | <b>6 398</b>                                                    |

Segue TAVOLA VIII\* — COMUNI, LA CUI POPOLAZIONE LEGALE DIMINUÌ DAL 10 FEBBRAIO 1901 AL 10 GIUGNO 1911, CLASSIFICATI SECONDO LA POPOLAZIONE LORO A QUEST'ULTIMA DATA E SECONDO LA GRANDEZZA DELLA DIMINUZIONE.

| POPOLAZIONE<br>COMUNALE<br>LEGALE | dei comuni che durante il periodo dal 10 febbraio 1901 al 10 giugno 1911 ebbero la popolazione legale diminuita |                                                  |            |            |                                                  |            |             |                                                  |              |              |                                                  |              |              |                                                  |              |                |                                                  |                  |                   |                                                  | Numero complessivo dei comuni, la cui popolazione legale diminuì nel suddetto periodo di tempo | Corrispondente diminuzione complessiva della popolazione legale |    |    |       |
|-----------------------------------|-----------------------------------------------------------------------------------------------------------------|--------------------------------------------------|------------|------------|--------------------------------------------------|------------|-------------|--------------------------------------------------|--------------|--------------|--------------------------------------------------|--------------|--------------|--------------------------------------------------|--------------|----------------|--------------------------------------------------|------------------|-------------------|--------------------------------------------------|------------------------------------------------------------------------------------------------|-----------------------------------------------------------------|----|----|-------|
|                                   | Numero                                                                                                          | Diminuzione complessiva nella popolazione legale |            | Numero     | Diminuzione complessiva nella popolazione legale |            | Numero      | Diminuzione complessiva nella popolazione legale |              | Numero       | Diminuzione complessiva nella popolazione legale |              | Numero       | Diminuzione complessiva nella popolazione legale |              | Numero         | Diminuzione complessiva nella popolazione legale |                  | Numero            | Diminuzione complessiva nella popolazione legale |                                                                                                |                                                                 |    |    |       |
|                                   | Numero                                                                                                          | da 1 a 10                                        | da 11 a 20 | da 21 a 30 | da 31 a 40                                       | da 41 a 50 | da 51 a 100 | da 101 a 200                                     | da 201 a 300 | da 301 a 400 | da 401 a 500                                     | da 501 a 600 | da 601 a 700 | da 701 a 800                                     | da 801 a 900 | da 901 a 1 000 | da 1 001 a 3 000                                 | da 3 001 a 5 000 | da 5 001 a 10 000 | di oltre 10 000                                  |                                                                                                |                                                                 |    |    |       |
|                                   | abitanti                                                                                                        |                                                  |            |            |                                                  |            |             |                                                  |              |              |                                                  |              |              |                                                  |              |                |                                                  |                  |                   |                                                  |                                                                                                |                                                                 |    |    |       |
| <b>UMBRIA.</b>                    |                                                                                                                 |                                                  |            |            |                                                  |            |             |                                                  |              |              |                                                  |              |              |                                                  |              |                |                                                  |                  |                   |                                                  |                                                                                                |                                                                 |    |    |       |
| Fino a 100.                       | ..                                                                                                              | ..                                               | ..         | ..         | ..                                               | ..         | ..          | ..                                               | ..           | ..           | ..                                               | ..           | ..           | ..                                               | ..           | ..             | ..                                               | ..               | ..                | ..                                               | ..                                                                                             | ..                                                              | .. | .. | ..    |
| Da 101 a 200                      | ..                                                                                                              | ..                                               | ..         | ..         | ..                                               | ..         | ..          | ..                                               | ..           | ..           | ..                                               | ..           | ..           | ..                                               | ..           | ..             | ..                                               | ..               | ..                | ..                                               | ..                                                                                             | ..                                                              | .. | .. | ..    |
| » 201 » 300                       | ..                                                                                                              | ..                                               | ..         | ..         | ..                                               | ..         | ..          | ..                                               | ..           | ..           | ..                                               | ..           | ..           | ..                                               | ..           | ..             | ..                                               | ..               | ..                | ..                                               | ..                                                                                             | ..                                                              | .. | .. | ..    |
| » 301 » 400                       | ..                                                                                                              | ..                                               | ..         | ..         | ..                                               | ..         | ..          | ..                                               | ..           | ..           | ..                                               | ..           | ..           | ..                                               | ..           | ..             | ..                                               | ..               | ..                | ..                                               | ..                                                                                             | ..                                                              | .. | .. | ..    |
| » 401 » 500                       | ..                                                                                                              | ..                                               | ..         | ..         | ..                                               | ..         | ..          | ..                                               | ..           | ..           | ..                                               | ..           | ..           | ..                                               | ..           | ..             | ..                                               | ..               | ..                | ..                                               | ..                                                                                             | ..                                                              | .. | .. | ..    |
| » 501 » 1 000                     | ..                                                                                                              | ..                                               | 1          | 16         | ..                                               | ..         | 2           | 74                                               | ..           | ..           | 3                                                | 207          | ..           | ..                                               | ..           | ..             | ..                                               | ..               | ..                | ..                                               | ..                                                                                             | ..                                                              | .. | 6  | 297   |
| » 1 001 » 2 000                   | 1                                                                                                               | 3                                                | 3          | 47         | ..                                               | ..         | 2           | 66                                               | 1            | 50           | 5                                                | 384          | 4            | 504                                              | 1            | 242            | ..                                               | ..               | ..                | ..                                               | ..                                                                                             | ..                                                              | .. | 17 | 1 296 |
| » 2 001 » 3 000                   | ..                                                                                                              | ..                                               | 1          | 14         | ..                                               | ..         | ..          | ..                                               | ..           | ..           | ..                                               | ..           | ..           | ..                                               | ..           | ..             | ..                                               | ..               | ..                | ..                                               | ..                                                                                             | ..                                                              | .. | 2  | 439   |
| » 3 001 » 4 000                   | ..                                                                                                              | ..                                               | ..         | ..         | ..                                               | ..         | ..          | ..                                               | ..           | ..           | ..                                               | ..           | ..           | ..                                               | ..           | ..             | ..                                               | ..               | ..                | ..                                               | ..                                                                                             | ..                                                              | .. | .. | ..    |
| » 4 001 » 5 000                   | ..                                                                                                              | ..                                               | ..         | ..         | ..                                               | ..         | ..          | ..                                               | ..           | ..           | ..                                               | 1            | 151          | ..                                               | ..           | ..             | ..                                               | ..               | ..                | ..                                               | ..                                                                                             | ..                                                              | .. | 1  | 151   |
| » 5 001 » 6 000                   | ..                                                                                                              | ..                                               | ..         | ..         | ..                                               | ..         | ..          | ..                                               | ..           | ..           | ..                                               | 1            | 184          | ..                                               | ..           | ..             | ..                                               | ..               | ..                | ..                                               | ..                                                                                             | ..                                                              | .. | 1  | 184   |
| » 6 001 » 7 000                   | 1                                                                                                               | 9                                                | ..         | ..         | ..                                               | ..         | ..          | ..                                               | ..           | ..           | ..                                               | ..           | ..           | ..                                               | ..           | ..             | ..                                               | ..               | ..                | ..                                               | ..                                                                                             | ..                                                              | .. | 1  | 9     |
| » 7 001 » 8 000                   | ..                                                                                                              | ..                                               | ..         | ..         | ..                                               | ..         | ..          | ..                                               | ..           | ..           | ..                                               | ..           | ..           | ..                                               | ..           | ..             | ..                                               | ..               | ..                | ..                                               | ..                                                                                             | ..                                                              | .. | .. | ..    |
| » 8 001 » 9 000                   | ..                                                                                                              | ..                                               | ..         | ..         | ..                                               | ..         | ..          | ..                                               | ..           | ..           | ..                                               | ..           | ..           | ..                                               | ..           | ..             | ..                                               | ..               | ..                | ..                                               | ..                                                                                             | ..                                                              | .. | .. | ..    |
| » 9 001 » 10 000                  | ..                                                                                                              | ..                                               | ..         | ..         | ..                                               | ..         | ..          | ..                                               | ..           | ..           | ..                                               | ..           | 1            | 220                                              | ..           | ..             | ..                                               | ..               | ..                | ..                                               | ..                                                                                             | ..                                                              | .. | 1  | 220   |
| » 10 001 » 15 000                 | ..                                                                                                              | ..                                               | ..         | ..         | ..                                               | ..         | ..          | ..                                               | ..           | ..           | ..                                               | ..           | 1            | 310                                              | ..           | ..             | ..                                               | ..               | ..                | ..                                               | ..                                                                                             | ..                                                              | .. | 1  | 310   |
| » 15 001 » 20 000                 | ..                                                                                                              | ..                                               | ..         | ..         | ..                                               | ..         | ..          | ..                                               | ..           | ..           | ..                                               | 1            | 178          | ..                                               | ..           | ..             | ..                                               | ..               | ..                | ..                                               | ..                                                                                             | ..                                                              | .. | 1  | 178   |
| » 20 001 » 25 000                 | ..                                                                                                              | ..                                               | ..         | ..         | ..                                               | ..         | ..          | ..                                               | ..           | ..           | ..                                               | ..           | ..           | ..                                               | ..           | ..             | ..                                               | ..               | ..                | ..                                               | ..                                                                                             | ..                                                              | .. | .. | ..    |
| » 25 001 » 30 000                 | ..                                                                                                              | ..                                               | ..         | ..         | ..                                               | ..         | ..          | ..                                               | ..           | ..           | ..                                               | ..           | ..           | ..                                               | ..           | ..             | ..                                               | ..               | ..                | ..                                               | ..                                                                                             | ..                                                              | .. | .. | ..    |
| » 30 001 » 40 000                 | ..                                                                                                              | ..                                               | ..         | ..         | ..                                               | ..         | ..          | ..                                               | ..           | ..           | ..                                               | ..           | ..           | ..                                               | ..           | ..             | ..                                               | ..               | ..                | ..                                               | ..                                                                                             | ..                                                              | .. | .. | ..    |
| » 40 001 » 50 000                 | ..                                                                                                              | ..                                               | ..         | ..         | ..                                               | ..         | ..          | ..                                               | ..           | ..           | ..                                               | ..           | ..           | ..                                               | ..           | ..             | ..                                               | ..               | ..                | ..                                               | ..                                                                                             | ..                                                              | .. | .. | ..    |
| » 50 001 » 60 000                 | ..                                                                                                              | ..                                               | ..         | ..         | ..                                               | ..         | ..          | ..                                               | ..           | ..           | ..                                               | ..           | ..           | ..                                               | ..           | ..             | ..                                               | ..               | ..                | ..                                               | ..                                                                                             | ..                                                              | .. | .. | ..    |
| » 60 001 » 70 000                 | ..                                                                                                              | ..                                               | ..         | ..         | ..                                               | ..         | ..          | ..                                               | ..           | ..           | ..                                               | ..           | ..           | ..                                               | ..           | ..             | ..                                               | ..               | ..                | ..                                               | ..                                                                                             | ..                                                              | .. | .. | ..    |
| » 70 001 » 80 000                 | ..                                                                                                              | ..                                               | ..         | ..         | ..                                               | ..         | ..          | ..                                               | ..           | ..           | ..                                               | ..           | ..           | ..                                               | ..           | ..             | ..                                               | ..               | ..                | ..                                               | ..                                                                                             | ..                                                              | .. | .. | ..    |
| » 80 001 » 90 000                 | ..                                                                                                              | ..                                               | ..         | ..         | ..                                               | ..         | ..          | ..                                               | ..           | ..           | ..                                               | ..           | ..           | ..                                               | ..           | ..             | ..                                               | ..               | ..                | ..                                               | ..                                                                                             | ..                                                              | .. | .. | ..    |
| » 90 001 » 100 000                | ..                                                                                                              | ..                                               | ..         | ..         | ..                                               | ..         | ..          | ..                                               | ..           | ..           | ..                                               | ..           | ..           | ..                                               | ..           | ..             | ..                                               | ..               | ..                | ..                                               | ..                                                                                             | ..                                                              | .. | .. | ..    |
| Di oltre 100 000                  | ..                                                                                                              | ..                                               | ..         | ..         | ..                                               | ..         | ..          | ..                                               | ..           | ..           | ..                                               | ..           | ..           | ..                                               | ..           | ..             | ..                                               | ..               | ..                | ..                                               | ..                                                                                             | ..                                                              | .. | .. | ..    |
| IN COMPLESSO                      | 2                                                                                                               | 12                                               | 5          | 77         | ..                                               | ..         | 4           | 140                                              | 1            | 50           | 8                                                | 591          | 7            | 1 017                                            | 2            | 462            | 1                                                | 310              | 1                 | 425                                              | ..                                                                                             | ..                                                              | .. | 31 | 3 084 |

Segue TAVOLA VIII\*. — COMUNI, LA CUI POPOLAZIONE LEGALE DIMINUI DAL 10 FEBBRAIO 1901 AL 10 GIUGNO 1911, CLASSIFICATI SECONDO LA POPOLAZIONE LORO A QUEST'ULTIMA DATA E SECONDO LA GRANDEZZA DELLA DIMINUZIONE.

| POPOLAZIONE<br>COMUNALE<br>LEGALE | del comuni che durante il periodo dal 10 febbraio 1901 al 10 giugno 1911 ebbero la popolazione legale diminuita |                                                  |            |                                                  |            |                                                  |              |                                                  |              |                                                  |              |                                                  |              |                                                  |                |                                                  |                  |                                                  |                 |                                                  | Numero complessivo dei comuni, la cui popolazione legale diminuì nel suddetto periodo di tempo | Corrispondente diminuzione complessiva della popolazione legale |       |
|-----------------------------------|-----------------------------------------------------------------------------------------------------------------|--------------------------------------------------|------------|--------------------------------------------------|------------|--------------------------------------------------|--------------|--------------------------------------------------|--------------|--------------------------------------------------|--------------|--------------------------------------------------|--------------|--------------------------------------------------|----------------|--------------------------------------------------|------------------|--------------------------------------------------|-----------------|--------------------------------------------------|------------------------------------------------------------------------------------------------|-----------------------------------------------------------------|-------|
|                                   | Numero                                                                                                          | Diminuzione complessiva nella popolazione legale | Numero     | Diminuzione complessiva nella popolazione legale | Numero     | Diminuzione complessiva nella popolazione legale | Numero       | Diminuzione complessiva nella popolazione legale | Numero       | Diminuzione complessiva nella popolazione legale | Numero       | Diminuzione complessiva nella popolazione legale | Numero       | Diminuzione complessiva nella popolazione legale | Numero         | Diminuzione complessiva nella popolazione legale | Numero           | Diminuzione complessiva nella popolazione legale | Numero          | Diminuzione complessiva nella popolazione legale |                                                                                                |                                                                 |       |
|                                   | da 1 a 10                                                                                                       | da 11 a 20                                       | da 21 a 30 | da 31 a 40                                       | da 41 a 50 | da 51 a 100                                      | da 101 a 200 | da 201 a 300                                     | da 301 a 400 | da 401 a 500                                     | da 501 a 600 | da 601 a 700                                     | da 701 a 800 | da 801 a 900                                     | da 901 a 1 000 | da 1 001 a 3 000                                 | da 3 001 a 5 000 | da 5 001 a 10 000                                | di oltre 10 000 | abitanti                                         |                                                                                                |                                                                 |       |
| <b>LAZIO.</b>                     |                                                                                                                 |                                                  |            |                                                  |            |                                                  |              |                                                  |              |                                                  |              |                                                  |              |                                                  |                |                                                  |                  |                                                  |                 |                                                  |                                                                                                |                                                                 |       |
| Fino a 100 . . .                  | ..                                                                                                              | ..                                               | ..         | ..                                               | ..         | ..                                               | ..           | ..                                               | ..           | ..                                               | ..           | ..                                               | ..           | ..                                               | ..             | ..                                               | ..               | ..                                               | ..              | ..                                               | ..                                                                                             | ..                                                              | ..    |
| Da 101 a 200                      | ..                                                                                                              | ..                                               | ..         | ..                                               | ..         | ..                                               | ..           | ..                                               | ..           | ..                                               | ..           | ..                                               | ..           | ..                                               | ..             | ..                                               | ..               | ..                                               | ..              | ..                                               | ..                                                                                             | ..                                                              | ..    |
| » 201 » 300                       | ..                                                                                                              | ..                                               | ..         | ..                                               | ..         | ..                                               | ..           | ..                                               | ..           | ..                                               | ..           | ..                                               | ..           | ..                                               | ..             | ..                                               | ..               | ..                                               | ..              | ..                                               | ..                                                                                             | ..                                                              | ..    |
| » 301 » 400                       | ..                                                                                                              | ..                                               | ..         | ..                                               | ..         | ..                                               | ..           | ..                                               | ..           | ..                                               | ..           | ..                                               | ..           | ..                                               | ..             | ..                                               | ..               | ..                                               | ..              | ..                                               | ..                                                                                             | ..                                                              | ..    |
| » 401 » 500                       | ..                                                                                                              | ..                                               | ..         | ..                                               | ..         | ..                                               | ..           | ..                                               | ..           | ..                                               | ..           | ..                                               | ..           | ..                                               | ..             | ..                                               | ..               | ..                                               | ..              | ..                                               | ..                                                                                             | ..                                                              | ..    |
| » 501 » 1 000                     | ..                                                                                                              | ..                                               | 2          | 29                                               | ..         | ..                                               | ..           | 1                                                | 50           | ..                                               | ..           | ..                                               | ..           | ..                                               | ..             | ..                                               | ..               | ..                                               | ..              | ..                                               | ..                                                                                             | ..                                                              | 5     |
| » 1 001 » 2 000                   | 3                                                                                                               | 19                                               | 1          | 20                                               | 3          | 89                                               | ..           | ..                                               | ..           | 3                                                | 242          | 3                                                | 359          | ..                                               | ..             | ..                                               | ..               | ..                                               | ..              | ..                                               | ..                                                                                             | ..                                                              | 13    |
| » 2 001 » 3 000                   | 1                                                                                                               | 3                                                | 1          | 14                                               | 2          | 52                                               | ..           | ..                                               | ..           | 2                                                | 139          | ..                                               | ..           | ..                                               | ..             | ..                                               | ..               | ..                                               | ..              | ..                                               | ..                                                                                             | ..                                                              | 6     |
| » 3 001 » 4 000                   | ..                                                                                                              | ..                                               | ..         | ..                                               | ..         | ..                                               | 1            | 31                                               | ..           | 1                                                | 95           | 1                                                | 117          | ..                                               | ..             | ..                                               | ..               | ..                                               | ..              | ..                                               | ..                                                                                             | ..                                                              | 3     |
| » 4 001 » 5 000                   | 1                                                                                                               | 1                                                | ..         | ..                                               | 1          | 29                                               | ..           | ..                                               | ..           | ..                                               | ..           | ..                                               | ..           | ..                                               | ..             | ..                                               | ..               | ..                                               | ..              | ..                                               | ..                                                                                             | ..                                                              | 2     |
| » 5 001 » 6 000                   | ..                                                                                                              | ..                                               | ..         | ..                                               | ..         | ..                                               | ..           | ..                                               | ..           | 1                                                | 60           | 2                                                | 363          | ..                                               | ..             | ..                                               | ..               | ..                                               | ..              | ..                                               | ..                                                                                             | ..                                                              | 3     |
| » 6 001 » 7 000                   | ..                                                                                                              | ..                                               | ..         | ..                                               | ..         | ..                                               | ..           | ..                                               | ..           | ..                                               | 2            | 305                                              | ..           | ..                                               | ..             | ..                                               | ..               | ..                                               | ..              | ..                                               | ..                                                                                             | ..                                                              | 2     |
| » 7 001 » 8 000                   | ..                                                                                                              | ..                                               | ..         | ..                                               | ..         | ..                                               | ..           | ..                                               | ..           | ..                                               | ..           | 1                                                | 241          | ..                                               | ..             | ..                                               | ..               | ..                                               | ..              | ..                                               | ..                                                                                             | ..                                                              | 1     |
| » 8 001 » 9 000                   | ..                                                                                                              | ..                                               | ..         | ..                                               | ..         | ..                                               | ..           | ..                                               | ..           | ..                                               | ..           | ..                                               | ..           | ..                                               | ..             | ..                                               | ..               | ..                                               | ..              | ..                                               | ..                                                                                             | ..                                                              | ..    |
| » 9 001 » 10 000                  | ..                                                                                                              | ..                                               | ..         | ..                                               | ..         | ..                                               | ..           | ..                                               | ..           | ..                                               | ..           | ..                                               | ..           | ..                                               | ..             | ..                                               | ..               | ..                                               | ..              | ..                                               | ..                                                                                             | ..                                                              | ..    |
| » 10 001 » 15 000                 | ..                                                                                                              | ..                                               | ..         | ..                                               | ..         | ..                                               | ..           | ..                                               | ..           | ..                                               | ..           | ..                                               | ..           | ..                                               | ..             | ..                                               | ..               | ..                                               | ..              | ..                                               | ..                                                                                             | ..                                                              | ..    |
| » 15 001 » 20 000                 | ..                                                                                                              | ..                                               | ..         | ..                                               | ..         | ..                                               | ..           | ..                                               | ..           | ..                                               | ..           | ..                                               | ..           | ..                                               | ..             | ..                                               | ..               | ..                                               | ..              | ..                                               | ..                                                                                             | ..                                                              | ..    |
| » 20 001 » 25 000                 | ..                                                                                                              | ..                                               | ..         | ..                                               | ..         | ..                                               | ..           | ..                                               | ..           | ..                                               | ..           | ..                                               | ..           | ..                                               | ..             | ..                                               | ..               | ..                                               | ..              | ..                                               | ..                                                                                             | ..                                                              | ..    |
| » 25 001 » 30 000                 | ..                                                                                                              | ..                                               | ..         | ..                                               | ..         | ..                                               | ..           | ..                                               | ..           | ..                                               | ..           | ..                                               | ..           | ..                                               | ..             | ..                                               | ..               | ..                                               | ..              | ..                                               | ..                                                                                             | ..                                                              | ..    |
| » 30 001 » 40 000                 | ..                                                                                                              | ..                                               | ..         | ..                                               | ..         | ..                                               | ..           | ..                                               | ..           | ..                                               | ..           | ..                                               | ..           | ..                                               | ..             | ..                                               | ..               | ..                                               | ..              | ..                                               | ..                                                                                             | ..                                                              | ..    |
| » 40 001 » 50 000                 | ..                                                                                                              | ..                                               | ..         | ..                                               | ..         | ..                                               | ..           | ..                                               | ..           | ..                                               | ..           | ..                                               | ..           | ..                                               | ..             | ..                                               | ..               | ..                                               | ..              | ..                                               | ..                                                                                             | ..                                                              | ..    |
| » 50 001 » 60 000                 | ..                                                                                                              | ..                                               | ..         | ..                                               | ..         | ..                                               | ..           | ..                                               | ..           | ..                                               | ..           | ..                                               | ..           | ..                                               | ..             | ..                                               | ..               | ..                                               | ..              | ..                                               | ..                                                                                             | ..                                                              | ..    |
| » 60 001 » 70 000                 | ..                                                                                                              | ..                                               | ..         | ..                                               | ..         | ..                                               | ..           | ..                                               | ..           | ..                                               | ..           | ..                                               | ..           | ..                                               | ..             | ..                                               | ..               | ..                                               | ..              | ..                                               | ..                                                                                             | ..                                                              | ..    |
| » 70 001 » 80 000                 | ..                                                                                                              | ..                                               | ..         | ..                                               | ..         | ..                                               | ..           | ..                                               | ..           | ..                                               | ..           | ..                                               | ..           | ..                                               | ..             | ..                                               | ..               | ..                                               | ..              | ..                                               | ..                                                                                             | ..                                                              | ..    |
| » 80 001 » 90 000                 | ..                                                                                                              | ..                                               | ..         | ..                                               | ..         | ..                                               | ..           | ..                                               | ..           | ..                                               | ..           | ..                                               | ..           | ..                                               | ..             | ..                                               | ..               | ..                                               | ..              | ..                                               | ..                                                                                             | ..                                                              | ..    |
| » 90 001 » 100 000                | ..                                                                                                              | ..                                               | ..         | ..                                               | ..         | ..                                               | ..           | ..                                               | ..           | ..                                               | ..           | ..                                               | ..           | ..                                               | ..             | ..                                               | ..               | ..                                               | ..              | ..                                               | ..                                                                                             | ..                                                              | ..    |
| Di oltre 100 000                  | ..                                                                                                              | ..                                               | ..         | ..                                               | ..         | ..                                               | ..           | ..                                               | ..           | ..                                               | ..           | ..                                               | ..           | ..                                               | ..             | ..                                               | ..               | ..                                               | ..              | ..                                               | ..                                                                                             | ..                                                              | ..    |
| IN COMPLESSO                      | 5                                                                                                               | 23                                               | 4          | 63                                               | 6          | 170                                              | 1            | 31                                               | 1            | 50                                               | 7            | 536                                              | 10           | 1 432                                            | 1              | 241                                              | ..               | ..                                               | ..              | ..                                               | ..                                                                                             | 35                                                              | 2 546 |

Segue TAVOLA VIII\* — COMUNI, LA CUI POPOLAZIONE LEGALE DIMINUI DAL 10 FEBBRAIO 1901 AL 10 GIUGNO 1911, CLASSIFICATI SECONDO LA POPOLAZIONE LORO A QUEST'ULTIMA DATA E SECONDO LA GRANDEZZA DELLA DIMINUZIONE.

| POPOLAZIONE<br>COMUNALE<br>LEGALE | dei comuni che durante il periodo dal 10 febbraio 1901 al 10 giugno 1911 ebbero la popolazione legale diminuita |                                                  |            |            |                                                  |            |             |                                                  |              |              |                                                  |              |              |                                                  |              |                |                                                  |                  |                   | Numero complessivo dei comuni, la cui popolazione legale diminuì nel suddetto periodo di tempo | Corrispondente diminuzione complessiva della popolazione legale |                                                  |           |       |       |       |   |       |    |    |   |       |    |    |    |    |    |     |        |
|-----------------------------------|-----------------------------------------------------------------------------------------------------------------|--------------------------------------------------|------------|------------|--------------------------------------------------|------------|-------------|--------------------------------------------------|--------------|--------------|--------------------------------------------------|--------------|--------------|--------------------------------------------------|--------------|----------------|--------------------------------------------------|------------------|-------------------|------------------------------------------------------------------------------------------------|-----------------------------------------------------------------|--------------------------------------------------|-----------|-------|-------|-------|---|-------|----|----|---|-------|----|----|----|----|----|-----|--------|
|                                   | Numero                                                                                                          | Diminuzione complessiva nella popolazione legale |            | Numero     | Diminuzione complessiva nella popolazione legale |            | Numero      | Diminuzione complessiva nella popolazione legale |              | Numero       | Diminuzione complessiva nella popolazione legale |              | Numero       | Diminuzione complessiva nella popolazione legale |              | Numero         | Diminuzione complessiva nella popolazione legale |                  | Numero            |                                                                                                |                                                                 | Diminuzione complessiva nella popolazione legale |           |       |       |       |   |       |    |    |   |       |    |    |    |    |    |     |        |
|                                   | Num. 10                                                                                                         | da 1 a 10                                        | da 11 a 20 | da 21 a 30 | da 31 a 40                                       | da 41 a 50 | da 51 a 100 | da 101 a 200                                     | da 201 a 300 | da 301 a 400 | da 401 a 500                                     | da 501 a 600 | da 601 a 700 | da 701 a 800                                     | da 801 a 900 | da 901 a 1 000 | da 1 001 a 3 000                                 | da 3 001 a 5 000 | da 5 001 a 10 000 |                                                                                                |                                                                 | di oltre 10 000                                  | abituanti |       |       |       |   |       |    |    |   |       |    |    |    |    |    |     |        |
| <b>ABRUZZI E MOLISE.</b>          |                                                                                                                 |                                                  |            |            |                                                  |            |             |                                                  |              |              |                                                  |              |              |                                                  |              |                |                                                  |                  |                   |                                                                                                |                                                                 |                                                  |           |       |       |       |   |       |    |    |   |       |    |    |    |    |    |     |        |
| Fino a 100 . . .                  | ..                                                                                                              | ..                                               | ..         | ..         | ..                                               | ..         | ..          | ..                                               | ..           | ..           | ..                                               | ..           | ..           | ..                                               | ..           | ..             | ..                                               | ..               | ..                | ..                                                                                             | ..                                                              | ..                                               | ..        |       |       |       |   |       |    |    |   |       |    |    |    |    |    |     |        |
| Da 101 a 200 . . .                | ..                                                                                                              | ..                                               | ..         | ..         | ..                                               | ..         | ..          | ..                                               | ..           | ..           | ..                                               | ..           | ..           | ..                                               | ..           | ..             | ..                                               | ..               | ..                | ..                                                                                             | ..                                                              | ..                                               | ..        |       |       |       |   |       |    |    |   |       |    |    |    |    |    |     |        |
| » 201 » 300 . . .                 | ..                                                                                                              | ..                                               | ..         | ..         | ..                                               | ..         | ..          | ..                                               | ..           | ..           | ..                                               | ..           | ..           | ..                                               | ..           | ..             | ..                                               | ..               | ..                | ..                                                                                             | ..                                                              | ..                                               | ..        |       |       |       |   |       |    |    |   |       |    |    |    |    |    |     |        |
| » 301 » 400 . . .                 | ..                                                                                                              | ..                                               | ..         | ..         | ..                                               | ..         | ..          | ..                                               | ..           | ..           | ..                                               | ..           | ..           | ..                                               | ..           | ..             | ..                                               | ..               | ..                | ..                                                                                             | ..                                                              | ..                                               | ..        |       |       |       |   |       |    |    |   |       |    |    |    |    |    |     |        |
| » 401 » 500 . . .                 | ..                                                                                                              | ..                                               | ..         | ..         | ..                                               | ..         | ..          | ..                                               | ..           | ..           | ..                                               | ..           | ..           | ..                                               | ..           | ..             | ..                                               | ..               | ..                | ..                                                                                             | ..                                                              | ..                                               | ..        |       |       |       |   |       |    |    |   |       |    |    |    |    |    |     |        |
| » 500 » 1 000 . . .               | 2                                                                                                               | 15                                               | 2          | 29         | 1                                                | 22         | ..          | 1                                                | 45           | 6            | 458                                              | 4            | 469          | ..                                               | ..           | ..             | ..                                               | ..               | ..                | ..                                                                                             | 16                                                              | 1 088                                            |           |       |       |       |   |       |    |    |   |       |    |    |    |    |    |     |        |
| » 1 001 » 2 000 . . .             | 6                                                                                                               | 26                                               | 2          | 30         | 2                                                | 45         | 1           | 35                                               | ..           | 15           | 1 091                                            | 19           | 2 628        | 9                                                | 2 385        | 2              | 701                                              | ..               | 3                 | 1 598                                                                                          | ..                                                              | 59                                               | 8 539     |       |       |       |   |       |    |    |   |       |    |    |    |    |    |     |        |
| » 2 001 » 3 000 . . .             | 3                                                                                                               | 21                                               | 2          | 27         | 1                                                | 28         | 2           | 66                                               | 2            | 93           | 8                                                | 687          | 8            | 1 248                                            | 8            | 1 836          | 7                                                | 2 540            | 1                 | 477                                                                                            | ..                                                              | 42                                               | 7 023     |       |       |       |   |       |    |    |   |       |    |    |    |    |    |     |        |
| » 3 001 » 4 000 . . .             | 1                                                                                                               | 9                                                | 2          | 26         | ..                                               | ..         | ..          | 1                                                | 48           | 4            | 302                                              | 8            | 1 268        | 9                                                | 2 312        | 2              | 704                                              | 1                | 494               | ..                                                                                             | 1                                                               | 632                                              | ..        | 80    | 6 536 |       |   |       |    |    |   |       |    |    |    |    |    |     |        |
| » 4 001 » 5 000 . . .             | 1                                                                                                               | 7                                                | ..         | ..         | 3                                                | 77         | ..          | ..                                               | ..           | 1            | 73                                               | ..           | ..           | 2                                                | 463          | ..             | ..                                               | ..               | 2                 | 1 043                                                                                          | 1                                                               | 626                                              | ..        | 10    | 2 289 |       |   |       |    |    |   |       |    |    |    |    |    |     |        |
| » 5 001 » 6 000 . . .             | ..                                                                                                              | ..                                               | ..         | ..         | ..                                               | 1          | 35          | 1                                                | 46           | ..           | ..                                               | 2            | 305          | 1                                                | 226          | ..             | ..                                               | ..               | 1                 | 582                                                                                            | ..                                                              | ..                                               | ..        | 6     | 1 144 |       |   |       |    |    |   |       |    |    |    |    |    |     |        |
| » 6 001 » 7 000 . . .             | ..                                                                                                              | ..                                               | ..         | ..         | ..                                               | 1          | 50          | 1                                                | 59           | ..           | ..                                               | ..           | ..           | 1                                                | 327          | ..             | ..                                               | ..               | ..                | ..                                                                                             | ..                                                              | ..                                               | ..        | 3     | 436   |       |   |       |    |    |   |       |    |    |    |    |    |     |        |
| » 7 001 » 8 000 . . .             | ..                                                                                                              | ..                                               | ..         | ..         | ..                                               | ..         | ..          | ..                                               | ..           | ..           | ..                                               | ..           | ..           | ..                                               | ..           | ..             | ..                                               | ..               | 1                 | 716                                                                                            | ..                                                              | ..                                               | ..        | 1     | 1 158 |       |   |       |    |    |   |       |    |    |    |    |    |     |        |
| » 8 001 » 9 000 . . .             | ..                                                                                                              | ..                                               | ..         | ..         | ..                                               | ..         | ..          | ..                                               | ..           | ..           | ..                                               | ..           | ..           | ..                                               | ..           | ..             | ..                                               | ..               | 1                 | 716                                                                                            | ..                                                              | ..                                               | ..        | 1     | 716   |       |   |       |    |    |   |       |    |    |    |    |    |     |        |
| » 9 001 » 10 000 . . .            | ..                                                                                                              | ..                                               | ..         | ..         | ..                                               | 1          | 42          | ..                                               | ..           | ..           | ..                                               | ..           | ..           | ..                                               | ..           | ..             | ..                                               | ..               | 1                 | 42                                                                                             | ..                                                              | ..                                               | ..        | 1     | 42    |       |   |       |    |    |   |       |    |    |    |    |    |     |        |
| » 10 001 » 15 000 . . .           | ..                                                                                                              | ..                                               | ..         | ..         | ..                                               | ..         | 1           | 83                                               | 1            | 163          | ..                                               | ..           | ..           | ..                                               | ..           | ..             | ..                                               | ..               | 1                 | 693                                                                                            | ..                                                              | 1                                                | 855       | ..    | 4     | 1 794 |   |       |    |    |   |       |    |    |    |    |    |     |        |
| » 15 001 » 20 000 . . .           | ..                                                                                                              | ..                                               | ..         | ..         | ..                                               | ..         | ..          | ..                                               | ..           | ..           | ..                                               | ..           | ..           | ..                                               | ..           | ..             | ..                                               | ..               | ..                | ..                                                                                             | ..                                                              | ..                                               | ..        | ..    | ..    |       |   |       |    |    |   |       |    |    |    |    |    |     |        |
| » 20 001 » 25 000 . . .           | ..                                                                                                              | ..                                               | ..         | ..         | ..                                               | ..         | ..          | ..                                               | ..           | ..           | ..                                               | ..           | ..           | ..                                               | ..           | ..             | ..                                               | ..               | ..                | ..                                                                                             | ..                                                              | ..                                               | ..        | ..    | ..    |       |   |       |    |    |   |       |    |    |    |    |    |     |        |
| » 25 001 » 30 000 . . .           | ..                                                                                                              | ..                                               | ..         | ..         | ..                                               | ..         | ..          | ..                                               | ..           | ..           | ..                                               | ..           | ..           | ..                                               | ..           | ..             | ..                                               | ..               | ..                | ..                                                                                             | ..                                                              | ..                                               | ..        | ..    | ..    |       |   |       |    |    |   |       |    |    |    |    |    |     |        |
| » 30 001 » 40 000 . . .           | ..                                                                                                              | ..                                               | ..         | ..         | ..                                               | ..         | ..          | ..                                               | ..           | ..           | ..                                               | ..           | ..           | ..                                               | ..           | ..             | ..                                               | ..               | ..                | ..                                                                                             | ..                                                              | ..                                               | ..        | ..    | ..    |       |   |       |    |    |   |       |    |    |    |    |    |     |        |
| » 40 001 » 50 000 . . .           | ..                                                                                                              | ..                                               | ..         | ..         | ..                                               | ..         | ..          | ..                                               | ..           | ..           | ..                                               | ..           | ..           | ..                                               | ..           | ..             | ..                                               | ..               | ..                | ..                                                                                             | ..                                                              | ..                                               | ..        | ..    | ..    |       |   |       |    |    |   |       |    |    |    |    |    |     |        |
| » 50 001 » 60 000 . . .           | ..                                                                                                              | ..                                               | ..         | ..         | ..                                               | ..         | ..          | ..                                               | ..           | ..           | ..                                               | ..           | ..           | ..                                               | ..           | ..             | ..                                               | ..               | ..                | ..                                                                                             | ..                                                              | ..                                               | ..        | ..    | ..    |       |   |       |    |    |   |       |    |    |    |    |    |     |        |
| » 60 001 » 70 000 . . .           | ..                                                                                                              | ..                                               | ..         | ..         | ..                                               | ..         | ..          | ..                                               | ..           | ..           | ..                                               | ..           | ..           | ..                                               | ..           | ..             | ..                                               | ..               | ..                | ..                                                                                             | ..                                                              | ..                                               | ..        | ..    | ..    |       |   |       |    |    |   |       |    |    |    |    |    |     |        |
| » 70 001 » 80 000 . . .           | ..                                                                                                              | ..                                               | ..         | ..         | ..                                               | ..         | ..          | ..                                               | ..           | ..           | ..                                               | ..           | ..           | ..                                               | ..           | ..             | ..                                               | ..               | ..                | ..                                                                                             | ..                                                              | ..                                               | ..        | ..    | ..    |       |   |       |    |    |   |       |    |    |    |    |    |     |        |
| » 80 001 » 90 000 . . .           | ..                                                                                                              | ..                                               | ..         | ..         | ..                                               | ..         | ..          | ..                                               | ..           | ..           | ..                                               | ..           | ..           | ..                                               | ..           | ..             | ..                                               | ..               | ..                | ..                                                                                             | ..                                                              | ..                                               | ..        | ..    | ..    |       |   |       |    |    |   |       |    |    |    |    |    |     |        |
| » 90 001 » 100 000 . . .          | ..                                                                                                              | ..                                               | ..         | ..         | ..                                               | ..         | ..          | ..                                               | ..           | ..           | ..                                               | ..           | ..           | ..                                               | ..           | ..             | ..                                               | ..               | ..                | ..                                                                                             | ..                                                              | ..                                               | ..        | ..    | ..    |       |   |       |    |    |   |       |    |    |    |    |    |     |        |
| Di oltre 100 000 . . .            | ..                                                                                                              | ..                                               | ..         | ..         | ..                                               | ..         | ..          | ..                                               | ..           | ..           | ..                                               | ..           | ..           | ..                                               | ..           | ..             | ..                                               | ..               | ..                | ..                                                                                             | ..                                                              | ..                                               | ..        | ..    | ..    |       |   |       |    |    |   |       |    |    |    |    |    |     |        |
| IN COMPLESSO                      | 13                                                                                                              | 78                                               | 8          | 112        | 7                                                | 172        | 4           | 136                                              | 7            | 324          | 36                                               | 2 753        | 42           | 6 081                                            | 29           | 7 222          | 12                                               | 4 272            | 2                 | 911                                                                                            | 6                                                               | 3 173                                            | 3         | 1 951 | 1     | 716   | 2 | 1 656 | .. | .. | 1 | 1 158 | .. | .. | .. | .. | .. | 173 | 30 715 |



Segue TAVOLA VIII\*. — COMUNI, LA CUI POPOLAZIONE LEGALE DIMINUÌ DAL 10 FEBBRAIO 1901 AL 10 GIUGNO 1911, CLASSIFICATI SECONDO LA POPOLAZIONE LORO A QUEST'ULTIMA DATA E SECONDO LA GRANDEZZA DELLA DIMINUZIONE.

| POPOLAZIONE<br>COMUNALE<br><br>LEGALE | Numero | dei comuni che durante il periodo dal 10 febbraio 1901 al 10 giugno 1911 ebbero la popolazione legale diminuita |               |               |               |               |                |                 |                 |                 |                 |                 |                 |                 |                 |                   |                     |                     |                      | Numero complessivo dei comuni, la cui popolazione legale diminuì nel suddetto periodo di tempo<br><br>Corrispondente diminuzione complessiva della popolazione legale |       |                    |     |       |    |       |     |       |       |    |    |    |    |    |    |        |    |    |       |        |       |    |       |       |    |    |    |     |        |
|---------------------------------------|--------|-----------------------------------------------------------------------------------------------------------------|---------------|---------------|---------------|---------------|----------------|-----------------|-----------------|-----------------|-----------------|-----------------|-----------------|-----------------|-----------------|-------------------|---------------------|---------------------|----------------------|-----------------------------------------------------------------------------------------------------------------------------------------------------------------------|-------|--------------------|-----|-------|----|-------|-----|-------|-------|----|----|----|----|----|----|--------|----|----|-------|--------|-------|----|-------|-------|----|----|----|-----|--------|
|                                       |        | abituanti                                                                                                       |               |               |               |               |                |                 |                 |                 |                 |                 |                 |                 |                 |                   |                     |                     |                      |                                                                                                                                                                       |       |                    |     |       |    |       |     |       |       |    |    |    |    |    |    |        |    |    |       |        |       |    |       |       |    |    |    |     |        |
|                                       |        | da 1<br>a 10                                                                                                    | da 11<br>a 20 | da 21<br>a 30 | da 31<br>a 40 | da 41<br>a 50 | da 51<br>a 100 | da 101<br>a 200 | da 201<br>a 300 | da 301<br>a 400 | da 401<br>a 500 | da 501<br>a 600 | da 601<br>a 700 | da 701<br>a 800 | da 801<br>a 900 | da 901<br>a 1 000 | da 1 001<br>a 3 000 | da 3 001<br>a 5 000 | da 5 001<br>a 10 000 |                                                                                                                                                                       |       | di oltre<br>10 000 |     |       |    |       |     |       |       |    |    |    |    |    |    |        |    |    |       |        |       |    |       |       |    |    |    |     |        |
| <b>CAMPANIA.</b>                      |        |                                                                                                                 |               |               |               |               |                |                 |                 |                 |                 |                 |                 |                 |                 |                   |                     |                     |                      |                                                                                                                                                                       |       |                    |     |       |    |       |     |       |       |    |    |    |    |    |    |        |    |    |       |        |       |    |       |       |    |    |    |     |        |
| Fino a 100. . .                       | ..     | ..                                                                                                              | ..            | ..            | ..            | ..            | ..             | ..              | ..              | ..              | ..              | ..              | ..              | ..              | ..              | ..                | ..                  | ..                  | ..                   | ..                                                                                                                                                                    |       |                    |     |       |    |       |     |       |       |    |    |    |    |    |    |        |    |    |       |        |       |    |       |       |    |    |    |     |        |
| Da 101 a 200                          | ..     | ..                                                                                                              | ..            | ..            | ..            | ..            | ..             | ..              | ..              | ..              | ..              | ..              | ..              | ..              | ..              | ..                | ..                  | ..                  | ..                   | ..                                                                                                                                                                    |       |                    |     |       |    |       |     |       |       |    |    |    |    |    |    |        |    |    |       |        |       |    |       |       |    |    |    |     |        |
| » 201 » 300                           | ..     | ..                                                                                                              | ..            | ..            | ..            | ..            | ..             | ..              | ..              | ..              | ..              | ..              | ..              | ..              | ..              | ..                | ..                  | ..                  | ..                   | ..                                                                                                                                                                    |       |                    |     |       |    |       |     |       |       |    |    |    |    |    |    |        |    |    |       |        |       |    |       |       |    |    |    |     |        |
| » 301 » 400                           | ..     | ..                                                                                                              | ..            | ..            | ..            | ..            | ..             | ..              | ..              | ..              | ..              | ..              | ..              | ..              | ..              | ..                | ..                  | ..                  | ..                   | ..                                                                                                                                                                    |       |                    |     |       |    |       |     |       |       |    |    |    |    |    |    |        |    |    |       |        |       |    |       |       |    |    |    |     |        |
| » 401 » 500                           | ..     | 1                                                                                                               | 15            | ..            | ..            | ..            | ..             | ..              | ..              | ..              | ..              | ..              | ..              | ..              | ..              | ..                | ..                  | ..                  | ..                   | ..                                                                                                                                                                    | 1     | 15                 |     |       |    |       |     |       |       |    |    |    |    |    |    |        |    |    |       |        |       |    |       |       |    |    |    |     |        |
| » 501 » 1 000                         | ..     | 2                                                                                                               | 27            | 3             | 66            | 4             | 144            | 2               | 100             | 3               | 245             | 4               | 552             | ..              | ..              | ..                | ..                  | ..                  | ..                   | ..                                                                                                                                                                    | 18    | 1 134              |     |       |    |       |     |       |       |    |    |    |    |    |    |        |    |    |       |        |       |    |       |       |    |    |    |     |        |
| » 1 001 » 2 000                       | 3      | 15                                                                                                              | 4             | 60            | 5             | 136           | 1              | 38              | 3               | 135             | 17              | 1 259           | 22              | 3 341           | 14              | 3 521             | 2                   | 663                 | 4                    | 1 798                                                                                                                                                                 | 1     | 551                | 3   | 1 953 | .. | ..    | ..  | ..    | ..    | .. | .. | .. | .. | .. | 79 | 13 470 |    |    |       |        |       |    |       |       |    |    |    |     |        |
| » 2 001 » 3 000                       | 3      | 17                                                                                                              | 1             | 16            | 3             | 78            | 4              | 135             | 3               | 143             | 8               | 581             | 15              | 2 256           | 9               | 2 233             | 7                   | 2 316               | ..                   | ..                                                                                                                                                                    | 1     | 562                | ..  | ..    | .. | ..    | ..  | ..    | ..    | .. | .. | .. | .. | .. | .. | ..     | .. | 54 | 8 337 |        |       |    |       |       |    |    |    |     |        |
| » 3 001 » 4 000                       | 1      | 6                                                                                                               | 4             | 59            | 1             | 24            | 1              | 38              | 1               | 49              | 10              | 814             | 7               | 889             | 3               | 815               | 5                   | 1 755               | 5                    | 2 245                                                                                                                                                                 | 2     | 1 085              | 3   | 2 017 | .. | ..    | 1   | 1 438 | ..    | .. | .. | .. | .. | .. | .. | ..     | .. | .. | 44    | 11 234 |       |    |       |       |    |    |    |     |        |
| » 4 001 » 5 000                       | 1      | 4                                                                                                               | ..            | ..            | 1             | 24            | ..             | ..              | ..              | ..              | ..              | ..              | 4               | 660             | 4               | 1 005             | 1                   | 362                 | 2                    | 956                                                                                                                                                                   | 1     | 533                | ..  | ..    | 1  | 816   | ..  | 1     | 1 203 | .. | .. | .. | .. | .. | .. | ..     | .. | .. | ..    | 16     | 5 563 |    |       |       |    |    |    |     |        |
| » 5 001 » 6 000                       | 1      | 1                                                                                                               | ..            | ..            | ..            | ..            | ..             | ..              | ..              | 1               | 79              | 1               | 165             | 3               | 763             | 1                 | 340                 | 1                   | 481                  | 2                                                                                                                                                                     | 1 104 | 1                  | 629 | ..    | .. | 1     | 864 | ..    | ..    | .. | .. | .. | .. | .. | .. | ..     | .. | .. | 12    | 4 426  |       |    |       |       |    |    |    |     |        |
| » 6 001 » 7 000                       | ..     | ..                                                                                                              | ..            | 1             | 28            | ..            | ..             | ..              | ..              | 1               | 60              | ..              | ..              | ..              | ..              | ..                | 2                   | 704                 | ..                   | ..                                                                                                                                                                    | ..    | ..                 | ..  | ..    | .. | ..    | ..  | ..    | ..    | .. | .. | .. | .. | .. | .. | ..     | .. | .. | ..    | 4      | 792   |    |       |       |    |    |    |     |        |
| » 7 001 » 8 000                       | 1      | 5                                                                                                               | ..            | ..            | ..            | ..            | ..             | ..              | ..              | 4               | 292             | ..              | ..              | ..              | ..              | ..                | ..                  | ..                  | ..                   | ..                                                                                                                                                                    | ..    | ..                 | ..  | ..    | 1  | 811   | ..  | ..    | ..    | .. | .. | .. | .. | .. | .. | ..     | .. | .. | ..    | 6      | 1 108 |    |       |       |    |    |    |     |        |
| » 8 001 » 9 000                       | ..     | ..                                                                                                              | ..            | ..            | ..            | ..            | ..             | ..              | 1               | 46              | ..              | ..              | ..              | ..              | ..              | ..                | ..                  | ..                  | ..                   | ..                                                                                                                                                                    | ..    | ..                 | ..  | ..    | .. | ..    | ..  | ..    | ..    | .. | .. | .. | .. | .. | .. | ..     | .. | .. | ..    | 4      | 1 196 |    |       |       |    |    |    |     |        |
| » 9 001 » 10 000                      | ..     | ..                                                                                                              | ..            | ..            | ..            | ..            | ..             | ..              | ..              | ..              | ..              | ..              | ..              | ..              | ..              | ..                | ..                  | ..                  | ..                   | ..                                                                                                                                                                    | ..    | ..                 | ..  | ..    | .. | ..    | ..  | ..    | ..    | .. | .. | .. | .. | .. | .. | ..     | .. | .. | ..    | ..     | ..    | .. | ..    |       |    |    |    |     |        |
| » 10 001 » 15 000                     | ..     | ..                                                                                                              | ..            | ..            | ..            | ..            | ..             | ..              | ..              | ..              | ..              | ..              | ..              | ..              | 1               | 491               | ..                  | ..                  | ..                   | ..                                                                                                                                                                    | ..    | ..                 | ..  | ..    | .. | 1     | 684 | 2     | 1 499 | .. | .. | .. | .. | .. | .. | ..     | .. | .. | ..    | ..     | ..    | 5  | 3 812 |       |    |    |    |     |        |
| » 15 001 » 20 000                     | ..     | ..                                                                                                              | ..            | 1             | 28            | ..            | ..             | ..              | ..              | ..              | ..              | ..              | ..              | ..              | ..              | ..                | ..                  | ..                  | ..                   | ..                                                                                                                                                                    | ..    | ..                 | ..  | ..    | .. | ..    | ..  | ..    | ..    | .. | .. | .. | .. | .. | .. | ..     | .. | .. | ..    | ..     | ..    | 1  | 28    |       |    |    |    |     |        |
| » 20 001 » 25 000                     | ..     | ..                                                                                                              | ..            | ..            | ..            | ..            | ..             | ..              | ..              | ..              | ..              | ..              | ..              | ..              | 1               | 370               | ..                  | ..                  | ..                   | ..                                                                                                                                                                    | ..    | ..                 | ..  | ..    | .. | ..    | ..  | 1     | 1 178 | .. | .. | .. | .. | .. | .. | ..     | .. | .. | ..    | ..     | ..    | 4  | 2 670 |       |    |    |    |     |        |
| » 25 001 » 30 000                     | ..     | ..                                                                                                              | ..            | ..            | ..            | ..            | ..             | ..              | ..              | ..              | ..              | ..              | ..              | ..              | ..              | ..                | ..                  | ..                  | ..                   | ..                                                                                                                                                                    | ..    | ..                 | ..  | ..    | .. | ..    | ..  | ..    | ..    | .. | .. | .. | .. | .. | .. | ..     | .. | .. | ..    | ..     | ..    | .. | ..    | ..    |    |    |    |     |        |
| » 30 001 » 40 000                     | ..     | ..                                                                                                              | ..            | ..            | ..            | ..            | ..             | ..              | ..              | ..              | ..              | ..              | ..              | ..              | ..              | ..                | ..                  | ..                  | ..                   | ..                                                                                                                                                                    | ..    | ..                 | ..  | ..    | .. | ..    | 1   | 1 341 | ..    | .. | .. | .. | .. | .. | .. | ..     | .. | .. | ..    | ..     | ..    | .. | 1     | 1 341 |    |    |    |     |        |
| » 40 001 » 50 000                     | ..     | ..                                                                                                              | ..            | ..            | ..            | ..            | ..             | ..              | ..              | ..              | ..              | ..              | ..              | ..              | ..              | ..                | ..                  | ..                  | ..                   | ..                                                                                                                                                                    | ..    | ..                 | ..  | ..    | .. | ..    | ..  | ..    | ..    | .. | .. | .. | .. | .. | .. | ..     | .. | .. | ..    | ..     | ..    | .. | ..    | ..    |    |    |    |     |        |
| » 50 001 » 60 000                     | ..     | ..                                                                                                              | ..            | ..            | ..            | ..            | ..             | ..              | ..              | ..              | ..              | ..              | ..              | ..              | ..              | ..                | ..                  | ..                  | ..                   | ..                                                                                                                                                                    | ..    | ..                 | ..  | ..    | .. | ..    | ..  | ..    | ..    | .. | .. | .. | .. | .. | .. | ..     | .. | .. | ..    | ..     | ..    | .. | ..    | ..    | .. |    |    |     |        |
| » 60 001 » 70 000                     | ..     | ..                                                                                                              | ..            | ..            | ..            | ..            | ..             | ..              | ..              | ..              | ..              | ..              | ..              | ..              | ..              | ..                | ..                  | ..                  | ..                   | ..                                                                                                                                                                    | ..    | ..                 | ..  | ..    | .. | ..    | ..  | ..    | ..    | .. | .. | .. | .. | .. | .. | ..     | .. | .. | ..    | ..     | ..    | .. | ..    | ..    | .. |    |    |     |        |
| » 70 001 » 80 000                     | ..     | ..                                                                                                              | ..            | ..            | ..            | ..            | ..             | ..              | ..              | ..              | ..              | ..              | ..              | ..              | ..              | ..                | ..                  | ..                  | ..                   | ..                                                                                                                                                                    | ..    | ..                 | ..  | ..    | .. | ..    | ..  | ..    | ..    | .. | .. | .. | .. | .. | .. | ..     | .. | .. | ..    | ..     | ..    | .. | ..    | ..    | .. |    |    |     |        |
| » 80 001 » 90 000                     | ..     | ..                                                                                                              | ..            | ..            | ..            | ..            | ..             | ..              | ..              | ..              | ..              | ..              | ..              | ..              | ..              | ..                | ..                  | ..                  | ..                   | ..                                                                                                                                                                    | ..    | ..                 | ..  | ..    | .. | ..    | ..  | ..    | ..    | .. | .. | .. | .. | .. | .. | ..     | .. | .. | ..    | ..     | ..    | .. | ..    | ..    | .. |    |    |     |        |
| » 90 001 » 100 000                    | ..     | ..                                                                                                              | ..            | ..            | ..            | ..            | ..             | ..              | ..              | ..              | ..              | ..              | ..              | ..              | ..              | ..                | ..                  | ..                  | ..                   | ..                                                                                                                                                                    | ..    | ..                 | ..  | ..    | .. | ..    | ..  | ..    | ..    | .. | .. | .. | .. | .. | .. | ..     | .. | .. | ..    | ..     | ..    | .. | ..    | ..    | .. | .. |    |     |        |
| Di oltre 100 000                      | ..     | ..                                                                                                              | ..            | ..            | ..            | ..            | ..             | ..              | ..              | ..              | ..              | ..              | ..              | ..              | ..              | ..                | ..                  | ..                  | ..                   | ..                                                                                                                                                                    | ..    | ..                 | ..  | ..    | .. | ..    | ..  | ..    | ..    | .. | .. | .. | .. | .. | .. | ..     | .. | .. | ..    | ..     | ..    | .. | ..    | ..    | .. | .. |    |     |        |
| IN COMPLESSO                          | 10     | 48                                                                                                              | 12            | 177           | 15            | 384           | 10             | 355             | 10              | 473             | 44              | 3 330           | 53              | 7 863           | 34              | 8 600             | 20                  | 6 818               | 13                   | 5 971                                                                                                                                                                 | 10    | 5 536              | 8   | 5 283 | 2  | 1 499 | 3   | 2 491 | ..    | .. | .. | .. | .. | .. | 5  | 6 298  | .. | .. | ..    | ..     | ..    | .. | ..    | ..    | .. | .. | .. | 249 | 55 126 |

Segue TAVOLA VIII\*. — COMUNI, LA CUI POPOLAZIONE LEGALE DIMINÙ DAL 10 FEBBRAIO 1901 AL 10 GIUGNO 1911, CLASSIFICATI SECONDO LA POPOLAZIONE LORO A QUEST'ULTIMA DATA E SECONDO LA GRANDEZZA DELLA DIMINUZIONE.

| POPOLAZIONE         | dei comuni che durante il periodo dal 10 febbraio 1901 al 10 giugno 1911 ebbero la popolazione legale diminuita |                                                  |            |                                                  |             |                                                  |              |                                                  |              |                                                  |              |                                                  |              |                                                  |                  |                                                  |                   |                                                  |        |                                                  | Numero complessivo dei comuni, la cui popolazione legale diminuì nel suddetto periodo di tempo | Corrispondente diminuzione complessiva della popolazione legale |     |   |     |    |    |   |     |   |       |    |    |    |    |    |    |    |       |
|---------------------|-----------------------------------------------------------------------------------------------------------------|--------------------------------------------------|------------|--------------------------------------------------|-------------|--------------------------------------------------|--------------|--------------------------------------------------|--------------|--------------------------------------------------|--------------|--------------------------------------------------|--------------|--------------------------------------------------|------------------|--------------------------------------------------|-------------------|--------------------------------------------------|--------|--------------------------------------------------|------------------------------------------------------------------------------------------------|-----------------------------------------------------------------|-----|---|-----|----|----|---|-----|---|-------|----|----|----|----|----|----|----|-------|
|                     | abituanti                                                                                                       |                                                  |            |                                                  |             |                                                  |              |                                                  |              |                                                  |              |                                                  |              |                                                  |                  |                                                  |                   |                                                  |        |                                                  |                                                                                                |                                                                 |     |   |     |    |    |   |     |   |       |    |    |    |    |    |    |    |       |
|                     | Numero                                                                                                          | Diminuzione complessiva nella popolazione legale | Numero     | Diminuzione complessiva nella popolazione legale | Numero      | Diminuzione complessiva nella popolazione legale | Numero       | Diminuzione complessiva nella popolazione legale | Numero       | Diminuzione complessiva nella popolazione legale | Numero       | Diminuzione complessiva nella popolazione legale | Numero       | Diminuzione complessiva nella popolazione legale | Numero           | Diminuzione complessiva nella popolazione legale | Numero            | Diminuzione complessiva nella popolazione legale | Numero | Diminuzione complessiva nella popolazione legale |                                                                                                |                                                                 |     |   |     |    |    |   |     |   |       |    |    |    |    |    |    |    |       |
| da 1 a 10           | da 11 a 20                                                                                                      | da 21 a 30                                       | da 31 a 40 | da 41 a 50                                       | da 51 a 100 | da 101 a 200                                     | da 201 a 300 | da 301 a 400                                     | da 401 a 500 | da 501 a 600                                     | da 601 a 700 | da 701 a 800                                     | da 801 a 900 | da 901 a 1 000                                   | da 1 001 a 3 000 | da 3 001 a 5 000                                 | da 5 001 a 10 000 | di oltre 10 000                                  |        |                                                  |                                                                                                |                                                                 |     |   |     |    |    |   |     |   |       |    |    |    |    |    |    |    |       |
| Fino a 100. . . . . | ..                                                                                                              | ..                                               | ..         | ..                                               | ..          | ..                                               | ..           | ..                                               | ..           | ..                                               | ..           | ..                                               | ..           | ..                                               | ..               | ..                                               | ..                | ..                                               | ..     | ..                                               | ..                                                                                             | ..                                                              |     |   |     |    |    |   |     |   |       |    |    |    |    |    |    |    |       |
| Da 101 a 200        | ..                                                                                                              | ..                                               | ..         | ..                                               | ..          | ..                                               | ..           | ..                                               | ..           | ..                                               | ..           | ..                                               | ..           | ..                                               | ..               | ..                                               | ..                | ..                                               | ..     | ..                                               | ..                                                                                             | ..                                                              |     |   |     |    |    |   |     |   |       |    |    |    |    |    |    |    |       |
| » 201 » 300         | ..                                                                                                              | ..                                               | ..         | ..                                               | ..          | ..                                               | ..           | ..                                               | ..           | ..                                               | ..           | ..                                               | ..           | ..                                               | ..               | ..                                               | ..                | ..                                               | ..     | ..                                               | ..                                                                                             | ..                                                              |     |   |     |    |    |   |     |   |       |    |    |    |    |    |    |    |       |
| » 301 » 400         | ..                                                                                                              | ..                                               | ..         | ..                                               | ..          | ..                                               | ..           | ..                                               | ..           | ..                                               | ..           | ..                                               | ..           | ..                                               | ..               | ..                                               | ..                | ..                                               | ..     | ..                                               | ..                                                                                             | ..                                                              |     |   |     |    |    |   |     |   |       |    |    |    |    |    |    |    |       |
| » 401 » 500         | ..                                                                                                              | ..                                               | ..         | ..                                               | ..          | ..                                               | ..           | ..                                               | ..           | ..                                               | ..           | ..                                               | ..           | ..                                               | ..               | ..                                               | ..                | ..                                               | ..     | ..                                               | ..                                                                                             | ..                                                              |     |   |     |    |    |   |     |   |       |    |    |    |    |    |    |    |       |
| » 501 » 1 000       | ..                                                                                                              | ..                                               | ..         | ..                                               | ..          | ..                                               | ..           | 2                                                | 194          | ..                                               | ..           | ..                                               | ..           | ..                                               | ..               | ..                                               | ..                | ..                                               | ..     | ..                                               | 2                                                                                              | 194                                                             |     |   |     |    |    |   |     |   |       |    |    |    |    |    |    |    |       |
| » 1 001 » 2 000     | ..                                                                                                              | ..                                               | ..         | ..                                               | ..          | ..                                               | ..           | 2                                                | 319          | 1                                                | 291          | ..                                               | ..           | ..                                               | ..               | ..                                               | ..                | ..                                               | ..     | ..                                               | 3                                                                                              | 610                                                             |     |   |     |    |    |   |     |   |       |    |    |    |    |    |    |    |       |
| » 2 001 » 3 000     | ..                                                                                                              | ..                                               | ..         | ..                                               | 1           | 31                                               | ..           | 2                                                | 332          | ..                                               | ..           | ..                                               | ..           | ..                                               | ..               | ..                                               | ..                | ..                                               | ..     | ..                                               | 3                                                                                              | 363                                                             |     |   |     |    |    |   |     |   |       |    |    |    |    |    |    |    |       |
| » 3 001 » 4 000     | ..                                                                                                              | ..                                               | ..         | ..                                               | 1           | 39                                               | ..           | 1                                                | 100          | 1                                                | 113          | ..                                               | ..           | 1                                                | 724              | ..                                               | ..                | ..                                               | ..     | ..                                               | 4                                                                                              | 976                                                             |     |   |     |    |    |   |     |   |       |    |    |    |    |    |    |    |       |
| » 4 001 » 5 000     | ..                                                                                                              | ..                                               | ..         | 1                                                | 23          | ..                                               | ..           | 1                                                | 55           | ..                                               | ..           | ..                                               | ..           | ..                                               | ..               | ..                                               | ..                | ..                                               | ..     | ..                                               | 3                                                                                              | 1 129                                                           |     |   |     |    |    |   |     |   |       |    |    |    |    |    |    |    |       |
| » 5 001 » 6 000     | ..                                                                                                              | ..                                               | ..         | ..                                               | ..          | ..                                               | ..           | ..                                               | ..           | ..                                               | 1            | 356                                              | ..           | ..                                               | ..               | ..                                               | ..                | ..                                               | ..     | ..                                               | ..                                                                                             | 1                                                               | 356 |   |     |    |    |   |     |   |       |    |    |    |    |    |    |    |       |
| » 6 001 » 7 000     | ..                                                                                                              | ..                                               | ..         | ..                                               | 1           | 32                                               | ..           | ..                                               | ..           | ..                                               | ..           | ..                                               | ..           | ..                                               | ..               | ..                                               | ..                | ..                                               | ..     | ..                                               | 1                                                                                              | 32                                                              |     |   |     |    |    |   |     |   |       |    |    |    |    |    |    |    |       |
| » 7 001 » 8 000     | ..                                                                                                              | ..                                               | ..         | ..                                               | ..          | ..                                               | ..           | ..                                               | ..           | ..                                               | 1            | 505                                              | ..           | ..                                               | ..               | ..                                               | ..                | ..                                               | ..     | ..                                               | ..                                                                                             | 1                                                               | 505 |   |     |    |    |   |     |   |       |    |    |    |    |    |    |    |       |
| » 8 001 » 9 000     | ..                                                                                                              | ..                                               | ..         | ..                                               | ..          | 1                                                | 42           | ..                                               | ..           | ..                                               | ..           | ..                                               | ..           | ..                                               | ..               | ..                                               | ..                | ..                                               | ..     | ..                                               | 2                                                                                              | 1 071                                                           |     |   |     |    |    |   |     |   |       |    |    |    |    |    |    |    |       |
| » 9 001 » 10 000    | ..                                                                                                              | ..                                               | ..         | 1                                                | 35          | ..                                               | ..           | ..                                               | ..           | ..                                               | ..           | ..                                               | ..           | ..                                               | ..               | ..                                               | ..                | ..                                               | ..     | ..                                               | 1                                                                                              | 25                                                              |     |   |     |    |    |   |     |   |       |    |    |    |    |    |    |    |       |
| » 10 001 » 15 000   | ..                                                                                                              | ..                                               | ..         | ..                                               | ..          | ..                                               | ..           | ..                                               | ..           | ..                                               | ..           | ..                                               | ..           | ..                                               | ..               | ..                                               | ..                | ..                                               | ..     | ..                                               | ..                                                                                             | ..                                                              |     |   |     |    |    |   |     |   |       |    |    |    |    |    |    |    |       |
| » 15 001 » 20 000   | ..                                                                                                              | ..                                               | ..         | ..                                               | ..          | ..                                               | ..           | ..                                               | ..           | ..                                               | 1            | 418                                              | ..           | ..                                               | ..               | ..                                               | ..                | ..                                               | ..     | ..                                               | ..                                                                                             | 1                                                               | 418 |   |     |    |    |   |     |   |       |    |    |    |    |    |    |    |       |
| » 20 001 » 25 000   | ..                                                                                                              | ..                                               | ..         | ..                                               | ..          | ..                                               | ..           | ..                                               | ..           | ..                                               | ..           | ..                                               | ..           | ..                                               | ..               | ..                                               | ..                | ..                                               | ..     | ..                                               | ..                                                                                             | ..                                                              |     |   |     |    |    |   |     |   |       |    |    |    |    |    |    |    |       |
| » 25 001 » 30 000   | ..                                                                                                              | ..                                               | ..         | ..                                               | ..          | ..                                               | ..           | ..                                               | ..           | ..                                               | 1            | 178                                              | ..           | ..                                               | ..               | ..                                               | ..                | ..                                               | ..     | ..                                               | ..                                                                                             | 1                                                               | 178 |   |     |    |    |   |     |   |       |    |    |    |    |    |    |    |       |
| » 30 001 » 40 000   | ..                                                                                                              | ..                                               | ..         | ..                                               | ..          | ..                                               | ..           | ..                                               | ..           | ..                                               | ..           | ..                                               | ..           | 1                                                | 930              | ..                                               | ..                | ..                                               | ..     | ..                                               | ..                                                                                             | 1                                                               | 930 |   |     |    |    |   |     |   |       |    |    |    |    |    |    |    |       |
| » 40 001 » 50 000   | ..                                                                                                              | ..                                               | ..         | ..                                               | ..          | ..                                               | ..           | ..                                               | ..           | ..                                               | ..           | ..                                               | ..           | ..                                               | ..               | ..                                               | ..                | ..                                               | ..     | ..                                               | ..                                                                                             | ..                                                              |     |   |     |    |    |   |     |   |       |    |    |    |    |    |    |    |       |
| » 50 001 » 60 000   | ..                                                                                                              | ..                                               | ..         | ..                                               | ..          | ..                                               | ..           | ..                                               | ..           | ..                                               | ..           | ..                                               | ..           | ..                                               | ..               | ..                                               | ..                | ..                                               | ..     | ..                                               | ..                                                                                             | ..                                                              |     |   |     |    |    |   |     |   |       |    |    |    |    |    |    |    |       |
| » 60 001 » 70 000   | ..                                                                                                              | ..                                               | ..         | ..                                               | ..          | ..                                               | ..           | ..                                               | ..           | ..                                               | ..           | ..                                               | ..           | ..                                               | ..               | ..                                               | ..                | ..                                               | ..     | ..                                               | ..                                                                                             | ..                                                              |     |   |     |    |    |   |     |   |       |    |    |    |    |    |    |    |       |
| » 70 001 » 80 000   | ..                                                                                                              | ..                                               | ..         | ..                                               | ..          | ..                                               | ..           | ..                                               | ..           | ..                                               | ..           | ..                                               | ..           | ..                                               | ..               | ..                                               | ..                | ..                                               | ..     | ..                                               | ..                                                                                             | ..                                                              |     |   |     |    |    |   |     |   |       |    |    |    |    |    |    |    |       |
| » 80 001 » 90 000   | ..                                                                                                              | ..                                               | ..         | ..                                               | ..          | ..                                               | ..           | ..                                               | ..           | ..                                               | ..           | ..                                               | ..           | ..                                               | ..               | ..                                               | ..                | ..                                               | ..     | ..                                               | ..                                                                                             | ..                                                              |     |   |     |    |    |   |     |   |       |    |    |    |    |    |    |    |       |
| » 90 001 » 100 000  | ..                                                                                                              | ..                                               | ..         | ..                                               | ..          | ..                                               | ..           | ..                                               | ..           | ..                                               | ..           | ..                                               | ..           | ..                                               | ..               | ..                                               | ..                | ..                                               | ..     | ..                                               | ..                                                                                             | ..                                                              |     |   |     |    |    |   |     |   |       |    |    |    |    |    |    |    |       |
| Di oltre 100 000    | ..                                                                                                              | ..                                               | ..         | ..                                               | ..          | ..                                               | ..           | ..                                               | ..           | ..                                               | ..           | ..                                               | ..           | ..                                               | ..               | ..                                               | ..                | ..                                               | ..     | ..                                               | ..                                                                                             | ..                                                              |     |   |     |    |    |   |     |   |       |    |    |    |    |    |    |    |       |
| <b>IN COMPLESSO</b> | ..                                                                                                              | ..                                               | ..         | 2                                                | 48          | 3                                                | 102          | 1                                                | 42           | 4                                                | 349          | 6                                                | 942          | 1                                                | 291              | 1                                                | 356               | 1                                                | 418    | 1                                                | 505                                                                                            | ..                                                              | ..  | 1 | 724 | .. | .. | 1 | 930 | 2 | 2 080 | .. | .. | .. | .. | .. | .. | 24 | 6 787 |

PUGLIE.

Segue TAVOLA VIII\*. — COMUNI, LA CUI POPOLAZIONE LEGALE DIMINUI DAL 10 FEBBRAIO 1901 AL 10 GIUGNO 1911, CLASSIFICATI SECONDO LA POPOLAZIONE LORO A QUEST'ULTIMA DATA E SECONDO LA GRANDEZZA DELLA DIMINUZIONE.

| POPOLAZIONE<br>COMUNALE<br>LEGALE | dei comuni che durante il periodo dal 10 febbraio 1901 al 10 giugno 1911 ebbero la popolazione legale diminuita |                                                  |            |            |                                                  |            |             |                                                  |              |              |                                                  |              |              |                                                  |              |                |                                                  |                  |                   |                                                  | Numero complessivo dei comuni, la cui popolazione legale diminuì nel suddetto periodo di tempo | Corrispondente diminuzione complessiva della popolazione legale |       |       |   |     |   |     |   |     |   |       |    |    |    |        |
|-----------------------------------|-----------------------------------------------------------------------------------------------------------------|--------------------------------------------------|------------|------------|--------------------------------------------------|------------|-------------|--------------------------------------------------|--------------|--------------|--------------------------------------------------|--------------|--------------|--------------------------------------------------|--------------|----------------|--------------------------------------------------|------------------|-------------------|--------------------------------------------------|------------------------------------------------------------------------------------------------|-----------------------------------------------------------------|-------|-------|---|-----|---|-----|---|-----|---|-------|----|----|----|--------|
|                                   | Numero                                                                                                          | Diminuzione complessiva nella popolazione legale |            | Numero     | Diminuzione complessiva nella popolazione legale |            | Numero      | Diminuzione complessiva nella popolazione legale |              | Numero       | Diminuzione complessiva nella popolazione legale |              | Numero       | Diminuzione complessiva nella popolazione legale |              | Numero         | Diminuzione complessiva nella popolazione legale |                  | Numero            | Diminuzione complessiva nella popolazione legale |                                                                                                |                                                                 |       |       |   |     |   |     |   |     |   |       |    |    |    |        |
|                                   | Numero                                                                                                          | da 1 a 10                                        | da 11 a 20 | da 21 a 30 | da 31 a 40                                       | da 41 a 50 | da 51 a 100 | da 101 a 200                                     | da 201 a 300 | da 301 a 400 | da 401 a 500                                     | da 501 a 600 | da 601 a 700 | da 701 a 800                                     | da 801 a 900 | da 901 a 1 000 | da 1 001 a 3 000                                 | da 3 001 a 5 000 | da 5 001 a 10 000 | di oltre 10 000                                  |                                                                                                |                                                                 |       |       |   |     |   |     |   |     |   |       |    |    |    |        |
| abitanti                          |                                                                                                                 |                                                  |            |            |                                                  |            |             |                                                  |              |              |                                                  |              |              |                                                  |              |                |                                                  |                  |                   |                                                  |                                                                                                |                                                                 |       |       |   |     |   |     |   |     |   |       |    |    |    |        |
| <b>BASILICATA.</b>                |                                                                                                                 |                                                  |            |            |                                                  |            |             |                                                  |              |              |                                                  |              |              |                                                  |              |                |                                                  |                  |                   |                                                  |                                                                                                |                                                                 |       |       |   |     |   |     |   |     |   |       |    |    |    |        |
| Fino a 100 . . . . .              | ..                                                                                                              | ..                                               | ..         | ..         | ..                                               | ..         | ..          | ..                                               | ..           | ..           | ..                                               | ..           | ..           | ..                                               | ..           | ..             | ..                                               | ..               | ..                | ..                                               | ..                                                                                             | ..                                                              | ..    |       |   |     |   |     |   |     |   |       |    |    |    |        |
| Da 101 a 200 ..                   | ..                                                                                                              | ..                                               | ..         | ..         | ..                                               | ..         | ..          | ..                                               | ..           | ..           | ..                                               | ..           | ..           | ..                                               | ..           | ..             | ..                                               | ..               | ..                | ..                                               | ..                                                                                             | ..                                                              | ..    |       |   |     |   |     |   |     |   |       |    |    |    |        |
| » 201 » 300 ..                    | ..                                                                                                              | ..                                               | ..         | ..         | ..                                               | ..         | ..          | ..                                               | ..           | ..           | ..                                               | ..           | ..           | ..                                               | ..           | ..             | ..                                               | ..               | ..                | ..                                               | ..                                                                                             | ..                                                              | ..    |       |   |     |   |     |   |     |   |       |    |    |    |        |
| » 301 » 400 ..                    | ..                                                                                                              | ..                                               | ..         | ..         | ..                                               | ..         | ..          | ..                                               | ..           | ..           | ..                                               | ..           | ..           | ..                                               | ..           | ..             | ..                                               | ..               | ..                | ..                                               | ..                                                                                             | ..                                                              | ..    |       |   |     |   |     |   |     |   |       |    |    |    |        |
| » 401 » 500 ..                    | ..                                                                                                              | ..                                               | ..         | ..         | ..                                               | ..         | ..          | ..                                               | ..           | ..           | ..                                               | ..           | ..           | ..                                               | ..           | ..             | ..                                               | ..               | ..                | ..                                               | ..                                                                                             | ..                                                              | ..    |       |   |     |   |     |   |     |   |       |    |    |    |        |
| » 501 » 1 000 ..                  | ..                                                                                                              | ..                                               | ..         | ..         | ..                                               | ..         | 1           | 59                                               | 1            | 145          | ..                                               | ..           | ..           | ..                                               | ..           | ..             | ..                                               | ..               | ..                | ..                                               | ..                                                                                             | 2                                                               | 204   |       |   |     |   |     |   |     |   |       |    |    |    |        |
| » 1 001 » 2 000                   | 1                                                                                                               | 1                                                | ..         | ..         | ..                                               | 2          | 76          | ..                                               | ..           | 2            | 151                                              | 5            | 798          | 4                                                | 995          | 2              | 721                                              | 1                | 444               | ..                                               | ..                                                                                             | 17                                                              | 3 186 |       |   |     |   |     |   |     |   |       |    |    |    |        |
| » 2 001 » 3 000 ..                | ..                                                                                                              | ..                                               | 1          | 13         | 1                                                | 23         | ..          | ..                                               | ..           | 1            | 60                                               | 5            | 694          | 6                                                | 1 453        | 3              | 997                                              | ..               | ..                | 1                                                | 507                                                                                            | 18                                                              | 3 747 |       |   |     |   |     |   |     |   |       |    |    |    |        |
| » 3 001 » 4 000 ..                | ..                                                                                                              | ..                                               | ..         | ..         | ..                                               | ..         | ..          | 1                                                | 47           | ..           | ..                                               | 2            | 321          | 6                                                | 1 520        | 3              | 1 008                                            | 2                | 873               | 1                                                | 549                                                                                            | 16                                                              | 5 056 |       |   |     |   |     |   |     |   |       |    |    |    |        |
| » 4 001 » 5 000 ..                | ..                                                                                                              | ..                                               | ..         | ..         | ..                                               | ..         | 1           | 31                                               | ..           | 1            | 87                                               | 3            | 397          | 1                                                | 232          | 2              | 644                                              | ..               | ..                | 1                                                | 738                                                                                            | 11                                                              | 3 779 |       |   |     |   |     |   |     |   |       |    |    |    |        |
| » 5 001 » 6 000 ..                | ..                                                                                                              | ..                                               | ..         | ..         | ..                                               | ..         | ..          | ..                                               | ..           | ..           | ..                                               | ..           | ..           | ..                                               | ..           | 1              | 336                                              | ..               | ..                | ..                                               | ..                                                                                             | 2                                                               | 1 331 |       |   |     |   |     |   |     |   |       |    |    |    |        |
| » 6 001 » 7 000 ..                | ..                                                                                                              | ..                                               | ..         | ..         | ..                                               | ..         | ..          | ..                                               | 2            | 169          | 1                                                | 129          | ..           | ..                                               | ..           | ..             | ..                                               | ..               | ..                | ..                                               | ..                                                                                             | 3                                                               | 298   |       |   |     |   |     |   |     |   |       |    |    |    |        |
| » 7 001 » 8 000 ..                | ..                                                                                                              | ..                                               | ..         | ..         | ..                                               | ..         | 1           | 34                                               | ..           | ..           | ..                                               | ..           | ..           | ..                                               | ..           | 1              | 681                                              | ..               | ..                | ..                                               | ..                                                                                             | 3                                                               | 943   |       |   |     |   |     |   |     |   |       |    |    |    |        |
| » 8 001 » 9 000 ..                | ..                                                                                                              | ..                                               | ..         | ..         | ..                                               | ..         | ..          | ..                                               | ..           | ..           | ..                                               | ..           | ..           | ..                                               | ..           | ..             | ..                                               | ..               | ..                | ..                                               | ..                                                                                             | ..                                                              | ..    |       |   |     |   |     |   |     |   |       |    |    |    |        |
| » 9 001 » 10 000 ..               | ..                                                                                                              | ..                                               | ..         | ..         | ..                                               | ..         | ..          | ..                                               | ..           | ..           | ..                                               | ..           | ..           | ..                                               | ..           | ..             | ..                                               | ..               | ..                | ..                                               | ..                                                                                             | ..                                                              | ..    |       |   |     |   |     |   |     |   |       |    |    |    |        |
| » 10 001 » 15 000 ..              | ..                                                                                                              | ..                                               | ..         | ..         | ..                                               | ..         | ..          | ..                                               | ..           | 1            | 188                                              | ..           | ..           | ..                                               | ..           | ..             | 1                                                | 548              | ..                | ..                                               | 1                                                                                              | 805                                                             | 3     | 1 541 |   |     |   |     |   |     |   |       |    |    |    |        |
| » 15 001 » 20 000 ..              | ..                                                                                                              | ..                                               | ..         | ..         | ..                                               | ..         | ..          | ..                                               | ..           | ..           | ..                                               | ..           | ..           | ..                                               | ..           | ..             | ..                                               | ..               | ..                | 1                                                | 1 068                                                                                          | 1                                                               | 1 068 |       |   |     |   |     |   |     |   |       |    |    |    |        |
| » 20 001 » 25 000 ..              | ..                                                                                                              | ..                                               | ..         | ..         | ..                                               | ..         | ..          | ..                                               | ..           | ..           | ..                                               | ..           | ..           | ..                                               | ..           | ..             | ..                                               | ..               | ..                | ..                                               | ..                                                                                             | ..                                                              | ..    |       |   |     |   |     |   |     |   |       |    |    |    |        |
| » 25 001 » 30 000 ..              | ..                                                                                                              | ..                                               | ..         | ..         | ..                                               | ..         | ..          | ..                                               | ..           | ..           | ..                                               | ..           | ..           | ..                                               | ..           | ..             | ..                                               | ..               | ..                | ..                                               | ..                                                                                             | ..                                                              | ..    |       |   |     |   |     |   |     |   |       |    |    |    |        |
| » 30 001 » 40 000 ..              | ..                                                                                                              | ..                                               | ..         | ..         | ..                                               | ..         | ..          | ..                                               | ..           | ..           | ..                                               | ..           | ..           | ..                                               | ..           | ..             | ..                                               | ..               | ..                | ..                                               | ..                                                                                             | ..                                                              | ..    |       |   |     |   |     |   |     |   |       |    |    |    |        |
| » 40 001 » 50 000 ..              | ..                                                                                                              | ..                                               | ..         | ..         | ..                                               | ..         | ..          | ..                                               | ..           | ..           | ..                                               | ..           | ..           | ..                                               | ..           | ..             | ..                                               | ..               | ..                | ..                                               | ..                                                                                             | ..                                                              | ..    |       |   |     |   |     |   |     |   |       |    |    |    |        |
| » 50 001 » 60 000 ..              | ..                                                                                                              | ..                                               | ..         | ..         | ..                                               | ..         | ..          | ..                                               | ..           | ..           | ..                                               | ..           | ..           | ..                                               | ..           | ..             | ..                                               | ..               | ..                | ..                                               | ..                                                                                             | ..                                                              | ..    |       |   |     |   |     |   |     |   |       |    |    |    |        |
| » 60 001 » 70 000 ..              | ..                                                                                                              | ..                                               | ..         | ..         | ..                                               | ..         | ..          | ..                                               | ..           | ..           | ..                                               | ..           | ..           | ..                                               | ..           | ..             | ..                                               | ..               | ..                | ..                                               | ..                                                                                             | ..                                                              | ..    |       |   |     |   |     |   |     |   |       |    |    |    |        |
| » 70 001 » 80 000 ..              | ..                                                                                                              | ..                                               | ..         | ..         | ..                                               | ..         | ..          | ..                                               | ..           | ..           | ..                                               | ..           | ..           | ..                                               | ..           | ..             | ..                                               | ..               | ..                | ..                                               | ..                                                                                             | ..                                                              | ..    |       |   |     |   |     |   |     |   |       |    |    |    |        |
| » 80 001 » 90 000 ..              | ..                                                                                                              | ..                                               | ..         | ..         | ..                                               | ..         | ..          | ..                                               | ..           | ..           | ..                                               | ..           | ..           | ..                                               | ..           | ..             | ..                                               | ..               | ..                | ..                                               | ..                                                                                             | ..                                                              | ..    |       |   |     |   |     |   |     |   |       |    |    |    |        |
| » 90 001 » 100 000 ..             | ..                                                                                                              | ..                                               | ..         | ..         | ..                                               | ..         | ..          | ..                                               | ..           | ..           | ..                                               | ..           | ..           | ..                                               | ..           | ..             | ..                                               | ..               | ..                | ..                                               | ..                                                                                             | ..                                                              | ..    |       |   |     |   |     |   |     |   |       |    |    |    |        |
| Di oltre 100 000 ..               | ..                                                                                                              | ..                                               | ..         | ..         | ..                                               | ..         | ..          | ..                                               | ..           | ..           | ..                                               | ..           | ..           | ..                                               | ..           | ..             | ..                                               | ..               | ..                | ..                                               | ..                                                                                             | ..                                                              | ..    |       |   |     |   |     |   |     |   |       |    |    |    |        |
| IN COMPLESSO                      | 1                                                                                                               | 1                                                | 1          | 13         | 1                                                | 23         | 4           | 141                                              | 1            | 47           | 7                                                | 525          | 18           | 2 672                                            | 18           | 4 428          | 11                                               | 3 706            | 3                 | 1 317                                            | 4                                                                                              | 2 186                                                           | 2     | 1 325 | 1 | 738 | 1 | 805 | 1 | 995 | 2 | 2 230 | .. | .. | 76 | 21 153 |

Segue TAVOLA VIII\*. — COMUNI, LA CUI POPOLAZIONE LEGALE DIMINUI DAL 10 FEBBRAIO 1901 AL 10 GIUGNO 1911, CLASSIFICATI SECONDO LA POPOLAZIONE LORO A QUEST'ULTIMA DATA E SECONDO LA GRANDEZZA DELLA DIMINUZIONE.

| POPOLAZIONE<br>COMUNALE | dei comuni che durante il periodo dal 10 febbraio 1901 al 10 giugno 1911 ebbero la popolazione legale diminuita |            |            |            |            |             |              |              |              |              |              |              |              |              |                |                  |                  |                   |                 |       | Numero complessivo dei comuni, la cui popolazione legale diminuì nel suddetto periodo di tempo | Corrispondente diminuzione complessiva della popolazione legale |    |     |    |    |   |       |   |     |   |       |    |    |    |    |    |     |        |
|-------------------------|-----------------------------------------------------------------------------------------------------------------|------------|------------|------------|------------|-------------|--------------|--------------|--------------|--------------|--------------|--------------|--------------|--------------|----------------|------------------|------------------|-------------------|-----------------|-------|------------------------------------------------------------------------------------------------|-----------------------------------------------------------------|----|-----|----|----|---|-------|---|-----|---|-------|----|----|----|----|----|-----|--------|
|                         | abitanti                                                                                                        |            |            |            |            |             |              |              |              |              |              |              |              |              |                |                  |                  |                   |                 |       |                                                                                                |                                                                 |    |     |    |    |   |       |   |     |   |       |    |    |    |    |    |     |        |
| LEGALE                  | da 1 a 10                                                                                                       | da 11 a 20 | da 21 a 30 | da 31 a 40 | da 41 a 50 | da 51 a 100 | da 101 a 200 | da 201 a 300 | da 301 a 400 | da 401 a 500 | da 501 a 600 | da 601 a 700 | da 701 a 800 | da 801 a 900 | da 901 a 1 000 | da 1 001 a 3 000 | da 3 001 a 5 000 | da 5 001 a 10 000 | di oltre 10 000 |       |                                                                                                |                                                                 |    |     |    |    |   |       |   |     |   |       |    |    |    |    |    |     |        |
| <b>CALABRIE.</b>        |                                                                                                                 |            |            |            |            |             |              |              |              |              |              |              |              |              |                |                  |                  |                   |                 |       |                                                                                                |                                                                 |    |     |    |    |   |       |   |     |   |       |    |    |    |    |    |     |        |
| Fino a 100. . . .       | ..                                                                                                              | ..         | ..         | ..         | ..         | ..          | ..           | ..           | ..           | ..           | ..           | ..           | ..           | ..           | ..             | ..               | ..               | ..                | ..              | ..    | ..                                                                                             | ..                                                              | .. |     |    |    |   |       |   |     |   |       |    |    |    |    |    |     |        |
| Da 101 a 200 ..         | ..                                                                                                              | ..         | ..         | ..         | ..         | ..          | ..           | ..           | ..           | ..           | ..           | ..           | ..           | ..           | ..             | ..               | ..               | ..                | ..              | ..    | ..                                                                                             | ..                                                              | .. |     |    |    |   |       |   |     |   |       |    |    |    |    |    |     |        |
| » 201 » 300 ..          | ..                                                                                                              | ..         | ..         | ..         | ..         | ..          | ..           | ..           | ..           | ..           | ..           | ..           | ..           | ..           | ..             | ..               | ..               | ..                | ..              | ..    | ..                                                                                             | ..                                                              | .. |     |    |    |   |       |   |     |   |       |    |    |    |    |    |     |        |
| » 301 » 400 ..          | ..                                                                                                              | ..         | ..         | ..         | ..         | ..          | ..           | ..           | ..           | ..           | ..           | ..           | ..           | ..           | ..             | ..               | ..               | ..                | ..              | ..    | ..                                                                                             | ..                                                              | .. |     |    |    |   |       |   |     |   |       |    |    |    |    |    |     |        |
| » 401 » 500 ..          | ..                                                                                                              | ..         | ..         | ..         | ..         | ..          | ..           | ..           | ..           | ..           | ..           | ..           | ..           | ..           | ..             | ..               | ..               | ..                | ..              | ..    | ..                                                                                             | ..                                                              | .. |     |    |    |   |       |   |     |   |       |    |    |    |    |    |     |        |
| » 501 » 1 000 ..        | ..                                                                                                              | ..         | ..         | ..         | ..         | ..          | ..           | ..           | ..           | ..           | ..           | ..           | ..           | ..           | ..             | ..               | ..               | ..                | ..              | ..    | ..                                                                                             | ..                                                              | .. |     |    |    |   |       |   |     |   |       |    |    |    |    |    |     |        |
| » 1 001 » 2 000         | 3                                                                                                               | 12         | 2          | 93         | 1          | 25          | 1            | 39           | ..           | ..           | 5            | 368          | 13           | 1 830        | 4              | 905              | 1                | 309               | ..              | ..    | ..                                                                                             | ..                                                              | .. |     |    |    |   |       |   |     |   |       |    |    |    |    |    |     |        |
| » 2 001 » 3 000         | 1                                                                                                               | 3          | 1          | 19         | 2          | 53          | ..           | ..           | ..           | ..           | 5            | 410          | 13           | 1 738        | 3              | 754              | 1                | 319               | 2               | 821   | 2                                                                                              | 1 112                                                           | .. | ..  |    |    |   |       |   |     |   |       |    |    |    |    |    |     |        |
| » 3 001 » 4 000         | 1                                                                                                               | 5          | ..         | ..         | ..         | ..          | ..           | 1            | 48           | 1            | 82           | 4            | 522          | 1            | 237            | 1                | 390              | 1                 | 429             | 1     | 515                                                                                            | ..                                                              | .. | ..  |    |    |   |       |   |     |   |       |    |    |    |    |    |     |        |
| » 4 001 » 5 000         | ..                                                                                                              | ..         | ..         | ..         | ..         | ..          | ..           | ..           | ..           | 1            | 76           | 2            | 317          | 2            | 475            | 1                | 353              | 1                 | 428             | ..    | ..                                                                                             | ..                                                              | .. | ..  |    |    |   |       |   |     |   |       |    |    |    |    |    |     |        |
| » 5 001 » 6 000         | ..                                                                                                              | ..         | ..         | ..         | ..         | ..          | ..           | ..           | ..           | ..           | 1            | 118          | ..           | ..           | ..             | ..               | 1                | 485               | ..              | ..    | 1                                                                                              | 672                                                             | .. | ..  |    |    |   |       |   |     |   |       |    |    |    |    |    |     |        |
| » 6 001 » 7 000         | ..                                                                                                              | ..         | ..         | ..         | ..         | ..          | ..           | ..           | ..           | 1            | 69           | 1            | 149          | 1            | 263            | ..               | ..               | ..                | ..              | 1     | 485                                                                                            | ..                                                              | .. | ..  |    |    |   |       |   |     |   |       |    |    |    |    |    |     |        |
| » 7 001 » 8 000         | ..                                                                                                              | ..         | ..         | ..         | ..         | ..          | ..           | ..           | ..           | ..           | 1            | 115          | ..           | ..           | ..             | ..               | ..               | ..                | ..              | ..    | ..                                                                                             | ..                                                              | .. | ..  |    |    |   |       |   |     |   |       |    |    |    |    |    |     |        |
| » 8 001 » 9 000         | ..                                                                                                              | ..         | ..         | ..         | ..         | ..          | ..           | ..           | ..           | ..           | ..           | ..           | ..           | ..           | ..             | ..               | ..               | ..                | ..              | ..    | ..                                                                                             | ..                                                              | .. | ..  |    |    |   |       |   |     |   |       |    |    |    |    |    |     |        |
| » 9 001 » 10 000        | ..                                                                                                              | ..         | ..         | ..         | ..         | ..          | ..           | ..           | ..           | ..           | 1            | 163          | 1            | 236          | ..             | ..               | ..               | ..                | ..              | ..    | ..                                                                                             | ..                                                              | .. | ..  |    |    |   |       |   |     |   |       |    |    |    |    |    |     |        |
| » 10 001 » 15 000       | ..                                                                                                              | ..         | ..         | ..         | ..         | ..          | ..           | 1            | 83           | ..           | ..           | 1            | 232          | ..           | ..             | ..               | ..               | ..                | ..              | ..    | ..                                                                                             | ..                                                              | .. | ..  |    |    |   |       |   |     |   |       |    |    |    |    |    |     |        |
| » 15 001 » 20 000       | ..                                                                                                              | ..         | ..         | ..         | ..         | ..          | ..           | ..           | ..           | ..           | ..           | ..           | ..           | ..           | ..             | ..               | ..               | ..                | ..              | ..    | ..                                                                                             | ..                                                              | .. | ..  |    |    |   |       |   |     |   |       |    |    |    |    |    |     |        |
| » 20 001 » 25 000       | ..                                                                                                              | ..         | ..         | ..         | ..         | ..          | ..           | ..           | ..           | ..           | ..           | ..           | ..           | ..           | ..             | ..               | ..               | ..                | ..              | ..    | ..                                                                                             | ..                                                              | .. | ..  |    |    |   |       |   |     |   |       |    |    |    |    |    |     |        |
| » 25 001 » 30 000       | ..                                                                                                              | ..         | ..         | ..         | ..         | ..          | ..           | ..           | ..           | ..           | ..           | ..           | ..           | ..           | ..             | ..               | ..               | ..                | ..              | ..    | ..                                                                                             | ..                                                              | .. | ..  |    |    |   |       |   |     |   |       |    |    |    |    |    |     |        |
| » 30 001 » 40 000       | ..                                                                                                              | ..         | ..         | ..         | ..         | ..          | ..           | ..           | ..           | ..           | ..           | ..           | ..           | ..           | ..             | ..               | ..               | ..                | ..              | ..    | ..                                                                                             | ..                                                              | .. | ..  |    |    |   |       |   |     |   |       |    |    |    |    |    |     |        |
| » 40 001 » 50 000       | ..                                                                                                              | ..         | ..         | ..         | ..         | ..          | ..           | ..           | ..           | ..           | ..           | ..           | ..           | ..           | ..             | ..               | ..               | ..                | ..              | ..    | ..                                                                                             | ..                                                              | .. | ..  |    |    |   |       |   |     |   |       |    |    |    |    |    |     |        |
| » 50 001 » 60 000       | ..                                                                                                              | ..         | ..         | ..         | ..         | ..          | ..           | ..           | ..           | ..           | ..           | ..           | ..           | ..           | ..             | ..               | ..               | ..                | ..              | ..    | ..                                                                                             | ..                                                              | .. | ..  |    |    |   |       |   |     |   |       |    |    |    |    |    |     |        |
| » 60 001 » 70 000       | ..                                                                                                              | ..         | ..         | ..         | ..         | ..          | ..           | ..           | ..           | ..           | ..           | ..           | ..           | ..           | ..             | ..               | ..               | ..                | ..              | ..    | ..                                                                                             | ..                                                              | .. | ..  |    |    |   |       |   |     |   |       |    |    |    |    |    |     |        |
| » 70 001 » 80 000       | ..                                                                                                              | ..         | ..         | ..         | ..         | ..          | ..           | ..           | ..           | ..           | ..           | ..           | ..           | ..           | ..             | ..               | ..               | ..                | ..              | ..    | ..                                                                                             | ..                                                              | .. | ..  |    |    |   |       |   |     |   |       |    |    |    |    |    |     |        |
| » 80 001 » 90 000       | ..                                                                                                              | ..         | ..         | ..         | ..         | ..          | ..           | ..           | ..           | ..           | ..           | ..           | ..           | ..           | ..             | ..               | ..               | ..                | ..              | ..    | ..                                                                                             | ..                                                              | .. | ..  |    |    |   |       |   |     |   |       |    |    |    |    |    |     |        |
| » 90 001 » 100 000      | ..                                                                                                              | ..         | ..         | ..         | ..         | ..          | ..           | ..           | ..           | ..           | ..           | ..           | ..           | ..           | ..             | ..               | ..               | ..                | ..              | ..    | ..                                                                                             | ..                                                              | .. | ..  |    |    |   |       |   |     |   |       |    |    |    |    |    |     |        |
| Di oltre 100 000        | ..                                                                                                              | ..         | ..         | ..         | ..         | ..          | ..           | ..           | ..           | ..           | ..           | ..           | ..           | ..           | ..             | ..               | ..               | ..                | ..              | ..    | ..                                                                                             | ..                                                              | .. | ..  |    |    |   |       |   |     |   |       |    |    |    |    |    |     |        |
| IN COMPLESSO            | 5                                                                                                               | 20         | 3          | 52         | 3          | 78          | 1            | 39           | 1            | 48           | 14           | 1 088        | 39           | 5 370        | 14             | 3 346            | 4                | 1 371             | 5               | 2 163 | 4                                                                                              | 2 208                                                           | 1  | 672 | .. | .. | 3 | 2 588 | 1 | 974 | 3 | 4 204 | .. | .. | .. | .. | .. | 101 | 24 231 |

Segue TAVOLA VIII\*. — COMUNI, LA CUI POPOLAZIONE LEGALE DIMINUI DAL 10 FEBBRAIO 1901 AL 10 GIUGNO 1911, CLASSIFICATI SECONDO LA POPOLAZIONE LORO A QUEST'ULTIMA DATA E SECONDO LA GRANDEZZA DELLA DIMINUZIONE.

7\* — Censimento della popolazione — Vol. 7°.

| POPOLAZIONE<br>COMUNALE | dei comuni che durante il periodo dal 10 febbraio 1901 al 10 giugno 1911 ebbero la popolazione legale diminuita |            |            |            |            |             |              |              |              |              |              |              |              |              |                |                  |                  |                   |                 |       | Numero complessivo dei comuni, la cui popolazione legale diminuì nel suddetto periodo di tempo | Corrispondente diminuzione complessiva della popolazione legale |       |   |       |   |       |   |       |    |        |   |        |    |    |   |        |     |         |
|-------------------------|-----------------------------------------------------------------------------------------------------------------|------------|------------|------------|------------|-------------|--------------|--------------|--------------|--------------|--------------|--------------|--------------|--------------|----------------|------------------|------------------|-------------------|-----------------|-------|------------------------------------------------------------------------------------------------|-----------------------------------------------------------------|-------|---|-------|---|-------|---|-------|----|--------|---|--------|----|----|---|--------|-----|---------|
|                         | abitanti                                                                                                        |            |            |            |            |             |              |              |              |              |              |              |              |              |                |                  |                  |                   |                 |       |                                                                                                |                                                                 |       |   |       |   |       |   |       |    |        |   |        |    |    |   |        |     |         |
|                         | da 1 a 10                                                                                                       | da 11 a 20 | da 21 a 30 | da 31 a 40 | da 41 a 50 | da 51 a 100 | da 101 a 200 | da 201 a 300 | da 301 a 400 | da 401 a 500 | da 501 a 600 | da 601 a 700 | da 701 a 800 | da 801 a 900 | da 901 a 1 000 | da 1 001 a 3 000 | da 3 001 a 5 000 | da 5 001 a 10 000 | di oltre 10 000 |       |                                                                                                |                                                                 |       |   |       |   |       |   |       |    |        |   |        |    |    |   |        |     |         |
| Fino a 100. . . . .     | ..                                                                                                              | ..         | ..         | ..         | ..         | ..          | ..           | ..           | ..           | ..           | ..           | ..           | ..           | ..           | ..             | ..               | ..               | ..                | ..              | ..    | ..                                                                                             | ..                                                              |       |   |       |   |       |   |       |    |        |   |        |    |    |   |        |     |         |
| Da 101 a 200            | ..                                                                                                              | ..         | ..         | ..         | ..         | ..          | ..           | ..           | ..           | ..           | ..           | ..           | ..           | ..           | ..             | ..               | ..               | ..                | ..              | ..    | ..                                                                                             | ..                                                              |       |   |       |   |       |   |       |    |        |   |        |    |    |   |        |     |         |
| » 201 » 300             | ..                                                                                                              | ..         | ..         | ..         | ..         | ..          | ..           | ..           | ..           | ..           | ..           | ..           | ..           | ..           | ..             | ..               | ..               | ..                | ..              | ..    | ..                                                                                             | ..                                                              |       |   |       |   |       |   |       |    |        |   |        |    |    |   |        |     |         |
| » 301 » 400             | ..                                                                                                              | ..         | ..         | ..         | ..         | ..          | ..           | ..           | ..           | ..           | ..           | ..           | ..           | ..           | ..             | ..               | ..               | ..                | ..              | ..    | ..                                                                                             | ..                                                              |       |   |       |   |       |   |       |    |        |   |        |    |    |   |        |     |         |
| » 401 » 500             | ..                                                                                                              | ..         | ..         | ..         | ..         | ..          | ..           | ..           | ..           | ..           | ..           | ..           | ..           | ..           | ..             | ..               | ..               | ..                | ..              | ..    | ..                                                                                             | ..                                                              |       |   |       |   |       |   |       |    |        |   |        |    |    |   |        |     |         |
| » 501 » 1 000           | ..                                                                                                              | ..         | ..         | 1          | 23         | 1           | 32           | ..           | ..           | ..           | 1            | 202          | ..           | ..           | ..             | ..               | ..               | ..                | ..              | ..    | ..                                                                                             | 3                                                               |       |   |       |   |       |   |       |    |        |   |        |    |    |   |        |     |         |
| » 1 001 » 2 000         | ..                                                                                                              | ..         | 2          | 31         | 2          | 49          | 1            | 34           | 2            | 91           | 6            | 445          | ..           | ..           | 1              | 210              | 1                | 340               | 1               | 444   | 1                                                                                              | 17                                                              |       |   |       |   |       |   |       |    |        |   |        |    |    |   |        |     |         |
| » 2 001 » 3 000         | ..                                                                                                              | ..         | 1          | 14         | 1          | 27          | 1            | 33           | ..           | ..           | 2            | 147          | ..           | ..           | 2              | 757              | ..               | ..                | ..              | ..    | 2                                                                                              | 9                                                               |       |   |       |   |       |   |       |    |        |   |        |    |    |   |        |     |         |
| » 3 001 » 4 000         | ..                                                                                                              | ..         | ..         | ..         | 1          | 26          | 1            | 31           | ..           | ..           | 1            | 86           | 3            | 415          | 4              | 1 042            | 1                | 803               | 2               | 881   | 1                                                                                              | 17                                                              |       |   |       |   |       |   |       |    |        |   |        |    |    |   |        |     |         |
| » 4 001 » 5 000         | ..                                                                                                              | ..         | ..         | ..         | ..         | ..          | 1            | 38           | ..           | ..           | ..           | 4            | 528          | 2            | 484            | 1                | 319              | 1                 | 430             | ..    | 2                                                                                              | 15                                                              |       |   |       |   |       |   |       |    |        |   |        |    |    |   |        |     |         |
| » 5 001 » 6 000         | ..                                                                                                              | ..         | ..         | ..         | ..         | ..          | ..           | ..           | ..           | ..           | ..           | ..           | 1            | 267          | 4              | 1 456            | 1                | 405               | 3               | 1 639 | 1                                                                                              | 10                                                              |       |   |       |   |       |   |       |    |        |   |        |    |    |   |        |     |         |
| » 6 001 » 7 000         | ..                                                                                                              | ..         | ..         | ..         | ..         | ..          | ..           | ..           | ..           | ..           | 1            | 106          | ..           | ..           | ..             | ..               | ..               | ..                | ..              | ..    | 2                                                                                              | 4                                                               |       |   |       |   |       |   |       |    |        |   |        |    |    |   |        |     |         |
| » 7 001 » 8 000         | ..                                                                                                              | ..         | ..         | ..         | ..         | ..          | ..           | ..           | ..           | ..           | 1            | 84           | 2            | 330          | ..             | ..               | ..               | ..                | ..              | ..    | ..                                                                                             | 5                                                               |       |   |       |   |       |   |       |    |        |   |        |    |    |   |        |     |         |
| » 8 001 » 9 000         | ..                                                                                                              | ..         | ..         | ..         | ..         | ..          | ..           | ..           | ..           | ..           | ..           | 1            | 216          | ..           | ..             | ..               | ..               | ..                | ..              | ..    | ..                                                                                             | 4                                                               |       |   |       |   |       |   |       |    |        |   |        |    |    |   |        |     |         |
| » 9 001 » 10 000        | ..                                                                                                              | ..         | ..         | ..         | ..         | ..          | ..           | ..           | ..           | ..           | ..           | ..           | ..           | ..           | 1              | 697              | 1                | 800               | ..              | ..    | ..                                                                                             | 2                                                               |       |   |       |   |       |   |       |    |        |   |        |    |    |   |        |     |         |
| » 10 001 » 15 000       | ..                                                                                                              | ..         | ..         | ..         | ..         | 1           | 32           | ..           | ..           | ..           | ..           | 2            | 279          | 2            | 527            | 1                | 301              | ..                | ..              | 1     | 672                                                                                            | 2                                                               | 16    |   |       |   |       |   |       |    |        |   |        |    |    |   |        |     |         |
| » 15 001 » 20 000       | ..                                                                                                              | ..         | ..         | ..         | ..         | ..          | ..           | ..           | ..           | ..           | ..           | ..           | ..           | ..           | ..             | ..               | ..               | ..                | ..              | ..    | ..                                                                                             | 3                                                               |       |   |       |   |       |   |       |    |        |   |        |    |    |   |        |     |         |
| » 20 001 » 25 000       | ..                                                                                                              | ..         | ..         | ..         | ..         | ..          | ..           | ..           | ..           | ..           | ..           | ..           | ..           | ..           | ..             | 1                | 502              | 1                 | 631             | ..    | ..                                                                                             | ..                                                              | 5     |   |       |   |       |   |       |    |        |   |        |    |    |   |        |     |         |
| » 25 001 » 30 000       | ..                                                                                                              | ..         | ..         | ..         | ..         | ..          | ..           | ..           | ..           | ..           | ..           | ..           | ..           | ..           | ..             | ..               | ..               | ..                | ..              | ..    | ..                                                                                             | 1                                                               |       |   |       |   |       |   |       |    |        |   |        |    |    |   |        |     |         |
| » 30 001 » 40 000       | ..                                                                                                              | ..         | ..         | ..         | ..         | ..          | ..           | ..           | ..           | ..           | ..           | 1            | 325          | ..           | ..             | ..               | ..               | ..                | ..              | ..    | ..                                                                                             | 2                                                               |       |   |       |   |       |   |       |    |        |   |        |    |    |   |        |     |         |
| » 40 001 » 50 000       | ..                                                                                                              | ..         | ..         | ..         | ..         | ..          | ..           | ..           | ..           | ..           | ..           | ..           | ..           | ..           | ..             | ..               | ..               | ..                | ..              | ..    | ..                                                                                             | 2                                                               |       |   |       |   |       |   |       |    |        |   |        |    |    |   |        |     |         |
| » 50 001 » 60 000       | ..                                                                                                              | ..         | ..         | ..         | ..         | ..          | ..           | ..           | ..           | ..           | ..           | ..           | ..           | ..           | ..             | ..               | ..               | ..                | ..              | ..    | ..                                                                                             | ..                                                              |       |   |       |   |       |   |       |    |        |   |        |    |    |   |        |     |         |
| » 60 001 » 70 000       | ..                                                                                                              | ..         | ..         | ..         | ..         | ..          | ..           | ..           | ..           | ..           | ..           | ..           | ..           | ..           | ..             | ..               | ..               | ..                | ..              | ..    | ..                                                                                             | ..                                                              |       |   |       |   |       |   |       |    |        |   |        |    |    |   |        |     |         |
| » 70 001 » 80 000       | ..                                                                                                              | ..         | ..         | ..         | ..         | ..          | ..           | ..           | ..           | ..           | ..           | ..           | ..           | ..           | ..             | ..               | ..               | ..                | ..              | ..    | ..                                                                                             | ..                                                              |       |   |       |   |       |   |       |    |        |   |        |    |    |   |        |     |         |
| » 80 001 » 90 000       | ..                                                                                                              | ..         | ..         | ..         | ..         | ..          | ..           | ..           | ..           | ..           | ..           | ..           | ..           | ..           | ..             | ..               | ..               | ..                | ..              | ..    | ..                                                                                             | ..                                                              |       |   |       |   |       |   |       |    |        |   |        |    |    |   |        |     |         |
| » 90 001 » 100 000      | ..                                                                                                              | ..         | ..         | ..         | ..         | ..          | ..           | ..           | ..           | ..           | ..           | ..           | ..           | ..           | ..             | ..               | ..               | ..                | ..              | ..    | ..                                                                                             | ..                                                              |       |   |       |   |       |   |       |    |        |   |        |    |    |   |        |     |         |
| Di oltre 100 000        | ..                                                                                                              | ..         | ..         | ..         | ..         | ..          | ..           | ..           | ..           | ..           | ..           | ..           | ..           | ..           | ..             | ..               | ..               | ..                | ..              | ..    | 1                                                                                              | 1                                                               |       |   |       |   |       |   |       |    |        |   |        |    |    |   |        |     |         |
| IN COMPLESSO            | ..                                                                                                              | 3          | 45         | 5          | 125        | 6           | 200          | 2            | 91           | 10           | 762          | 12           | 1 658        | 12           | 2 948          | 11               | 3 801            | 5                 | 2 160           | 10    | 5 369                                                                                          | 10                                                              | 6 658 | 5 | 3 843 | 3 | 2 557 | 3 | 2 805 | 13 | 21 854 | 4 | 14 738 | .. | .. | 2 | 39 295 | 116 | 108 909 |

TAVOLA VIII\* — COMUNI, LA CUI POPOLAZIONE LEGALE DIMINUÌ DAL 10 FEBBRAIO 1901 AL 10 GIUGNO 1911, CLASSIFICATI SECONDO LA POPOLAZIONE LORO A QUEST'ULTIMA DATA E SECONDO LA GRANDEZZA DELLA DIMINUZIONE.

| POPOLAZIONE<br>COMUNALE      | dei comuni che durante il periodo dal 10 febbraio 1901 al 10 giugno 1911 ebbero la popolazione legale diminuita |            |            |            |            |             |              |              |              |              |              |              |              |              |                |                  |                  |                   |                 |                                       |                                             |  |   |    | Numero complessivo del comune, la cui popolazione legale diminuì nel suddetto periodo di tempo | Corrispondente diminuzione complessiva della popolazione legale |
|------------------------------|-----------------------------------------------------------------------------------------------------------------|------------|------------|------------|------------|-------------|--------------|--------------|--------------|--------------|--------------|--------------|--------------|--------------|----------------|------------------|------------------|-------------------|-----------------|---------------------------------------|---------------------------------------------|--|---|----|------------------------------------------------------------------------------------------------|-----------------------------------------------------------------|
|                              | da 1 a 10                                                                                                       | da 11 a 20 | da 21 a 30 | da 31 a 40 | da 41 a 50 | da 51 a 100 | da 101 a 200 | da 201 a 300 | da 301 a 400 | da 401 a 500 | da 501 a 600 | da 601 a 700 | da 701 a 800 | da 801 a 900 | da 901 a 1 000 | da 1 001 a 3 000 | da 3 001 a 5 000 | da 5 001 a 10 000 | di oltre 10 000 | Numero complessivo diminuzione legale | Numero complessiva della popolazione legale |  |   |    |                                                                                                |                                                                 |
| Fino a 100 . . . . .         | 1                                                                                                               | 12         |            |            |            |             |              |              |              |              |              |              |              |              |                |                  |                  |                   |                 |                                       |                                             |  | 1 | 12 |                                                                                                |                                                                 |
| Da 101 a 200 . . . . .       | 2                                                                                                               |            |            |            |            |             |              |              |              |              |              |              |              |              |                |                  |                  |                   |                 |                                       |                                             |  |   | 2  | 16                                                                                             |                                                                 |
| » 201 » 300 . . . . .        | 2                                                                                                               |            |            |            |            |             |              |              |              |              |              |              |              |              |                |                  |                  |                   |                 |                                       |                                             |  |   | 2  | 6                                                                                              |                                                                 |
| » 301 » 400 . . . . .        | 1                                                                                                               |            |            |            |            |             |              |              |              |              |              |              |              |              |                |                  |                  |                   |                 |                                       |                                             |  |   | 1  | 6                                                                                              |                                                                 |
| » 401 » 500 . . . . .        | 2                                                                                                               | 28         |            |            |            |             |              |              |              |              |              |              |              |              |                |                  |                  |                   |                 |                                       |                                             |  |   | 4  | 116                                                                                            |                                                                 |
| » 501 » 1 000 . . . . .      | 10                                                                                                              | 37         | 2          | 51         | 1          | 40          | 1            | 35           | 1            | 1            | 1            | 48           | 2            | 139          | 2              | 225              | 1                | 107               |                 |                                       |                                             |  |   | 20 | 524                                                                                            |                                                                 |
| » 1 001 » 2 000 . . . . .    | 2                                                                                                               | 19         | 1          | 20         | 2          | 53          |              |              |              |              |              |              |              |              |                |                  |                  |                   |                 |                                       |                                             |  |   | 12 | 579                                                                                            |                                                                 |
| » 2 001 » 3 000 . . . . .    |                                                                                                                 |            |            |            |            |             |              |              |              |              |              |              |              |              |                |                  |                  |                   |                 |                                       |                                             |  |   | 5  | 663                                                                                            |                                                                 |
| » 3 001 » 4 000 . . . . .    | 1                                                                                                               |            |            |            |            |             |              |              |              |              |              |              |              |              |                |                  |                  |                   |                 |                                       |                                             |  |   | 5  | 873                                                                                            |                                                                 |
| » 4 001 » 5 000 . . . . .    |                                                                                                                 |            |            |            |            |             |              |              |              |              |              |              |              |              |                |                  |                  |                   |                 |                                       |                                             |  |   | 1  | 8                                                                                              |                                                                 |
| » 5 001 » 6 000 . . . . .    | 1                                                                                                               |            |            |            |            |             |              |              |              |              |              |              |              |              |                |                  |                  |                   |                 |                                       |                                             |  |   |    |                                                                                                |                                                                 |
| » 6 001 » 7 000 . . . . .    |                                                                                                                 |            |            |            |            |             |              |              |              |              |              |              |              |              |                |                  |                  |                   |                 |                                       |                                             |  |   |    |                                                                                                |                                                                 |
| » 7 001 » 8 000 . . . . .    |                                                                                                                 |            |            |            |            |             |              |              |              |              |              |              |              |              |                |                  |                  |                   |                 |                                       |                                             |  |   |    |                                                                                                |                                                                 |
| » 8 001 » 9 000 . . . . .    |                                                                                                                 |            |            |            |            |             |              |              |              |              |              |              |              |              |                |                  |                  |                   |                 |                                       |                                             |  |   |    |                                                                                                |                                                                 |
| » 9 001 » 10 000 . . . . .   |                                                                                                                 |            |            |            |            |             |              |              |              |              |              |              |              |              |                |                  |                  |                   |                 |                                       |                                             |  |   | 1  | 351                                                                                            |                                                                 |
| » 10 001 » 15 000 . . . . .  |                                                                                                                 |            |            |            |            |             |              |              |              |              |              |              |              |              |                |                  |                  |                   |                 |                                       |                                             |  |   |    |                                                                                                |                                                                 |
| » 15 001 » 20 000 . . . . .  |                                                                                                                 |            |            |            |            |             |              |              |              |              |              |              |              |              |                |                  |                  |                   |                 |                                       |                                             |  |   |    |                                                                                                |                                                                 |
| » 20 001 » 25 001 . . . . .  |                                                                                                                 |            |            |            |            |             |              |              |              |              |              |              |              |              |                |                  |                  |                   |                 |                                       |                                             |  |   |    |                                                                                                |                                                                 |
| » 25 001 » 30 000 . . . . .  |                                                                                                                 |            |            |            |            |             |              |              |              |              |              |              |              |              |                |                  |                  |                   |                 |                                       |                                             |  |   |    |                                                                                                |                                                                 |
| » 30 001 » 40 000 . . . . .  |                                                                                                                 |            |            |            |            |             |              |              |              |              |              |              |              |              |                |                  |                  |                   |                 |                                       |                                             |  |   |    |                                                                                                |                                                                 |
| » 40 001 » 50 000 . . . . .  |                                                                                                                 |            |            |            |            |             |              |              |              |              |              |              |              |              |                |                  |                  |                   |                 |                                       |                                             |  |   |    |                                                                                                |                                                                 |
| » 50 001 » 60 000 . . . . .  |                                                                                                                 |            |            |            |            |             |              |              |              |              |              |              |              |              |                |                  |                  |                   |                 |                                       |                                             |  |   |    |                                                                                                |                                                                 |
| » 60 001 » 70 000 . . . . .  |                                                                                                                 |            |            |            |            |             |              |              |              |              |              |              |              |              |                |                  |                  |                   |                 |                                       |                                             |  |   |    |                                                                                                |                                                                 |
| » 70 001 » 80 000 . . . . .  |                                                                                                                 |            |            |            |            |             |              |              |              |              |              |              |              |              |                |                  |                  |                   |                 |                                       |                                             |  |   |    |                                                                                                |                                                                 |
| » 80 001 » 90 000 . . . . .  |                                                                                                                 |            |            |            |            |             |              |              |              |              |              |              |              |              |                |                  |                  |                   |                 |                                       |                                             |  |   |    |                                                                                                |                                                                 |
| » 90 001 » 100 000 . . . . . |                                                                                                                 |            |            |            |            |             |              |              |              |              |              |              |              |              |                |                  |                  |                   |                 |                                       |                                             |  |   |    |                                                                                                |                                                                 |
| Di oltre 100 000 . . . . .   |                                                                                                                 |            |            |            |            |             |              |              |              |              |              |              |              |              |                |                  |                  |                   |                 |                                       |                                             |  |   | 54 | 3 154                                                                                          |                                                                 |
| IN COMPLESSO                 | 19                                                                                                              | 413        | 7          | 97         | 5          | 125         | 181          | 2            | 89           | 7            | 483          | 6            | 717          | 1            | 351            | 1                | 417              | 1                 | 581             |                                       |                                             |  |   | 54 | 3 154                                                                                          |                                                                 |

SARDEGNA.

Segue TAVOLA VIII\*. — COMUNI, LA CUI POPOLAZIONE LEGALE DIMINUÌ DAL 10 FEBBRAIO 1901 AL 10 GIUGNO 1911, CLASSIFICATI SECONDO LA POPOLAZIONE LORO A QUEST'ULTIMA DATA E SECONDO LA GRANDEZZA DELLA DIMINUZIONE.

| POPOLAZIONE<br>COMUNALE<br>LEGALE | del comuni che durante il periodo dal 10 febbraio 1901 al 10 giugno 1911 ebbero la popolazione legale diminuita |                                                            |                                                            |                                                            |                                                            |                                                            |                                                            |                                                            |                                                            |                                                            |                                                            |                                                            |                                                            |                                                            |                                                            |                                                            |                                                            |                                                            |                                                            |                                                            | Numero complessivo dei comuni, la cui popolazione legale diminuì nel suddetto periodo di tempo | Corrispondente diminuzione complessiva della popolazione legale |       |        |     |        |    |        |     |        |       |        |       |        |    |        |     |        |        |         |
|-----------------------------------|-----------------------------------------------------------------------------------------------------------------|------------------------------------------------------------|------------------------------------------------------------|------------------------------------------------------------|------------------------------------------------------------|------------------------------------------------------------|------------------------------------------------------------|------------------------------------------------------------|------------------------------------------------------------|------------------------------------------------------------|------------------------------------------------------------|------------------------------------------------------------|------------------------------------------------------------|------------------------------------------------------------|------------------------------------------------------------|------------------------------------------------------------|------------------------------------------------------------|------------------------------------------------------------|------------------------------------------------------------|------------------------------------------------------------|------------------------------------------------------------------------------------------------|-----------------------------------------------------------------|-------|--------|-----|--------|----|--------|-----|--------|-------|--------|-------|--------|----|--------|-----|--------|--------|---------|
|                                   | abitanti                                                                                                        |                                                            |                                                            |                                                            |                                                            |                                                            |                                                            |                                                            |                                                            |                                                            |                                                            |                                                            |                                                            |                                                            |                                                            |                                                            |                                                            |                                                            |                                                            |                                                            |                                                                                                |                                                                 |       |        |     |        |    |        |     |        |       |        |       |        |    |        |     |        |        |         |
|                                   | Numero<br>Diminuzione complessiva nella popolazione legale                                                      | Numero<br>Diminuzione complessiva nella popolazione legale | Numero<br>Diminuzione complessiva nella popolazione legale | Numero<br>Diminuzione complessiva nella popolazione legale | Numero<br>Diminuzione complessiva nella popolazione legale | Numero<br>Diminuzione complessiva nella popolazione legale | Numero<br>Diminuzione complessiva nella popolazione legale | Numero<br>Diminuzione complessiva nella popolazione legale | Numero<br>Diminuzione complessiva nella popolazione legale | Numero<br>Diminuzione complessiva nella popolazione legale | Numero<br>Diminuzione complessiva nella popolazione legale | Numero<br>Diminuzione complessiva nella popolazione legale | Numero<br>Diminuzione complessiva nella popolazione legale | Numero<br>Diminuzione complessiva nella popolazione legale | Numero<br>Diminuzione complessiva nella popolazione legale | Numero<br>Diminuzione complessiva nella popolazione legale | Numero<br>Diminuzione complessiva nella popolazione legale | Numero<br>Diminuzione complessiva nella popolazione legale | Numero<br>Diminuzione complessiva nella popolazione legale | Numero<br>Diminuzione complessiva nella popolazione legale |                                                                                                |                                                                 |       |        |     |        |    |        |     |        |       |        |       |        |    |        |     |        |        |         |
| da 1 a 10                         | da 11 a 20                                                                                                      | da 21 a 30                                                 | da 31 a 40                                                 | da 41 a 50                                                 | da 51 a 100                                                | da 101 a 200                                               | da 201 a 300                                               | da 301 a 400                                               | da 401 a 500                                               | da 501 a 600                                               | da 601 a 700                                               | da 701 a 800                                               | da 801 a 900                                               | da 901 a 1 000                                             | da 1 001 a 3 000                                           | da 3 001 a 5 000                                           | da 5 001 a 10 000                                          | di oltre 10 000                                            |                                                            |                                                            |                                                                                                |                                                                 |       |        |     |        |    |        |     |        |       |        |       |        |    |        |     |        |        |         |
| <b>REGNO.</b>                     |                                                                                                                 |                                                            |                                                            |                                                            |                                                            |                                                            |                                                            |                                                            |                                                            |                                                            |                                                            |                                                            |                                                            |                                                            |                                                            |                                                            |                                                            |                                                            |                                                            |                                                            |                                                                                                |                                                                 |       |        |     |        |    |        |     |        |       |        |       |        |    |        |     |        |        |         |
| Fino a 100 . . .                  | 3                                                                                                               | 18                                                         | 4                                                          | 65                                                         | ..                                                         | ..                                                         | 1                                                          | 40                                                         | ..                                                         | ..                                                         | 1                                                          | 76                                                         | ..                                                         | ..                                                         | ..                                                         | ..                                                         | ..                                                         | ..                                                         | ..                                                         | ..                                                         | 9                                                                                              | 199                                                             |       |        |     |        |    |        |     |        |       |        |       |        |    |        |     |        |        |         |
| Da 101 a 200                      | 10                                                                                                              | 71                                                         | 9                                                          | 143                                                        | 7                                                          | 168                                                        | 5                                                          | 175                                                        | 1                                                          | 47                                                         | 2                                                          | 148                                                        | ..                                                         | ..                                                         | ..                                                         | ..                                                         | ..                                                         | ..                                                         | ..                                                         | ..                                                         | 34                                                                                             | 752                                                             |       |        |     |        |    |        |     |        |       |        |       |        |    |        |     |        |        |         |
| » 201 » 300                       | 20                                                                                                              | 109                                                        | 16                                                         | 247                                                        | 11                                                         | 269                                                        | 7                                                          | 287                                                        | 3                                                          | 137                                                        | 10                                                         | 719                                                        | 2                                                          | 206                                                        | ..                                                         | ..                                                         | 1                                                          | 400                                                        | ..                                                         | ..                                                         | 70                                                                                             | 2 324                                                           |       |        |     |        |    |        |     |        |       |        |       |        |    |        |     |        |        |         |
| » 301 » 400                       | 17                                                                                                              | 82                                                         | 11                                                         | 171                                                        | 17                                                         | 430                                                        | 11                                                         | 395                                                        | 14                                                         | 637                                                        | 13                                                         | 926                                                        | 2                                                          | 280                                                        | ..                                                         | ..                                                         | ..                                                         | ..                                                         | ..                                                         | ..                                                         | 85                                                                                             | 2 921                                                           |       |        |     |        |    |        |     |        |       |        |       |        |    |        |     |        |        |         |
| » 401 » 500                       | 14                                                                                                              | 59                                                         | 17                                                         | 274                                                        | 10                                                         | 252                                                        | 14                                                         | 485                                                        | 10                                                         | 442                                                        | 23                                                         | 1 626                                                      | 4                                                          | 447                                                        | ..                                                         | ..                                                         | ..                                                         | ..                                                         | ..                                                         | ..                                                         | 92                                                                                             | 3 585                                                           |       |        |     |        |    |        |     |        |       |        |       |        |    |        |     |        |        |         |
| » 501 » 1 000                     | 53                                                                                                              | 297                                                        | 49                                                         | 768                                                        | 63                                                         | 1 617                                                      | 43                                                         | 1 504                                                      | 41                                                         | 1 848                                                      | 115                                                        | 8 391                                                      | 71                                                         | 9 713                                                      | 11                                                         | 2 526                                                      | 1                                                          | 305                                                        | 1                                                          | 413                                                        | ..                                                                                             | ..                                                              | 419   | 28 025 |     |        |    |        |     |        |       |        |       |        |    |        |     |        |        |         |
| » 1 001 » 2 000                   | 51                                                                                                              | 265                                                        | 49                                                         | 777                                                        | 45                                                         | 1 153                                                      | 41                                                         | 1 468                                                      | 42                                                         | 1 922                                                      | 173                                                        | 12 802                                                     | 176                                                        | 25 025                                                     | 58                                                         | 14 110                                                     | 25                                                         | 8 567                                                      | 13                                                         | 5 699                                                      | 8                                                                                              | 4 215                                                           | 4     | 2 616  | ..  | ..     | .. | ..     | 685 | 78 620 |       |        |       |        |    |        |     |        |        |         |
| » 2 001 » 3 000                   | 22                                                                                                              | 134                                                        | 16                                                         | 252                                                        | 22                                                         | 569                                                        | 24                                                         | 826                                                        | 17                                                         | 769                                                        | 64                                                         | 4 659                                                      | 92                                                         | 13 050                                                     | 61                                                         | 14 876                                                     | 33                                                         | 11 585                                                     | 10                                                         | 4 264                                                      | 7                                                                                              | 3 850                                                           | 2     | 1 271  | 2   | 1 483  | 2  | 1 745  | ..  | ..     | ..    | ..     | 374   | 59 333 |    |        |     |        |        |         |
| » 3 001 » 4 000                   | 12                                                                                                              | 83                                                         | 13                                                         | 202                                                        | 6                                                          | 137                                                        | 9                                                          | 321                                                        | 7                                                          | 338                                                        | 41                                                         | 3 253                                                      | 63                                                         | 8 823                                                      | 42                                                         | 10 695                                                     | 21                                                         | 7 141                                                      | 18                                                         | 7 960                                                      | 11                                                                                             | 6 111                                                           | 8     | 5 242  | 4   | 3 018  | 3  | 2 551  | 1   | 905    | 4     | 5 055  | ..    | ..     | .. | ..     | 263 | 61 835 |        |         |
| » 4 001 » 5 000                   | 5                                                                                                               | 23                                                         | ..                                                         | ..                                                         | 6                                                          | 153                                                        | 4                                                          | 139                                                        | ..                                                         | ..                                                         | 13                                                         | 922                                                        | 22                                                         | 3 245                                                      | 20                                                         | 4 918                                                      | 6                                                          | 1 999                                                      | 9                                                          | 4 025                                                      | 5                                                                                              | 2 716                                                           | 5     | 3 301  | 1   | 800    | 2  | 1 650  | 3   | 2 805  | 4     | 4 472  | ..    | ..     | .. | ..     | 105 | 31 168 |        |         |
| » 5 001 » 6 000                   | 3                                                                                                               | 16                                                         | ..                                                         | ..                                                         | ..                                                         | ..                                                         | 2                                                          | 73                                                         | 1                                                          | 46                                                         | 6                                                          | 496                                                        | 14                                                         | 2 064                                                      | 9                                                          | 2 303                                                      | 11                                                         | 3 791                                                      | 4                                                          | 1 851                                                      | 6                                                                                              | 3 275                                                           | 6     | 3 937  | 1   | 781    | 3  | 2 565  | 1   | 995    | 2     | 2 424  | ..    | ..     | .. | ..     | 69  | 24 617 |        |         |
| » 6 001 » 7 000                   | 1                                                                                                               | 9                                                          | ..                                                         | ..                                                         | 2                                                          | 53                                                         | 2                                                          | 66                                                         | 2                                                          | 95                                                         | 6                                                          | 435                                                        | 5                                                          | 689                                                        | 6                                                          | 1 603                                                      | 8                                                          | 2 756                                                      | 1                                                          | 412                                                        | 1                                                                                              | 581                                                             | 4     | 2 634  | 2   | 1 542  | 1  | 900    | ..  | ..     | 1     | 1 641  | ..    | ..     | .. | ..     | 42  | 13 416 |        |         |
| » 7 001 » 8 000                   | 3                                                                                                               | 12                                                         | ..                                                         | ..                                                         | 1                                                          | 27                                                         | 1                                                          | 34                                                         | 1                                                          | 41                                                         | 8                                                          | 553                                                        | 5                                                          | 680                                                        | 3                                                          | 769                                                        | 1                                                          | 370                                                        | ..                                                         | ..                                                         | 3                                                                                              | 1 570                                                           | 2     | 1 293  | ..  | ..     | 2  | 1 646  | ..  | ..     | 3     | 4 198  | ..    | ..     | .. | ..     | 33  | 11 193 |        |         |
| » 8 001 » 9 000                   | ..                                                                                                              | ..                                                         | ..                                                         | ..                                                         | ..                                                         | ..                                                         | 2                                                          | 88                                                         | ..                                                         | ..                                                         | ..                                                         | ..                                                         | 3                                                          | 687                                                        | 2                                                          | 659                                                        | ..                                                         | ..                                                         | 1                                                          | 579                                                        | ..                                                                                             | ..                                                              | 1     | 716    | ..  | ..     | .. | ..     | 3   | 5 664  | 1     | 3 365  | ..    | ..     | .. | ..     | 13  | 11 758 |        |         |
| » 9 001 » 10 000                  | ..                                                                                                              | ..                                                         | ..                                                         | ..                                                         | 1                                                          | 25                                                         | ..                                                         | ..                                                         | 1                                                          | 42                                                         | 1                                                          | 52                                                         | 3                                                          | 470                                                        | 2                                                          | 456                                                        | 2                                                          | 687                                                        | ..                                                         | ..                                                         | ..                                                                                             | 2                                                               | 1 312 | 1      | 800 | ..     | .. | 1      | 919 | ..     | ..    | ..     | ..    | ..     | .. | ..     | 14  | 4 763  |        |         |
| » 10 001 » 15 000                 | ..                                                                                                              | ..                                                         | ..                                                         | ..                                                         | ..                                                         | ..                                                         | 3                                                          | 102                                                        | ..                                                         | ..                                                         | 3                                                          | 252                                                        | 4                                                          | 630                                                        | 5                                                          | 1 170                                                      | 5                                                          | 1 735                                                      | 1                                                          | 491                                                        | 2                                                                                              | 1 096                                                           | 3     | 2 049  | 6   | 4 446  | 4  | 3 383  | ..  | ..     | 5     | 7 440  | ..    | ..     | .. | ..     | 41  | 22 800 |        |         |
| » 15 001 » 20 000                 | ..                                                                                                              | ..                                                         | 1                                                          | 19                                                         | 1                                                          | 28                                                         | ..                                                         | ..                                                         | ..                                                         | ..                                                         | ..                                                         | ..                                                         | 1                                                          | 178                                                        | ..                                                         | ..                                                         | ..                                                         | ..                                                         | ..                                                         | ..                                                         | ..                                                                                             | ..                                                              | ..    | ..     | ..  | ..     | .. | 1      | 975 | 3      | 4 257 | 1      | 3 298 | ..     | .. | ..     | ..  | 9      | 9 173  |         |
| » 20 001 » 25 000                 | ..                                                                                                              | ..                                                         | ..                                                         | ..                                                         | ..                                                         | ..                                                         | ..                                                         | ..                                                         | ..                                                         | ..                                                         | ..                                                         | ..                                                         | ..                                                         | ..                                                         | 1                                                          | 370                                                        | ..                                                         | ..                                                         | 3                                                          | 1 624                                                      | 1                                                                                              | 631                                                             | ..    | ..     | ..  | ..     | .. | ..     | ..  | 2      | 3 084 | 2      | 8 075 | ..     | .. | ..     | ..  | 9      | 13 784 |         |
| » 25 001 » 30 000                 | ..                                                                                                              | ..                                                         | ..                                                         | ..                                                         | ..                                                         | ..                                                         | ..                                                         | ..                                                         | ..                                                         | ..                                                         | ..                                                         | ..                                                         | ..                                                         | ..                                                         | 1                                                          | 178                                                        | ..                                                         | ..                                                         | ..                                                         | ..                                                         | ..                                                                                             | ..                                                              | ..    | ..     | ..  | ..     | .. | ..     | ..  | 1      | 1 367 | ..     | ..    | ..     | .. | ..     | ..  | 2      | 1 545  |         |
| » 30 001 » 40 000                 | ..                                                                                                              | ..                                                         | ..                                                         | ..                                                         | ..                                                         | ..                                                         | ..                                                         | ..                                                         | ..                                                         | ..                                                         | ..                                                         | ..                                                         | ..                                                         | ..                                                         | 1                                                          | 325                                                        | ..                                                         | ..                                                         | ..                                                         | ..                                                         | ..                                                                                             | ..                                                              | ..    | ..     | ..  | ..     | .. | ..     | ..  | ..     | ..    | ..     | ..    | ..     | 1  | 19 587 | 4   | 22 183 |        |         |
| » 40 001 » 50 000                 | ..                                                                                                              | ..                                                         | ..                                                         | ..                                                         | ..                                                         | ..                                                         | ..                                                         | ..                                                         | ..                                                         | ..                                                         | ..                                                         | ..                                                         | ..                                                         | ..                                                         | ..                                                         | ..                                                         | ..                                                         | ..                                                         | ..                                                         | ..                                                         | ..                                                                                             | ..                                                              | ..    | ..     | ..  | ..     | .. | ..     | ..  | ..     | ..    | ..     | ..    | ..     | .. | ..     | ..  | 4      | 10 129 |         |
| » 50 001 » 60 000                 | ..                                                                                                              | ..                                                         | ..                                                         | ..                                                         | ..                                                         | ..                                                         | ..                                                         | ..                                                         | ..                                                         | ..                                                         | ..                                                         | ..                                                         | ..                                                         | ..                                                         | ..                                                         | ..                                                         | ..                                                         | ..                                                         | ..                                                         | ..                                                         | ..                                                                                             | ..                                                              | ..    | ..     | ..  | ..     | .. | ..     | ..  | ..     | ..    | ..     | ..    | ..     | .. | ..     | ..  | ..     | ..     | ..      |
| » 60 001 » 70 000                 | ..                                                                                                              | ..                                                         | ..                                                         | ..                                                         | ..                                                         | ..                                                         | ..                                                         | ..                                                         | ..                                                         | ..                                                         | ..                                                         | ..                                                         | ..                                                         | ..                                                         | ..                                                         | ..                                                         | ..                                                         | ..                                                         | ..                                                         | ..                                                         | ..                                                                                             | ..                                                              | ..    | ..     | ..  | ..     | .. | ..     | ..  | ..     | ..    | ..     | ..    | ..     | .. | ..     | ..  | ..     | ..     | ..      |
| » 70 001 » 80 000                 | ..                                                                                                              | ..                                                         | ..                                                         | ..                                                         | ..                                                         | ..                                                         | ..                                                         | ..                                                         | ..                                                         | ..                                                         | ..                                                         | ..                                                         | ..                                                         | ..                                                         | ..                                                         | ..                                                         | ..                                                         | ..                                                         | ..                                                         | ..                                                         | ..                                                                                             | ..                                                              | ..    | ..     | ..  | ..     | .. | ..     | ..  | ..     | ..    | ..     | ..    | ..     | .. | ..     | ..  | ..     | ..     | ..      |
| » 80 001 » 90 000                 | ..                                                                                                              | ..                                                         | ..                                                         | ..                                                         | ..                                                         | ..                                                         | ..                                                         | ..                                                         | ..                                                         | ..                                                         | ..                                                         | ..                                                         | ..                                                         | ..                                                         | ..                                                         | ..                                                         | ..                                                         | ..                                                         | ..                                                         | ..                                                         | ..                                                                                             | ..                                                              | ..    | ..     | ..  | ..     | .. | ..     | ..  | ..     | ..    | ..     | ..    | ..     | .. | ..     | ..  | ..     | ..     | ..      |
| » 90 001 » 100 000                | ..                                                                                                              | ..                                                         | ..                                                         | ..                                                         | ..                                                         | ..                                                         | ..                                                         | ..                                                         | ..                                                         | ..                                                         | ..                                                         | ..                                                         | ..                                                         | ..                                                         | ..                                                         | ..                                                         | ..                                                         | ..                                                         | ..                                                         | ..                                                         | ..                                                                                             | ..                                                              | ..    | ..     | ..  | ..     | .. | ..     | ..  | ..     | ..    | ..     | ..    | ..     | .. | ..     | ..  | ..     | ..     | ..      |
| Di oltre 100 000                  | ..                                                                                                              | ..                                                         | ..                                                         | ..                                                         | ..                                                         | ..                                                         | ..                                                         | ..                                                         | ..                                                         | ..                                                         | ..                                                         | ..                                                         | ..                                                         | ..                                                         | ..                                                         | ..                                                         | ..                                                         | ..                                                         | ..                                                         | ..                                                         | ..                                                                                             | ..                                                              | ..    | ..     | ..  | ..     | .. | ..     | ..  | ..     | ..    | ..     | ..    | ..     | 1  | 19 708 | 1   | 19 708 | ..     | ..      |
| IN COMPLESSO                      | 214                                                                                                             | 1 179                                                      | 185                                                        | 2 918                                                      | 192                                                        | 4 881                                                      | 167                                                        | 5 865                                                      | 142                                                        | 6 452                                                      | 479                                                        | 35 310                                                     | 465                                                        | 65 678                                                     | 220                                                        | 54 119                                                     | 118                                                        | 40 690                                                     | 58                                                         | 25 533                                                     | 47                                                                                             | 25 617                                                          | 38    | 24 929 | 18  | 13 586 | 17 | 14 440 | 9   | 8 503  | 31    | 44 397 | 4     | 14 738 | 1  | 5 701  | 2   | 39 295 | 2 407  | 433 831 |

TAVOLA IX\*. — ELENCO DEI COMUNI LA CUI POPOLAZIONE RESIDENTE (O LEGALE) DIMINUI, DAL 10 FEBBRAIO 1901 AL 10 GIUGNO 1911, DEL DIECI PER CENTO ALMENO.

| CIRCONDARI<br>o<br>DISTRETTI | COMUNI | POPOLAZIONE RESIDENTE     |                         | DIMINUZIONE |                  | CIRCONDARI<br>o<br>DISTRETTI | COMUNI | POPOLAZIONE RESIDENTE     |                         | DIMINUZIONE |                  |
|------------------------------|--------|---------------------------|-------------------------|-------------|------------------|------------------------------|--------|---------------------------|-------------------------|-------------|------------------|
|                              |        | al 10<br>febbraio<br>1901 | al 10<br>giugno<br>1911 | assoluta    | percen-<br>tuale |                              |        | al 10<br>febbraio<br>1901 | al 10<br>giugno<br>1911 | assoluta    | percen-<br>tuale |
|                              |        |                           |                         |             |                  |                              |        |                           |                         |             |                  |

Provincia di Alessandria.

|                       |                                    |       |       |       |      |                             |                                 |       |       |     |      |
|-----------------------|------------------------------------|-------|-------|-------|------|-----------------------------|---------------------------------|-------|-------|-----|------|
| Acqui . . . . .       | Castelnuovo Belbo . . . . .        | 2 393 | 2 116 | 277   | 11.6 | Segue Asti . . . . .        | Marmorito . . . . .             | 688   | 619   | 69  | 10.0 |
| —                     | Cremolino . . . . .                | 2 172 | 1 953 | 219   | 10.1 | —                           | Passerano . . . . .             | 753   | 642   | 111 | 14.7 |
| —                     | Molare . . . . .                   | 2 840 | 2 477 | 363   | 12.8 | —                           | Piea . . . . .                  | 1 351 | 1 172 | 179 | 13.2 |
| —                     | Orsara Bormida . . . . .           | 1 499 | 1 193 | 306   | 20.4 | —                           | Revigliasco d'Asti . . . . .    | 1 399 | 1 254 | 145 | 10.4 |
| —                     | Rivalta Bormida . . . . .          | 3 121 | 2 791 | 330   | 10.6 | —                           | San Marzanotto . . . . .        | 1 453 | 1 268 | 185 | 12.7 |
| —                     | Serole . . . . .                   | 698   | 599   | 99    | 14.2 | —                           | San Michele d'Asti . . . . .    | 644   | 565   | 79  | 12.3 |
| —                     | Trisobbio . . . . .                | 1 986 | 1 753 | 233   | 11.7 | —                           | San Paolo della Valle . . . . . | 1 140 | 1 018 | 122 | 10.7 |
| Alessandria . . . . . | Bassignana . . . . .               | 3 782 | 3 086 | 696   | 18.4 | —                           | Solbrito . . . . .              | 434   | 386   | 48  | 11.1 |
| —                     | Borghoratto Alessandrino . . . . . | 1 216 | 992   | 224   | 18.4 | —                           | Villa San Secondo . . . . .     | 1 249 | 1 076 | 173 | 13.9 |
| —                     | Castelletto Scazzoso . . . . .     | 1 981 | 1 669 | 312   | 15.7 | Casale Monferrato . . . . . | Bozzole . . . . .               | 817   | 726   | 91  | 11.1 |
| —                     | Castello di Annone . . . . .       | 3 200 | 2 645 | 555   | 17.3 | —                           | Calliano . . . . .              | 3 370 | 3 009 | 361 | 10.7 |
| —                     | Cerro Tanaro . . . . .             | 1 238 | 1 015 | 223   | 18.0 | —                           | Camagna . . . . .               | 2 540 | 2 138 | 402 | 15.8 |
| —                     | Lu . . . . .                       | 5 055 | 3 967 | 1 088 | 21.5 | —                           | Camino . . . . .                | 1 324 | 1 186 | 138 | 10.4 |
| —                     | Montecastello . . . . .            | 1 428 | 1 239 | 189   | 13.2 | —                           | Casorzo . . . . .               | 2 546 | 2 245 | 301 | 11.8 |
| —                     | Oviglio . . . . .                  | 2 803 | 2 400 | 403   | 14.4 | —                           | Cuccaro Monferrato . . . . .    | 1 301 | 1 139 | 162 | 12.5 |
| —                     | Pavone d'Alessandria . . . . .     | 399   | 296   | 103   | 25.8 | —                           | Frassineto Po . . . . .         | 2 610 | 2 278 | 332 | 12.7 |
| —                     | Pecetto di Valenza . . . . .       | 2 210 | 1 825 | 385   | 17.4 | —                           | Mirabello Monferrato . . . . .  | 3 768 | 3 276 | 492 | 13.1 |
| —                     | Pietra Marazzi . . . . .           | 748   | 615   | 133   | 17.8 | —                           | Montemagno . . . . .            | 3 986 | 3 398 | 588 | 14.8 |
| —                     | Quargnento . . . . .               | 3 238 | 2 808 | 430   | 13.3 | —                           | Solonghelo . . . . .            | 964   | 865   | 99  | 10.3 |
| —                     | Quattordio . . . . .               | 2 296 | 1 915 | 381   | 16.6 | —                           | Tonco . . . . .                 | 2 369 | 1 969 | 400 | 16.9 |
| —                     | Rivarone . . . . .                 | 1 151 | 1 034 | 117   | 10.2 | —                           | Varengo . . . . .               | 806   | 623   | 183 | 22.7 |
| —                     | San Salvatore Monferrato . . . . . | 7 958 | 6 317 | 1 641 | 20.6 | —                           | Vignale . . . . .               | 3 924 | 3 268 | 656 | 16.7 |
| —                     | Villabella . . . . .               | 682   | 583   | 99    | 14.5 | Tortona . . . . .           | Alzano . . . . .                | 690   | 592   | 98  | 14.2 |
| Asti . . . . .        | Aramengo . . . . .                 | 1 075 | 967   | 108   | 10.0 | —                           | Castellania . . . . .           | 419   | 372   | 47  | 11.2 |
| —                     | Castelnuovo d'Asti . . . . .       | 3 705 | 3 270 | 435   | 11.7 | —                           | Fabbrica Curone . . . . .       | 2 827 | 2 522 | 305 | 10.8 |
| —                     | Chiusano d'Asti . . . . .          | 587   | 527   | 60    | 10.2 | —                           | Guazzora . . . . .              | 763   | 682   | 81  | 10.6 |
| —                     | Cortanze . . . . .                 | 811   | 715   | 96    | 11.8 |                             |                                 |       |       |     |      |

Provincia di Aquila degli Abruzzi.

|                      |                                     |       |       |     |      |                       |                              |       |       |       |      |
|----------------------|-------------------------------------|-------|-------|-----|------|-----------------------|------------------------------|-------|-------|-------|------|
| Aquila degli Abruzzi | Calascio . . . . .                  | 1 938 | 1 583 | 355 | 18.3 | Cittaducale . . . . . | Borgo Velino . . . . .       | 1 340 | 1 186 | 154   | 11.5 |
| —                    | Capestrano . . . . .                | 3 647 | 3 213 | 434 | 11.9 | —                     | Leonessa . . . . .           | 8 323 | 7 165 | 1 158 | 13.9 |
| —                    | Santo Stefano di Sessanio . . . . . | 1 489 | 1 327 | 162 | 10.9 | —                     | Micigliano . . . . .         | 914   | 808   | 106   | 11.6 |
| —                    | Tione . . . . .                     | 878   | 784   | 94  | 10.7 | Sulmona . . . . .     | Civitella Alfedena . . . . . | 971   | 867   | 104   | 10.7 |
| Avezzano . . . . .   | Castellafume . . . . .              | 1 784 | 1 506 | 278 | 15.6 | —                     | Introdacqua . . . . .        | 4 498 | 3 866 | 632   | 14.1 |
| —                    | Civita d'Antino . . . . .           | 1 481 | 1 216 | 265 | 17.9 | —                     | Roccaraso . . . . .          | 2 520 | 2 123 | 397   | 15.8 |
| —                    | Villa Vallelonga . . . . .          | 2 460 | 1 953 | 507 | 20.6 | —                     | Scontrone . . . . .          | 1 659 | 1 083 | 576   | 34.7 |

Provincia di Ascoli Piceno.

|                         |                        |       |       |     |      |  |  |  |  |  |  |
|-------------------------|------------------------|-------|-------|-----|------|--|--|--|--|--|--|
| Ascoli Piceno . . . . . | Montefortino . . . . . | 3 014 | 2 652 | 362 | 12.0 |  |  |  |  |  |  |
|-------------------------|------------------------|-------|-------|-----|------|--|--|--|--|--|--|



Segue TAVOLA IX\*. — ELENCO DEI COMUNI LA CUI POPOLAZIONE RESIDENTE (O LEGALE) DIMINUÌ, DAL 10 FEBBRAIO 1901 AL 10 GIUGNO 1911, DEL DIECI PER CENTO ALMENO.

| CIRCONDARI<br>o<br>DISTRETTI | COMUNI | POPOLAZIONE<br>RESIDENTE  |                         | DIMINUZIONE |                  | CIRCONDARI<br>o<br>DISTRETTI | COMUNI | POPOLAZIONE<br>RESIDENTE  |                         | DIMINUZIONE |                  |
|------------------------------|--------|---------------------------|-------------------------|-------------|------------------|------------------------------|--------|---------------------------|-------------------------|-------------|------------------|
|                              |        | al 10<br>febbraio<br>1901 | al 10<br>giugno<br>1911 | assoluta    | percen-<br>tuale |                              |        | al 10<br>febbraio<br>1901 | al 10<br>giugno<br>1911 | assoluta    | percen-<br>tuale |
|                              |        |                           |                         |             |                  |                              |        |                           |                         |             |                  |

**Provincia di Avellino.**

|                        |                           |       |       |     |      |                              |                            |       |       |       |      |
|------------------------|---------------------------|-------|-------|-----|------|------------------------------|----------------------------|-------|-------|-------|------|
| Ariano di Puglia . . . | Castel Baronia . . . . .  | 1 795 | 1 524 | 271 | 15.1 | Segue Avellino . . . . .     | Sorbo di Serpico . . . . . | 916   | 759   | 157   | 17.1 |
| —                      | Greci . . . . .           | 3 572 | 3 184 | 388 | 10.9 | —                            | Tufo . . . . .             | 2 147 | 1 736 | 411   | 19.1 |
| Avellino . . . . .     | Avella . . . . .          | 3 957 | 3 545 | 412 | 10.4 | —                            | Volturara Irpina . . . . . | 5 106 | 3 668 | 1 438 | 28.2 |
| —                      | Bellizzi . . . . .        | 899   | 784   | 115 | 12.8 | Sant'Angelo dei<br>Lombardi. | Andretta . . . . .         | 4 556 | 4 092 | 464   | 10.2 |
| —                      | Candida . . . . .         | 1 382 | 1 216 | 166 | 12.0 | —                            | Calabritto . . . . .       | 3 180 | 2 853 | 327   | 10.3 |
| —                      | Lapio . . . . .           | 2 313 | 2 026 | 287 | 12.4 | —                            | Caposele . . . . .         | 3 640 | 3 121 | 519   | 14.3 |
| —                      | Moschiano . . . . .       | 1 474 | 1 313 | 161 | 10.9 | —                            | Paternopoli . . . . .      | 2 946 | 2 638 | 308   | 10.5 |
| —                      | Parolise . . . . .        | 951   | 782   | 169 | 17.8 | —                            | Senerchia . . . . .        | 1 820 | 1 533 | 287   | 15.8 |
| —                      | Prata di Principato Ultra | 3 019 | 2 703 | 316 | 10.5 | —                            | Teora . . . . .            | 5 472 | 4 269 | 1 203 | 22.0 |
| —                      | Solofra . . . . .         | 5 691 | 5 062 | 629 | 11.1 |                              |                            |       |       |       |      |

**Provincia di Bari delle Puglie.**

|                         |                        |       |       |       |      |       |       |    |    |    |    |
|-------------------------|------------------------|-------|-------|-------|------|-------|-------|----|----|----|----|
| Bari delle Puglie . . . | Polignano a Mare . . . | 9 569 | 8 540 | 1 029 | 10.8 | ..... | ..... | .. | .. | .. | .. |
|-------------------------|------------------------|-------|-------|-------|------|-------|-------|----|----|----|----|

**Provincia di Belluno.**

|                         |                      |       |       |     |      |                       |                          |       |       |     |      |
|-------------------------|----------------------|-------|-------|-----|------|-----------------------|--------------------------|-------|-------|-----|------|
| Agordo . . . . .        | Cencenighe . . . . . | 2 081 | 1 862 | 219 | 10.5 | Segue Pieve di Cadore | San Nicolò di Comelico . | 673   | 566   | 107 | 15.9 |
| Pieve di Cadore . . . . | Borca . . . . .      | 1 343 | 700   | 643 | 47.9 | —                     | San Vito di Cadore . . . | 1 778 | 1 251 | 527 | 29.6 |

**Provincia di Benevento.**

|                         |                           |       |       |     |      |                             |                           |       |       |     |      |
|-------------------------|---------------------------|-------|-------|-----|------|-----------------------------|---------------------------|-------|-------|-----|------|
| Cerreto Sannita . . . . | Cerreto Sannita . . . . . | 5 593 | 5 018 | 575 | 10.3 | Segue Cerreto Sannita       | Faicchio . . . . .        | 4 123 | 3 437 | 686 | 16.6 |
| —                       | Cusano Mutri . . . . .    | 4 874 | 4 382 | 492 | 10.1 | —                           | Pietraroia . . . . .      | 2 061 | 1 439 | 622 | 30.2 |
| —                       | Durazzano . . . . .       | 2 200 | 1 971 | 229 | 10.4 | San Bartolomeo in<br>Galdo. | Castelfranco in Miscano . | 3 944 | 3 463 | 481 | 12.2 |

**Provincia di Bergamo.**

|                   |                    |     |     |    |      |                         |                      |     |     |    |      |
|-------------------|--------------------|-----|-----|----|------|-------------------------|----------------------|-----|-----|----|------|
| Bergamo . . . . . | Bordogna . . . . . | 200 | 161 | 39 | 19.5 | Segue Bergamo . . . . . | Somendenna . . . . . | 441 | 348 | 93 | 21.1 |
|-------------------|--------------------|-----|-----|----|------|-------------------------|----------------------|-----|-----|----|------|

**Provincia di Brescia.**

|                 |                            |     |     |    |      |                      |                     |     |     |    |      |
|-----------------|----------------------------|-----|-----|----|------|----------------------|---------------------|-----|-----|----|------|
| Breno . . . . . | Loveno Grumello . . . . .  | 369 | 323 | 46 | 12.5 | Segue Salò . . . . . | Ono Degno . . . . . | 863 | 768 | 95 | 11.0 |
| Salò . . . . .  | Alone . . . . .            | 175 | 146 | 29 | 16.6 | —                    | Presegno . . . . .  | 360 | 316 | 44 | 12.2 |
| —               | Limone sul Garda . . . . . | 698 | 610 | 88 | 12.6 |                      |                     |     |     |    |      |

**Provincia di Cagliari.**

|                    |                   |       |       |     |      |                          |                          |     |     |    |      |
|--------------------|-------------------|-------|-------|-----|------|--------------------------|--------------------------|-----|-----|----|------|
| Iglesias . . . . . | Gonnesa . . . . . | 3 700 | 3 119 | 581 | 15.7 | Segue Oristano . . . . . | Norbello . . . . .       | 795 | 700 | 95 | 11.9 |
| Oristano . . . . . | Asuni . . . . .   | 629   | 522   | 107 | 17.0 | —                        | San Vero Congius . . . . | 106 | 94  | 12 | 11.3 |

Segue TAVOLA IX\*. — ELENCO DEI COMUNI LA CUI POPOLAZIONE RESIDENTE (O LEGALE) DIMINUÌ, DAL 10 FEBBRAIO 1901 AL 10 GIUGNO 1911, DEL DIECI PER CENTO ALMENO.

| CIRCONDARI<br>o<br>DISTRETTI | COMUNI | POPOLAZIONE RESIDENTE     |                         | DIMINUZIONE |                  | CIRCONDARI<br>o<br>DISTRETTI | COMUNI | POPOLAZIONE RESIDENTE     |                         | DIMINUZIONE |                  |
|------------------------------|--------|---------------------------|-------------------------|-------------|------------------|------------------------------|--------|---------------------------|-------------------------|-------------|------------------|
|                              |        | al 10<br>febbraio<br>1901 | al 10<br>giugno<br>1911 | assoluta    | percen-<br>tuale |                              |        | al 10<br>febbraio<br>1901 | al 10<br>giugno<br>1911 | assoluta    | percen-<br>tuale |
|                              |        |                           |                         |             |                  |                              |        |                           |                         |             |                  |

**Provincia di Caltanissetta.**

|                         |                     |       |       |     |      |  |  |  |  |  |  |
|-------------------------|---------------------|-------|-------|-----|------|--|--|--|--|--|--|
| Caltanissetta . . . . . | Resuttano . . . . . | 5 069 | 4 138 | 931 | 18.4 |  |  |  |  |  |  |
|-------------------------|---------------------|-------|-------|-----|------|--|--|--|--|--|--|

**Provincia di Campobasso.**

|                      |                               |       |       |     |      |                   |                                  |       |       |     |      |
|----------------------|-------------------------------|-------|-------|-----|------|-------------------|----------------------------------|-------|-------|-----|------|
| Campobasso . . . . . | Bagnoli del Trigno . . . . .  | 4 779 | 4 153 | 626 | 13.1 | Isernia . . . . . | Castellone al Volturno . . . . . | 831   | 702   | 129 | 15.5 |
| —                    | Busso . . . . .               | 2 257 | 2 030 | 227 | 10.1 | —                 | Castelverrino . . . . .          | 749   | 619   | 130 | 17.4 |
| —                    | Colle d'Anchise . . . . .     | 1 866 | 1 638 | 228 | 12.2 | —                 | Fornelli . . . . .               | 1 658 | 1 480 | 178 | 10.7 |
| —                    | Gildone . . . . .             | 2 861 | 2 468 | 393 | 13.7 | —                 | Longano . . . . .                | 1 675 | 1 489 | 186 | 11.1 |
| —                    | Macchia Valfortore . . . . .  | 1 682 | 1 413 | 269 | 16.0 | —                 | Pesche . . . . .                 | 1 315 | 1 043 | 272 | 20.7 |
| —                    | Monacilioni . . . . .         | 2 658 | 2 380 | 278 | 10.5 | —                 | Pietrabbondante . . . . .        | 2 744 | 2 267 | 477 | 17.4 |
| —                    | Montagano . . . . .           | 3 487 | 3 107 | 380 | 10.9 | —                 | Pizzone . . . . .                | 1 561 | 1 270 | 291 | 18.6 |
| —                    | Ripalimosano . . . . .        | 2 816 | 2 486 | 330 | 11.7 | —                 | Rocchetta a Volturno . . . . .   | 2 224 | 1 984 | 240 | 10.8 |
| —                    | Salcito . . . . .             | 2 899 | 2 535 | 364 | 12.6 | —                 | Sessano . . . . .                | 2 460 | 2 098 | 362 | 14.7 |
| —                    | Sant'Elia a Pianisi . . . . . | 4 812 | 4 277 | 535 | 11.1 | Larino . . . . .  | Ripabottoni . . . . .            | 4 391 | 3 590 | 801 | 18.2 |

**Provincia di Caserta.**

|                              |                           |       |       |     |      |                           |                               |       |       |     |      |
|------------------------------|---------------------------|-------|-------|-----|------|---------------------------|-------------------------------|-------|-------|-----|------|
| Caserta . . . . .            | Baia e Latina . . . . .   | 2 442 | 2 131 | 311 | 12.7 | Segue Piedimonte d'Alife. | Capriati a Volturno . . . . . | 1 368 | 1 192 | 176 | 12.9 |
| —                            | Bellona . . . . .         | 3 216 | 2 856 | 360 | 11.2 | —                         | Prata Sannita . . . . .       | 1 774 | 1 503 | 271 | 15.3 |
| —                            | Castel di Sasso . . . . . | 1 486 | 1 316 | 170 | 11.4 | Sora . . . . .            | Acquafondata . . . . .        | 1 676 | 1 198 | 478 | 28.5 |
| —                            | Liberi . . . . .          | 1 709 | 1 520 | 189 | 11.1 | —                         | Campoli Appennino . . . . .   | 1 700 | 1 511 | 189 | 11.1 |
| Piedimonte d'Alife . . . . . | Alvignano . . . . .       | 3 696 | 3 021 | 675 | 18.3 |                           |                               |       |       |     |      |

**Provincia di Catania.**

|                    |                       |        |        |       |      |                         |                                  |       |       |     |      |
|--------------------|-----------------------|--------|--------|-------|------|-------------------------|----------------------------------|-------|-------|-----|------|
| Acireale . . . . . | Calatabiano . . . . . | 5 068  | 4 384  | 684   | 13.5 | Segue Nicosia . . . . . | Gagliano Castelferrato . . . . . | 5 128 | 4 161 | 967 | 18.9 |
| —                  | Giarre . . . . .      | 26 194 | 21 611 | 4 583 | 17.5 | —                       | Nissoria . . . . .               | 3 406 | 2 821 | 585 | 17.2 |
| Nicosia . . . . .  | Cerami . . . . .      | 4 470  | 3 851  | 619   | 13.8 |                         |                                  |       |       |     |      |

**Provincia di Catanzaro.**

|                                  |                     |       |       |     |      |                               |                    |       |       |       |      |
|----------------------------------|---------------------|-------|-------|-----|------|-------------------------------|--------------------|-------|-------|-------|------|
| Catanzaro . . . . .              | Marcedusa . . . . . | 886   | 743   | 143 | 16.1 | Segue Monteleone di Calabria. | Pizzo . . . . .    | 9 172 | 7 863 | 1 309 | 14.3 |
| Monteleone di Calabria . . . . . | Piscopio . . . . .  | 1 303 | 1 155 | 148 | 11.4 | Nicastro . . . . .            | Platania . . . . . | 3 362 | 2 954 | 408   | 12.1 |

**Provincia di Chieti.**

|                    |                           |       |       |     |      |                 |                           |       |       |     |      |
|--------------------|---------------------------|-------|-------|-----|------|-----------------|---------------------------|-------|-------|-----|------|
| Lanciano . . . . . | Civitaluparella . . . . . | 1 369 | 1 023 | 346 | 25.3 | Vasto . . . . . | Carunchio . . . . .       | 1 669 | 1 475 | 194 | 11.6 |
| —                  | Colledimacine . . . . .   | 1 657 | 1 458 | 199 | 12.0 | —               | Roccaspinalveti . . . . . | 2 961 | 2 572 | 389 | 13.1 |
| —                  | Rosello . . . . .         | 1 774 | 1 259 | 515 | 29.0 |                 |                           |       |       |     |      |

*Segue* TAVOLA IX\*. — ELENCO DEI COMUNI LA CUI POPOLAZIONE RESIDENTE (O LEGALE) DIMINUI, DAL 10 FEBBRAIO 1901 AL 10 GIUGNO 1911, DEL DIECI PER CENTO ALMENO.

| CIRCONDARI<br>o<br>DISTRETTI | COMUNI | POPOLAZIONE RESIDENTE |                   | DIMINUZIONE                 |             | CIRCONDARI<br>o<br>DISTRETTI | COMUNI | POPOLAZIONE RESIDENTE |                   | DIMINUZIONE                 |             |
|------------------------------|--------|-----------------------|-------------------|-----------------------------|-------------|------------------------------|--------|-----------------------|-------------------|-----------------------------|-------------|
|                              |        | al 10 febbraio 1901   | al 10 giugno 1911 | assoluta                    | percentuale |                              |        | al 10 febbraio 1901   | al 10 giugno 1911 | assoluta                    | percentuale |
|                              |        |                       |                   | della popolazione residente |             |                              |        |                       |                   | della popolazione residente |             |

**Provincia di Como.**

|                  |                              |       |     |     |      |                               |                              |       |     |     |      |
|------------------|------------------------------|-------|-----|-----|------|-------------------------------|------------------------------|-------|-----|-----|------|
| Como . . . . .   | Bulgorello . . . . .         | 643   | 568 | 75  | 11.7 | <i>Segue Varese . . . . .</i> | Bedero Valcuvia . . . . .    | 573   | 508 | 65  | 11.3 |
| —                | Casasco d'Intelvi . . . . .  | 614   | 542 | 72  | 11.7 | —                             | Bosco Valtravaglia . . . . . | 549   | 479 | 70  | 12.8 |
| —                | Cremia . . . . .             | 1 103 | 877 | 226 | 20.5 | —                             | Campagnano Vedasca . . . . . | 194   | 172 | 22  | 11.3 |
| —                | Crevenna . . . . .           | 564   | 497 | 67  | 11.9 | —                             | Capronno . . . . .           | 267   | 234 | 33  | 12.4 |
| —                | Esino Inferiore . . . . .    | 362   | 324 | 38  | 10.5 | —                             | Casalzuigno . . . . .        | 965   | 772 | 193 | 20.0 |
| —                | Gottro . . . . .             | 353   | 305 | 48  | 13.6 | —                             | Cavona . . . . .             | 452   | 399 | 53  | 11.7 |
| —                | Grona . . . . .              | 225   | 201 | 24  | 10.7 | —                             | Curiglia . . . . .           | 494   | 413 | 81  | 16.4 |
| —                | Lipomo . . . . .             | 451   | 398 | 53  | 11.8 | —                             | Cuveglia in Valle . . . . .  | 594   | 480 | 114 | 19.2 |
| —                | Seghebbia . . . . .          | 171   | 149 | 22  | 12.9 | —                             | Galliate Lombardo . . . . .  | 509   | 456 | 53  | 10.4 |
| —                | Vertemate . . . . .          | 1 145 | 971 | 174 | 15.2 | —                             | Garabio . . . . .            | 200   | 179 | 21  | 10.5 |
| Lecco . . . . .  | Barcone . . . . .            | 323   | 238 | 85  | 26.3 | —                             | Maccagno Inferiore . . . . . | 570   | 486 | 84  | 14.7 |
| —                | Biglio . . . . .             | 112   | 95  | 17  | 15.2 | —                             | Morosolo . . . . .           | 1 119 | 985 | 134 | 12.0 |
| —                | Dozio . . . . .              | 107   | 87  | 20  | 18.7 | —                             | Musignano . . . . .          | 196   | 158 | 38  | 19.4 |
| —                | Longone al Segrino . . . . . | 516   | 451 | 65  | 12.6 | —                             | Runo . . . . .               | 403   | 362 | 41  | 10.2 |
| Varese . . . . . | Ardena . . . . .             | 132   | 112 | 20  | 15.2 |                               |                              |       |     |     |      |

**Provincia di Cosenza.**

|                         |                                    |       |       |     |      |                   |                                     |       |       |       |      |
|-------------------------|------------------------------------|-------|-------|-----|------|-------------------|-------------------------------------|-------|-------|-------|------|
| Castrovillari . . . . . | Alessandria del Carretto . . . . . | 1 873 | 1 665 | 208 | 11.1 | Cosenza . . . . . | Cerisano . . . . .                  | 3 048 | 2 530 | 518   | 17.0 |
| —                       | Canna . . . . .                    | 1 455 | 1 308 | 147 | 10.1 | —                 | Pietrafitta . . . . .               | 1 883 | 1 687 | 196   | 10.4 |
| —                       | Civita . . . . .                   | 2 849 | 2 436 | 413 | 14.5 | —                 | Santo Stefano di Rogliano . . . . . | 1 369 | 1 139 | 230   | 16.8 |
| —                       | Morano Calabro . . . . .           | 6 596 | 5 743 | 853 | 12.9 | —                 | Trenta . . . . .                    | 1 927 | 1 664 | 263   | 13.6 |
| —                       | San Donato di Ninea . . . . .      | 4 459 | 3 564 | 895 | 20.1 | Paola . . . . .   | Santa Domenica Ialao . . . . .      | 2 199 | 1 890 | 309   | 14.1 |
| —                       | San Lorenzo del Vallo . . . . .    | 1 222 | 1 058 | 164 | 13.4 | Rossano . . . . . | Pietrapaola . . . . .               | 1 120 | 983   | 137   | 12.2 |
| —                       | San Sosti . . . . .                | 3 724 | 3 295 | 429 | 11.5 | —                 | San Demetrio Corone . . . . .       | 5 125 | 3 597 | 1 528 | 29.8 |
| —                       | Sant'Agata di Esaro . . . . .      | 3 336 | 2 742 | 594 | 17.8 |                   |                                     |       |       |       |      |

**Provincia di Cuneo.**

|                 |                              |       |       |     |      |                              |                         |       |       |     |      |
|-----------------|------------------------------|-------|-------|-----|------|------------------------------|-------------------------|-------|-------|-----|------|
| Cuneo . . . . . | Aisone . . . . .             | 1 156 | 1 026 | 130 | 11.2 | <i>Segue Cuneo . . . . .</i> | Roccabruna . . . . .    | 3 633 | 3 060 | 573 | 15.8 |
| —               | Andonno . . . . .            | 784   | 625   | 159 | 20.3 | —                            | Sambuco . . . . .       | 671   | 579   | 92  | 13.7 |
| —               | Argentera . . . . .          | 355   | 252   | 103 | 29.0 | —                            | Stroppio . . . . .      | 1 584 | 1 335 | 249 | 15.7 |
| —               | Bernezzo . . . . .           | 3 564 | 3 125 | 439 | 12.3 | —                            | Valgrana . . . . .      | 2 261 | 1 843 | 418 | 18.5 |
| —               | Bersezio . . . . .           | 557   | 388   | 169 | 30.3 | —                            | Vernante . . . . .      | 4 519 | 3 614 | 905 | 20.0 |
| —               | Caraglio . . . . .           | 5 970 | 5 333 | 637 | 10.7 | —                            | Vinadio . . . . .       | 3 701 | 2 942 | 759 | 20.5 |
| —               | Chiusa di Pesio . . . . .    | 6 516 | 5 829 | 687 | 10.5 | Mondovi . . . . .            | Bonvicino . . . . .     | 670   | 586   | 84  | 12.5 |
| —               | Demonte . . . . .            | 7 107 | 6 362 | 745 | 10.5 | —                            | Montezemolo . . . . .   | 477   | 382   | 95  | 19.9 |
| —               | Entraque . . . . .           | 2 996 | 2 394 | 602 | 20.1 | —                            | Niella Tanaro . . . . . | 2 324 | 2 050 | 274 | 11.8 |
| —               | Montemale di Cuneo . . . . . | 1 441 | 1 083 | 358 | 24.8 | —                            | Priero . . . . .        | 1 274 | 1 146 | 128 | 10.0 |
| —               | Monterosso Grana . . . . .   | 1 922 | 1 417 | 505 | 26.3 | Saluzzo . . . . .            | Sampeyre . . . . .      | 6 548 | 5 767 | 781 | 11.9 |
| —               | Peeveragno . . . . .         | 7 842 | 6 942 | 900 | 11.5 | —                            | Valmala . . . . .       | 805   | 682   | 123 | 15.3 |
| —               | Pietraporzio . . . . .       | 520   | 435   | 85  | 16.3 |                              |                         |       |       |     |      |

*Segue* TAVOLA IX\*. — ELENCO DEI COMUNI LA CUI POPOLAZIONE RESIDENTE (O LEGALE) DIMINUÌ, DAL 10 FEBBRAIO 1901 AL 10 GIUGNO 1911, DEL DIECI PER CENTO ALMENO.

| CIRCONDARI<br>o<br>DISTRETTI | COMUNI | POPOLAZIONE RESIDENTE     |                         | DIMINUZIONE |                  | CIRCONDARI<br>o<br>DISTRETTI | COMUNI | POPOLAZIONE RESIDENTE     |                         | DIMINUZIONE |                  |
|------------------------------|--------|---------------------------|-------------------------|-------------|------------------|------------------------------|--------|---------------------------|-------------------------|-------------|------------------|
|                              |        | al 10<br>febbraio<br>1901 | al 10<br>giugno<br>1911 | assoluta    | percen-<br>tuale |                              |        | al 10<br>febbraio<br>1901 | al 10<br>giugno<br>1911 | assoluta    | percen-<br>tuale |
|                              |        |                           |                         |             |                  |                              |        |                           |                         |             |                  |

**Provincia di Foggia.**

|                      |                          |       |       |       |      |                                   |                            |     |     |     |      |
|----------------------|--------------------------|-------|-------|-------|------|-----------------------------------|----------------------------|-----|-----|-----|------|
| Foggia . . . . .     | Alberona . . . . .       | 4 086 | 3 812 | 724   | 17.9 | <i>Segue</i> San Severo . . . . . | Isole di Tremiti . . . . . | 817 | 526 | 291 | 35.6 |
| San Severo . . . . . | Rodi Garganico . . . . . | 5 962 | 4 911 | 1 051 | 17.6 |                                   |                            |     |     |     |      |

**Provincia di Genova.**

|                    |                                   |       |       |     |      |                                 |                             |       |       |       |      |
|--------------------|-----------------------------------|-------|-------|-----|------|---------------------------------|-----------------------------|-------|-------|-------|------|
| Albenga . . . . .  | Bardino Vecchio . . . . .         | 372   | 319   | 53  | 14.2 | <i>Segue</i> Chiavari . . . . . | San Rufino . . . . .        | 1 471 | 1 280 | 191   | 13.0 |
| —                  | Boissano . . . . .                | 337   | 281   | 56  | 16.6 | Genova . . . . .                | Camogli . . . . .           | 8 854 | 7 123 | 1 731 | 19.6 |
| —                  | Garlenda . . . . .                | 673   | 594   | 79  | 11.7 | —                               | Capraia Isola . . . . .     | 560   | 502   | 58    | 10.4 |
| —                  | Giustenice . . . . .              | 833   | 722   | 111 | 13.3 | —                               | Montebruno . . . . .        | 1 151 | 989   | 162   | 14.1 |
| —                  | Pietra Ligure . . . . .           | 2 318 | 1 988 | 335 | 14.5 | —                               | Tribogna . . . . .          | 1 485 | 1 123 | 362   | 24.4 |
| —                  | Verezzi . . . . .                 | 391   | 315   | 76  | 19.4 | —                               | Vobbia . . . . .            | 2 235 | 1 968 | 267   | 11.9 |
| Chiavari . . . . . | Coreglia Ligure . . . . .         | 940   | 757   | 183 | 19.5 | Savona . . . . .                | Dego . . . . .              | 2 469 | 2 218 | 251   | 10.2 |
| —                  | Favale di Malvaro . . . . .       | 1 509 | 1 223 | 286 | 19.0 | —                               | Murialdo . . . . .          | 2 023 | 1 801 | 222   | 11.0 |
| —                  | Lorsica . . . . .                 | 1 685 | 1 445 | 240 | 14.2 | —                               | Plodio . . . . .            | 372   | 334   | 38    | 10.2 |
| —                  | Mezzanego . . . . .               | 2 376 | 2 124 | 252 | 10.6 | —                               | Segno . . . . .             | 1 001 | 818   | 183   | 18.3 |
| —                  | Neirone . . . . .                 | 3 086 | 2 702 | 384 | 12.4 | —                               | Vezzi Portio . . . . .      | 946   | 784   | 162   | 17.1 |
| —                  | Orero . . . . .                   | 1 680 | 1 235 | 445 | 26.5 | Spezia . . . . .                | Borghetto di Vara . . . . . | 2 123 | 1 765 | 358   | 16.9 |
| —                  | San Colombano Certenoli . . . . . | 4 192 | 3 398 | 794 | 18.9 |                                 |                             |       |       |       |      |

**Provincia di Girgenti.**

|                    |                    |       |       |     |      |                                 |                     |        |        |       |      |
|--------------------|--------------------|-------|-------|-----|------|---------------------------------|---------------------|--------|--------|-------|------|
| Girgenti . . . . . | Comitini . . . . . | 3 157 | 2 786 | 371 | 11.8 | <i>Segue</i> Girgenti . . . . . | Racalmuto . . . . . | 16 028 | 14 398 | 1 630 | 10.2 |
|--------------------|--------------------|-------|-------|-----|------|---------------------------------|---------------------|--------|--------|-------|------|

**Provincia di Livorno.**

|                        |                           |       |       |     |      |  |  |  |  |  |  |
|------------------------|---------------------------|-------|-------|-----|------|--|--|--|--|--|--|
| Portoferraio . . . . . | Campo nell'Elba . . . . . | 3 623 | 3 038 | 585 | 16.1 |  |  |  |  |  |  |
|------------------------|---------------------------|-------|-------|-----|------|--|--|--|--|--|--|

**Provincia di Lucca.**

|                 |                     |        |        |       |      |                              |                     |       |       |     |      |
|-----------------|---------------------|--------|--------|-------|------|------------------------------|---------------------|-------|-------|-----|------|
| Lucca . . . . . | Capannori . . . . . | 54 168 | 48 467 | 5 701 | 10.5 | <i>Segue</i> Lucca . . . . . | Pescaglia . . . . . | 8 306 | 7 471 | 835 | 10.1 |
|-----------------|---------------------|--------|--------|-------|------|------------------------------|---------------------|-------|-------|-----|------|

**Provincia di Massa e Carrara.**

|                                          |                     |       |       |     |      |  |  |  |  |  |  |
|------------------------------------------|---------------------|-------|-------|-----|------|--|--|--|--|--|--|
| Castelnuovo di Gar-<br>fagnana . . . . . | Vergemoli . . . . . | 2 213 | 1 844 | 369 | 16.7 |  |  |  |  |  |  |
|------------------------------------------|---------------------|-------|-------|-----|------|--|--|--|--|--|--|

**Provincia di Messina.**

|                       |                           |         |         |        |      |                                |                                |       |       |     |      |
|-----------------------|---------------------------|---------|---------|--------|------|--------------------------------|--------------------------------|-------|-------|-----|------|
| Castroreale . . . . . | Basicò . . . . .          | 1 770   | 1 257   | 513    | 29.0 | <i>Segue</i> Messina . . . . . | Santa Marina Salina . . . . .  | 2 034 | 1 590 | 444 | 21.8 |
| Messina . . . . .     | Malfa . . . . .           | 1 659   | 1 449   | 210    | 12.7 | —                              | Saponara Villafranca . . . . . | 4 476 | 3 942 | 534 | 11.9 |
| —                     | Messina . . . . .         | 147 106 | 127 398 | 19 708 | 13.4 | Mistretta . . . . .            | Motta d'Affermo . . . . .      | 2 408 | 2 022 | 386 | 16.0 |
| —                     | San Pier Niceto . . . . . | 5 450   | 4 616   | 834    | 15.3 |                                |                                |       |       |     |      |

Segue TAVOLA IX\*. — ELENCO DEI COMUNI LA CUI POPOLAZIONE RESIDENTE (O LEGALE) DIMINUI, DAL 10 FEBBRAIO 1901 AL 10 GIUGNO 1911, DEL DIECI PER CENTO ALMENO.

| CIRCONDARI<br>o<br>DISTRETTI | COMUNI | POPOLAZIONE RESIDENTE |                   | DIMINUZIONE                 |             | CIRCONDARI<br>o<br>DISTRETTI | COMUNI | POPOLAZIONE RESIDENTE |                   | DIMINUZIONE                 |             |
|------------------------------|--------|-----------------------|-------------------|-----------------------------|-------------|------------------------------|--------|-----------------------|-------------------|-----------------------------|-------------|
|                              |        | al 10 febbraio 1901   | al 10 giugno 1911 | assoluta                    | percentuale |                              |        | al 10 febbraio 1901   | al 10 giugno 1911 | assoluta                    | percentuale |
|                              |        |                       |                   | della popolazione residente |             |                              |        |                       |                   | della popolazione residente |             |

Provincia di Milano.

|                         |                     |       |       |     |      |                      |                           |       |       |     |      |
|-------------------------|---------------------|-------|-------|-----|------|----------------------|---------------------------|-------|-------|-----|------|
| Abbiategrosso . . . . . | Cuggiono . . . . .  | 5 636 | 4 970 | 666 | 11·8 | Segue Lodi . . . . . | Cornovecchio . . . . .    | 834   | 681   | 153 | 18·3 |
| —                       | Nosate . . . . .    | 600   | 535   | 65  | 10·8 | —                    | Dresano . . . . .         | 505   | 454   | 51  | 10·1 |
| —                       | Noviglio . . . . .  | 1 349 | 1 204 | 145 | 10·7 | —                    | Maccastorna . . . . .     | 470   | 422   | 48  | 10·2 |
| Lodi . . . . .          | Cantonale . . . . . | 137   | 97    | 40  | 29·2 | —                    | Pieve Fissiraga . . . . . | 1 513 | 1 351 | 162 | 10·7 |
| —                       | Cazzimani . . . . . | 1 293 | 1 150 | 143 | 11·1 |                      |                           |       |       |     |      |

Provincia di Napoli.

|                    |                     |       |       |     |      |  |  |  |  |  |  |
|--------------------|---------------------|-------|-------|-----|------|--|--|--|--|--|--|
| Pozzuoli . . . . . | Ventotene . . . . . | 1 986 | 1 435 | 551 | 27·7 |  |  |  |  |  |  |
|--------------------|---------------------|-------|-------|-----|------|--|--|--|--|--|--|

Provincia di Novara.

|                       |                                 |       |       |     |      |                       |                            |       |       |       |      |
|-----------------------|---------------------------------|-------|-------|-----|------|-----------------------|----------------------------|-------|-------|-------|------|
| Biella . . . . .      | Bioglio . . . . .               | 1 971 | 1 624 | 347 | 17·6 | Segue Domodossola . . | Varzo . . . . .            | 3 534 | 2 810 | 724   | 20·5 |
| —                     | Campiglia Cervo . . . . .       | 1 340 | 927   | 453 | 30·8 | Novara . . . . .      | Ameno . . . . .            | 2 263 | 1 836 | 427   | 18·9 |
| —                     | Castellengo . . . . .           | 502   | 438   | 64  | 12·7 | —                     | Arola . . . . .            | 684   | 570   | 114   | 16·7 |
| —                     | Castelletto Villa . . . . .     | 386   | 343   | 43  | 11·1 | —                     | Artò . . . . .             | 430   | 381   | 49    | 11·4 |
| —                     | Cerreto Castello . . . . .      | 296   | 252   | 44  | 14·9 | —                     | Borgo Lavezzaro . . . . .  | 3 350 | 3 012 | 338   | 10·1 |
| —                     | Cossato . . . . .               | 4 762 | 4 204 | 558 | 11·7 | —                     | Cavaglietto . . . . .      | 849   | 756   | 93    | 11·0 |
| —                     | Donato . . . . .                | 1 756 | 1 577 | 179 | 10·2 | —                     | Comignago . . . . .        | 827   | 720   | 107   | 12·9 |
| —                     | Graglia . . . . .               | 3 018 | 2 668 | 350 | 11·6 | —                     | Divignano . . . . .        | 1 673 | 1 474 | 199   | 11·9 |
| —                     | Guardabosone . . . . .          | 876   | 734   | 142 | 16·2 | —                     | Paruzzaro . . . . .        | 1 287 | 1 082 | 205   | 15·9 |
| —                     | Muzzano . . . . .               | 749   | 650   | 99  | 13·2 | —                     | Vinzaglio . . . . .        | 2 262 | 1 841 | 421   | 18·6 |
| —                     | Pettinengo . . . . .            | 3 052 | 2 157 | 895 | 29·3 | Pallanza . . . . .    | Bieno . . . . .            | 449   | 399   | 50    | 11·1 |
| —                     | Piatto . . . . .                | 716   | 600   | 116 | 16·2 | —                     | Cannobio . . . . .         | 3 126 | 2 710 | 416   | 13·3 |
| —                     | Pistolesa . . . . .             | 417   | 373   | 44  | 10·6 | —                     | Fosseno . . . . .          | 337   | 302   | 35    | 10·4 |
| —                     | Quittengo . . . . .             | 1 027 | 825   | 202 | 19·7 | —                     | Miglandone . . . . .       | 802   | 576   | 226   | 28·2 |
| —                     | San Paolo Cervo . . . . .       | 836   | 613   | 223 | 26·7 | —                     | Santino . . . . .          | 410   | 359   | 51    | 12·2 |
| —                     | Selve Marcone . . . . .         | 295   | 208   | 87  | 29·5 | —                     | Tapigliano . . . . .       | 303   | 267   | 36    | 11·9 |
| —                     | Sordevolo . . . . .             | 2 353 | 1 832 | 521 | 22·1 | Varallo . . . . .     | Breia . . . . .            | 728   | 610   | 118   | 16·2 |
| —                     | Sostegno . . . . .              | 1 240 | 1 109 | 131 | 10·6 | —                     | Cervarolo . . . . .        | 835   | 701   | 134   | 16·0 |
| —                     | Valle San Nicolao . . . . .     | 1 881 | 1 647 | 234 | 12·4 | —                     | Doccio . . . . .           | 400   | 357   | 43    | 10·8 |
| —                     | Valle Superiore Mosso . . . . . | 712   | 573   | 139 | 19·5 | —                     | Isolella . . . . .         | 227   | 196   | 31    | 13·6 |
| Domodossola . . . . . | Albogno . . . . .               | 113   | 97    | 16  | 14·2 | —                     | Morca . . . . .            | 311   | 249   | 62    | 19·9 |
| —                     | Buttogno . . . . .              | 336   | 280   | 56  | 16·7 | —                     | Rassa . . . . .            | 630   | 526   | 104   | 16·5 |
| —                     | Cravegna . . . . .              | 489   | 429   | 60  | 12·3 | —                     | Vocca . . . . .            | 421   | 366   | 55    | 13·1 |
| —                     | Dissimo . . . . .               | 219   | 184   | 35  | 16·0 | Vercelli . . . . .    | Asigliano . . . . .        | 4 014 | 3 506 | 508   | 12·7 |
| —                     | Mozzio . . . . .                | 268   | 240   | 28  | 10·4 | —                     | Caresanablot . . . . .     | 645   | 546   | 99    | 15·3 |
| —                     | Re . . . . .                    | 194   | 172   | 22  | 11·3 | —                     | Cigliano . . . . .         | 6 411 | 5 354 | 1 057 | 16·5 |
| —                     | Schieranco . . . . .            | 337   | 240   | 97  | 28·8 | —                     | Collobiano . . . . .       | 475   | 402   | 73    | 15·4 |
| —                     | Seppiana . . . . .              | 298   | 266   | 32  | 10·7 | —                     | Lamporo . . . . .          | 1 542 | 1 300 | 242   | 15·7 |
| —                     | Tappia . . . . .                | 221   | 192   | 29  | 13·1 | —                     | Livorno Piemonte . . . . . | 5 757 | 4 957 | 800   | 13·9 |

*Segue* TAVOLA IX\*. — ELENCO DEI COMUNI LA CUI POPOLAZIONE RESIDENTE (O LEGALE) DIMINUÌ, DAL 10 FEBBRAIO 1901 AL 10 GIUGNO 1911, DEL DIECI PER CENTO ALMENO.

| CIRCONDARI<br>o<br>DISTRETTI | COMUNI | POPOLAZIONE<br>RESIDENTE  |                         | DIMINUZIONE |                  | CIRCONDARI<br>o<br>DISTRETTI | COMUNI | POPOLAZIONE<br>RESIDENTE  |                         | DIMINUZIONE |                  |
|------------------------------|--------|---------------------------|-------------------------|-------------|------------------|------------------------------|--------|---------------------------|-------------------------|-------------|------------------|
|                              |        | al 10<br>febbraio<br>1901 | al 10<br>giugno<br>1911 | assoluta    | percen-<br>tuale |                              |        | al 10<br>febbraio<br>1901 | al 10<br>giugno<br>1911 | assoluta    | percen-<br>tuale |
|                              |        |                           |                         |             |                  |                              |        |                           |                         |             |                  |

*Segue* Provincia di Novara.

|                                 |                       |       |       |     |      |                                 |                          |       |       |     |      |
|---------------------------------|-----------------------|-------|-------|-----|------|---------------------------------|--------------------------|-------|-------|-----|------|
| <i>Segue</i> Vercelli . . . . . | Moncrivello . . . . . | 2 755 | 2 458 | 297 | 10·8 | <i>Segue</i> Vercelli . . . . . | Sali Verellese . . . . . | 903   | 718   | 185 | 20·5 |
| —                               | Prarolo . . . . .     | 1 720 | 1 490 | 230 | 13·4 | —                               | San Germano Verellese.   | 4 457 | 3 835 | 622 | 14·0 |
| —                               | Ronsecco . . . . .    | 2 390 | 2 026 | 364 | 15·2 | —                               | Villarboit . . . . .     | 1 272 | 1 130 | 142 | 11·2 |

Provincia di Palermo.

|                    |                              |        |       |       |      |                                |                          |        |        |       |      |
|--------------------|------------------------------|--------|-------|-------|------|--------------------------------|--------------------------|--------|--------|-------|------|
| Cefalù . . . . .   | Geraci Siculo . . . . .      | 5 029  | 4 122 | 907   | 18·0 | <i>Segue</i> Palermo . . . . . | Giardinello . . . . .    | 1 069  | 867    | 202   | 18·9 |
| —                  | Isnello . . . . .            | 4 390  | 3 926 | 464   | 10·6 | —                              | Marineo . . . . .        | 10 551 | 8 089  | 2 462 | 23·3 |
| Corleone . . . . . | Bisacquino . . . . .         | 10 330 | 8 157 | 2 173 | 21·0 | —                              | Monreale . . . . .       | 23 556 | 20 064 | 3 492 | 14·8 |
| —                  | Chiusa Sclafani . . . . .    | 7 105  | 6 308 | 797   | 11·2 | —                              | Ustica . . . . .         | 1 916  | 1 576  | 340   | 17·7 |
| —                  | Contessa Entellina . . . . . | 2 646  | 2 117 | 529   | 20·0 | Termini Imerese . . . . .      | Caccamo . . . . .        | 12 324 | 8 959  | 3 365 | 27·3 |
| —                  | Palazzo Adriano . . . . .    | 5 197  | 4 516 | 681   | 13·1 | —                              | Lercara Friddi . . . . . | 13 562 | 11 262 | 2 300 | 17·0 |
| Palermo . . . . .  | Baucina . . . . .            | 4 468  | 3 706 | 762   | 17·1 |                                |                          |        |        |       |      |

Provincia di Parma.

|                     |                   |       |       |     |      |       |       |    |    |    |    |
|---------------------|-------------------|-------|-------|-----|------|-------|-------|----|----|----|----|
| Borgotaro . . . . . | Tornolo . . . . . | 4 429 | 3 574 | 855 | 19·3 | ..... | ..... | .. | .. | .. | .. |
|---------------------|-------------------|-------|-------|-----|------|-------|-------|----|----|----|----|

Provincia di Pavia.

|                   |                             |       |       |     |      |                   |                                |       |       |     |      |
|-------------------|-----------------------------|-------|-------|-----|------|-------------------|--------------------------------|-------|-------|-----|------|
| Bobbio . . . . .  | Fascia . . . . .            | 668   | 534   | 134 | 20·1 | Pavia . . . . .   | Genzone . . . . .              | 868   | 739   | 129 | 14·9 |
| —                 | Fontanigorda . . . . .      | 1 842 | 1 649 | 193 | 10·5 | —                 | Miradolo . . . . .             | 3 742 | 3 327 | 415 | 11·1 |
| Mortara . . . . . | Candia Lomellina . . . . .  | 3 178 | 2 778 | 400 | 12·6 | —                 | Rognano . . . . .              | 752   | 668   | 84  | 11·2 |
| —                 | Castello d'Agogna . . . . . | 945   | 803   | 142 | 15·0 | —                 | Sant'Alessio con Vialone       | 721   | 626   | 95  | 13·2 |
| —                 | Cozzo . . . . .             | 2 202 | 1 897 | 305 | 13·9 | —                 | Spessa . . . . .               | 862   | 745   | 117 | 13·6 |
| —                 | Gambarana . . . . .         | 1 121 | 950   | 171 | 15·3 | —                 | Turago Bordone . . . . .       | 567   | 486   | 81  | 14·3 |
| —                 | Goido . . . . .             | 538   | 469   | 69  | 12·8 | —                 | Valle Salimbene . . . . .      | 1 013 | 789   | 224 | 22·1 |
| —                 | Langosco . . . . .          | 2 208 | 1 954 | 254 | 11·5 | Voghera . . . . . | Canneto Pavese . . . . .       | 3 014 | 2 345 | 669 | 22·2 |
| —                 | Rosasco . . . . .           | 2 731 | 2 450 | 281 | 10·3 | —                 | Castana . . . . .              | 1 897 | 1 581 | 316 | 16·7 |
| —                 | Suardi . . . . .            | 1 860 | 1 559 | 301 | 16·2 | —                 | Montescano . . . . .           | 930   | 773   | 157 | 16·9 |
| —                 | Terrasa . . . . .           | 298   | 223   | 75  | 25·2 | —                 | Rovescala . . . . .            | 2 549 | 2 264 | 285 | 11·2 |
| —                 | Velezzo Lomellina . . . . . | 809   | 661   | 148 | 18·3 | —                 | San Damiano al Colle . . . . . | 2 300 | 2 013 | 287 | 12·5 |

Provincia di Perugia.

|                   |                                 |       |       |     |      |                 |                      |       |       |     |      |
|-------------------|---------------------------------|-------|-------|-----|------|-----------------|----------------------|-------|-------|-----|------|
| Spoleto . . . . . | Monteleone di Spoleto . . . . . | 2 017 | 1 775 | 242 | 12·0 | Terni . . . . . | Ferentillo . . . . . | 2 879 | 2 454 | 425 | 14·8 |
|-------------------|---------------------------------|-------|-------|-----|------|-----------------|----------------------|-------|-------|-----|------|

Provincia di Porto Maurizio.

|                          |                             |     |     |    |      |                             |                         |       |       |     |      |
|--------------------------|-----------------------------|-----|-----|----|------|-----------------------------|-------------------------|-------|-------|-----|------|
| Porto Maurizio . . . . . | Costa di Oneglia . . . . .  | 480 | 415 | 65 | 13·5 | <i>Segue</i> Porto Maurizio | Pieve di Teco . . . . . | 3 045 | 2 645 | 400 | 13·1 |
| —                        | Moltedo Superiore . . . . . | 499 | 439 | 60 | 12·0 | —                           | Poggi . . . . .         | 453   | 367   | 86  | 19·0 |
| —                        | Pianavia . . . . .          | 237 | 190 | 47 | 19·8 | —                           | Pontedassio . . . . .   | 1 257 | 1 078 | 179 | 14·2 |

*Segue* TAVOLA IX\*. — ELENCO DEI COMUNI LA CUI POPOLAZIONE RESIDENTE (O LEGALE) DIMINUÌ, DAL 10 FEBBRAIO 1901 AL 10 GIUGNO 1911, DEL DIECI PER CENTO ALMENO.

| CIRCONDARII<br>o<br>DISTRETTI | COMUNI | POPOLAZIONE RESIDENTE |        | DIMINUZIONE                 |         | CIRCONDARII<br>o<br>DISTRETTI | COMUNI | POPOLAZIONE RESIDENTE |        | DIMINUZIONE                 |         |
|-------------------------------|--------|-----------------------|--------|-----------------------------|---------|-------------------------------|--------|-----------------------|--------|-----------------------------|---------|
|                               |        | al 10                 | al 10  | assoluta                    | percen- |                               |        | al 10                 | al 10  | assoluta                    | percen- |
|                               |        | febbraio              | giugno |                             | tuale   |                               |        | febbraio              | giugno |                             | tuale   |
|                               |        | 1901                  | 1911   | della popolazione residente |         |                               |        | 1901                  | 1911   | della popolazione residente |         |

*Segue* Provincia di Porto Maurizio.

|                               |                              |     |     |     |      |                    |                                |       |       |     |      |
|-------------------------------|------------------------------|-----|-----|-----|------|--------------------|--------------------------------|-------|-------|-----|------|
| <i>Segue</i> Porto Maurizio . | Preià . . . . .              | 772 | 637 | 135 | 17.5 | San Remo . . . . . | Apricale . . . . .             | 2 161 | 1 749 | 412 | 19.1 |
| —                             | Sarola . . . . .             | 225 | 193 | 32  | 14.2 | —                  | Cipressa . . . . .             | 541   | 432   | 109 | 20.1 |
| —                             | Torrazza . . . . .           | 313 | 264 | 49  | 15.7 | —                  | Costarainera . . . . .         | 314   | 270   | 44  | 14.0 |
| —                             | Torria . . . . .             | 516 | 416 | 100 | 19.4 | —                  | Lingueghetta . . . . .         | 407   | 363   | 44  | 10.8 |
| —                             | Valloria Marittima . . . . . | 240 | 209 | 31  | 12.9 | —                  | Montalto Ligure . . . . .      | 1 236 | 1 112 | 124 | 10.0 |
| —                             | Vasia . . . . .              | 474 | 406 | 68  | 14.3 | —                  | Olivetta San Michele . . . . . | 1 306 | 1 160 | 146 | 11.2 |
| —                             | Villa Guardia . . . . .      | 272 | 208 | 64  | 23.5 | —                  | San Lorenzo al Mare . . . . .  | 267   | 240   | 27  | 10.1 |
| —                             | Villa Talla . . . . .        | 322 | 264 | 58  | 18.0 | —                  | Terzorio . . . . .             | 299   | 266   | 33  | 11.0 |
| —                             | Villa Viani . . . . .        | 462 | 380 | 82  | 17.7 | —                  | Triora . . . . .               | 2 475 | 2 106 | 369 | 14.9 |

Provincia di Potenza.

|                     |                             |       |       |       |      |                                |                                 |       |       |     |      |
|---------------------|-----------------------------|-------|-------|-------|------|--------------------------------|---------------------------------|-------|-------|-----|------|
| Lagonegro . . . . . | Chiaromonte . . . . .       | 2 593 | 2 280 | 313   | 12.1 | <i>Segue</i> Potenza . . . . . | Armento . . . . .               | 2 097 | 1 881 | 216 | 10.3 |
| —                   | Moliterno . . . . .         | 5 408 | 4 826 | 582   | 10.8 | —                              | Baragiano . . . . .             | 1 859 | 1 607 | 252 | 13.6 |
| —                   | Rotonda . . . . .           | 3 891 | 3 342 | 549   | 14.1 | —                              | Brindisi Montagna . . . . .     | 1 754 | 1 310 | 444 | 25.3 |
| —                   | Sarconi . . . . .           | 1 064 | 919   | 145   | 13.6 | —                              | Guardia Perticara . . . . .     | 1 437 | 1 270 | 167 | 11.6 |
| Matera . . . . .    | Cirigliano . . . . .        | 1 510 | 1 126 | 384   | 25.4 | —                              | Laurenzana . . . . .            | 4 304 | 3 566 | 738 | 17.1 |
| —                   | Craco . . . . .             | 1 696 | 1 359 | 337   | 19.9 | —                              | Marsico Vetere . . . . .        | 1 631 | 1 346 | 285 | 17.5 |
| —                   | Montalbano Ionico . . . . . | 5 267 | 4 105 | 1 162 | 22.1 | —                              | Pignola di Basilicata . . . . . | 2 567 | 2 301 | 266 | 10.4 |
| —                   | San Mauro Forte . . . . .   | 3 172 | 2 847 | 325   | 10.2 | —                              | Sasso di Castalda . . . . .     | 1 434 | 1 257 | 177 | 12.3 |
| Melfi . . . . .     | Bella . . . . .             | 4 849 | 4 205 | 644   | 13.3 | —                              | Savoia di Lucania . . . . .     | 1 476 | 1 234 | 242 | 16.4 |
| —                   | Ruvo del Monte . . . . .    | 2 680 | 2 321 | 359   | 13.4 | —                              | Vaglio di Basilicata . . . . .  | 3 648 | 3 211 | 437 | 11.9 |
| —                   | San Fele . . . . .          | 6 348 | 5 353 | 995   | 15.7 | —                              | Vietri di Potenza . . . . .     | 3 467 | 3 026 | 441 | 12.7 |
| Potenza . . . . .   | Anzi . . . . .              | 2 863 | 2 356 | 507   | 17.7 |                                |                                 |       |       |     |      |

Provincia di Reggio di Calabria.

|                              |                      |       |       |     |      |                                           |                                       |       |       |       |      |
|------------------------------|----------------------|-------|-------|-----|------|-------------------------------------------|---------------------------------------|-------|-------|-------|------|
| Reggio di Calabria . . . . . | Calanna . . . . .    | 2 332 | 2 013 | 319 | 13.7 | <i>Segue</i> Reggio di Calabria . . . . . | Salice Calabro . . . . .              | 795   | 657   | 138   | 17.4 |
| —                            | Cannitello . . . . . | 3 324 | 2 474 | 850 | 25.6 | —                                         | San Roberto . . . . .                 | 2 385 | 2 130 | 255   | 10.7 |
| —                            | Catona . . . . .     | 4 425 | 3 910 | 515 | 11.6 | —                                         | Sant' Alessio in Aspromonte . . . . . | 950   | 706   | 244   | 25.7 |
| —                            | Gallico . . . . .    | 5 674 | 5 002 | 672 | 11.8 | —                                         | Villa San Giovanni . . . . .          | 7 002 | 5 635 | 1 367 | 19.5 |
| —                            | Rosali . . . . .     | 1 921 | 1 717 | 204 | 10.6 |                                           |                                       |       |       |       |      |

Provincia di Roma.

|                |                                |       |       |     |      |                             |                   |     |     |     |      |
|----------------|--------------------------------|-------|-------|-----|------|-----------------------------|-------------------|-----|-----|-----|------|
| Roma . . . . . | Capranica Prenestina . . . . . | 1 408 | 1 256 | 152 | 10.8 | <i>Segue</i> Roma . . . . . | Mandela . . . . . | 802 | 693 | 109 | 13.6 |
| —              | Cineto Romano . . . . .        | 989   | 810   | 179 | 18.1 |                             |                   |     |     |     |      |

Provincia di Salerno.

|                    |                                |       |       |     |      |                                 |                   |       |       |     |      |
|--------------------|--------------------------------|-------|-------|-----|------|---------------------------------|-------------------|-------|-------|-----|------|
| Campagna . . . . . | Castelnuovo di Conza . . . . . | 1 905 | 1 544 | 361 | 19.0 | <i>Segue</i> Campagna . . . . . | Galdo . . . . .   | 1 368 | 1 127 | 241 | 17.6 |
| —                  | Castel San Lorenzo . . . . .   | 4 119 | 3 707 | 412 | 10.0 | —                               | Laviano . . . . . | 2 286 | 1 984 | 302 | 13.2 |
| —                  | Colliano . . . . .             | 3 516 | 3 066 | 450 | 12.8 | —                               | Ottati . . . . .  | 1 585 | 1 336 | 249 | 15.7 |

*Segue* TAVOLA IX\*. — ELENCO DEI COMUNI LA CUI POPOLAZIONE RESIDENTE (O LEGALE) DIMINUI, DAL 10 FEBBRAIO 1901 AL 10 GIUGNO 1911, DEL DIECI PER CENTO ALMENO.

| CIRCONDARI<br>o<br>DISTRETTI | COMUNI | POPOLAZIONE<br>RESIDENTE  |                         | DIMINUZIONE                       |                  | CIRCONDARI<br>o<br>DISTRETTI | COMUNI | POPOLAZIONE<br>RESIDENTE  |                         | DIMINUZIONE                       |                  |
|------------------------------|--------|---------------------------|-------------------------|-----------------------------------|------------------|------------------------------|--------|---------------------------|-------------------------|-----------------------------------|------------------|
|                              |        | al 10<br>febbraio<br>1901 | al 10<br>giugno<br>1911 | assoluta                          | percen-<br>tuale |                              |        | al 10<br>febbraio<br>1901 | al 10<br>giugno<br>1911 | assoluta                          | percen-<br>tuale |
|                              |        |                           |                         | della<br>popolazione<br>residente |                  |                              |        |                           |                         | della<br>popolazione<br>residente |                  |

*Segue* Provincia di Salerno.

|                             |                                   |       |       |     |      |                                |                              |       |       |     |      |
|-----------------------------|-----------------------------------|-------|-------|-----|------|--------------------------------|------------------------------|-------|-------|-----|------|
| <i>Segue</i> Campagna . . . | Ricigliano . . . . .              | 1 669 | 1 213 | 456 | 27.3 | <i>Segue</i> Salerno . . . . . | Corbara . . . . .            | 1 492 | 1 230 | 262 | 17.6 |
| —                           | Sant'Angelo a Fasanello . . . . . | 1 949 | 1 496 | 453 | 23.2 | —                              | Maiori . . . . .             | 5 379 | 4 563 | 816 | 15.2 |
| —                           | Santomenna . . . . .              | 1 543 | 1 350 | 193 | 12.5 | —                              | Minori . . . . .             | 3 856 | 3 290 | 566 | 14.7 |
| —                           | Sicignano . . . . .               | 3 028 | 2 466 | 562 | 18.6 | —                              | Pellezzano . . . . .         | 6 284 | 5 420 | 864 | 13.7 |
| Sala Consilina . . . . .    | Atena Lucano . . . . .            | 2 216 | 1 942 | 274 | 12.4 | Vallo della Lucania            | Castel Ruggero . . . . .     | 806   | 722   | 84  | 10.4 |
| —                           | Casalbuono . . . . .              | 2 180 | 1 845 | 285 | 13.4 | —                              | Laureana Cilento . . . . .   | 1 921 | 1 675 | 246 | 12.8 |
| —                           | Padula . . . . .                  | 5 114 | 4 581 | 533 | 10.4 | —                              | Novi Velia . . . . .         | 1 335 | 1 190 | 145 | 10.9 |
| —                           | Petina . . . . .                  | 1 647 | 1 393 | 254 | 15.4 | —                              | Piaggine Soprane . . . . .   | 3 805 | 3 149 | 656 | 17.2 |
| —                           | Salvitelle . . . . .              | 1 770 | 1 097 | 673 | 38.0 | —                              | Pollica . . . . .            | 3 622 | 3 132 | 490 | 13.5 |
| —                           | San Pietro al Tanagro . . . . .   | 1 823 | 1 619 | 204 | 11.2 | —                              | Rofrano . . . . .            | 2 024 | 1 809 | 215 | 10.6 |
| —                           | San Rufo . . . . .                | 2 071 | 1 838 | 233 | 11.3 | —                              | Salento . . . . .            | 1 150 | 1 030 | 120 | 10.4 |
| —                           | Sanza . . . . .                   | 2 438 | 2 145 | 293 | 12.0 | —                              | San Mauro la Bruca . . . . . | 1 017 | 906   | 111 | 10.9 |
| Salerno . . . . .           | Atrani . . . . .                  | 2 070 | 1 412 | 658 | 31.8 | —                              | Sessa Cilento . . . . .      | 3 298 | 2 906 | 392 | 11.9 |
| —                           | Baronissi . . . . .               | 7 831 | 7 020 | 811 | 10.4 |                                |                              |       |       |     |      |

Provincia di Sassari.

|                  |                 |       |       |     |      |  |  |  |  |  |  |
|------------------|-----------------|-------|-------|-----|------|--|--|--|--|--|--|
| Ozieri . . . . . | Mores . . . . . | 3 121 | 2 704 | 417 | 13.4 |  |  |  |  |  |  |
|------------------|-----------------|-------|-------|-----|------|--|--|--|--|--|--|

Provincia di Sondrio.

|                   |                |       |       |     |      |  |  |  |  |  |  |
|-------------------|----------------|-------|-------|-----|------|--|--|--|--|--|--|
| Sondrio . . . . . | Civo . . . . . | 2 226 | 1 990 | 236 | 10.6 |  |  |  |  |  |  |
|-------------------|----------------|-------|-------|-----|------|--|--|--|--|--|--|

Provincia di Teramo.

|                 |                   |       |       |     |      |                              |                           |       |       |     |      |
|-----------------|-------------------|-------|-------|-----|------|------------------------------|---------------------------|-------|-------|-----|------|
| Penne . . . . . | Corvara . . . . . | 1 565 | 1 291 | 274 | 17.5 | <i>Segue</i> Penne . . . . . | Pescosansonesco . . . . . | 1 883 | 1 615 | 268 | 14.2 |
|-----------------|-------------------|-------|-------|-----|------|------------------------------|---------------------------|-------|-------|-----|------|

Provincia di Torino.

|                 |                                 |       |       |     |      |                              |                           |       |       |       |      |
|-----------------|---------------------------------|-------|-------|-----|------|------------------------------|---------------------------|-------|-------|-------|------|
| Aosta . . . . . | Allein . . . . .                | 694   | 592   | 102 | 14.7 | <i>Segue</i> Aosta . . . . . | Saint-Oyen . . . . .      | 279   | 239   | 40    | 14.3 |
| —               | Challant-Saint-Victor . . . . . | 1 229 | 1 063 | 166 | 13.5 | —                            | Villeneuve . . . . .      | 770   | 687   | 83    | 10.8 |
| —               | Dones . . . . .                 | 715   | 577   | 138 | 19.3 | Ivrea . . . . .              | Banchette . . . . .       | 576   | 479   | 97    | 16.8 |
| —               | Étroubles . . . . .             | 845   | 740   | 105 | 12.4 | —                            | Barone . . . . .          | 980   | 857   | 123   | 12.6 |
| —               | Fénis . . . . .                 | 1 741 | 1 520 | 221 | 12.7 | —                            | Brosso . . . . .          | 959   | 737   | 222   | 23.1 |
| —               | Gignod . . . . .                | 1 469 | 1 155 | 314 | 21.4 | —                            | Burolo . . . . .          | 1 042 | 844   | 198   | 19.0 |
| —               | Introd . . . . .                | 950   | 840   | 110 | 11.6 | —                            | Candia Canavese . . . . . | 2 459 | 2 180 | 279   | 11.3 |
| —               | Morgex . . . . .                | 1 111 | 952   | 159 | 14.3 | —                            | Cesnola . . . . .         | 390   | 322   | 68    | 17.4 |
| —               | Pollein . . . . .               | 496   | 434   | 62  | 12.5 | —                            | Chiesanuova . . . . .     | 843   | 671   | 172   | 20.4 |
| —               | Rhêmes-Saint-Georges . . . . .  | 648   | 579   | 69  | 10.6 | —                            | Locana . . . . .          | 5 980 | 4 924 | 1 056 | 17.7 |
| —               | Saint-Denis . . . . .           | 586   | 522   | 64  | 10.9 | —                            | Nomaglio . . . . .        | 829   | 732   | 97    | 11.7 |
| —               | Saint-Marcel . . . . .          | 1 449 | 1 301 | 148 | 10.2 | —                            | Orio Canavese . . . . .   | 1 263 | 1 098 | 165   | 13.1 |



*Segue* TAVOLA IX\*. — ELENCO DEI COMUNI LA CUI POPOLAZIONE RESIDENTE (O LEGALE) DIMINUI, DAL 10 FEBBRAIO 1901 AL 10 GIUGNO 1911, DEL DIECI PER CENTO ALMENO.

| CIRCONDARI<br>o<br>DISTRETTI | COMUNI | POPOLAZIONE RESIDENTE |                   | DIMINUZIONE                 |             | CIRCONDARI<br>o<br>DISTRETTI | COMUNI | POPOLAZIONE RESIDENTE |                   | DIMINUZIONE                 |             |
|------------------------------|--------|-----------------------|-------------------|-----------------------------|-------------|------------------------------|--------|-----------------------|-------------------|-----------------------------|-------------|
|                              |        | al 10 febbraio 1901   | al 10 giugno 1911 | assoluta                    | percentuale |                              |        | al 10 febbraio 1901   | al 10 giugno 1911 | assoluta                    | percentuale |
|                              |        |                       |                   | della popolazione residente |             |                              |        |                       |                   | della popolazione residente |             |

*Segue* Provincia di Torino.

|                              |                                  |       |       |     |      |                             |                               |       |       |     |      |
|------------------------------|----------------------------------|-------|-------|-----|------|-----------------------------|-------------------------------|-------|-------|-----|------|
| <i>Segue</i> Ivrea . . . . . | Ozegna . . . . .                 | 1 268 | 963   | 305 | 24.1 | <i>Segue</i> Susa . . . . . | Fenils . . . . .              | 269   | 240   | 29  | 10.8 |
| —                            | Pertusio . . . . .               | 1 040 | 847   | 193 | 18.6 | —                           | Ferrera Cenisio . . . . .     | 650   | 230   | 400 | 61.5 |
| —                            | Prascorsano . . . . .            | 982   | 867   | 115 | 11.7 | —                           | Foresto di Susa . . . . .     | 878   | 758   | 120 | 13.7 |
| —                            | Quagliuzzo . . . . .             | 449   | 367   | 82  | 18.3 | —                           | Giaghione . . . . .           | 1 477 | 1 281 | 196 | 13.3 |
| —                            | Quassolo . . . . .               | 461   | 401   | 60  | 13.0 | —                           | Gravere . . . . .             | 1 240 | 974   | 266 | 21.5 |
| —                            | Romano Canavese . . . . .        | 2 154 | 1 911 | 243 | 11.3 | —                           | Mattie . . . . .              | 2 419 | 2 023 | 396 | 16.4 |
| —                            | Sale Castelnuovo . . . . .       | 1 767 | 1 319 | 448 | 25.4 | —                           | Melezet . . . . .             | 574   | 470   | 104 | 18.1 |
| —                            | Samone . . . . .                 | 821   | 708   | 113 | 13.8 | —                           | Millaures . . . . .           | 421   | 310   | 111 | 26.4 |
| —                            | San Martino Canavese . . . . .   | 2 663 | 2 000 | 663 | 24.9 | —                           | Oulx . . . . .                | 1 911 | 1 580 | 331 | 17.3 |
| —                            | Scarmagno . . . . .              | 1 029 | 762   | 267 | 25.9 | —                           | Rochemolles . . . . .         | 399   | 356   | 43  | 10.8 |
| —                            | Strambinello . . . . .           | 371   | 324   | 47  | 12.7 | —                           | San Giorio . . . . .          | 2 127 | 1 908 | 219 | 10.3 |
| —                            | Trausella . . . . .              | 563   | 443   | 120 | 21.3 | —                           | Sauze d'Oulx . . . . .        | 655   | 561   | 94  | 14.4 |
| —                            | Vestignè . . . . .               | 1 310 | 1 119 | 191 | 14.6 | —                           | Solomiac . . . . .            | 276   | 182   | 94  | 34.1 |
| —                            | Vialfrè . . . . .                | 547   | 448   | 99  | 18.1 | —                           | Venaus . . . . .              | 1 157 | 969   | 188 | 16.2 |
| —                            | Villa Castelnuovo . . . . .      | 998   | 838   | 160 | 16.0 | Torino . . . . .            | Avuglione Vernone . . . . .   | 684   | 613   | 71  | 10.4 |
| —                            | Villareggia . . . . .            | 1 808 | 1 540 | 268 | 14.8 | —                           | Baldissero Torinese . . . . . | 1 970 | 1 761 | 209 | 10.6 |
| —                            | Vistrorio . . . . .              | 1 106 | 952   | 154 | 13.9 | —                           | Bardassano . . . . .          | 708   | 593   | 115 | 16.2 |
| Pinerolo . . . . .           | Abbadia Alpina . . . . .         | 1 823 | 1 613 | 210 | 11.5 | —                           | Bonzo . . . . .               | 461   | 412   | 49  | 10.6 |
| —                            | Bovile . . . . .                 | 215   | 192   | 23  | 10.7 | —                           | Busano . . . . .              | 1 014 | 857   | 157 | 15.5 |
| —                            | Maniglia . . . . .               | 298   | 266   | 32  | 10.7 | —                           | Camagna di Torino . . . . .   | 343   | 264   | 79  | 23.0 |
| —                            | Pinasca . . . . .                | 3 469 | 3 029 | 440 | 12.7 | —                           | Chialamberto . . . . .        | 1 510 | 1 287 | 223 | 14.8 |
| —                            | Porte . . . . .                  | 824   | 711   | 113 | 13.7 | —                           | Cinzano . . . . .             | 695   | 602   | 93  | 13.4 |
| —                            | Prarostino . . . . .             | 1 374 | 1 168 | 206 | 15.0 | —                           | Corio . . . . .               | 6 589 | 5 741 | 848 | 12.9 |
| —                            | Riclarretto . . . . .            | 560   | 488   | 72  | 12.9 | —                           | Forno Alpi Graje . . . . .    | 148   | 132   | 16  | 10.8 |
| —                            | Roccapiatta . . . . .            | 247   | 193   | 54  | 21.9 | —                           | Isolabella . . . . .          | 622   | 550   | 72  | 11.6 |
| —                            | Roure . . . . .                  | 3 752 | 3 364 | 388 | 10.3 | —                           | Leyni . . . . .               | 4 386 | 3 915 | 471 | 10.7 |
| —                            | Salza di Pinerolo . . . . .      | 419   | 340   | 79  | 18.9 | —                           | Mombello di Torino . . . . .  | 606   | 539   | 67  | 11.1 |
| —                            | San Martino di Ferrero . . . . . | 175   | 99    | 76  | 43.4 | —                           | Montanaro . . . . .           | 4 762 | 4 274 | 488 | 10.2 |
| —                            | Usseaux . . . . .                | 1 203 | 1 026 | 177 | 14.7 | —                           | Pavarolo . . . . .            | 641   | 533   | 108 | 16.8 |
| Susa . . . . .               | Beaulard . . . . .               | 856   | 782   | 104 | 11.7 | —                           | Rivara . . . . .              | 1 889 | 1 536 | 353 | 18.7 |
| —                            | Cesana Torinese . . . . .        | 1 205 | 1 012 | 193 | 16.0 | —                           | Viù . . . . .                 | 3 761 | 3 168 | 593 | 15.8 |
| —                            | Exilles . . . . .                | 1 905 | 1 463 | 442 | 23.2 | —                           |                               |       |       |     |      |

Provincia di Trapani.

|                  |                                   |        |        |        |      |                               |                      |       |       |       |      |
|------------------|-----------------------------------|--------|--------|--------|------|-------------------------------|----------------------|-------|-------|-------|------|
| Alcamo . . . . . | Alcamo . . . . .                  | 51 798 | 32 211 | 19 587 | 37.8 | <i>Segue</i> Alcamo . . . . . | Salaparuta . . . . . | 4 016 | 3 015 | 1 001 | 24.9 |
| —                | Castellammare del Golfo . . . . . | 20 665 | 17 367 | 3 298  | 16.0 | —                             | Vita . . . . .       | 6 166 | 5 474 | 692   | 11.2 |

Provincia di Udine.

|                     |                  |       |       |     |      |       |       |    |    |    |    |
|---------------------|------------------|-------|-------|-----|------|-------|-------|----|----|----|----|
| Pordenone . . . . . | Vivaro . . . . . | 2 620 | 2 147 | 473 | 18.1 | ..... | ..... | .. | .. | .. | .. |
|---------------------|------------------|-------|-------|-----|------|-------|-------|----|----|----|----|

TAVOLA X\*. — FAMIGLIE PRESENTI AGGLOMERATE, FAMIGLIE PRESENTI SPARSE E FAMIGLIE TEMPORANEAMENTE ASSENTI.

| CIRCOSCRIZIONI | NUMERI ASSOLUTI |             |        |                         | NUMERI RELATIVI   |        |                                                     | CIRCOSCRIZIONI | NUMERI ASSOLUTI |             |        |                         | NUMERI RELATIVI   |        |                                                     |
|----------------|-----------------|-------------|--------|-------------------------|-------------------|--------|-----------------------------------------------------|----------------|-----------------|-------------|--------|-------------------------|-------------------|--------|-----------------------------------------------------|
|                | FAMIGLIE        |             |        |                         | FAMIGLIE presenti |        |                                                     |                | FAMIGLIE        |             |        |                         | FAMIGLIE presenti |        |                                                     |
|                | presenti        |             |        | temporaneamente assenti | agglomerata       | sparsa | FAMIGLIE temporaneamente assenti sopra 100 presenti |                | presenti        |             |        | temporaneamente assenti | agglomerata       | sparsa | FAMIGLIE temporaneamente assenti sopra 100 presenti |
|                | in complesso    | agglomerate | sparse |                         |                   |        |                                                     |                | in complesso    | agglomerate | sparse |                         |                   |        |                                                     |

**A. — Nei comuni con più di 100 000 abitanti presenti.**

|                   |         |         |       |       |       |      |     |                   |         |         |       |     |      |     |     |
|-------------------|---------|---------|-------|-------|-------|------|-----|-------------------|---------|---------|-------|-----|------|-----|-----|
| Torino . . . . .  | 115 288 | 115 288 | ..    | 4     | 100·0 | ..   | 0·0 | Roma . . . . .    | 112 042 | 104 906 | 7 136 | 480 | 93·6 | 6·4 | 0·4 |
| Genova . . . . .  | 60 046  | 59 668  | 378   | 535   | 99·4  | 0·6  | 0·9 | Napoli . . . . .  | 137 393 | 134 173 | 3 220 | 30  | 97·7 | 2·3 | 0·0 |
| Milano . . . . .  | 157 481 | 153 015 | 4 466 | 1 628 | 97·2  | 2·8  | 1·0 | Bari . . . . .    | 20 636  | 19 007  | 1 629 | ..  | 92·1 | 7·9 | ..  |
| Venezia . . . . . | 33 737  | 33 379  | 358   | 206   | 98·9  | 1·1  | 0·6 | Catania . . . . . | 48 741  | 46 820  | 1 921 | ..  | 96·1 | 3·9 | ..  |
| Bologna . . . . . | 40 341  | 35 793  | 4 548 | 329   | 88·7  | 11·3 | 0·8 | Messina . . . . . | 31 020  | 28 514  | 2 506 | 12  | 91·9 | 8·1 | 0·0 |
| Firenze . . . . . | 53 811  | 50 299  | 3 512 | 531   | 93·5  | 6·5  | 1·0 | Palermo . . . . . | 73 652  | 68 722  | 4 930 | 84  | 93·3 | 6·7 | 0·1 |
| Livorno . . . . . | 21 444  | 19 968  | 1 476 | ..    | 93·1  | 6·9  | ..  |                   |         |         |       |     |      |     |     |

**B. — Nelle provincie.**

|                                |         |         |        |       |      |      |     |                           |         |         |        |       |      |      |     |
|--------------------------------|---------|---------|--------|-------|------|------|-----|---------------------------|---------|---------|--------|-------|------|------|-----|
| Alessandria . . . . .          | 183 889 | 124 315 | 59 574 | 573   | 67·6 | 32·4 | 0·3 | Foggia . . . . .          | 111 249 | 105 232 | 6 017  | 514   | 94·6 | 5·4  | 0·5 |
| Ancona . . . . .               | 61 440  | 37 609  | 23 831 | 424   | 61·2 | 38·8 | 0·7 | Forlì . . . . .           | 59 445  | 27 509  | 31 936 | 338   | 46·3 | 53·7 | 0·6 |
| Aquila degli Abruzzi . . . . . | 95 529  | 88 713  | 6 816  | 1 889 | 92·9 | 7·1  | 2·0 | Genova . . . . .          | 233 291 | 186 619 | 46 672 | 848   | 80·0 | 20·0 | 0·4 |
| Arezzo . . . . .               | 52 546  | 22 254  | 30 292 | 200   | 42·4 | 57·6 | 0·4 | Girgenti . . . . .        | 100 164 | 95 388  | 4 776  | 181   | 95·2 | 4·8  | 0·2 |
| Ascoli Piceno . . . . .        | 48 174  | 25 997  | 22 177 | 267   | 54·0 | 46·0 | 0·6 | Grosseto . . . . .        | 30 483  | 21 031  | 9 452  | 128   | 69·0 | 31·0 | 0·4 |
| Avellino . . . . .             | 96 568  | 77 034  | 19 534 | 731   | 79·8 | 20·2 | 0·8 | Lecce . . . . .           | 182 395 | 167 722 | 14 673 | 269   | 92·0 | 8·0  | 0·1 |
| Bari delle Puglie . . . . .    | 213 266 | 199 369 | 13 897 | 799   | 93·5 | 6·5  | 0·4 | Livorno . . . . .         | 28 620  | 25 085  | 3 535  | 10    | 87·6 | 12·4 | 0·0 |
| Belluno . . . . .              | 42 141  | 30 699  | 11 442 | 1 873 | 72·8 | 27·2 | 4·4 | Lucca . . . . .           | 70 238  | 29 799  | 40 439 | 111   | 42·4 | 57·6 | 0·2 |
| Benevento . . . . .            | 60 013  | 46 788  | 13 225 | 168   | 78·0 | 22·0 | 0·3 | Macerata . . . . .        | 52 624  | 29 038  | 23 586 | 495   | 55·2 | 44·8 | 0·9 |
| Bergamo . . . . .              | 100 713 | 79 656  | 21 057 | 1 332 | 79·1 | 20·9 | 1·3 | Mantova . . . . .         | 68 156  | 40 426  | 27 728 | 213   | 59·3 | 40·7 | 0·3 |
| Bologna . . . . .              | 114 848 | 60 150  | 54 698 | 831   | 52·4 | 47·6 | 0·7 | Massa e Carrara . . . . . | 44 285  | 32 572  | 11 713 | 278   | 73·6 | 26·4 | 0·6 |
| Brescia . . . . .              | 125 886 | 103 662 | 22 224 | 1 175 | 82·3 | 17·7 | 0·9 | Messina . . . . .         | 129 530 | 103 838 | 25 692 | 601   | 80·2 | 19·8 | 0·5 |
| Cagliari . . . . .             | 121 226 | 112 557 | 8 669  | 150   | 92·8 | 7·2  | 0·1 | Milano . . . . .          | 373 533 | 321 572 | 51 961 | 3 143 | 86·1 | 13·9 | 0·8 |
| Caltanissetta . . . . .        | 88 322  | 79 151  | 9 171  | 982   | 89·6 | 10·4 | 1·1 | Modena . . . . .          | 68 098  | 25 233  | 42 865 | 836   | 37·1 | 62·9 | 1·2 |
| Campobasso . . . . .           | 86 404  | 77 735  | 8 669  | 1 114 | 90·0 | 10·0 | 1·3 | Napoli . . . . .          | 287 987 | 262 268 | 25 719 | 93    | 91·1 | 8·9  | 0·0 |
| Caserta . . . . .              | 190 291 | 156 333 | 33 958 | 1 239 | 82·2 | 17·8 | 0·7 | Novara . . . . .          | 184 911 | 159 492 | 25 419 | 1 664 | 86·3 | 13·7 | 0·9 |
| Catania . . . . .              | 189 084 | 174 081 | 15 003 | 470   | 92·1 | 7·9  | 0·2 | Padova . . . . .          | 83 095  | 31 593  | 51 502 | 259   | 38·0 | 62·0 | 0·3 |
| Catanzaro . . . . .            | 124 899 | 114 705 | 10 194 | 1 200 | 91·8 | 8·2  | 1·0 | Palermo . . . . .         | 190 834 | 181 397 | 9 437  | 2 001 | 95·1 | 4·9  | 1·0 |
| Chieti . . . . .               | 83 045  | 54 248  | 28 797 | 459   | 65·3 | 34·7 | 0·6 | Parma . . . . .           | 65 011  | 32 016  | 32 995 | 554   | 49·2 | 50·8 | 0·9 |
| Como . . . . .                 | 131 151 | 111 383 | 19 768 | 1 717 | 84·9 | 15·1 | 1·3 | Pavia . . . . .           | 114 058 | 87 080  | 26 978 | 845   | 76·3 | 23·7 | 0·7 |
| Cosenza . . . . .              | 115 143 | 91 577  | 23 566 | 725   | 79·5 | 20·5 | 0·6 | Perugia . . . . .         | 131 517 | 74 332  | 57 185 | 892   | 56·5 | 43·5 | 0·7 |
| Cremona . . . . .              | 73 810  | 60 089  | 13 721 | 482   | 81·4 | 18·6 | 0·7 | Pesaro e Urbino . . . . . | 51 667  | 25 667  | 26 000 | 567   | 49·7 | 50·3 | 1·1 |
| Cuneo . . . . .                | 144 460 | 85 635  | 58 765 | 1 396 | 59·3 | 40·7 | 1·0 | Piacenza . . . . .        | 54 084  | 28 442  | 25 642 | 645   | 52·6 | 47·4 | 1·2 |
| Ferrara . . . . .              | 56 339  | 30 463  | 25 876 | 192   | 54·1 | 45·9 | 0·3 | Pisa . . . . .            | 67 006  | 49 691  | 17 315 | 863   | 74·2 | 25·8 | 1·3 |
| Firenze . . . . .              | 198 122 | 123 337 | 74 785 | 1 594 | 62·3 | 37·7 | 0·8 | Porto Maurizio . . . . .  | 39 236  | 35 945  | 3 291  | 720   | 91·6 | 8·4  | 1·8 |

*Segue* TAVOLA X\*. — FAMIGLIE PRESENTI AGGLOMERATE, FAMIGLIE PRESENTI SPARSE E FAMIGLIE TEMPORANEAMENTE ASSENTI.

| CIRCOSCRIZIONI | NUMERI ASSOLUTI |             |        |                         | NUMERI RELATIVI   |        |                                                     | CIRCOSCRIZIONI | NUMERI ASSOLUTI |             |        |                         | NUMERI RELATIVI   |        |                                                     |
|----------------|-----------------|-------------|--------|-------------------------|-------------------|--------|-----------------------------------------------------|----------------|-----------------|-------------|--------|-------------------------|-------------------|--------|-----------------------------------------------------|
|                | FAMIGLIE        |             |        |                         | FAMIGLIE presenti |        |                                                     |                | FAMIGLIE        |             |        |                         | FAMIGLIE presenti |        |                                                     |
|                | presenti        |             |        | temporaneamente assenti | agglomerata       | sparsa | FAMIGLIE temporaneamente assenti sopra 100 presenti |                | presenti        |             |        | temporaneamente assenti | agglomerata       | sparsa | FAMIGLIE temporaneamente assenti sopra 100 presenti |
|                | in complesso    | agglomerate | sparse |                         |                   |        |                                                     |                | in complesso    | agglomerate | sparse |                         |                   |        |                                                     |

*Segue* B. — Nelle provincie.

|                              |         |         |        |       |      |      |     |                   |         |         |        |       |      |      |     |
|------------------------------|---------|---------|--------|-------|------|------|-----|-------------------|---------|---------|--------|-------|------|------|-----|
| Potenza . . . . .            | 119 717 | 108 755 | 10 962 | 401   | 90·8 | 9·2  | 0·3 | Sondrio . . . . . | 28 289  | 22 682  | 5 607  | 288   | 80·2 | 19·8 | 1·0 |
| Ravenna . . . . .            | 53 444  | 30 159  | 23 285 | 96    | 56·4 | 43·6 | 0·2 | Teramo . . . . .  | 60 469  | 30 392  | 30 077 | 498   | 50·3 | 49·7 | 0·8 |
| Reggio di Calabria . . . . . | 114 033 | 94 325  | 19 708 | 231   | 82·7 | 17·3 | 0·2 | Torino . . . . .  | 302 809 | 252 827 | 49 982 | 1 918 | 83·5 | 16·5 | 0·6 |
| Reggio nell'Emilia . . . . . | 56 965  | 20 608  | 36 357 | 245   | 36·2 | 63·8 | 0·4 | Trapani . . . . . | 84 803  | 64 723  | 20 080 | 1 198 | 76·3 | 23·7 | 1·4 |
| Roma . . . . .               | 277 639 | 238 129 | 39 510 | 2 148 | 85·8 | 14·2 | 0·8 | Treviso . . . . . | 71 838  | 36 113  | 35 725 | 527   | 50·3 | 49·7 | 0·7 |
| Rovigo . . . . .             | 44 442  | 17 830  | 26 612 | 245   | 40·1 | 59·9 | 0·6 | Udine . . . . .   | 114 325 | 93 685  | 20 640 | 3 038 | 81·9 | 18·1 | 2·7 |
| Salerno . . . . .            | 133 735 | 114 166 | 19 569 | 624   | 85·4 | 14·6 | 0·5 | Venezia . . . . . | 82 487  | 56 718  | 25 769 | 254   | 68·8 | 31·2 | 0·3 |
| Sassari . . . . .            | 73 825  | 65 224  | 8 601  | 108   | 88·3 | 11·7 | 0·2 | Verona . . . . .  | 88 947  | 55 012  | 33 935 | 500   | 61·8 | 38·2 | 0·6 |
| Siena . . . . .              | 43 765  | 25 391  | 18 374 | 463   | 58·0 | 42·0 | 1·1 | Vicenza . . . . . | 89 382  | 43 821  | 45 561 | 795   | 49·0 | 51·0 | 0·9 |
| Siracusa . . . . .           | 113 020 | 104 121 | 8 899  | 870   | 92·1 | 7·9  | 0·8 |                   |         |         |        |       |      |      |     |

*C.* — Nei compartimenti e nel Regno.

|                            |           |         |         |       |      |      |     |                            |           |           |           |        |      |      |     |
|----------------------------|-----------|---------|---------|-------|------|------|-----|----------------------------|-----------|-----------|-----------|--------|------|------|-----|
| Piemonte . . . . .         | 816 069   | 622 329 | 193 740 | 5 551 | 76·3 | 23·7 | 0·7 | Abruzzi e Molise . . . . . | 325 447   | 251 088   | 74 359    | 3 960  | 77·2 | 22·8 | 1·2 |
| Liguria . . . . .          | 272 527   | 222 564 | 49 963  | 1 568 | 81·7 | 18·3 | 0·6 | Campania . . . . .         | 768 594   | 656 589   | 112 005   | 2 855  | 85·4 | 14·6 | 0·4 |
| Lombardia . . . . .        | 1 015 566 | 826 522 | 189 044 | 9 195 | 81·4 | 18·6 | 0·9 | Puglie . . . . .           | 506 910   | 472 323   | 34 587    | 1 582  | 93·2 | 6·8  | 0·3 |
| Veneto . . . . .           | 616 657   | 365 471 | 251 186 | 7 491 | 59·3 | 40·7 | 1·2 | Basilicata . . . . .       | 119 717   | 108 755   | 10 962    | 401    | 90·8 | 9·2  | 0·3 |
| Emilia { Ducati . . . . .  | 244 158   | 106 299 | 137 859 | 2 280 | 43·5 | 56·5 | 0·9 | Calabrie . . . . .         | 354 075   | 300 607   | 53 468    | 2 156  | 84·9 | 15·1 | 0·6 |
| Emilia { Romagne . . . . . | 284 076   | 148 281 | 135 795 | 1 457 | 52·2 | 47·8 | 0·5 | Sicilia . . . . .          | 895 757   | 802 699   | 93 058    | 6 303  | 89·6 | 10·4 | 0·7 |
| Toscana . . . . .          | 535 065   | 329 160 | 205 905 | 3 647 | 61·5 | 38·5 | 0·7 | Sardegna . . . . .         | 195 051   | 177 781   | 17 270    | 318    | 91·1 | 8·9  | 0·2 |
| Marche . . . . .           | 213 905   | 118 311 | 95 594  | 1 753 | 55·3 | 44·7 | 0·8 |                            |           |           |           |        |      |      |     |
| Umbria . . . . .           | 131 517   | 74 332  | 57 185  | 892   | 56·5 | 43·5 | 0·7 |                            |           |           |           |        |      |      |     |
| Lazio . . . . .            | 277 639   | 238 129 | 39 510  | 2 148 | 85·8 | 14·2 | 0·8 | REGNO . . . . .            | 7 572 730 | 5 821 240 | 1 751 490 | 53 557 | 76·9 | 23·1 | 0·7 |

TAVOLA XI\*. — DIPENDENZA FRA LA GRANDEZZA DELLA POPOLAZIONE PRESENTE COMUNALE E LA RIPARTIZIONE DELLE CORRISPONDENTI FAMIGLIE IN AGGLOMERATE E SPARSE.

A. — Nei circondarii o distretti.

Numeri assoluti.

| CIRCOSCRIZIONI                     | FAMIGLIE                                                                                          |            |                   |                     |                     |                     |                     |                      |                       |                       |                       |                       |                       |                        |                  |          |                  |        |                  |        |                  |        |                  |        |                  |        |                  |        |        |       |
|------------------------------------|---------------------------------------------------------------------------------------------------|------------|-------------------|---------------------|---------------------|---------------------|---------------------|----------------------|-----------------------|-----------------------|-----------------------|-----------------------|-----------------------|------------------------|------------------|----------|------------------|--------|------------------|--------|------------------|--------|------------------|--------|------------------|--------|------------------|--------|--------|-------|
|                                    | agglo-<br>merate                                                                                  | sparse     | agglo-<br>merate  | sparse              | agglo-<br>merate    | sparse              | agglo-<br>merate    | sparse               | agglo-<br>merate      | sparse                | agglo-<br>merate      | sparse                | agglo-<br>merate      | sparse                 | agglo-<br>merate | sparse   | agglo-<br>merate | sparse | agglo-<br>merate | sparse | agglo-<br>merate | sparse | agglo-<br>merate | sparse | agglo-<br>merate | sparse | agglo-<br>merate | sparse |        |       |
|                                    | nei comuni che fanno parte della circoscrizione che si considera ed hanno popolazione complessiva |            |                   |                     |                     |                     |                     |                      |                       |                       |                       |                       |                       |                        |                  |          |                  |        |                  |        |                  |        |                  |        |                  |        |                  |        |        |       |
|                                    | nella<br>circoscrizione<br>che<br>si considera                                                    | fino a 500 | da 501<br>a 1 000 | da 1 001<br>a 2 000 | da 2 001<br>a 3 000 | da 3 001<br>a 4 000 | da 4 001<br>a 5 000 | da 5 001<br>a 10 000 | da 10 001<br>a 15 000 | da 15 001<br>a 20 000 | da 20 001<br>a 30 000 | da 30 001<br>a 40 000 | da 40 001<br>a 50 000 | da 50 001<br>a 100 000 | da 100 001 —     | abitanti |                  |        |                  |        |                  |        |                  |        |                  |        |                  |        |        |       |
| Alessandria . . . . .              | 29 712                                                                                            | 9 503      | 71                | 19                  | 1 044               | 143                 | 2 663               | 801                  | 2 173                 | 829                   | 4 172                 | 1 246                 | 665                   | 298                    | 3 082            | 1 334    | 2 214            | 587    | ..               | ..     | ..               | ..     | ..               | ..     | ..               | 13 628 | 4 246            | ..     | ..     |       |
| Acqui . . . . .                    | 13 414                                                                                            | 12 996     | 69                | 253                 | 567                 | 808                 | 3 892               | 4 738                | 3 575                 | 3 089                 | 1 586                 | 1 452                 | 225                   | 570                    | 871              | 1 290    | ..               | ..     | 2 629            | 796    | ..               | ..     | ..               | ..     | ..               | ..     | ..               | ..     | ..     |       |
| Asti . . . . .                     | 24 575                                                                                            | 17 956     | 527               | 176                 | 3 148               | 1 914               | 4 687               | 3 026                | 3 470                 | 2 676                 | 3 840                 | 2 907                 | ..                    | ..                     | 2 293            | 4 457    | ..               | ..     | ..               | ..     | ..               | ..     | 6 610            | 2 800  | ..               | ..     | ..               | ..     | ..     |       |
| Casale Monferrato . . . . .        | 28 915                                                                                            | 8 500      | 500               | 105                 | 1 382               | 378                 | 6 430               | 1 874                | 7 497                 | 1 645                 | 6 256                 | 1 860                 | 878                   | 228                    | ..               | ..       | ..               | ..     | ..               | ..     | ..               | ..     | 5 972            | 2 410  | ..               | ..     | ..               | ..     | ..     |       |
| Novi Ligure . . . . .              | 15 644                                                                                            | 5 481      | 254               | 13                  | 2 144               | 410                 | 2 129               | 514                  | 2 109                 | 914                   | 1 088                 | 427                   | 2 174                 | 824                    | 826              | 540      | 1 399            | 654    | ..               | ..     | 3 521            | 1 185  | ..               | ..     | ..               | ..     | ..               | ..     | ..     |       |
| Tortona . . . . .                  | 12 055                                                                                            | 5 138      | 757               | 329                 | 2 655               | 833                 | 2 644               | 868                  | 485                   | 151                   | 676                   | 216                   | ..                    | ..                     | 2 035            | 1 115    | ..               | ..     | 2 803            | 1 626  | ..               | ..     | ..               | ..     | ..               | ..     | ..               | ..     | ..     |       |
| Ancona . . . . .                   | 37 609                                                                                            | 23 831     | ..                | ..                  | 49                  | 139                 | 1 410               | 2 236                | 2 530                 | 3 389                 | 1 430                 | 1 742                 | 965                   | 1 638                  | 6 589            | 5 036    | 1 819            | 2 321  | 1 696            | 1 641  | 9 925            | 4 217  | ..               | ..     | ..               | ..     | 11 196           | 1 472  | ..     | ..    |
| Aquila degli Abruzzi . . . . .     | 28 976                                                                                            | 1 470      | ..                | ..                  | 1 025               | 8                   | 8 101               | 136                  | 6 711                 | 493                   | 5 634                 | 86                    | 1 045                 | 17                     | 2 641            | 63       | ..               | ..     | ..               | ..     | 3 819            | 667    | ..               | ..     | ..               | ..     | ..               | ..     | ..     | ..    |
| Avezzano . . . . .                 | 26 880                                                                                            | 2 101      | ..                | ..                  | 561                 | 60                  | 3 127               | 227                  | 4 120                 | 303                   | 6 338                 | 695                   | 2 976                 | 151                    | 7 564            | 492      | 2 194            | 173    | ..               | ..     | ..               | ..     | ..               | ..     | ..               | ..     | ..               | ..     | ..     | ..    |
| Cittaducale . . . . .              | 11 319                                                                                            | 1 380      | ..                | ..                  | 165                 | 1                   | 1 033               | 201                  | 1 364                 | 629                   | 791                   | 11                    | 2 738                 | 270                    | 5 228            | 268      | ..               | ..     | ..               | ..     | ..               | ..     | ..               | ..     | ..               | ..     | ..               | ..     | ..     | ..    |
| Sulmona . . . . .                  | 21 538                                                                                            | 1 865      | ..                | ..                  | 181                 | 3                   | 4 260               | 130                  | 3 756                 | 361                   | 3 706                 | 203                   | 831                   | 324                    | 5 318            | 200      | ..               | ..     | 3 486            | 644    | ..               | ..     | ..               | ..     | ..               | ..     | ..               | ..     | ..     | ..    |
| Arezzo . . . . .                   | 22 254                                                                                            | 30 292     | ..                | ..                  | ..                  | ..                  | 690                 | 178                  | 1 195                 | 1 591                 | 1 803                 | 3 675                 | 1 034                 | 1 415                  | 9 424            | 11 010   | 2 604            | 4 097  | ..               | ..     | 1 655            | 3 388  | ..               | ..     | 3 849            | 4 938  | ..               | ..     | ..     | ..    |
| Ascoli Piceno . . . . .            | 15 699                                                                                            | 8 515      | ..                | ..                  | 79                  | 54                  | 777                 | 595                  | 2 639                 | 2 841                 | 1 899                 | 1 424                 | ..                    | ..                     | 4 288            | 1 526    | 1 632            | 526    | ..               | ..     | ..               | ..     | 4 385            | 1 549  | ..               | ..     | ..               | ..     | ..     | ..    |
| Fermo . . . . .                    | 10 298                                                                                            | 13 662     | ..                | ..                  | 264                 | 308                 | 1 948               | 3 859                | 1 645                 | 2 344                 | 623                   | 619                   | 756                   | 1 163                  | 2 883            | 2 155    | 1 011            | 1 138  | ..               | ..     | 1 668            | 2 076  | ..               | ..     | ..               | ..     | ..               | ..     | ..     | ..    |
| Avellino . . . . .                 | 35 780                                                                                            | 6 942      | 132               | ..                  | 1 619               | 239                 | 7 160               | 1 756                | 5 024                 | 619                   | 5 406                 | 768                   | 2 923                 | 1 232                  | 9 728            | 1 279    | ..               | ..     | ..               | ..     | 3 888            | 1 049  | ..               | ..     | ..               | ..     | ..               | ..     | ..     | ..    |
| Ariano di Puglia . . . . .         | 18 397                                                                                            | 6 004      | ..                | ..                  | 240                 | ..                  | 1 308               | 243                  | 4 706                 | 795                   | 2 977                 | 716                   | 3 898                 | 678                    | 3 075            | 1 432    | ..               | ..     | 2 193            | 2 135  | ..               | ..     | ..               | ..     | ..               | ..     | ..               | ..     | ..     | ..    |
| Sant'Angelo de' Lombardi . . . . . | 22 857                                                                                            | 6 588      | ..                | ..                  | 201                 | 40                  | 2 165               | 224                  | 5 074                 | 1 129                 | 2 906                 | 507                   | 5 591                 | 3 430                  | 6 920            | 1 258    | ..               | ..     | ..               | ..     | ..               | ..     | ..               | ..     | ..               | ..     | ..               | ..     | ..     | ..    |
| Bari delle Puglie . . . . .        | 87 771                                                                                            | 9 574      | ..                | ..                  | 520                 | 1                   | ..                  | ..                   | ..                    | ..                    | 2 978                 | 41                    | 3 831                 | 21                     | 19 008           | 3 009    | 23 686           | 1 194  | 2 870            | 470    | 7 789            | 3 188  | 8 082            | 21     | ..               | ..     | ..               | ..     | 19 007 | 1 629 |
| Altamura . . . . .                 | 29 246                                                                                            | 1 709      | ..                | ..                  | ..                  | ..                  | 337                 | 6                    | ..                    | ..                    | ..                    | ..                    | ..                    | ..                     | 4 603            | 585      | 8 863            | 628    | 4 588            | 225    | 10 855           | 265    | ..               | ..     | ..               | ..     | ..               | ..     | ..     | ..    |
| Barletta . . . . .                 | 82 352                                                                                            | 2 614      | ..                | ..                  | ..                  | ..                  | ..                  | ..                   | ..                    | ..                    | ..                    | ..                    | ..                    | ..                     | ..               | ..       | 2 994            | 144    | 4 382            | 178    | 17 916           | 161    | 14 463           | 743    | 30 429           | 830    | 12 168           | 558    | ..     | ..    |
| Belluno . . . . .                  | 7 602                                                                                             | 3 453      | ..                | ..                  | ..                  | ..                  | 516                 | 165                  | 1 204                 | 995                   | 358                   | 323                   | 1 152                 | 638                    | 1 405            | 398      | ..               | ..     | ..               | ..     | 2 967            | 934    | ..               | ..     | ..               | ..     | ..               | ..     | ..     | ..    |
| Agordo . . . . .                   | 3 739                                                                                             | 2 108      | ..                | ..                  | 152                 | 111                 | 2 173               | 835                  | 1 195                 | 674                   | 219                   | 488                   | ..                    | ..                     | ..               | ..       | ..               | ..     | ..               | ..     | ..               | ..     | ..               | ..     | ..               | ..     | ..               | ..     | ..     | ..    |
| Feltre . . . . .                   | 9 469                                                                                             | 4 759      | ..                | ..                  | ..                  | ..                  | 373                 | 286                  | 769                   | 329                   | 1 696                 | 529                   | 1 433                 | 1 576                  | 3 178            | 839      | ..               | ..     | 2 020            | 1 200  | ..               | ..     | ..               | ..     | ..               | ..     | ..               | ..     | ..     | ..    |
| Longarone . . . . .                | 2 255                                                                                             | 251        | 36                | 1                   | ..                  | ..                  | ..                  | ..                   | 813                   | 33                    | 682                   | 191                   | 724                   | 26                     | ..               | ..       | ..               | ..     | ..               | ..     | ..               | ..     | ..               | ..     | ..               | ..     | ..               | ..     | ..     | ..    |
| Pieve di Cadore . . . . .          | 7 634                                                                                             | 871        | ..                | ..                  | 746                 | 194                 | 2 581               | 332                  | 2 221                 | 12                    | 1 369                 | 145                   | 717                   | 188                    | ..               | ..       | ..               | ..     | ..               | ..     | ..               | ..     | ..               | ..     | ..               | ..     | ..               | ..     | ..     | ..    |
| Benevento . . . . .                | 21 514                                                                                            | 5 733      | ..                | ..                  | 238                 | 51                  | 3 347               | 139                  | 6 234                 | 1 406                 | 4 145                 | 1 974                 | 1 733                 | 780                    | 1 587            | 186      | ..               | ..     | ..               | ..     | 4 230            | 1 197  | ..               | ..     | ..               | ..     | ..               | ..     | ..     | ..    |

Segue TAVOLA XI\*. — DIPENDENZA FRA LA GRANDEZZA DELLA POPOLAZIONE PRESENTE COMUNALE E LE CORRISPONDENTI FAMIGLIE IN AGGLOMERATE E SPARSE.

A. — Nei circondarii o distretti  
Numeri relativi a 100 famiglie.

S\* — Censimento della popolazione — Vol. 7°

| CIRCOSCRIZIONI                     | F A M I G L I E                                                                                   |            |                   |                     |                     |                     |                     |                      |                       |                       |                       |                       |                       |                        |                  |          |                  |        |                  |        |                  |        |                  |        |                  |        |                  |        |      |     |
|------------------------------------|---------------------------------------------------------------------------------------------------|------------|-------------------|---------------------|---------------------|---------------------|---------------------|----------------------|-----------------------|-----------------------|-----------------------|-----------------------|-----------------------|------------------------|------------------|----------|------------------|--------|------------------|--------|------------------|--------|------------------|--------|------------------|--------|------------------|--------|------|-----|
|                                    | agglo-<br>merate                                                                                  | sparse     | agglo-<br>merate  | sparse              | agglo-<br>merate    | sparse              | agglo-<br>merate    | sparse               | agglo-<br>merate      | sparse                | agglo-<br>merate      | sparse                | agglo-<br>merate      | sparse                 | agglo-<br>merate | sparse   | agglo-<br>merate | sparse | agglo-<br>merate | sparse | agglo-<br>merate | sparse | agglo-<br>merate | sparse | agglo-<br>merate | sparse | agglo-<br>merate | sparse |      |     |
|                                    | nei comuni che fanno parte della circoscrizione che si considera ed hanno popolazione complessiva |            |                   |                     |                     |                     |                     |                      |                       |                       |                       |                       |                       |                        |                  |          |                  |        |                  |        |                  |        |                  |        |                  |        |                  |        |      |     |
|                                    | Nella<br>circoscrizione<br>che<br>si considera                                                    | fino a 500 | da 501<br>a 1 000 | da 1 001<br>a 2 000 | da 2 001<br>a 3 000 | da 3 001<br>a 4 000 | da 4 001<br>a 5 000 | da 5 001<br>a 10 000 | da 10 001<br>a 15 000 | da 15 001<br>a 20 000 | da 20 001<br>a 30 000 | da 30 001<br>a 40 000 | da 40 001<br>a 50 000 | da 50 001<br>a 100 000 | da 100 001 —     | abitanti |                  |        |                  |        |                  |        |                  |        |                  |        |                  |        |      |     |
| Alessandria . . . . .              | 75.8                                                                                              | 24.2       | ..                | ..                  | 88.0                | 12.0                | 76.9                | 23.1                 | 72.4                  | 27.6                  | 77.0                  | 23.0                  | 69.1                  | 30.9                   | 69.8             | 30.2     | 79.0             | 21.0   | ..               | ..     | ..               | ..     | ..               | ..     | ..               | ..     | 76.2             | 23.8   | ..   | ..  |
| Aequi . . . . .                    | 50.8                                                                                              | 49.2       | 21.4              | 78.6                | 41.2                | 58.8                | 45.1                | 54.9                 | 53.6                  | 46.4                  | 52.2                  | 47.8                  | 28.3                  | 71.7                   | 40.3             | 59.7     | ..               | ..     | 76.8             | 23.2   | ..               | ..     | ..               | ..     | ..               | ..     | ..               | ..     | ..   | ..  |
| Asti . . . . .                     | 57.8                                                                                              | 42.2       | 75.0              | 25.0                | 62.2                | 37.8                | 60.8                | 39.2                 | 56.5                  | 43.5                  | 56.9                  | 43.1                  | ..                    | ..                     | 34.0             | 66.0     | ..               | ..     | ..               | ..     | ..               | ..     | 70.2             | 29.8   | ..               | ..     | ..               | ..     | ..   | ..  |
| Casale Monferrato . . . . .        | 77.3                                                                                              | 22.7       | 82.6              | 17.4                | 78.5                | 21.5                | 77.4                | 22.6                 | 82.0                  | 18.0                  | 77.1                  | 22.9                  | 79.4                  | 20.6                   | ..               | ..       | ..               | ..     | ..               | ..     | ..               | ..     | 71.2             | 28.8   | ..               | ..     | ..               | ..     | ..   | ..  |
| Novi Ligure . . . . .              | 74.1                                                                                              | 25.9       | 95.1              | 4.9                 | 83.9                | 16.1                | 80.6                | 19.4                 | 69.8                  | 30.2                  | 71.8                  | 28.2                  | 72.5                  | 27.5                   | 60.5             | 39.5     | 68.1             | 31.9   | ..               | ..     | 74.8             | 25.2   | ..               | ..     | ..               | ..     | ..               | ..     | ..   | ..  |
| Tortona . . . . .                  | 70.1                                                                                              | 29.9       | 69.7              | 30.3                | 76.1                | 23.9                | 75.3                | 24.7                 | 76.3                  | 23.7                  | 75.8                  | 24.2                  | ..                    | ..                     | 64.6             | 35.4     | ..               | ..     | 63.3             | 36.7   | ..               | ..     | ..               | ..     | ..               | ..     | ..               | ..     | ..   | ..  |
| Ancona . . . . .                   | 61.2                                                                                              | 38.8       | ..                | ..                  | 26.1                | 73.9                | 38.7                | 61.3                 | 42.7                  | 57.3                  | 45.1                  | 54.9                  | 37.1                  | 62.9                   | 56.7             | 43.3     | 43.9             | 56.1   | 50.8             | 49.2   | 70.2             | 29.8   | ..               | ..     | ..               | ..     | 88.4             | 11.6   | ..   | ..  |
| Aquila degli Abruzzi . . . . .     | 95.2                                                                                              | 4.8        | ..                | ..                  | 99.2                | 0.8                 | 98.3                | 1.7                  | 93.2                  | 6.8                   | 98.5                  | 1.5                   | 98.4                  | 1.6                    | 97.7             | 2.3      | ..               | ..     | ..               | ..     | 85.1             | 14.9   | ..               | ..     | ..               | ..     | ..               | ..     | ..   | ..  |
| Avezzano . . . . .                 | 92.8                                                                                              | 7.2        | ..                | ..                  | 90.3                | 9.7                 | 93.2                | 6.8                  | 93.1                  | 6.9                   | 90.1                  | 9.9                   | 95.2                  | 4.8                    | 93.9             | 6.1      | 92.7             | 7.3    | ..               | ..     | ..               | ..     | ..               | ..     | ..               | ..     | ..               | ..     | ..   | ..  |
| Cittaducale . . . . .              | 89.1                                                                                              | 10.9       | ..                | ..                  | 99.4                | 0.6                 | 83.7                | 16.3                 | 68.4                  | 31.6                  | 98.6                  | 1.4                   | 91.0                  | 9.0                    | 95.1             | 4.9      | ..               | ..     | ..               | ..     | ..               | ..     | ..               | ..     | ..               | ..     | ..               | ..     | ..   | ..  |
| Sulmona . . . . .                  | 92.0                                                                                              | 8.0        | ..                | ..                  | 98.4                | 1.6                 | 97.0                | 3.0                  | 91.2                  | 8.8                   | 94.8                  | 5.2                   | 71.9                  | 28.1                   | 96.4             | 3.6      | ..               | ..     | 84.4             | 15.6   | ..               | ..     | ..               | ..     | ..               | ..     | ..               | ..     | ..   | ..  |
| Arezzo . . . . .                   | 42.4                                                                                              | 57.6       | ..                | ..                  | ..                  | ..                  | 79.5                | 20.5                 | 42.9                  | 57.1                  | 32.9                  | 67.1                  | 42.2                  | 57.8                   | 46.1             | 53.9     | 38.9             | 61.1   | ..               | ..     | 32.8             | 67.2   | ..               | ..     | 43.8             | 56.2   | ..               | ..     | ..   | ..  |
| Ascoli Piceno . . . . .            | 64.8                                                                                              | 35.2       | ..                | ..                  | 59.4                | 40.6                | 56.6                | 43.4                 | 48.2                  | 51.8                  | 57.1                  | 42.9                  | ..                    | ..                     | 73.8             | 26.2     | 75.6             | 24.4   | ..               | ..     | ..               | ..     | 73.9             | 26.1   | ..               | ..     | ..               | ..     | ..   | ..  |
| Fermo . . . . .                    | 43.0                                                                                              | 57.0       | ..                | ..                  | 46.2                | 53.8                | 33.5                | 66.5                 | 41.2                  | 58.8                  | 50.2                  | 49.8                  | 39.4                  | 60.6                   | 52.5             | 47.5     | 47.0             | 53.0   | ..               | ..     | 44.6             | 55.4   | ..               | ..     | ..               | ..     | ..               | ..     | ..   | ..  |
| Avellino . . . . .                 | 83.8                                                                                              | 16.2       | 100.0             | ..                  | 87.1                | 12.9                | 80.3                | 19.7                 | 89.0                  | 11.0                  | 87.6                  | 12.4                  | 69.6                  | 30.4                   | 88.4             | 11.6     | ..               | ..     | ..               | ..     | 78.8             | 21.2   | ..               | ..     | ..               | ..     | ..               | ..     | ..   | ..  |
| Ariano di Puglia . . . . .         | 75.4                                                                                              | 24.6       | ..                | ..                  | 100.0               | ..                  | 84.1                | 15.9                 | 85.5                  | 14.5                  | 80.6                  | 19.4                  | 85.2                  | 14.8                   | 68.2             | 31.8     | ..               | ..     | 50.7             | 49.3   | ..               | ..     | ..               | ..     | ..               | ..     | ..               | ..     | ..   | ..  |
| Sant'Angelo de' Lombardi . . . . . | 77.6                                                                                              | 22.4       | ..                | ..                  | 83.4                | 16.6                | 90.6                | 9.4                  | 81.8                  | 18.2                  | 85.1                  | 14.9                  | 62.0                  | 38.0                   | 84.6             | 15.4     | ..               | ..     | ..               | ..     | ..               | ..     | ..               | ..     | ..               | ..     | ..               | ..     | ..   | ..  |
| Bari delle Puglie . . . . .        | 90.2                                                                                              | 9.8        | ..                | ..                  | 99.8                | 0.2                 | ..                  | ..                   | ..                    | ..                    | 98.6                  | 1.4                   | 99.5                  | 0.5                    | 86.3             | 13.7     | 95.2             | 4.8    | 85.9             | 14.1   | 71.0             | 29.0   | 99.7             | 0.3    | ..               | ..     | ..               | ..     | 92.1 | 7.9 |
| Altamura . . . . .                 | 94.5                                                                                              | 5.5        | ..                | ..                  | ..                  | ..                  | 98.3                | 1.7                  | ..                    | ..                    | ..                    | ..                    | ..                    | ..                     | 88.7             | 11.3     | 93.4             | 6.6    | 95.3             | 4.7    | 97.6             | 2.4    | ..               | ..     | ..               | ..     | ..               | ..     | ..   | ..  |
| Barletta . . . . .                 | 96.9                                                                                              | 3.1        | ..                | ..                  | ..                  | ..                  | ..                  | ..                   | ..                    | ..                    | ..                    | ..                    | ..                    | ..                     | ..               | ..       | 95.4             | 4.6    | 96.1             | 3.9    | 99.1             | 0.9    | 95.1             | 4.9    | 97.3             | 2.7    | 95.6             | 4.4    | ..   | ..  |
| <b>Belluno</b> . . . . .           | 68.8                                                                                              | 31.2       | ..                | ..                  | ..                  | ..                  | 75.8                | 24.2                 | 54.8                  | 45.2                  | 52.6                  | 48.4                  | 64.4                  | 35.6                   | 77.9             | 22.1     | ..               | ..     | ..               | ..     | 76.1             | 23.9   | ..               | ..     | ..               | ..     | ..               | ..     | ..   | ..  |
| Agordo . . . . .                   | 63.9                                                                                              | 36.1       | ..                | ..                  | 57.8                | 42.2                | 72.2                | 27.8                 | 63.9                  | 36.1                  | 31.0                  | 69.0                  | ..                    | ..                     | ..               | ..       | ..               | ..     | ..               | ..     | ..               | ..     | ..               | ..     | ..               | ..     | ..               | ..     | ..   | ..  |
| Feltre . . . . .                   | 65.6                                                                                              | 33.4       | ..                | ..                  | ..                  | ..                  | 56.6                | 43.4                 | 70.0                  | 30.0                  | 76.2                  | 23.8                  | 47.6                  | 52.4                   | 79.0             | 21.0     | ..               | ..     | 62.7             | 37.3   | ..               | ..     | ..               | ..     | ..               | ..     | ..               | ..     | ..   | ..  |
| Longarone . . . . .                | 90.0                                                                                              | 10.0       | ..                | ..                  | ..                  | ..                  | ..                  | ..                   | 96.1                  | 3.9                   | 78.1                  | 21.9                  | 96.5                  | 3.5                    | ..               | ..       | ..               | ..     | ..               | ..     | ..               | ..     | ..               | ..     | ..               | ..     | ..               | ..     | ..   | ..  |
| Pieve di Cadore . . . . .          | 89.8                                                                                              | 10.2       | ..                | ..                  | 79.4                | 20.6                | 88.6                | 11.4                 | 99.5                  | 0.5                   | 90.4                  | 9.6                   | 79.2                  | 20.8                   | ..               | ..       | ..               | ..     | ..               | ..     | ..               | ..     | ..               | ..     | ..               | ..     | ..               | ..     | ..   | ..  |
| Benevento . . . . .                | 79.0                                                                                              | 21.0       | ..                | ..                  | 82.4                | 17.6                | 96.0                | 4.0                  | 81.6                  | 18.4                  | 67.7                  | 32.3                  | 69.0                  | 31.0                   | 89.5             | 10.5     | ..               | ..     | ..               | ..     | 77.9             | 22.1   | ..               | ..     | ..               | ..     | ..               | ..     | ..   | ..  |

A. — Nei circondari o distretti.

Numeri assoluti.

| CIRCOSCRIZIONI                        | F A M I G L I E                                                                                   |                |                  |                  |                  |                  |                   |                    |                    |                    |                    |                    |                     |              |        |        |        |        |        |        |        |        |        |        |        |        |        |        |        |       |  |  |
|---------------------------------------|---------------------------------------------------------------------------------------------------|----------------|------------------|------------------|------------------|------------------|-------------------|--------------------|--------------------|--------------------|--------------------|--------------------|---------------------|--------------|--------|--------|--------|--------|--------|--------|--------|--------|--------|--------|--------|--------|--------|--------|--------|-------|--|--|
|                                       | agglo-                                                                                            | sparse         | agglo-           | sparse           | agglo-           | sparse           | agglo-            | sparse             | agglo-             | sparse             | agglo-             | sparse             | agglo-              | sparse       | agglo- | sparse | agglo- | sparse | agglo- | sparse | agglo- | sparse | agglo- | sparse | agglo- | sparse | agglo- | sparse |        |       |  |  |
|                                       | merate                                                                                            |                | merate           |                  | merate           |                  | merate            |                    | merate             |                    | merate             |                    | merate              |              | merate |        | merate |        | merate |        | merate |        | merate |        | merate |        | merate |        |        |       |  |  |
|                                       | nei comuni che fanno parte della circoscrizione che si considera ed hanno popolazione complessiva |                |                  |                  |                  |                  |                   |                    |                    |                    |                    |                    |                     |              |        |        |        |        |        |        |        |        |        |        |        |        |        |        |        |       |  |  |
| Nella circoscrizione che si considera | abitanti                                                                                          |                |                  |                  |                  |                  |                   |                    |                    |                    |                    |                    |                     |              |        |        |        |        |        |        |        |        |        |        |        |        |        |        |        |       |  |  |
|                                       | fino a 500                                                                                        | da 501 a 1 000 | da 1 001 a 2 000 | da 2 001 a 3 000 | da 3 001 a 4 000 | da 4 001 a 5 000 | da 5 001 a 10 000 | da 10 001 a 15 000 | da 15 001 a 20 000 | da 20 001 a 30 000 | da 30 001 a 40 000 | da 40 001 a 50 000 | da 50 001 a 100 000 | da 100 001 — |        |        |        |        |        |        |        |        |        |        |        |        |        |        |        |       |  |  |
| Cerreto Sannita . . . . .             | 11 953                                                                                            | 6 201          | ..               | ..               | ..               | ..               | 2 637             | 786                | 1 046              | 551                | 2 344              | 1 175              | 1 639               | 614          | 4 287  | 3 075  | ..     | ..     | ..     | ..     | ..     | ..     | ..     | ..     | ..     | ..     | ..     | ..     |        |       |  |  |
| San Bartolomeo in Galdo . .           | 13 321                                                                                            | 1 291          | ..               | ..               | 251              | 7                | 340               | 37                 | 3 165              | 136                | 2 624              | ..                 | 871                 | ..           | 6 070  | 1 111  | ..     | ..     | ..     | ..     | ..     | ..     | ..     | ..     | ..     | ..     | ..     | ..     | ..     |       |  |  |
| Bergamo . . . . .                     | 46 359                                                                                            | 13 324         | 1 550            | 538              | 7 288            | 2 926            | 10 114            | 3 675              | 9 746              | 3 205              | 2 996              | 983                | ..                  | ..           | 2 723  | 603    | ..     | ..     | ..     | ..     | ..     | ..     | ..     | ..     | ..     | ..     | ..     | ..     | 11 942 | 1 394 |  |  |
| Clusone . . . . .                     | 13 605                                                                                            | 2 328          | 610              | 185              | 2 876            | 434              | 4 241             | 507                | 1 823              | 670                | 1 446              | 138                | 1 844               | 82           | 765    | 312    | ..     | ..     | ..     | ..     | ..     | ..     | ..     | ..     | ..     | ..     | ..     | ..     | ..     |       |  |  |
| Treviglio . . . . .                   | 19 692                                                                                            | 5 405          | ..               | ..               | 439              | 166              | 4 177             | 1 683              | 4 932              | 1 020              | 1 769              | 433                | 2 009               | 413          | 3 520  | 871    | ..     | ..     | 2 846  | 819    | ..     | ..     | ..     | ..     | ..     | ..     | ..     | ..     | ..     |       |  |  |
| Bologna . . . . .                     | 49 079                                                                                            | 36 794         | ..               | ..               | ..               | ..               | ..                | ..                 | ..                 | ..                 | 384                | 2 202              | 2 358               | 6 962        | 5 212  | 13 016 | 2 031  | 4 810  | 3 301  | 5 756  | ..     | ..     | ..     | ..     | ..     | ..     | ..     | ..     | 35 793 | 4 548 |  |  |
| Imola . . . . .                       | 7 893                                                                                             | 8 509          | ..               | ..               | ..               | ..               | ..                | ..                 | 354                | 750                | 958                | 1 561              | 120                 | 636          | ..     | ..     | 2 345  | 2 897  | ..     | ..     | ..     | ..     | 4 116  | 2 665  | ..     | ..     | ..     | ..     | ..     |       |  |  |
| Vergato . . . . .                     | 3 178                                                                                             | 9 395          | ..               | ..               | ..               | ..               | ..                | ..                 | ..                 | ..                 | 589                | 1 986              | 605                 | 1 419        | 1 984  | 6 040  | ..     | ..     | ..     | ..     | ..     | ..     | ..     | ..     | ..     | ..     | ..     | ..     | ..     |       |  |  |
| Brescia . . . . .                     | 50 347                                                                                            | 12 098         | 269              | 46               | 2 757            | 411              | 10 372            | 2 506              | 6 814              | 1 535              | 3 675              | 629                | 3 738               | 1 119        | 6 385  | 3 081  | ..     | ..     | ..     | ..     | ..     | ..     | ..     | ..     | ..     | ..     | ..     | 16 337 | 2 711  |       |  |  |
| Brenò . . . . .                       | 13 203                                                                                            | 2 305          | 786              | 18               | 2 619            | 173              | 4 984             | 620                | 2 659              | 314                | 1 684              | 620                | 521                 | 530          | ..     | ..     | ..     | ..     | ..     | ..     | ..     | ..     | ..     | ..     | ..     | ..     | ..     | ..     | ..     |       |  |  |
| Chiari . . . . .                      | 15 363                                                                                            | 3 971          | 40               | 25               | 994              | 180              | 2 828             | 579                | 3 694              | 826                | 1 067              | 308                | 692                 | 80           | 4 411  | 1 037  | 1 637  | 936    | ..     | ..     | ..     | ..     | ..     | ..     | ..     | ..     | ..     | ..     | ..     |       |  |  |
| Salò . . . . .                        | 14 168                                                                                            | 1 611          | 1 078            | 64               | 2 398            | 231              | 4 431             | 485                | 1 980              | 237                | 2 266              | 362                | 868                 | 88           | 1 147  | 144    | ..     | ..     | ..     | ..     | ..     | ..     | ..     | ..     | ..     | ..     | ..     | ..     | ..     |       |  |  |
| Verolanuova . . . . .                 | 10 581                                                                                            | 2 239          | ..               | ..               | 398              | 162              | 1 780             | 263                | 1 068              | 259                | 2 333              | 507                | 856                 | 122          | 4 146  | 926    | ..     | ..     | ..     | ..     | ..     | ..     | ..     | ..     | ..     | ..     | ..     | ..     | ..     |       |  |  |
| Cagliari . . . . .                    | 42 267                                                                                            | 1 585          | 741              | 13               | 2 789            | 52               | 9 244             | 186                | 6 753              | 222                | 5 951              | 144                | 3 959               | 156          | 3 460  | 23     | ..     | ..     | ..     | ..     | ..     | ..     | ..     | ..     | ..     | ..     | 9 370  | 789    |        |       |  |  |
| Iglesias . . . . .                    | 20 135                                                                                            | 6 177          | ..               | ..               | 1 109            | 79               | 1 275             | 839                | 1 823              | 89                 | 1 393              | 1 211              | 2 769               | 695          | 9 138  | 666    | ..     | ..     | ..     | ..     | 2 628  | 2 598  | ..     | ..     | ..     | ..     | ..     | ..     | ..     |       |  |  |
| Lanusei . . . . .                     | 18 163                                                                                            | 390            | 54               | 2                | 2 338            | 92               | 6 390             | 56                 | 6 457              | 209                | 2 024              | 31                 | ..                  | ..           | ..     | ..     | ..     | ..     | ..     | ..     | ..     | ..     | ..     | ..     | ..     | ..     | ..     | ..     | ..     |       |  |  |
| Oristano . . . . .                    | 31 992                                                                                            | 517            | 2 195            | 10               | 6 685            | 66               | 6 034             | 186                | 7 832              | 67                 | 1 540              | 40                 | 4 355               | 50           | 3 351  | 98     | ..     | ..     | ..     | ..     | ..     | ..     | ..     | ..     | ..     | ..     | ..     | ..     | ..     |       |  |  |
| Caltanissetta . . . . .               | 31 569                                                                                            | 4 096          | ..               | ..               | 233              | 3                | ..                | ..                 | 1 460              | 53                 | 918                | 3                  | 4 403               | 127          | 9 144  | 1 007  | 2 895  | 25     | 4 948  | 162    | ..     | ..     | ..     | ..     | 7 508  | 2 716  | ..     | ..     | ..     |       |  |  |
| Piazza Armerina . . . . .             | 28 550                                                                                            | 4 239          | ..               | ..               | ..               | ..               | ..                | ..                 | ..                 | ..                 | ..                 | ..                 | ..                  | ..           | 4 238  | 309    | 12 353 | 301    | ..     | ..     | 6 017  | 189    | 5 942  | 2 940  | ..     | ..     | ..     | ..     | ..     |       |  |  |
| Terranova di Sicilia . . . . .        | 19 032                                                                                            | 836            | ..               | ..               | ..               | ..               | ..                | ..                 | ..                 | ..                 | ..                 | ..                 | ..                  | ..           | 1 851  | 294    | ..     | ..     | 11 844 | 536    | 5 337  | 6      | ..     | ..     | ..     | ..     | ..     | ..     | ..     |       |  |  |
| Campobasso . . . . .                  | 75 886                                                                                            | 3 026          | ..               | ..               | 401              | ..               | 6 208             | 621                | 8 728              | 239                | 2 011              | 545                | 4 095               | 1 103        | 1 817  | ..     | 2 623  | 515    | ..     | ..     | ..     | ..     | ..     | ..     | ..     | ..     | ..     | ..     | ..     |       |  |  |
| Isernia . . . . .                     | 25 707                                                                                            | 4 354          | 117              | ..               | 1 600            | 56               | 8 002             | 1 185              | 8 013              | 1 121              | 1 281              | 1 028              | 984                 | 69           | 5 680  | 895    | ..     | ..     | ..     | ..     | ..     | ..     | ..     | ..     | ..     | ..     | ..     | ..     | ..     |       |  |  |
| Larino . . . . .                      | 26 142                                                                                            | 1 289          | ..               | ..               | 658              | 9                | 2 941             | 78                 | 5 698              | 325                | 5 137              | 128                | 4 755               | 43           | 6 953  | 706    | ..     | ..     | ..     | ..     | ..     | ..     | ..     | ..     | ..     | ..     | ..     | ..     | ..     |       |  |  |
| Caserta . . . . .                     | 72 238                                                                                            | 5 167          | ..               | ..               | 720              | 141              | 7 427             | 839                | 7 082              | 590                | 11 247             | 922                | 6 560               | 276          | 8 479  | 735    | 8 421  | 804    | 4 676  | 491    | 9 916  | 250    | 7 710  | 119    | ..     | ..     | ..     | ..     | ..     |       |  |  |
| Gaeta . . . . .                       | 31 443                                                                                            | 7 114          | ..               | ..               | 310              | 110              | 1 401             | 810                | 3 425              | 1 113              | 3 175              | 1 418              | 1 984               | 1 408        | 11 969 | 1 157  | 4 380  | 618    | ..     | ..     | 4 799  | 480    | ..     | ..     | ..     | ..     | ..     | ..     | ..     |       |  |  |
| Nola . . . . .                        | 23 297                                                                                            | 3 401          | ..               | ..               | ..               | ..               | 2 360             | 100                | 4 097              | 104                | 2 220              | 556                | 2 174               | 85           | 3 023  | 703    | 5 099  | 1 592  | 4 324  | 351    | ..     | ..     | ..     | ..     | ..     | ..     | ..     | ..     | ..     |       |  |  |

A. — Nei circondarii o distretti.

Numeri relativi a 100 famiglie.

| CIRCOSCRIZIONI                 | F A M I G L I E                                                                                   |            |                   |                     |                     |                     |                     |                      |                       |                       |                       |                       |                       |                        |              |          |        |        |        |        |        |        |        |        |        |        |        |        |        |        |      |      |      |      |    |    |
|--------------------------------|---------------------------------------------------------------------------------------------------|------------|-------------------|---------------------|---------------------|---------------------|---------------------|----------------------|-----------------------|-----------------------|-----------------------|-----------------------|-----------------------|------------------------|--------------|----------|--------|--------|--------|--------|--------|--------|--------|--------|--------|--------|--------|--------|--------|--------|------|------|------|------|----|----|
|                                | agglo-                                                                                            | sparse     | agglo-            | sparse              | agglo-              | sparse              | agglo-              | sparse               | agglo-                | sparse                | agglo-                | sparse                | agglo-                | sparse                 | agglo-       | sparse   | agglo- | sparse | agglo- | sparse | agglo- | sparse | agglo- | sparse | agglo- | sparse | agglo- | sparse | agglo- | sparse |      |      |      |      |    |    |
|                                | nei comuni che fanno parte della circoscrizione che si considera ed hanno popolazione complessiva |            |                   |                     |                     |                     |                     |                      |                       |                       |                       |                       |                       |                        |              |          |        |        |        |        |        |        |        |        |        |        |        |        |        |        |      |      |      |      |    |    |
|                                | Nella<br>circoscrizione<br>che<br>si considera                                                    | fino a 500 | da 501<br>a 1 000 | da 1 001<br>a 2 000 | da 2 001<br>a 3 000 | da 3 001<br>a 4 000 | da 4 001<br>a 5 000 | da 5 001<br>a 10 000 | da 10 001<br>a 15 000 | da 15 001<br>a 20 000 | da 20 001<br>a 30 000 | da 30 001<br>a 40 000 | da 40 001<br>a 50 000 | da 50 001<br>a 100 000 | da 100 001 — | abitanti |        |        |        |        |        |        |        |        |        |        |        |        |        |        |      |      |      |      |    |    |
| Cerreto Sannita . . . . .      | 65.8                                                                                              | 34.2       | ..                | ..                  | ..                  | ..                  | 77.0                | 23.0                 | 65.6                  | 34.4                  | 66.6                  | 33.4                  | 72.7                  | 27.3                   | 58.2         | 41.8     | ..     | ..     | ..     | ..     | ..     | ..     | ..     | ..     | ..     | ..     | ..     | ..     | ..     | ..     | ..   | ..   | ..   | ..   |    |    |
| San Bartolomeo in Galdo . .    | 91.2                                                                                              | 8.8        | ..                | ..                  | 97.3                | 2.7                 | 90.2                | 9.8                  | 95.9                  | 4.1                   | 100.0                 | ..                    | 100.0                 | ..                     | 84.5         | 15.5     | ..     | ..     | ..     | ..     | ..     | ..     | ..     | ..     | ..     | ..     | ..     | ..     | ..     | ..     | ..   | ..   | ..   | ..   |    |    |
| Bergamo . . . . .              | 77.7                                                                                              | 22.3       | 74.2              | 25.8                | 71.4                | 28.6                | 73.3                | 26.7                 | 75.3                  | 24.7                  | 75.3                  | 24.7                  | ..                    | ..                     | 81.9         | 18.1     | ..     | ..     | ..     | ..     | ..     | ..     | ..     | ..     | ..     | ..     | ..     | ..     | ..     | ..     | 89.5 | 10.5 | ..   | ..   |    |    |
| Clusone . . . . .              | 85.4                                                                                              | 14.6       | 76.7              | 23.3                | 86.9                | 13.1                | 89.3                | 10.7                 | 73.1                  | 26.9                  | 91.3                  | 8.7                   | 95.7                  | 4.3                    | 71.0         | 29.0     | ..     | ..     | ..     | ..     | ..     | ..     | ..     | ..     | ..     | ..     | ..     | ..     | ..     | ..     | ..   | ..   | ..   | ..   |    |    |
| Treviglio . . . . .            | 78.5                                                                                              | 21.5       | ..                | ..                  | 72.6                | 27.4                | 71.3                | 28.7                 | 82.9                  | 17.1                  | 80.3                  | 19.7                  | 82.9                  | 17.1                   | 80.2         | 19.8     | ..     | ..     | 77.7   | 22.3   | ..     | ..     | ..     | ..     | ..     | ..     | ..     | ..     | ..     | ..     | ..   | ..   | ..   | ..   |    |    |
| Bologna . . . . .              | 57.2                                                                                              | 42.8       | ..                | ..                  | ..                  | ..                  | ..                  | ..                   | ..                    | ..                    | 14.8                  | 85.2                  | 25.3                  | 74.7                   | 28.6         | 71.4     | 32.0   | 68.0   | 36.4   | 63.6   | ..     | ..     | ..     | ..     | ..     | ..     | ..     | ..     | ..     | ..     | ..   | ..   | 88.7 | 11.3 |    |    |
| Imola . . . . .                | 48.1                                                                                              | 51.9       | ..                | ..                  | ..                  | ..                  | ..                  | ..                   | 32.1                  | 67.9                  | 38.0                  | 62.0                  | 15.9                  | 84.1                   | ..           | ..       | 44.7   | 55.3   | ..     | ..     | ..     | ..     | ..     | ..     | 60.7   | 39.3   | ..     | ..     | ..     | ..     | ..   | ..   | ..   | ..   |    |    |
| Vergato . . . . .              | 25.3                                                                                              | 74.7       | ..                | ..                  | ..                  | ..                  | ..                  | ..                   | ..                    | ..                    | 23.3                  | 76.7                  | 29.9                  | 70.1                   | 24.7         | 75.3     | ..     | ..     | ..     | ..     | ..     | ..     | ..     | ..     | ..     | ..     | ..     | ..     | ..     | ..     | ..   | ..   | ..   | ..   |    |    |
| Brescia . . . . .              | 80.6                                                                                              | 19.4       | 85.4              | 14.6                | 87.0                | 13.0                | 80.5                | 19.5                 | 81.6                  | 18.4                  | 85.4                  | 14.6                  | 77.0                  | 23.0                   | 67.5         | 32.5     | ..     | ..     | ..     | ..     | ..     | ..     | ..     | ..     | ..     | ..     | ..     | ..     | ..     | ..     | 85.5 | 14.5 | ..   | ..   |    |    |
| Breno . . . . .                | 85.1                                                                                              | 14.9       | 97.6              | 2.4                 | 93.8                | 6.2                 | 88.9                | 11.1                 | 88.5                  | 11.5                  | 73.1                  | 26.9                  | 49.6                  | 50.4                   | ..           | ..       | ..     | ..     | ..     | ..     | ..     | ..     | ..     | ..     | ..     | ..     | ..     | ..     | ..     | ..     | ..   | ..   | ..   | ..   | .. |    |
| Chiari . . . . .               | 79.5                                                                                              | 20.5       | ..                | ..                  | 84.7                | 15.3                | 83.0                | 17.0                 | 81.7                  | 18.3                  | 77.6                  | 22.4                  | 89.6                  | 10.4                   | 81.0         | 19.0     | 63.6   | 36.4   | ..     | ..     | ..     | ..     | ..     | ..     | ..     | ..     | ..     | ..     | ..     | ..     | ..   | ..   | ..   | ..   | .. |    |
| Salò . . . . .                 | 89.8                                                                                              | 10.2       | 94.4              | 5.6                 | 91.2                | 8.8                 | 90.1                | 9.9                  | 89.3                  | 10.7                  | 86.2                  | 13.8                  | 90.8                  | 9.2                    | 88.8         | 11.2     | ..     | ..     | ..     | ..     | ..     | ..     | ..     | ..     | ..     | ..     | ..     | ..     | ..     | ..     | ..   | ..   | ..   | ..   | .. |    |
| Verolanova . . . . .           | 82.5                                                                                              | 17.5       | ..                | ..                  | 71.1                | 28.9                | 87.1                | 12.9                 | 80.5                  | 19.5                  | 82.1                  | 17.9                  | 87.5                  | 12.5                   | 81.7         | 18.3     | ..     | ..     | ..     | ..     | ..     | ..     | ..     | ..     | ..     | ..     | ..     | ..     | ..     | ..     | ..   | ..   | ..   | ..   | .. |    |
| Cagliari . . . . .             | 96.4                                                                                              | 3.6        | 98.3              | 1.7                 | 98.2                | 1.8                 | 98.0                | 2.0                  | 96.8                  | 3.2                   | 97.6                  | 2.4                   | 96.2                  | 3.8                    | 99.3         | 0.7      | ..     | ..     | ..     | ..     | ..     | ..     | ..     | ..     | ..     | ..     | ..     | ..     | ..     | ..     | 92.2 | 7.8  | ..   | ..   |    |    |
| Iglesias . . . . .             | 76.5                                                                                              | 23.5       | ..                | ..                  | 93.4                | 6.6                 | 60.3                | 39.7                 | 95.3                  | 4.7                   | 53.5                  | 46.5                  | 79.9                  | 20.1                   | 93.3         | 6.8      | ..     | ..     | ..     | ..     | 50.3   | 49.7   | ..     | ..     | ..     | ..     | ..     | ..     | ..     | ..     | ..   | ..   | ..   | ..   | .. |    |
| Lanusei . . . . .              | 97.9                                                                                              | 2.1        | ..                | ..                  | 96.2                | 3.8                 | 99.1                | 0.9                  | 96.9                  | 3.1                   | 99.0                  | 1.0                   | ..                    | ..                     | ..           | ..       | ..     | ..     | ..     | ..     | ..     | ..     | ..     | ..     | ..     | ..     | ..     | ..     | ..     | ..     | ..   | ..   | ..   | ..   | .. |    |
| Oristano . . . . .             | 98.4                                                                                              | 1.6        | 99.5              | 0.5                 | 99.0                | 1.0                 | 97.0                | 3.0                  | 99.2                  | 0.8                   | 97.5                  | 2.5                   | 98.9                  | 1.1                    | 97.2         | 2.8      | ..     | ..     | ..     | ..     | ..     | ..     | ..     | ..     | ..     | ..     | ..     | ..     | ..     | ..     | ..   | ..   | ..   | ..   | .. |    |
| Caltanissetta . . . . .        | 88.5                                                                                              | 11.5       | ..                | ..                  | 98.7                | 1.3                 | ..                  | ..                   | 96.5                  | 3.5                   | 99.7                  | 0.3                   | 97.2                  | 2.8                    | 90.1         | 9.9      | 99.2   | 0.8    | 96.8   | 3.2    | ..     | ..     | ..     | ..     | ..     | ..     | 73.4   | 26.6   | ..     | ..     | ..   | ..   | ..   | ..   | .. |    |
| Piazza Armerina . . . . .      | 87.1                                                                                              | 12.9       | ..                | ..                  | ..                  | ..                  | ..                  | ..                   | ..                    | ..                    | ..                    | ..                    | ..                    | ..                     | 93.2         | 6.8      | 97.6   | 2.4    | ..     | ..     | 89.7   | 10.3   | 66.9   | 33.1   | ..     | ..     | ..     | ..     | ..     | ..     | ..   | ..   | ..   | ..   | .. |    |
| Terranova di Stellia . . . . . | 95.8                                                                                              | 4.2        | ..                | ..                  | ..                  | ..                  | ..                  | ..                   | ..                    | ..                    | ..                    | ..                    | ..                    | ..                     | 86.3         | 13.7     | ..     | ..     | 95.7   | 4.3    | 99.9   | 0.1    | ..     | ..     | ..     | ..     | ..     | ..     | ..     | ..     | ..   | ..   | ..   | ..   | .. | .. |
| Campobasso . . . . .           | 89.5                                                                                              | 10.5       | ..                | ..                  | 100.0               | ..                  | 90.9                | 9.1                  | 97.3                  | 2.7                   | 78.7                  | 21.3                  | 78.8                  | 21.2                   | 100.0        | ..       | 83.5   | 16.5   | ..     | ..     | ..     | ..     | ..     | ..     | ..     | ..     | ..     | ..     | ..     | ..     | ..   | ..   | ..   | ..   | .. |    |
| Isernia . . . . .              | 85.5                                                                                              | 14.5       | 100.0             | ..                  | 96.6                | 3.4                 | 87.1                | 12.9                 | 87.8                  | 12.2                  | 55.5                  | 44.5                  | 93.4                  | 6.6                    | 86.4         | 13.6     | ..     | ..     | ..     | ..     | ..     | ..     | ..     | ..     | ..     | ..     | ..     | ..     | ..     | ..     | ..   | ..   | ..   | ..   | .. | .. |
| Larino . . . . .               | 95.3                                                                                              | 4.7        | ..                | ..                  | 98.7                | 1.3                 | 97.4                | 2.6                  | 94.6                  | 5.4                   | 97.6                  | 2.4                   | 99.1                  | 0.9                    | 90.8         | 9.2      | ..     | ..     | ..     | ..     | ..     | ..     | ..     | ..     | ..     | ..     | ..     | ..     | ..     | ..     | ..   | ..   | ..   | ..   | .. | .. |
| Caserta . . . . .              | 93.3                                                                                              | 6.7        | ..                | ..                  | 83.7                | 16.4                | 89.8                | 10.2                 | 92.3                  | 7.7                   | 92.4                  | 7.6                   | 96.0                  | 4.0                    | 92.0         | 8.0      | 91.3   | 8.7    | 90.5   | 9.5    | 97.5   | 2.5    | 98.5   | 1.5    | ..     | ..     | ..     | ..     | ..     | ..     | ..   | ..   | ..   | ..   | .. | .. |
| Gaeta . . . . .                | 81.5                                                                                              | 18.5       | ..                | ..                  | 73.8                | 26.2                | 63.4                | 36.6                 | 75.5                  | 24.5                  | 69.1                  | 30.9                  | 58.5                  | 41.5                   | 91.2         | 8.8      | 87.6   | 12.4   | ..     | ..     | 90.9   | 9.1    | ..     | ..     | ..     | ..     | ..     | ..     | ..     | ..     | ..   | ..   | ..   | ..   | .. | .. |
| Nola . . . . .                 | 87.3                                                                                              | 12.7       | ..                | ..                  | ..                  | ..                  | 95.9                | 4.1                  | 97.5                  | 2.5                   | 80.0                  | 20.0                  | 96.2                  | 3.8                    | 81.1         | 18.9     | 77.2   | 22.8   | 92.5   | 7.5    | ..     | ..     | ..     | ..     | ..     | ..     | ..     | ..     | ..     | ..     | ..   | ..   | ..   | ..   | .. | .. |

Segue TAVOLA XI\*. — DIPENDENZA FRA LA GRANDEZZA DELLA POPOLAZIONE PRESENTE COMUNALE E LA RIPARTIZIONE DELLE CORRISPONDENTI FAMIGLIE IN AGGLOMERATE E SPARSE.

A. — Nei circondarii o distretti.

Numeri assoluti.

| CIRCOSCRIZIONI                   | F A M I G L I E                                                                                   |            |                   |                     |                     |                     |                     |                      |                       |                       |                       |                       |                       |                        |                  |          |                  |        |                  |        |                  |        |                  |        |                  |        |                  |        |        |       |
|----------------------------------|---------------------------------------------------------------------------------------------------|------------|-------------------|---------------------|---------------------|---------------------|---------------------|----------------------|-----------------------|-----------------------|-----------------------|-----------------------|-----------------------|------------------------|------------------|----------|------------------|--------|------------------|--------|------------------|--------|------------------|--------|------------------|--------|------------------|--------|--------|-------|
|                                  | agglo-<br>merate                                                                                  | sparse     | agglo-<br>merate  | sparse              | agglo-<br>merate    | sparse              | agglo-<br>merate    | sparse               | agglo-<br>merate      | sparse                | agglo-<br>merate      | sparse                | agglo-<br>merate      | sparse                 | agglo-<br>merate | sparse   | agglo-<br>merate | sparse | agglo-<br>merate | sparse | agglo-<br>merate | sparse | agglo-<br>merate | sparse | agglo-<br>merate | sparse | agglo-<br>merate | sparse |        |       |
|                                  | nei comuni che fanno parte della circoscrizione che si considera ed hanno popolazione complessiva |            |                   |                     |                     |                     |                     |                      |                       |                       |                       |                       |                       |                        |                  |          |                  |        |                  |        |                  |        |                  |        |                  |        |                  |        |        |       |
|                                  | Nella<br>circoscrizione<br>che<br>si considera                                                    | fino a 500 | da 501<br>a 1 000 | da 1 001<br>a 2 000 | da 2 001<br>a 3 000 | da 3 001<br>a 4 000 | da 4 001<br>a 5 000 | da 5 001<br>a 10 000 | da 10 001<br>a 15 000 | da 15 001<br>a 20 000 | da 20 001<br>a 30 000 | da 30 001<br>a 40 000 | da 40 001<br>a 50 000 | da 50 001<br>a 100 000 | da 100 001 —     | abitanti |                  |        |                  |        |                  |        |                  |        |                  |        |                  |        |        |       |
| Piedimonte d'Alife . . . . .     | 9 300                                                                                             | 2 870      | ..                | ..                  | 647                 | 14                  | 2 826               | 709                  | 1 636                 | 619                   | 1 791                 | 776                   | ..                    | ..                     | 2 400            | 752      | ..               | ..     | ..               | ..     | ..               | ..     | ..               | ..     | ..               | ..     | ..               | ..     | ..     |       |
| Sora . . . . .                   | 20 055                                                                                            | 15 406     | ..                | ..                  | ..                  | ..                  | 2 230               | 1 839                | 3 063                 | 2 651                 | 1 381                 | 859                   | 1 615                 | 1 629                  | 5 163            | 3 825    | 4 715            | 2 541  | 1 888            | 2 062  | ..               | ..     | ..               | ..     | ..               | ..     | ..               | ..     | ..     |       |
| Catania . . . . .                | 86 542                                                                                            | 4 377      | ..                | ..                  | 355                 | 50                  | 1 897               | 136                  | 582                   | 130                   | 4 508                 | 146                   | 3 336                 | 235                    | 6 072            | 479      | 2 555            | 404    | 7 889            | 420    | 6 742            | 866    | 5 786            | 90     | ..               | ..     | ..               | ..     | 46 820 | 1 921 |
| Acireale . . . . .               | 28 019                                                                                            | 5 268      | ..                | ..                  | ..                  | ..                  | 381                 | 42                   | ..                    | ..                    | 1 479                 | 394                   | 1 019                 | 183                    | 6 944            | 1 511    | 6 655            | 1 061  | ..               | ..     | 4 689            | 591    | 6 849            | 1 486  | ..               | ..     | ..               | ..     | ..     | ..    |
| Caltagirone . . . . .            | 33 554                                                                                            | 4 046      | ..                | ..                  | ..                  | ..                  | ..                  | ..                   | 660                   | ..                    | 1 934                 | 52                    | ..                    | ..                     | 7 924            | 196      | 5 393            | 629    | 4 246            | 97     | 4 118            | 554    | ..               | ..     | 9 279            | 2 518  | ..               | ..     | ..     | ..    |
| Nicosia . . . . .                | 25 966                                                                                            | 1 312      | ..                | ..                  | ..                  | ..                  | ..                  | ..                   | 1 316                 | 70                    | 1 742                 | 85                    | 1 173                 | 43                     | 1 096            | 127      | 8 283            | 308    | 7 636            | 484    | 4 720            | 195    | ..               | ..     | ..               | ..     | ..               | ..     | ..     | ..    |
| Catanzaro . . . . .              | 35 719                                                                                            | 3 639      | ..                | ..                  | 695                 | 11                  | 9 348               | 684                  | 7 521                 | 496                   | 4 250                 | 160                   | 6 147                 | 852                    | 1 337            | 38       | ..               | ..     | ..               | ..     | ..               | ..     | 6 421            | 1 398  | ..               | ..     | ..               | ..     | ..     | ..    |
| Cotrone . . . . .                | 17 504                                                                                            | 1 336      | ..                | ..                  | ..                  | ..                  | 4 015               | 259                  | 4 463                 | 243                   | 2 995                 | 88                    | ..                    | ..                     | 3 928            | 591      | 2 103            | 155    | ..               | ..     | ..               | ..     | ..               | ..     | ..               | ..     | ..               | ..     | ..     | ..    |
| Monteleone di Calabria . . . . . | 37 756                                                                                            | 1 437      | ..                | ..                  | 647                 | ..                  | 6 484               | 227                  | 6 052                 | 191                   | 9 594                 | 445                   | 3 649                 | 122                    | 8 292            | 384      | 3 088            | 68     | ..               | ..     | ..               | ..     | ..               | ..     | ..               | ..     | ..               | ..     | ..     | ..    |
| Nicastro . . . . .               | 23 726                                                                                            | 3 782      | ..                | ..                  | ..                  | ..                  | 2 114               | 107                  | 4 690                 | 667                   | 3 574                 | 666                   | 5 154                 | 733                    | 2 485            | 473      | 1 832            | 762    | 3 877            | 374    | ..               | ..     | ..               | ..     | ..               | ..     | ..               | ..     | ..     | ..    |
| Chieti . . . . .                 | 15 116                                                                                            | 13 655     | 121               | ..                  | 229                 | 184                 | 3 354               | 2 155                | 1 552                 | 3 520                 | 385                   | 972                   | 971                   | 1 116                  | 5 905            | 3 472    | ..               | ..     | ..               | ..     | 2 599            | 2 236  | ..               | ..     | ..               | ..     | ..               | ..     | ..     | ..    |
| Lanciano . . . . .               | 18 905                                                                                            | 8 673      | ..                | ..                  | 1 564               | 202                 | 4 309               | 841                  | 2 032                 | 1 765                 | 2 183                 | 889                   | 2 116                 | 1 069                  | 1 915            | 1 217    | ..               | ..     | 4 786            | 2 690  | ..               | ..     | ..               | ..     | ..               | ..     | ..               | ..     | ..     | ..    |
| Vasto . . . . .                  | 20 227                                                                                            | 6 469      | ..                | ..                  | 1 045               | 131                 | 4 079               | 400                  | 5 365                 | 675                   | 3 673                 | 1 482                 | 1 799                 | 1 162                  | 1 914            | 1 550    | 2 352            | 1 069  | ..               | ..     | ..               | ..     | ..               | ..     | ..               | ..     | ..               | ..     | ..     | ..    |
| Como . . . . .                   | 52 568                                                                                            | 8 083      | 4 681             | 399                 | 9 927               | 1 601               | 13 696              | 2 412                | 5 451                 | 943                   | 4 397                 | 1 542                 | 876                   | 95                     | 829              | 375      | 1 690            | 716    | ..               | ..     | ..               | ..     | ..               | ..     | ..               | ..     | 11 021           | ..     | ..     | ..    |
| Lecco . . . . .                  | 25 154                                                                                            | 4 832      | 2 114             | 193                 | 4 763               | 791                 | 7 011               | 2 119                | 4 881                 | 999                   | 1 223                 | 152                   | 1 774                 | 295                    | 434              | 228      | 2 954            | 55     | ..               | ..     | ..               | ..     | ..               | ..     | ..               | ..     | ..               | ..     | ..     | ..    |
| Varese . . . . .                 | 33 661                                                                                            | 6 853      | 4 553             | 463                 | 9 782               | 1 418               | 8 372               | 2 336                | 5 542                 | 949                   | ..                    | ..                    | 1 880                 | 56                     | ..               | ..       | ..               | ..     | 3 532            | 1 631  | ..               | ..     | ..               | ..     | ..               | ..     | ..               | ..     | ..     | ..    |
| Cosenza . . . . .                | 35 919                                                                                            | 10 500     | ..                | ..                  | 659                 | 37                  | 8 218               | 1 754                | 7 446                 | 1 681                 | 2 568                 | 996                   | 4 521                 | 542                    | 4 097            | 2 822    | 4 077            | 1 807  | ..               | ..     | 4 333            | 861    | ..               | ..     | ..               | ..     | ..               | ..     | ..     | ..    |
| Castrovillari . . . . .          | 25 755                                                                                            | 2 434      | ..                | ..                  | ..                  | ..                  | 6 402               | 734                  | 7 210                 | 1 249                 | 5 190                 | 247                   | 1 128                 | 16                     | 5 825            | 188      | ..               | ..     | ..               | ..     | ..               | ..     | ..               | ..     | ..               | ..     | ..               | ..     | ..     | ..    |
| Paola . . . . .                  | 17 299                                                                                            | 8 662      | ..                | ..                  | 179                 | 57                  | 2 758               | 845                  | 3 623                 | 1 252                 | 2 068                 | 803                   | 3 367                 | 2 225                  | 5 304            | 3 480    | ..               | ..     | ..               | ..     | ..               | ..     | ..               | ..     | ..               | ..     | ..               | ..     | ..     | ..    |
| Rossano . . . . .                | 12 604                                                                                            | 1 970      | ..                | ..                  | 408                 | 15                  | 2 701               | 433                  | 1 053                 | 50                    | 2 125                 | 434                   | ..                    | ..                     | 1 063            | 200      | 2 093            | 762    | 3 161            | 76     | ..               | ..     | ..               | ..     | ..               | ..     | ..               | ..     | ..     | ..    |
| Cremona . . . . .                | 34 065                                                                                            | 8 816      | 182               | ..                  | 262                 | 67                  | 5 554               | 2 376                | 8 111                 | 1 711                 | 2 406                 | 1 056                 | 1 187                 | 571                    | 2 087            | 986      | 3 482            | 1 882  | ..               | ..     | ..               | ..     | ..               | ..     | ..               | 10 794 | 167              | ..     | ..     | ..    |
| Casalmaggiore . . . . .          | 9 226                                                                                             | 801        | ..                | ..                  | 173                 | 33                  | 3 820               | 163                  | 1 533                 | 124                   | 740                   | 96                    | ..                    | ..                     | ..               | ..       | ..               | ..     | 3 460            | 385    | ..               | ..     | ..               | ..     | ..               | ..     | ..               | ..     | ..     | ..    |
| Crema . . . . .                  | 16 798                                                                                            | 4 104      | 217               | 18                  | 2 496               | 853                 | 3 736               | 658                  | 3 876                 | 856                   | 1 680                 | 247                   | 1 261                 | 291                    | 1 429            | 583      | 2 103            | 598    | ..               | ..     | ..               | ..     | ..               | ..     | ..               | ..     | ..               | ..     | ..     | ..    |
| Cuneo . . . . .                  | 24 908                                                                                            | 17 716     | 593               | 245                 | 3 291               | 1 290               | 3 420               | 2 360                | 8 771                 | 5 375                 | 1 494                 | 943                   | 1 310                 | 780                    | 3 997            | 4 913    | ..               | ..     | 2 032            | 1 810  | ..               | ..     | ..               | ..     | ..               | ..     | ..               | ..     | ..     | ..    |
| Alba . . . . .                   | 19 103                                                                                            | 13 284     | 308               | 295                 | 1 474               | 2 038               | 3 337               | 2 210                | 3 379                 | 3 878                 | 2 145                 | 820                   | 767                   | 2 014                  | 2 109            | 439      | 2 442            | 857    | 3 142            | 733    | ..               | ..     | ..               | ..     | ..               | ..     | ..               | ..     | ..     | ..    |
| Mondovi . . . . .                | 20 488                                                                                            | 14 988     | 532               | 93                  | 1 475               | 868                 | 4 548               | 3 048                | 2 618                 | 2 916                 | 1 705                 | 1 190                 | 1 322                 | 1 506                  | 5 171            | 3 827    | ..               | ..     | 3 117            | 1 540  | ..               | ..     | ..               | ..     | ..               | ..     | ..               | ..     | ..     | ..    |



A. — Nei circondarii o distretti.

Numeri relativi a 100 famiglie.

| CIRCOSCRIZIONI                        | FAMIGLIE                                                                                          |                |                  |                  |                  |                  |                   |                    |                    |                    |                    |                    |                     |              |              |        |              |        |              |        |              |        |              |        |              |        |              |        |              |        |              |        |    |    |    |    |    |
|---------------------------------------|---------------------------------------------------------------------------------------------------|----------------|------------------|------------------|------------------|------------------|-------------------|--------------------|--------------------|--------------------|--------------------|--------------------|---------------------|--------------|--------------|--------|--------------|--------|--------------|--------|--------------|--------|--------------|--------|--------------|--------|--------------|--------|--------------|--------|--------------|--------|----|----|----|----|----|
|                                       | agglo-merate                                                                                      | sparse         | agglo-merate     | sparse           | agglo-merate     | sparse           | agglo-merate      | sparse             | agglo-merate       | sparse             | agglo-merate       | sparse             | agglo-merate        | sparse       | agglo-merate | sparse | agglo-merate | sparse | agglo-merate | sparse | agglo-merate | sparse | agglo-merate | sparse | agglo-merate | sparse | agglo-merate | sparse | agglo-merate | sparse | agglo-merate | sparse |    |    |    |    |    |
|                                       | nei comuni che fanno parte della circoscrizione che si considera ed hanno popolazione complessiva |                |                  |                  |                  |                  |                   |                    |                    |                    |                    |                    |                     |              |              |        |              |        |              |        |              |        |              |        |              |        |              |        |              |        |              |        |    |    |    |    |    |
| Nella circoscrizione che si considera | fino a 500                                                                                        | da 501 a 1 000 | da 1 001 a 2 000 | da 2 001 a 3 000 | da 3 001 a 4 000 | da 4 001 a 5 000 | da 5 001 a 10 000 | da 10 001 a 15 000 | da 15 001 a 20 000 | da 20 001 a 30 000 | da 30 001 a 40 000 | da 40 001 a 50 000 | da 50 001 a 100 000 | da 100 001 — | abitanti     |        |              |        |              |        |              |        |              |        |              |        |              |        |              |        |              |        |    |    |    |    |    |
| Piedimonte d'Alife . . . . .          | 76.4                                                                                              | 23.6           | ..               | ..               | 97.9             | 2.1              | 79.9              | 20.1               | 72.5               | 27.5               | 69.8               | 30.2               | ..                  | ..           | 76.1         | 23.9   | ..           | ..     | ..           | ..     | ..           | ..     | ..           | ..     | ..           | ..     | ..           | ..     | ..           | ..     | ..           | ..     | .. | .. |    |    |    |
| Sora . . . . .                        | 56.6                                                                                              | 43.4           | ..               | ..               | ..               | ..               | 54.8              | 45.2               | 53.6               | 46.4               | 61.7               | 38.3               | 49.8                | 50.2         | 57.4         | 42.6   | 65.0         | 35.0   | 47.8         | 52.2   | ..           | ..     | ..           | ..     | ..           | ..     | ..           | ..     | ..           | ..     | ..           | ..     | .. | .. |    |    |    |
| Catania . . . . .                     | 95.2                                                                                              | 4.8            | ..               | ..               | 87.7             | 12.3             | 93.3              | 6.7                | 81.7               | 18.3               | 96.9               | 3.1                | 93.4                | 6.6          | 92.7         | 7.3    | 86.3         | 13.7   | 94.9         | 5.1    | 94.9         | 5.1    | 98.5         | 1.5    | ..           | ..     | ..           | ..     | ..           | ..     | 96.1         | 3.9    | .. | .. |    |    |    |
| Acireale . . . . .                    | 84.2                                                                                              | 15.8           | ..               | ..               | ..               | ..               | 90.1              | 9.9                | ..                 | ..                 | 79.0               | 21.0               | 84.8                | 15.2         | 82.1         | 17.9   | 86.2         | 13.8   | ..           | ..     | 88.8         | 11.2   | 82.3         | 17.7   | ..           | ..     | ..           | ..     | ..           | ..     | ..           | ..     | .. | .. |    |    |    |
| Caltagirone . . . . .                 | 89.2                                                                                              | 10.8           | ..               | ..               | ..               | ..               | ..                | ..                 | 100.0              | ..                 | 97.4               | 2.6                | ..                  | ..           | 97.6         | 2.4    | 89.6         | 10.4   | 97.8         | 2.2    | 88.1         | 11.9   | ..           | ..     | 78.7         | 21.3   | ..           | ..     | ..           | ..     | ..           | ..     | .. | .. |    |    |    |
| Catanzaro . . . . .                   | 95.2                                                                                              | 4.8            | ..               | ..               | ..               | ..               | ..                | ..                 | 94.9               | 5.1                | 95.3               | 4.7                | 96.5                | 3.5          | 89.6         | 10.4   | 96.4         | 3.6    | 94.0         | 6.0    | 96.0         | 4.0    | ..           | ..     | ..           | ..     | ..           | ..     | ..           | ..     | ..           | ..     | .. | .. |    |    |    |
| Nicosia . . . . .                     | 90.8                                                                                              | 9.2            | ..               | ..               | 98.4             | 1.6              | 93.2              | 6.8                | 93.8               | 6.2                | 96.4               | 3.6                | 87.8                | 12.2         | 97.2         | 2.8    | ..           | ..     | ..           | ..     | ..           | ..     | ..           | ..     | 82.1         | 17.9   | ..           | ..     | ..           | ..     | ..           | ..     | .. | .. |    |    |    |
| Cotrone . . . . .                     | 92.9                                                                                              | 7.1            | ..               | ..               | ..               | ..               | 93.9              | 6.1                | 94.8               | 5.2                | 97.1               | 2.9                | ..                  | ..           | 86.9         | 13.1   | 93.1         | 6.9    | ..           | ..     | ..           | ..     | ..           | ..     | ..           | ..     | ..           | ..     | ..           | ..     | ..           | ..     | .. | .. | .. |    |    |
| Monteleone di Calabria . . . . .      | 96.3                                                                                              | 3.7            | ..               | ..               | 100.0            | ..               | 96.6              | 3.4                | 96.9               | 3.1                | 95.6               | 4.4                | 96.8                | 3.2          | 95.6         | 4.4    | 97.8         | 2.2    | ..           | ..     | ..           | ..     | ..           | ..     | ..           | ..     | ..           | ..     | ..           | ..     | ..           | ..     | .. | .. | .. |    |    |
| Nicastro . . . . .                    | 86.3                                                                                              | 13.7           | ..               | ..               | ..               | ..               | 95.2              | 4.8                | 87.5               | 12.5               | 84.3               | 15.7               | 87.5                | 12.5         | 84.0         | 16.0   | 70.6         | 29.4   | 91.2         | 8.8    | ..           | ..     | ..           | ..     | ..           | ..     | ..           | ..     | ..           | ..     | ..           | ..     | .. | .. | .. | .. |    |
| Chieti . . . . .                      | 52.5                                                                                              | 47.5           | 100.0            | ..               | 55.4             | 44.6             | 60.9              | 39.1               | 80.6               | 69.4               | 28.4               | 71.6               | 46.5                | 53.5         | 63.0         | 37.0   | ..           | ..     | ..           | ..     | 53.8         | 46.2   | ..           | ..     | ..           | ..     | ..           | ..     | ..           | ..     | ..           | ..     | .. | .. | .. | .. |    |
| Lanciano . . . . .                    | 68.6                                                                                              | 31.4           | ..               | ..               | 88.6             | 11.4             | 83.7              | 16.3               | 53.5               | 46.5               | 71.1               | 28.9               | 66.4                | 33.6         | 61.1         | 38.9   | ..           | ..     | 64.0         | 36.0   | ..           | ..     | ..           | ..     | ..           | ..     | ..           | ..     | ..           | ..     | ..           | ..     | .. | .. | .. | .. |    |
| Vasto . . . . .                       | 75.8                                                                                              | 24.2           | ..               | ..               | 89.9             | 11.1             | 91.1              | 8.9                | 88.8               | 11.2               | 71.3               | 28.7               | 60.8                | 39.2         | 55.3         | 44.7   | 68.8         | 31.2   | ..           | ..     | ..           | ..     | ..           | ..     | ..           | ..     | ..           | ..     | ..           | ..     | ..           | ..     | .. | .. | .. | .. |    |
| Como . . . . .                        | 86.7                                                                                              | 13.3           | 92.1             | 7.9              | 86.1             | 13.9             | 85.0              | 15.0               | 85.3               | 14.7               | 74.0               | 26.0               | 90.2                | 9.8          | 68.9         | 31.1   | 70.2         | 29.8   | ..           | ..     | ..           | ..     | ..           | ..     | ..           | ..     | ..           | ..     | ..           | ..     | ..           | ..     | .. | .. | .. | .. |    |
| Lecco . . . . .                       | 83.9                                                                                              | 16.1           | 91.6             | 8.4              | 85.8             | 14.2             | 76.8              | 23.2               | 83.0               | 17.0               | 88.9               | 11.1               | 85.7                | 14.3         | 65.6         | 34.4   | 98.2         | 1.8    | ..           | ..     | ..           | ..     | ..           | ..     | ..           | ..     | ..           | ..     | ..           | ..     | ..           | ..     | .. | .. | .. | .. |    |
| Varese . . . . .                      | 83.1                                                                                              | 16.9           | 90.8             | 9.2              | 87.3             | 12.7             | 78.2              | 21.8               | 85.4               | 14.6               | ..                 | ..                 | 97.1                | 2.9          | ..           | ..     | ..           | ..     | 68.4         | 31.6   | ..           | ..     | ..           | ..     | ..           | ..     | ..           | ..     | ..           | ..     | ..           | ..     | .. | .. | .. | .. |    |
| Cosenza . . . . .                     | 77.4                                                                                              | 22.6           | ..               | ..               | 94.7             | 5.3              | 82.4              | 17.6               | 81.6               | 18.4               | 72.1               | 27.9               | 89.3                | 10.7         | 59.2         | 40.8   | 69.3         | 30.7   | ..           | ..     | 83.4         | 16.6   | ..           | ..     | ..           | ..     | ..           | ..     | ..           | ..     | ..           | ..     | .. | .. | .. | .. |    |
| Castrovillari . . . . .               | 91.4                                                                                              | 8.6            | ..               | ..               | ..               | ..               | 89.7              | 10.3               | 85.2               | 14.8               | 95.5               | 4.5                | 98.6                | 1.4          | 96.9         | 3.1    | ..           | ..     | ..           | ..     | ..           | ..     | ..           | ..     | ..           | ..     | ..           | ..     | ..           | ..     | ..           | ..     | .. | .. | .. | .. | .. |
| Paola . . . . .                       | 66.6                                                                                              | 33.4           | ..               | ..               | 75.8             | 24.2             | 76.5              | 23.5               | 74.3               | 25.7               | 72.0               | 28.0               | 60.2                | 39.8         | 60.4         | 39.6   | ..           | ..     | ..           | ..     | ..           | ..     | ..           | ..     | ..           | ..     | ..           | ..     | ..           | ..     | ..           | ..     | .. | .. | .. | .. | .. |
| Rossano . . . . .                     | 86.5                                                                                              | 13.5           | ..               | ..               | 96.5             | 3.5              | 86.2              | 13.8               | 95.5               | 4.5                | 83.0               | 17.0               | ..                  | ..           | 84.2         | 15.8   | 73.3         | 26.7   | 97.7         | 2.3    | ..           | ..     | ..           | ..     | ..           | ..     | ..           | ..     | ..           | ..     | ..           | ..     | .. | .. | .. | .. | .. |
| Cremona . . . . .                     | 79.4                                                                                              | 20.6           | 100.0            | ..               | 79.6             | 20.4             | 70.0              | 30.0               | 82.6               | 17.4               | 69.5               | 30.5               | 67.5                | 32.5         | 67.9         | 32.1   | 64.9         | 35.1   | ..           | ..     | ..           | ..     | ..           | ..     | ..           | ..     | ..           | ..     | ..           | ..     | ..           | ..     | .. | .. | .. | .. | .. |
| Casalmaggiore . . . . .               | 92.0                                                                                              | 8.0            | ..               | ..               | 84.0             | 16.0             | 95.3              | 4.7                | 92.5               | 7.5                | 88.5               | 11.5               | ..                  | ..           | ..           | ..     | ..           | ..     | 90.0         | 10.0   | ..           | ..     | ..           | ..     | ..           | ..     | ..           | ..     | ..           | ..     | ..           | ..     | .. | .. | .. | .. | .. |
| Crema . . . . .                       | 80.4                                                                                              | 19.6           | 92.3             | 7.7              | 74.5             | 25.5             | 85.0              | 15.0               | 81.9               | 18.1               | 87.2               | 12.8               | 81.2                | 18.8         | 71.0         | 29.0   | 77.9         | 22.1   | ..           | ..     | ..           | ..     | ..           | ..     | ..           | ..     | ..           | ..     | ..           | ..     | ..           | ..     | .. | .. | .. | .. | .. |
| Cuneo . . . . .                       | 58.4                                                                                              | 41.6           | 70.8             | 29.2             | 71.8             | 28.2             | 59.2              | 40.8               | 62.0               | 38.0               | 61.3               | 38.7               | 62.7                | 37.3         | 44.9         | 55.1   | ..           | ..     | 52.9         | 47.1   | ..           | ..     | ..           | ..     | ..           | ..     | ..           | ..     | ..           | ..     | ..           | ..     | .. | .. | .. | .. | .. |
| Alba . . . . .                        | 59.0                                                                                              | 41.0           | 51.1             | 48.9             | 42.0             | 58.0             | 60.2              | 39.8               | 46.6               | 53.4               | 72.3               | 27.7               | 27.6                | 72.4         | 82.8         | 17.2   | 74.0         | 26.0   | 81.1         | 18.9   | ..           | ..     | ..           | ..     | ..           | ..     | ..           | ..     | ..           | ..     | ..           | ..     | .. | .. | .. | .. | .. |
| Mondovi . . . . .                     | 57.8                                                                                              | 42.2           | 85.1             | 14.9             | 63.0             | 37.0             | 59.9              | 40.1               | 47.3               | 52.7               | 58.9               | 41.1               | 46.7                | 53.3         | 57.5         | 42.5   | ..           | ..     | 66.9         | 33.1   | ..           | ..     | ..           | ..     | ..           | ..     | ..           | ..     | ..           | ..     | ..           | ..     | .. | .. | .. | .. | .. |

Segue TAVOLA XI\*. — DIPENDENZA FRA LA GRANDEZZA DELLA POPOLAZIONE PRESENTE COMUNALE E LA RIPARTIZIONE DELLE CORRISPONDENTI FAMIGLIE IN AGGLOMERATE E SPARSE.

A. — Nei circondarii o distretti.

Numeri assoluti.

| CIRCOSCRIZIONI               | F A M I G L I E                                                                                   |        |                  |                |                  |                  |                  |                  |                   |                    |                    |                    |                    |                    |                     |              |                  |        |                  |        |                  |        |                  |        |                  |        |                  |        |        |       |    |
|------------------------------|---------------------------------------------------------------------------------------------------|--------|------------------|----------------|------------------|------------------|------------------|------------------|-------------------|--------------------|--------------------|--------------------|--------------------|--------------------|---------------------|--------------|------------------|--------|------------------|--------|------------------|--------|------------------|--------|------------------|--------|------------------|--------|--------|-------|----|
|                              | agglo-<br>merate                                                                                  | sparse | agglo-<br>merate | sparse         | agglo-<br>merate | sparse           | agglo-<br>merate | sparse           | agglo-<br>merate  | sparse             | agglo-<br>merate   | sparse             | agglo-<br>merate   | sparse             | agglo-<br>merate    | sparse       | agglo-<br>merate | sparse | agglo-<br>merate | sparse | agglo-<br>merate | sparse | agglo-<br>merate | sparse | agglo-<br>merate | sparse | agglo-<br>merate | sparse |        |       |    |
|                              | nei comuni che fanno parte della circoscrizione che si considera ed hanno popolazione complessiva |        |                  |                |                  |                  |                  |                  |                   |                    |                    |                    |                    |                    |                     |              |                  |        |                  |        |                  |        |                  |        |                  |        |                  |        |        |       |    |
|                              | Nella circoscrizione che si considera                                                             |        | fino a 500       | da 501 a 1 000 | da 1 001 a 2 000 | da 2 001 a 3 000 | da 3 001 a 4 000 | da 4 001 a 5 000 | da 5 001 a 10 000 | da 10 001 a 15 000 | da 15 001 a 20 000 | da 20 001 a 30 000 | da 30 001 a 40 000 | da 40 001 a 50 000 | da 50 001 a 100 000 | da 100 001 — | abitanti         |        |                  |        |                  |        |                  |        |                  |        |                  |        |        |       |    |
| Saluzzo . . . . .            | 21 196                                                                                            | 12 777 | 53               | 96             | 1 029            | 696              | 4 144            | 1 513            | 3 929             | 2 886              | ..                 | ..                 | 1 471              | 1 567              | 5 168               | 4 197        | ..               | ..     | 5 402            | 1 822  | ..               | ..     | ..               | ..     | ..               | ..     | ..               | ..     | ..     | ..    |    |
| Ferrara . . . . .            | 21 981                                                                                            | 17 199 | ..               | ..             | ..               | ..               | ..               | ..               | ..                | ..                 | 47                 | 470                | ..                 | ..                 | 2 353               | 3 507        | ..               | ..     | 1 119            | 2 076  | 5 297            | 5 564  | ..               | ..     | ..               | ..     | 13 165           | 5 582  | ..     | ..    |    |
| Cento . . . . .              | 3 157                                                                                             | 4 531  | ..               | ..             | ..               | ..               | ..               | ..               | ..                | ..                 | ..                 | ..                 | 682                | 318                | 1 335               | 1 321        | ..               | ..     | 1 140            | 2 892  | ..               | ..     | ..               | ..     | ..               | ..     | ..               | ..     | ..     | ..    |    |
| Comacchio . . . . .          | 5 325                                                                                             | 4 146  | ..               | ..             | ..               | ..               | ..               | ..               | ..                | ..                 | 423                | 148                | ..                 | ..                 | 1 382               | 1 114        | 3 520            | 2 884  | ..               | ..     | ..               | ..     | ..               | ..     | ..               | ..     | 7 605            | 3 618  | 50 299 | 3 512 |    |
| Firenze . . . . .            | 93 487                                                                                            | 40 607 | ..               | ..             | ..               | ..               | ..               | ..               | 115               | 317                | 776                | 1 020              | 1 196              | 1 921              | 5 689               | 5 708        | 17 352           | 17 179 | 4 914            | 4 573  | 5 541            | 2 759  | ..               | ..     | ..               | ..     | ..               | ..     | ..     | ..    |    |
| Pistoia . . . . .            | 10 859                                                                                            | 15 744 | ..               | ..             | ..               | ..               | ..               | ..               | ..                | ..                 | 877                | 535                | 376                | 542                | 2 537               | 3 374        | 744              | 3 533  | ..               | ..     | ..               | ..     | ..               | ..     | ..               | ..     | 6 325            | 7 760  | ..     | ..    |    |
| Rocca San Casciano . . . . . | 5 208                                                                                             | 5 700  | ..               | ..             | ..               | ..               | 52               | 259              | ..                | ..                 | 1 541              | 1 829              | 1 650              | 1 119              | 1 965               | 2 493        | ..               | ..     | ..               | ..     | ..               | ..     | ..               | ..     | ..               | ..     | ..               | ..     | ..     | ..    |    |
| San Miniato . . . . .        | 13 783                                                                                            | 12 734 | ..               | ..             | ..               | ..               | ..               | ..               | ..                | ..                 | 996                | 437                | ..                 | ..                 | 3 626               | 4 943        | 3 983            | 4 328  | ..               | ..     | 5 178            | 3 026  | ..               | ..     | ..               | ..     | ..               | ..     | ..     | ..    |    |
| Foggia . . . . .             | 50 797                                                                                            | 3 582  | ..               | ..             | ..               | ..               | ..               | ..               | 2 858             | 51                 | 876                | ..                 | 2 339              | 2                  | 5 806               | 67           | 7 742            | 997    | 3 616            | 385    | 5 907            | 432    | ..               | ..     | 8 096            | 996    | 13 557           | 652    | ..     | ..    |    |
| Bovino . . . . .             | 13 507                                                                                            | 1 151  | ..               | ..             | 288              | 30               | 248              | 71               | 748               | 4                  | 946                | 4                  | 1 269              | ..                 | 10 058              | 1 042        | ..               | ..     | ..               | ..     | ..               | ..     | ..               | ..     | ..               | ..     | ..               | ..     | ..     | ..    |    |
| San Severo . . . . .         | 40 928                                                                                            | 1 284  | ..               | ..             | 63               | 10               | 788              | 25               | 2 287             | 107                | 4 484              | 14                 | 5 774              | 95                 | 7 371               | 307          | 8 254            | 293    | 4 872            | 129    | ..               | ..     | 7 035            | 304    | ..               | ..     | ..               | ..     | ..     | ..    |    |
| Forlì . . . . .              | 9 121                                                                                             | 8 422  | ..               | ..             | ..               | ..               | 149              | 108              | 67                | 352                | 118                | 518                | 233                | 591                | 2 849               | 2 762        | ..               | ..     | ..               | ..     | ..               | ..     | ..               | ..     | 5 705            | 4 091  | ..               | ..     | ..     | ..    |    |
| Cesena . . . . .             | 8 618                                                                                             | 11 561 | ..               | ..             | ..               | ..               | 191              | 208              | 734               | 1 224              | 389                | 1 099              | 423                | 1 188              | 2 748               | 2 914        | ..               | ..     | ..               | ..     | ..               | ..     | ..               | ..     | 4 133            | 4 898  | ..               | ..     | ..     | ..    |    |
| Rimini . . . . .             | 9 770                                                                                             | 11 953 | ..               | ..             | ..               | ..               | 228              | 592              | 872               | 988                | 516                | 1 944              | 1 505              | 1 962              | 310                 | 890          | 647              | 1 331  | ..               | ..     | ..               | ..     | ..               | ..     | ..               | 5 692  | 4 246            | ..     | ..     |       |    |
| Genova . . . . .             | 113 002                                                                                           | 16 059 | ..               | ..             | 590              | 121              | 1 036            | 1 085            | 2 752             | 1 662              | 4 684              | 2 271              | 6 845              | 4 531              | 11 013              | 2 370        | 5 121            | 937    | 1 899            | 1 438  | 10 360           | 485    | ..               | ..     | 9 034            | 781    | ..               | ..     | 59 668 | 378   |    |
| Albenga . . . . .            | 12 224                                                                                            | 1 890  | 1 011            | 70             | 2 882            | 159              | 3 256            | 575              | 552               | 123                | 1 139              | 296                | 671                | 350                | 2 713               | 317          | ..               | ..     | ..               | ..     | ..               | ..     | ..               | ..     | ..               | ..     | ..               | ..     | ..     | ..    |    |
| Chiavari . . . . .           | 15 145                                                                                            | 10 946 | ..               | ..             | 374              | 53               | 997              | 987              | 2 741             | 1 423              | 277                | 2 803              | 400                | 497                | 4 471               | 1 867        | 5 885            | 3 316  | ..               | ..     | ..               | ..     | ..               | ..     | ..               | ..     | ..               | ..     | ..     | ..    |    |
| Savona . . . . .             | 21 113                                                                                            | 7 274  | 52               | 74             | 2 430            | 1 614            | 3 105            | 1 752            | 1 188             | 413                | 1 967              | 869                | 797                | 987                | ..                  | ..           | 1 814            | 443    | ..               | ..     | ..               | ..     | ..               | ..     | ..               | ..     | ..               | ..     | ..     | ..    |    |
| Spezia . . . . .             | 25 135                                                                                            | 10 503 | ..               | ..             | 134              | 78               | 2 435            | 603              | 999               | 454                | 3 430              | 894                | 224                | 642                | 4 371               | 1 507        | 2 714            | 2 177  | ..               | ..     | ..               | ..     | ..               | ..     | ..               | ..     | 10 828           | 4 148  | ..     | ..    |    |
| Girgenti . . . . .           | 61 757                                                                                            | 2 539  | ..               | ..             | ..               | ..               | ..               | ..               | 2 754             | 131                | 1 873              | 31                 | ..                 | ..                 | 4 324               | 3            | 21 875           | 963    | 6 882            | 327    | 16 904           | 1 013  | 7 145            | 71     | ..               | ..     | ..               | ..     | ..     | ..    |    |
| Bivona . . . . .             | 18 129                                                                                            | 1 572  | ..               | ..             | ..               | ..               | 383              | ..               | 1 445             | ..                 | 970                | 15                 | 2 620              | 1 091              | 6 429               | 180          | 6 282            | 286    | ..               | ..     | ..               | ..     | ..               | ..     | ..               | ..     | ..               | ..     | ..     | ..    |    |
| Sciacca . . . . .            | 15 502                                                                                            | 665    | ..               | ..             | ..               | ..               | ..               | ..               | 748               | 7                  | ..                 | ..                 | ..                 | ..                 | 7 913               | 11           | 2 665            | 2      | ..               | ..     | 4 176            | 645    | ..               | ..     | ..               | ..     | ..               | ..     | ..     | ..    | .. |
| Grosseto . . . . .           | 21 031                                                                                            | 9 452  | ..               | ..             | ..               | ..               | 547              | 9                | ..                | ..                 | 352                | 249                | 654                | 171                | 15 257              | 7 315        | 1 696            | 712    | 2 525            | 996    | ..               | ..     | ..               | ..     | ..               | ..     | ..               | ..     | ..     | ..    |    |
| Lecce . . . . .              | 40 638                                                                                            | 4 068  | ..               | ..             | 405              | 19               | 3 626            | 228              | 4 772             | 534                | 5 459              | 489                | 5 314              | 241                | 12 222              | 1 225        | ..               | ..     | 2 841            | 471    | ..               | ..     | 5 999            | 861    | ..               | ..     | ..               | ..     | ..     | ..    |    |
| Brindisi . . . . .           | 36 185                                                                                            | 3 786  | ..               | ..             | ..               | ..               | ..               | ..               | 541               | 41                 | 3 165              | 179                | 1 996              | 90                 | 5 771               | 389          | 5 852            | 607    | 4 236            | 293    | 14 624           | 2 187  | ..               | ..     | ..               | ..     | ..               | ..     | ..     | ..    |    |
| Gallipoli . . . . .          | 43 222                                                                                            | 2 302  | ..               | ..             | 679              | 29               | 2 418            | 61               | 6 951             | 169                | 8 381              | 441                | 7 506              | 221                | 9 621               | 537          | 4 700            | 194    | 2 946            | 650    | ..               | ..     | ..               | ..     | ..               | ..     | ..               | ..     | ..     | ..    |    |

Segue TAVOLA XI\*. — DIPENDENZA FRA LA GRANDEZZA DELLA POPOLAZIONE PRESENTE COMUNALE E LE CORRISPONDENTI FAMIGLIE IN AGGLOMERATE E SPARSE.

A. — Nei circondari o distretti.

Numeri relativi a 100 famiglie.

| CIRCOSCRIZIONI               | F A M I G L I E                                                                                   |            |                   |                     |                     |                     |                     |                      |                       |                       |                       |                       |                       |                        |                  |          |                  |        |                  |        |                  |        |                  |        |                  |        |                  |        |      |     |
|------------------------------|---------------------------------------------------------------------------------------------------|------------|-------------------|---------------------|---------------------|---------------------|---------------------|----------------------|-----------------------|-----------------------|-----------------------|-----------------------|-----------------------|------------------------|------------------|----------|------------------|--------|------------------|--------|------------------|--------|------------------|--------|------------------|--------|------------------|--------|------|-----|
|                              | agglo-<br>merate                                                                                  | sparse     | agglo-<br>merate  | sparse              | agglo-<br>merate    | sparse              | agglo-<br>merate    | sparse               | agglo-<br>merate      | sparse                | agglo-<br>merate      | sparse                | agglo-<br>merate      | sparse                 | agglo-<br>merate | sparse   | agglo-<br>merate | sparse | agglo-<br>merate | sparse | agglo-<br>merate | sparse | agglo-<br>merate | sparse | agglo-<br>merate | sparse | agglo-<br>merate | sparse |      |     |
|                              | nei comuni che fanno parte della circoscrizione che si considera ed hanno popolazione complessiva |            |                   |                     |                     |                     |                     |                      |                       |                       |                       |                       |                       |                        |                  |          |                  |        |                  |        |                  |        |                  |        |                  |        |                  |        |      |     |
|                              | Nella<br>circoscrizione<br>che<br>si considera                                                    | fino a 500 | da 501<br>a 1 000 | da 1 001<br>a 2 000 | da 2 001<br>a 3 000 | da 3 001<br>a 4 000 | da 4 001<br>a 5 000 | da 5 001<br>a 10 000 | da 10 001<br>a 15 000 | da 15 001<br>a 20 000 | da 20 001<br>a 30 000 | da 30 001<br>a 40 000 | da 40 001<br>a 50 000 | da 50 001<br>a 100 000 | da 100 001 —     | abitanti |                  |        |                  |        |                  |        |                  |        |                  |        |                  |        |      |     |
| Saluzzo . . . . .            | 62.4                                                                                              | 37.6       | 35.6              | 61.4                | 59.7                | 40.3                | 73.3                | 26.7                 | 57.7                  | 42.3                  | ..                    | ..                    | 48.4                  | 51.6                   | 55.2             | 44.8     | ..               | ..     | 74.8             | 25.2   | ..               | ..     | ..               | ..     | ..               | ..     | ..               | ..     | ..   |     |
| Ferrara . . . . .            | 56.1                                                                                              | 43.9       | ..                | ..                  | ..                  | ..                  | ..                  | ..                   | ..                    | ..                    | 9.1                   | 90.9                  | ..                    | ..                     | 40.2             | 59.8     | ..               | ..     | 35.0             | 65.0   | 48.8             | 51.2   | ..               | ..     | ..               | ..     | 70.2             | 29.8   | ..   |     |
| Cento . . . . .              | 41.1                                                                                              | 58.9       | ..                | ..                  | ..                  | ..                  | ..                  | ..                   | ..                    | ..                    | ..                    | ..                    | 68.2                  | 31.8                   | 50.3             | 49.7     | ..               | ..     | 28.3             | 71.7   | ..               | ..     | ..               | ..     | ..               | ..     | ..               | ..     | ..   |     |
| Comacchio . . . . .          | 56.2                                                                                              | 43.8       | ..                | ..                  | ..                  | ..                  | ..                  | ..                   | ..                    | ..                    | 74.1                  | 25.9                  | ..                    | ..                     | 55.4             | 44.6     | 55.0             | 45.0   | ..               | ..     | ..               | ..     | ..               | ..     | ..               | ..     | ..               | ..     | ..   |     |
| Firenze . . . . .            | 69.7                                                                                              | 30.3       | ..                | ..                  | ..                  | ..                  | ..                  | 26.6                 | 73.4                  | 43.2                  | 56.8                  | 38.4                  | 61.6                  | 49.9                   | 50.1             | 50.3     | 49.7             | 51.8   | 48.2             | 66.8   | 33.2             | ..     | ..               | ..     | ..               | 67.8   | 32.2             | 93.5   | 6.5  |     |
| Pistoia . . . . .            | 40.8                                                                                              | 59.2       | ..                | ..                  | ..                  | ..                  | ..                  | ..                   | ..                    | 62.1                  | 37.9                  | 41.0                  | 59.0                  | 42.9                   | 57.1             | 17.4     | 82.6             | ..     | ..               | ..     | ..               | ..     | ..               | ..     | ..               | 44.9   | 55.1             | ..     | ..   |     |
| Rocca San Casciano . . . . . | 47.7                                                                                              | 52.3       | ..                | ..                  | ..                  | ..                  | 16.7                | 83.3                 | ..                    | ..                    | 45.7                  | 54.3                  | 59.6                  | 40.4                   | 44.1             | 55.9     | ..               | ..     | ..               | ..     | ..               | ..     | ..               | ..     | ..               | ..     | ..               | ..     | ..   |     |
| San Miniato . . . . .        | 52.0                                                                                              | 48.0       | ..                | ..                  | ..                  | ..                  | ..                  | ..                   | ..                    | 69.5                  | 30.5                  | ..                    | ..                    | 42.3                   | 57.7             | 47.9     | 52.1             | ..     | ..               | 63.1   | 36.9             | ..     | ..               | ..     | ..               | ..     | ..               | ..     | ..   |     |
| Foggia . . . . .             | 93.4                                                                                              | 6.6        | ..                | ..                  | ..                  | ..                  | ..                  | 98.2                 | 1.8                   | 100.0                 | ..                    | 99.9                  | 0.1                   | 98.9                   | 1.1              | 88.6     | 11.4             | 90.4   | 9.6              | 93.2   | 6.8              | ..     | ..               | 89.0   | 11.0             | 95.4   | 4.6              | ..     | ..   |     |
| Bovino . . . . .             | 92.1                                                                                              | 7.9        | ..                | ..                  | 88.8                | 11.2                | 77.7                | 22.3                 | 99.5                  | 0.5                   | 99.6                  | 0.4                   | 100.0                 | ..                     | 90.5             | 9.5      | ..               | ..     | ..               | ..     | ..               | ..     | ..               | ..     | ..               | ..     | ..               | ..     | ..   |     |
| San Severo . . . . .         | 97.0                                                                                              | 3.0        | ..                | ..                  | 86.3                | 13.7                | 96.9                | 3.1                  | 95.5                  | 4.5                   | 99.7                  | 0.3                   | 98.4                  | 1.6                    | 96.0             | 4.0      | 96.6             | 3.4    | 97.4             | 2.6    | ..               | ..     | 95.9             | 4.1    | ..               | ..     | ..               | ..     | ..   |     |
| Forlì . . . . .              | 52.0                                                                                              | 48.0       | ..                | ..                  | ..                  | ..                  | 58.0                | 42.0                 | 16.0                  | 81.0                  | 18.6                  | 81.4                  | 28.3                  | 71.7                   | 50.8             | 49.2     | ..               | ..     | ..               | ..     | ..               | ..     | ..               | ..     | 58.2             | 41.8   | ..               | ..     | ..   |     |
| Cesena . . . . .             | 42.7                                                                                              | 57.3       | ..                | ..                  | ..                  | ..                  | 47.9                | 52.1                 | 37.5                  | 62.5                  | 26.1                  | 73.9                  | 26.3                  | 73.7                   | 48.3             | 51.7     | ..               | ..     | ..               | ..     | ..               | ..     | ..               | ..     | 45.8             | 54.2   | ..               | ..     | ..   |     |
| Rimini . . . . .             | 45.0                                                                                              | 55.0       | ..                | ..                  | ..                  | ..                  | 27.8                | 72.2                 | 46.9                  | 53.1                  | 21.0                  | 79.0                  | 43.4                  | 56.6                   | 25.8             | 74.2     | 32.7             | 67.3   | ..               | ..     | ..               | ..     | ..               | ..     | ..               | 57.3   | 42.7             | ..     | ..   |     |
| Genova . . . . .             | 87.6                                                                                              | 12.4       | ..                | ..                  | 83.0                | 17.0                | 48.8                | 51.2                 | 62.3                  | 37.7                  | 67.3                  | 32.7                  | 60.2                  | 39.8                   | 82.3             | 17.7     | 84.5             | 15.5   | 56.9             | 43.1   | 95.5             | 4.5    | ..               | ..     | 92.0             | 8.0    | ..               | ..     | 99.4 | 0.6 |
| Albenga . . . . .            | 86.6                                                                                              | 13.4       | 93.5              | 6.5                 | 94.7                | 5.3                 | 85.0                | 15.0                 | 81.8                  | 18.2                  | 79.4                  | 20.6                  | 65.7                  | 34.3                   | 89.5             | 10.5     | ..               | ..     | ..               | ..     | ..               | ..     | ..               | ..     | ..               | ..     | ..               | ..     | ..   |     |
| Chiavari . . . . .           | 58.0                                                                                              | 42.0       | ..                | ..                  | 87.6                | 12.4                | 50.3                | 49.7                 | 65.8                  | 34.2                  | 9.0                   | 91.0                  | 44.6                  | 55.4                   | 70.5             | 29.5     | 64.0             | 36.0   | ..               | ..     | ..               | ..     | ..               | ..     | ..               | ..     | ..               | ..     | ..   |     |
| Savona . . . . .             | 74.4                                                                                              | 25.6       | 41.3              | 58.7                | 60.1                | 39.9                | 63.9                | 36.1                 | 72.8                  | 27.2                  | 69.4                  | 30.6                  | 44.7                  | 55.3                   | ..               | ..       | 80.4             | 19.6   | ..               | ..     | ..               | ..     | ..               | ..     | ..               | 89.9   | 10.1             | ..     | ..   |     |
| Spezia . . . . .             | 70.5                                                                                              | 29.5       | ..                | ..                  | 63.2                | 36.8                | 80.2                | 19.8                 | 68.8                  | 31.2                  | 79.3                  | 20.7                  | 25.9                  | 74.1                   | 74.4             | 25.6     | 55.5             | 44.5   | ..               | ..     | ..               | ..     | ..               | ..     | ..               | 72.3   | 27.7             | ..     | ..   |     |
| Girgenti . . . . .           | 96.1                                                                                              | 3.9        | ..                | ..                  | ..                  | ..                  | ..                  | 95.5                 | 4.5                   | 98.4                  | 1.6                   | ..                    | ..                    | 99.9                   | 0.1              | 95.8     | 4.2              | 95.5   | 4.5              | 94.3   | 5.7              | 99.0   | 1.0              | ..     | ..               | ..     | ..               | ..     | ..   |     |
| Bivona . . . . .             | 92.0                                                                                              | 8.0        | ..                | ..                  | ..                  | ..                  | 100.0               | ..                   | 100.0                 | ..                    | 98.5                  | 1.5                   | 70.6                  | 29.4                   | 97.3             | 2.7      | 95.6             | 4.4    | ..               | ..     | ..               | ..     | ..               | ..     | ..               | ..     | ..               | ..     | ..   |     |
| Sciaccia . . . . .           | 95.9                                                                                              | 4.1        | ..                | ..                  | ..                  | ..                  | ..                  | 99.1                 | 0.9                   | ..                    | ..                    | ..                    | ..                    | 99.9                   | 0.1              | 99.9     | 0.1              | ..     | ..               | 86.6   | 13.4             | ..     | ..               | ..     | ..               | ..     | ..               | ..     | ..   |     |
| Grosseto . . . . .           | 69.0                                                                                              | 31.0       | ..                | ..                  | ..                  | ..                  | 98.4                | 1.6                  | ..                    | ..                    | 58.6                  | 41.4                  | 79.3                  | 20.7                   | 67.6             | 32.4     | 70.4             | 29.6   | 71.7             | 28.3   | ..               | ..     | ..               | ..     | ..               | ..     | ..               | ..     | ..   |     |
| Lecce . . . . .              | 90.9                                                                                              | 9.1        | ..                | ..                  | 95.5                | 4.5                 | 94.1                | 5.9                  | 89.9                  | 10.1                  | 91.8                  | 8.2                   | 95.7                  | 4.3                    | 90.9             | 9.1      | ..               | ..     | 85.8             | 14.2   | ..               | ..     | 87.4             | 12.6   | ..               | ..     | ..               | ..     | ..   |     |
| Brindisi . . . . .           | 90.5                                                                                              | 9.5        | ..                | ..                  | ..                  | ..                  | ..                  | 93.0                 | 7.0                   | 94.6                  | 5.4                   | 95.7                  | 4.3                   | 93.7                   | 6.3              | 90.6     | 9.4              | 93.5   | 6.5              | 87.0   | 13.0             | ..     | ..               | ..     | ..               | ..     | ..               | ..     | ..   |     |
| Gallipoli . . . . .          | 94.9                                                                                              | 5.1        | ..                | ..                  | 95.9                | 4.1                 | 97.5                | 2.5                  | 97.6                  | 2.4                   | 95.0                  | 5.0                   | 97.1                  | 2.9                    | 94.7             | 5.3      | 96.0             | 4.0    | 82.0             | 18.0   | ..               | ..     | ..               | ..     | ..               | ..     | ..               | ..     | ..   |     |

Segue TAVOLA XI\*. — DIPENDENZA FRA LA GRANDEZZA DELLA POPOLAZIONE PRESENTE COMUNALE E LA RIPARTIZIONE DELLE CORRISPONDENTI FAMIGLIE IN AGGLOMERATE E SPARSE.

A. — Nei circondarii o distretti.

Numeri assoluti.

| CIRCOSCRIZIONI                       | F A M I G L I E                                                                                   |            |                |                  |                  |                  |                  |                   |                    |                    |                    |                    |                    |                     |              |          |              |        |              |        |              |        |              |        |              |        |              |        |        |       |         |       |
|--------------------------------------|---------------------------------------------------------------------------------------------------|------------|----------------|------------------|------------------|------------------|------------------|-------------------|--------------------|--------------------|--------------------|--------------------|--------------------|---------------------|--------------|----------|--------------|--------|--------------|--------|--------------|--------|--------------|--------|--------------|--------|--------------|--------|--------|-------|---------|-------|
|                                      | agglo-merate                                                                                      | sparse     | agglo-merate   | sparse           | agglo-merate     | sparse           | agglo-merate     | sparse            | agglo-merate       | sparse             | agglo-merate       | sparse             | agglo-merate       | sparse              | agglo-merate | sparse   | agglo-merate | sparse | agglo-merate | sparse | agglo-merate | sparse | agglo-merate | sparse | agglo-merate | sparse | agglo-merate | sparse |        |       |         |       |
|                                      | nei comuni che fanno parte della circoscrizione che si considera ed hanno popolazione complessiva |            |                |                  |                  |                  |                  |                   |                    |                    |                    |                    |                    |                     |              |          |              |        |              |        |              |        |              |        |              |        |              |        |        |       |         |       |
|                                      | Nella circoscrizione che si considera                                                             | fino a 500 | da 501 a 1 000 | da 1 001 a 2 000 | da 2 001 a 3 000 | da 3 001 a 4 000 | da 4 001 a 5 000 | da 5 001 a 10 000 | da 10 001 a 15 000 | da 15 001 a 20 000 | da 20 001 a 30 000 | da 30 001 a 40 000 | da 40 001 a 50 000 | da 50 001 a 100 000 | da 100 001 — | abitanti |              |        |              |        |              |        |              |        |              |        |              |        |        |       |         |       |
| Taranto . . . . .                    | 47 677                                                                                            | 4 517      | ..             | ..               | 251              | 3                | 1 066            | 71                | 4 207              | 104                | 2 588              | 83                 | 2 021              | 34                  | 5 901        | 304      | 13 580       | 615    | ..           | ..     | 4 285        | 1 796  | ..           | ..     | ..           | ..     | 13 778       | 1 507  | ..     | ..    |         |       |
| Livorno . . . . .                    | 19 968                                                                                            | 1 476      | ..             | ..               | ..               | ..               | ..               | ..                | ..                 | ..                 | ..                 | ..                 | ..                 | ..                  | ..           | ..       | ..           | ..     | ..           | ..     | ..           | ..     | ..           | ..     | ..           | ..     | ..           | ..     | 19 968 | 1 476 |         |       |
| Portoferraio . . . . .               | 5 117                                                                                             | 2 059      | ..             | ..               | ..               | ..               | 343              | 80                | 1 902              | 741                | 546                | 243                | 895                | 309                 | 1 431        | 686      | ..           | ..     | ..           | ..     | ..           | ..     | ..           | ..     | ..           | ..     | ..           | ..     | ..     | ..    |         |       |
| Lucca . . . . .                      | 29 799                                                                                            | 40 439     | ..             | ..               | ..               | ..               | ..               | ..                | 4 100              | 543                | 1 456              | 1 898              | 812                | 1 147               | 7 150        | 7 407    | 5 114        | 2 897  | 5 811        | 6 552  | ..           | ..     | ..           | ..     | ..           | ..     | ..           | ..     | ..     | ..    |         |       |
| Macerata . . . . .                   | 20 372                                                                                            | 21 321     | ..             | ..               | ..               | ..               | 713              | 932               | 1 306              | 1 715              | 1 066              | 2 190              | 1 888              | 2 390               | 5 317        | 5 833    | 5 817        | 4 285  | 1 324        | 1 537  | 2 941        | 2 439  | ..           | ..     | ..           | ..     | ..           | ..     | ..     | ..    |         |       |
| Camerino . . . . .                   | 8 666                                                                                             | 2 265      | 214            | 6                | 383              | 172              | 1 418            | 573               | 688                | 183                | 2 998              | 490                | ..                 | ..                  | 1 368        | 17       | 1 597        | 824    | ..           | ..     | ..           | ..     | ..           | ..     | ..           | ..     | ..           | ..     | ..     | ..    |         |       |
| <b>Mantova</b> . . . . .             | 12 166                                                                                            | 7 263      | ..             | ..               | ..               | ..               | ..               | ..                | 255                | 623                | 525                | 767                | 785                | 1 025               | 3 014        | 4 799    | ..           | ..     | ..           | ..     | ..           | ..     | ..           | ..     | ..           | 7 587  | 49           | ..     | ..     | ..    |         |       |
| Asola . . . . .                      | 2 153                                                                                             | 2 221      | ..             | ..               | ..               | ..               | 405              | 237               | 306                | 603                | ..                 | ..                 | ..                 | ..                  | 1 442        | 1 381    | ..           | ..     | ..           | ..     | ..           | ..     | ..           | ..     | ..           | ..     | ..           | ..     | ..     | ..    |         |       |
| Bozzolo . . . . .                    | 5 096                                                                                             | 1 251      | ..             | ..               | ..               | ..               | 293              | 79                | 618                | 33                 | 2 473              | 185                | 511                | 253                 | 1 198        | 701      | ..           | ..     | ..           | ..     | ..           | ..     | ..           | ..     | ..           | ..     | ..           | ..     | ..     | ..    |         |       |
| Canneto sull'Oglio . . . . .         | 2 486                                                                                             | 470        | ..             | ..               | ..               | 151              | 32               | 273               | 26                 | 308                | 186                | ..                 | ..                 | 1 751               | 226          | ..       | ..           | ..     | ..           | ..     | ..           | ..     | ..           | ..     | ..           | ..     | ..           | ..     | ..     | ..    |         |       |
| Castiglione delle Stiviere . . . . . | 2 433                                                                                             | 1 236      | ..             | ..               | ..               | ..               | 195              | 162               | 810                | 402                | 438                | 181                | ..                 | ..                  | 990          | 491      | ..           | ..     | ..           | ..     | ..           | ..     | ..           | ..     | ..           | ..     | ..           | ..     | ..     | ..    |         |       |
| Gonzaga . . . . .                    | 3 521                                                                                             | 5 685      | ..             | ..               | ..               | ..               | ..               | ..                | ..                 | ..                 | 193                | 437                | ..                 | ..                  | 1 083        | 2 894    | 2 245        | 2 354  | ..           | ..     | ..           | ..     | ..           | ..     | ..           | ..     | ..           | ..     | ..     | ..    | ..      |       |
| Ostiglia . . . . .                   | 2 060                                                                                             | 1 438      | ..             | ..               | ..               | ..               | ..               | ..                | ..                 | ..                 | 847                | 923                | ..                 | ..                  | 1 213        | 515      | ..           | ..     | ..           | ..     | ..           | ..     | ..           | ..     | ..           | ..     | ..           | ..     | ..     | ..    | ..      |       |
| Revere . . . . .                     | 1 523                                                                                             | 3 435      | ..             | ..               | ..               | ..               | 137              | 468               | 526                | 850                | 388                | 394                | ..                 | ..                  | ..           | ..       | 472          | 1 723  | ..           | ..     | ..           | ..     | ..           | ..     | ..           | ..     | ..           | ..     | ..     | ..    | ..      |       |
| Sermide . . . . .                    | 1 585                                                                                             | 2 268      | ..             | ..               | ..               | ..               | ..               | ..                | 400                | 413                | 177                | 372                | ..                 | ..                  | 1 008        | 1 483    | ..           | ..     | ..           | ..     | ..           | ..     | ..           | ..     | ..           | ..     | ..           | ..     | ..     | ..    | ..      |       |
| Viadana . . . . .                    | 5 563                                                                                             | 1 128      | ..             | ..               | ..               | ..               | 320              | 47                | 352                | 85                 | ..                 | ..                 | 642                | 206                 | 1 488        | 26       | ..           | ..     | 2 761        | 764    | ..           | ..     | ..           | ..     | ..           | ..     | ..           | ..     | ..     | ..    | ..      |       |
| Volta Mantovana . . . . .            | 1 842                                                                                             | 1 333      | ..             | ..               | ..               | ..               | 166              | 135               | ..                 | ..                 | 350                | 311                | 704                | 251                 | 613          | 636      | ..           | ..     | ..           | ..     | ..           | ..     | ..           | ..     | ..           | ..     | ..           | ..     | ..     | ..    | ..      |       |
| Massa e Carrara . . . . .            | 20 195                                                                                            | 7 625      | ..             | ..               | ..               | ..               | 474              | 122               | 1 030              | 125                | 723                | 105                | 1 173              | 605                 | 1 839        | 1 024    | ..           | ..     | 3 150        | 341    | ..           | ..     | 4 078        | 2 370  | 7 728        | 2 933  | ..           | ..     | ..     | ..    | ..      |       |
| Castelnuovo di Garfagnana . . . . .  | 6 299                                                                                             | 2 337      | ..             | ..               | ..               | ..               | 1 516            | 452               | 2 053              | 822                | 1 953              | 761                | ..                 | ..                  | 777          | 302      | ..           | ..     | ..           | ..     | ..           | ..     | ..           | ..     | ..           | ..     | ..           | ..     | ..     | ..    | ..      |       |
| Pontremoli . . . . .                 | 6 078                                                                                             | 1 751      | ..             | ..               | ..               | ..               | ..               | ..                | ..                 | ..                 | 1 156              | 347                | 1 215              | 681                 | 1 050        | 167      | 2 657        | 556    | ..           | ..     | ..           | ..     | ..           | ..     | ..           | ..     | ..           | ..     | ..     | ..    | ..      |       |
| Messina . . . . .                    | 48 575                                                                                            | 9 134      | ..             | ..               | 188              | 16               | 3 418            | 1 114             | 1 013              | 117                | 5 484              | 979                | 2 892              | 586                 | 3 090        | 609      | ..           | ..     | 3 976        | 3 207  | ..           | ..     | ..           | ..     | ..           | ..     | ..           | ..     | ..     | ..    | ..      |       |
| Castroreale . . . . .                | 24 985                                                                                            | 4 080      | 204            | 1                | 178              | 6                | 2 813            | 682               | 3 932              | 674                | 2 832              | 645                | 1 091              | 220                 | 6 254        | 646      | 1 629        | 898    | ..           | ..     | 6 052        | 308    | ..           | ..     | ..           | ..     | ..           | ..     | ..     | ..    | ..      |       |
| Mistretta . . . . .                  | 14 158                                                                                            | 440        | ..             | ..               | ..               | ..               | 1 465            | 25                | 1 297              | ..                 | ..                 | ..                 | 2 061              | 4                   | 3 890        | 269      | 5 445        | 142    | ..           | ..     | ..           | ..     | ..           | ..     | ..           | ..     | ..           | ..     | ..     | ..    | ..      |       |
| Patti . . . . .                      | 16 120                                                                                            | 12 038     | ..             | ..               | ..               | ..               | 1 575            | 384               | 4 230              | 1 703              | 3 216              | 2 126              | 399                | 561                 | 2 729        | 3 421    | 3 971        | 3 837  | ..           | ..     | ..           | ..     | ..           | ..     | ..           | ..     | ..           | ..     | ..     | ..    | ..      |       |
| Milano . . . . .                     | 192 872                                                                                           | 16 297     | 34             | 10               | 652              | 195              | 2 674            | 2 226             | 4 378              | 2 591              | 4 042              | 1 277              | 4 585              | 1 206               | 12 923       | 3 821    | 2 349        | 169    | 8 220        | 336    | ..           | ..     | ..           | ..     | ..           | ..     | ..           | ..     | ..     | ..    | 153 015 | 4 466 |
| Abbiategrosso . . . . .              | 20 056                                                                                            | 5 079      | 51             | 43               | 494              | 277              | 1 896            | 823               | 3 378              | 1 002              | 4 478              | 820                | 2 157              | 671                 | 3 594        | 627      | 4 008        | 816    | ..           | ..     | ..           | ..     | ..           | ..     | ..           | ..     | ..           | ..     | ..     | ..    | ..      | ..    |

A. — Nei circondarii o distretti.

Numeri relativi a 100 famiglie.

| CIRCOSCRIZIONI                        | F A M I G L I E                                                                                   |                |                  |                  |                  |                  |                   |                    |                    |                    |                    |                    |                     |              |        |        |        |        |        |        |        |        |        |        |        |        |        |        |     |    |
|---------------------------------------|---------------------------------------------------------------------------------------------------|----------------|------------------|------------------|------------------|------------------|-------------------|--------------------|--------------------|--------------------|--------------------|--------------------|---------------------|--------------|--------|--------|--------|--------|--------|--------|--------|--------|--------|--------|--------|--------|--------|--------|-----|----|
|                                       | agglo-                                                                                            | sparse         | agglo-           | sparse           | agglo-           | sparse           | agglo-            | sparse             | agglo-             | sparse             | agglo-             | sparse             | agglo-              | sparse       | agglo- | sparse | agglo- | sparse | agglo- | sparse | agglo- | sparse | agglo- | sparse | agglo- | sparse | agglo- | sparse |     |    |
|                                       | merate                                                                                            |                | merate           |                  | merate           |                  | merate            |                    | merate             |                    | merate             |                    | merate              |              | merate |        | merate |        | merate |        | merate |        | merate |        | merate |        | merate |        |     |    |
|                                       | nei comuni che fanno parte della circoscrizione che si considera ed hanno popolazione complessiva |                |                  |                  |                  |                  |                   |                    |                    |                    |                    |                    |                     |              |        |        |        |        |        |        |        |        |        |        |        |        |        |        |     |    |
| Nella circoscrizione che si considera | abitanti                                                                                          |                |                  |                  |                  |                  |                   |                    |                    |                    |                    |                    |                     |              |        |        |        |        |        |        |        |        |        |        |        |        |        |        |     |    |
|                                       | fino a 500                                                                                        | da 501 a 1 000 | da 1 001 a 2 000 | da 2 001 a 3 000 | da 3 001 a 4 000 | da 4 001 a 5 000 | da 5 001 a 10 000 | da 10 001 a 15 000 | da 15 001 a 20 000 | da 20 001 a 30 000 | da 30 001 a 40 000 | da 40 001 a 50 000 | da 50 001 a 100 000 | da 100 001 — |        |        |        |        |        |        |        |        |        |        |        |        |        |        |     |    |
| Taranto . . . . .                     | 91.3                                                                                              | 8.7            | ..               | ..               | 98.8             | 1.2              | 93.8              | 6.2                | 97.6               | 2.4                | 96.9               | 3.1                | 98.3                | 1.7          | 95.1   | 4.9    | 95.7   | 4.3    | ..     | ..     | 70.5   | 29.5   | ..     | ..     | ..     | ..     | 90.1   | 9.9    | ..  | .. |
| Livorno . . . . .                     | 93.1                                                                                              | 6.9            | ..               | ..               | ..               | ..               | ..                | ..                 | ..                 | ..                 | ..                 | ..                 | ..                  | ..           | ..     | ..     | ..     | ..     | ..     | ..     | ..     | ..     | ..     | ..     | ..     | ..     | ..     | 93.1   | 6.9 |    |
| Portoferraio . . . . .                | 71.3                                                                                              | 28.7           | ..               | ..               | ..               | ..               | 81.1              | 18.9               | 72.0               | 28.0               | 69.2               | 30.8               | 84.3                | 25.7         | 67.6   | 32.4   | ..     | ..     | ..     | ..     | ..     | ..     | ..     | ..     | ..     | ..     | ..     | ..     | ..  |    |
| Lucca . . . . .                       | 42.4                                                                                              | 57.6           | ..               | ..               | ..               | ..               | ..                | ..                 | 88.3               | 11.7               | 43.4               | 56.6               | 41.4                | 58.6         | 49.1   | 50.7   | 63.8   | 36.2   | 47.0   | 53.0   | ..     | ..     | ..     | ..     | 5.0    | 95.0   | 31.3   | 68.7   | ..  |    |
| Macerata . . . . .                    | 48.9                                                                                              | 51.1           | ..               | ..               | ..               | ..               | 43.3              | 56.7               | 43.2               | 56.8               | 32.7               | 67.3               | 44.1                | 55.9         | 47.7   | 52.3   | 57.6   | 42.4   | 46.3   | 53.7   | 54.7   | 45.3   | ..     | ..     | ..     | ..     | ..     | ..     | ..  |    |
| Camerino . . . . .                    | 79.3                                                                                              | 20.7           | 97.3             | 2.7              | 69.0             | 31.0             | 71.2              | 28.8               | 79.0               | 21.0               | 86.0               | 14.0               | ..                  | ..           | 93.8   | 1.2    | 66.0   | 34.0   | ..     | ..     | ..     | ..     | ..     | ..     | ..     | ..     | ..     | ..     | ..  |    |
| Mantova . . . . .                     | 62.6                                                                                              | 37.4           | ..               | ..               | ..               | ..               | ..                | ..                 | 29.0               | 71.0               | 40.6               | 59.4               | 43.4                | 56.6         | 38.6   | 61.4   | ..     | ..     | ..     | ..     | ..     | ..     | 99.4   | 0.6    | ..     | ..     | ..     | ..     | ..  |    |
| Asola . . . . .                       | 49.2                                                                                              | 50.8           | ..               | ..               | ..               | ..               | 63.1              | 36.9               | 33.7               | 66.3               | ..                 | ..                 | ..                  | ..           | 51.1   | 48.9   | ..     | ..     | ..     | ..     | ..     | ..     | ..     | ..     | ..     | ..     | ..     | ..     | ..  |    |
| Bozzolo . . . . .                     | 80.3                                                                                              | 19.7           | ..               | ..               | ..               | ..               | 78.8              | 21.2               | 94.9               | 5.1                | 93.0               | 7.0                | 66.9                | 33.1         | 63.1   | 36.9   | ..     | ..     | ..     | ..     | ..     | ..     | ..     | ..     | ..     | ..     | ..     | ..     | ..  |    |
| Canneto sull'Oglio . . . . .          | 84.1                                                                                              | 15.9           | ..               | ..               | 82.5             | 17.5             | 91.4              | 8.6                | 62.3               | 37.7               | ..                 | ..                 | 88.6                | 11.4         | ..     | ..     | ..     | ..     | ..     | ..     | ..     | ..     | ..     | ..     | ..     | ..     | ..     | ..     | ..  |    |
| Castiglione delle Stiviere . . . . .  | 66.3                                                                                              | 33.7           | ..               | ..               | ..               | ..               | 54.6              | 45.4               | 66.8               | 33.2               | 70.8               | 29.2               | ..                  | ..           | 66.8   | 33.2   | ..     | ..     | ..     | ..     | ..     | ..     | ..     | ..     | ..     | ..     | ..     | ..     | ..  |    |
| Gonzaga . . . . .                     | 38.2                                                                                              | 61.8           | ..               | ..               | ..               | ..               | ..                | ..                 | ..                 | ..                 | 30.6               | 69.4               | ..                  | ..           | 27.2   | 72.8   | 48.8   | 51.2   | ..     | ..     | ..     | ..     | ..     | ..     | ..     | ..     | ..     | ..     | ..  |    |
| Ostiglia . . . . .                    | 58.9                                                                                              | 41.1           | ..               | ..               | ..               | ..               | ..                | ..                 | ..                 | ..                 | 47.9               | 52.1               | ..                  | ..           | 70.2   | 29.8   | ..     | ..     | ..     | ..     | ..     | ..     | ..     | ..     | ..     | ..     | ..     | ..     | ..  |    |
| Revere . . . . .                      | 30.7                                                                                              | 69.3           | ..               | ..               | ..               | ..               | 22.6              | 77.4               | 38.2               | 61.8               | 49.6               | 50.4               | ..                  | ..           | ..     | ..     | 21.5   | 78.5   | ..     | ..     | ..     | ..     | ..     | ..     | ..     | ..     | ..     | ..     | ..  |    |
| Sermide . . . . .                     | 41.1                                                                                              | 58.9           | ..               | ..               | ..               | ..               | ..                | ..                 | 49.2               | 50.8               | 32.2               | 67.8               | ..                  | ..           | 40.5   | 59.5   | ..     | ..     | ..     | ..     | ..     | ..     | ..     | ..     | ..     | ..     | ..     | ..     | ..  |    |
| Viadana . . . . .                     | 83.1                                                                                              | 16.9           | ..               | ..               | ..               | ..               | 87.2              | 12.8               | 80.5               | 19.5               | ..                 | ..                 | 75.7                | 24.3         | 98.3   | 1.7    | ..     | ..     | 78.3   | 21.7   | ..     | ..     | ..     | ..     | ..     | ..     | ..     | ..     | ..  |    |
| Volta Mantovana . . . . .             | 58.0                                                                                              | 42.0           | ..               | ..               | ..               | ..               | 55.1              | 44.9               | ..                 | ..                 | 53.6               | 46.4               | 73.7                | 26.3         | 49.1   | 50.9   | ..     | ..     | ..     | ..     | ..     | ..     | ..     | ..     | ..     | ..     | ..     | ..     | ..  |    |
| Massa e Carrara . . . . .             | 72.6                                                                                              | 27.4           | ..               | ..               | ..               | ..               | 79.5              | 20.5               | 89.2               | 10.8               | 87.3               | 12.7               | 66.0                | 34.0         | 64.2   | 35.8   | ..     | ..     | 90.2   | 9.8    | ..     | ..     | 63.2   | 36.8   | 72.5   | 27.5   | ..     | ..     | ..  |    |
| Castelnuovo di Garfagnana . . . . .   | 72.9                                                                                              | 27.1           | ..               | ..               | ..               | ..               | 77.0              | 23.0               | 71.4               | 28.6               | 72.0               | 28.0               | ..                  | ..           | 72.0   | 28.0   | ..     | ..     | ..     | ..     | ..     | ..     | ..     | ..     | ..     | ..     | ..     | ..     | ..  |    |
| Pontremoli . . . . .                  | 77.6                                                                                              | 22.4           | ..               | ..               | ..               | ..               | ..                | ..                 | ..                 | ..                 | 76.9               | 23.1               | 64.1                | 35.9         | 86.3   | 13.7   | 82.7   | 17.3   | ..     | ..     | ..     | ..     | ..     | ..     | ..     | ..     | ..     | ..     | ..  |    |
| Messina . . . . .                     | 84.2                                                                                              | 15.8           | ..               | ..               | 92.2             | 7.8              | 75.4              | 24.6               | 89.6               | 10.4               | 84.9               | 15.1               | 83.2                | 16.8         | 83.5   | 16.5   | ..     | ..     | 55.4   | 44.6   | ..     | ..     | ..     | ..     | ..     | ..     | ..     | 91.9   | 8.1 |    |
| Castroreale . . . . .                 | 86.0                                                                                              | 14.0           | 99.5             | 0.5              | 96.7             | 3.3              | 80.5              | 19.5               | 85.4               | 14.6               | 81.4               | 18.6               | 83.2                | 16.8         | 90.6   | 9.4    | 64.5   | 35.5   | ..     | ..     | 95.2   | 4.8    | ..     | ..     | ..     | ..     | ..     | ..     | ..  |    |
| Mistretta . . . . .                   | 97.0                                                                                              | 3.0            | ..               | ..               | ..               | ..               | 98.3              | 1.7                | 100.0              | ..                 | ..                 | ..                 | 99.8                | 0.2          | 93.5   | 6.5    | 97.5   | 2.5    | ..     | ..     | ..     | ..     | ..     | ..     | ..     | ..     | ..     | ..     | ..  |    |
| Patti . . . . .                       | 57.2                                                                                              | 42.8           | ..               | ..               | ..               | ..               | 80.4              | 19.6               | 71.2               | 28.8               | 60.2               | 39.8               | 41.6                | 58.4         | 44.4   | 55.6   | 50.9   | 49.1   | ..     | ..     | ..     | ..     | ..     | ..     | ..     | ..     | ..     | ..     | ..  |    |
| Milano . . . . .                      | 92.2                                                                                              | 7.8            | ..               | ..               | 77.0             | 23.0             | 54.6              | 45.4               | 62.8               | 37.2               | 76.0               | 24.0               | 79.2                | 20.8         | 77.2   | 22.8   | 93.3   | 6.7    | 96.1   | 3.9    | ..     | ..     | ..     | ..     | ..     | ..     | ..     | 97.2   | 2.8 |    |
| Abbiategrosso . . . . .               | 79.8                                                                                              | 20.2           | ..               | ..               | 64.1             | 35.9             | 69.7              | 30.3               | 77.1               | 22.9               | 81.5               | 15.5               | 76.3                | 23.7         | 85.1   | 14.9   | 83.1   | 16.9   | ..     | ..     | ..     | ..     | ..     | ..     | ..     | ..     | ..     | ..     | ..  |    |

Segue TAVOLA XI\*. — DIPENDENZA FRA LA GRANDEZZA DELLA POPOLAZIONE PRESENTE COMUNALE E LA RIPARTIZIONE DELLE CORRISPONDENTI FAMIGLIE IN AGGLOMERATE E SPARSE.

A. — Nei circondari o distretti.

Numeri assoluti.

| CIRCOSCRIZIONI                   | FAMIGLIE                                                                                          |        |                  |                   |                     |                     |                     |                     |                      |                       |                       |                       |                       |                       |                        |              |                  |        |                  |        |                  |        |                  |        |                  |        |                  |         |        |       |
|----------------------------------|---------------------------------------------------------------------------------------------------|--------|------------------|-------------------|---------------------|---------------------|---------------------|---------------------|----------------------|-----------------------|-----------------------|-----------------------|-----------------------|-----------------------|------------------------|--------------|------------------|--------|------------------|--------|------------------|--------|------------------|--------|------------------|--------|------------------|---------|--------|-------|
|                                  | agglo-<br>merate                                                                                  | sparse | agglo-<br>merate | sparse            | agglo-<br>merate    | sparse              | agglo-<br>merate    | sparse              | agglo-<br>merate     | sparse                | agglo-<br>merate      | sparse                | agglo-<br>merate      | sparse                | agglo-<br>merate       | sparse       | agglo-<br>merate | sparse | agglo-<br>merate | sparse | agglo-<br>merate | sparse | agglo-<br>merate | sparse | agglo-<br>merate | sparse | agglo-<br>merate | sparse  |        |       |
|                                  | nei comuni che fanno parte della circoscrizione che si considera ed hanno popolazione complessiva |        |                  |                   |                     |                     |                     |                     |                      |                       |                       |                       |                       |                       |                        |              |                  |        |                  |        |                  |        |                  |        |                  |        |                  |         |        |       |
|                                  | Nella<br>circoscrizione<br>che<br>si considera                                                    |        | fino a 500       | da 501<br>a 1 000 | da 1 001<br>a 2 000 | da 2 001<br>a 3 000 | da 3 001<br>a 4 000 | da 4 001<br>a 5 000 | da 5 001<br>a 10 000 | da 10 001<br>a 15 000 | da 15 001<br>a 20 000 | da 20 001<br>a 30 000 | da 30 001<br>a 40 000 | da 40 001<br>a 50 000 | da 50 001<br>a 100 000 | da 100 001 — | abitanti         |        |                  |        |                  |        |                  |        |                  |        |                  |         |        |       |
| Gallarate . . . . .              | 41 382                                                                                            | 7 610  | 65               | 13                | 433                 | 65                  | 5 011               | 874                 | 3 884                | 641                   | 4 628                 | 1 039                 | 2 677                 | 450                   | 13 051                 | 1 451        | ..               | ..     | 2 594            | 1 156  | 9 039            | 1 921  | ..               | ..     | ..               | ..     | ..               | ..      | ..     | ..    |
| Lodi . . . . .                   | 26 998                                                                                            | 9 973  | 212              | 45                | 1 432               | 558                 | 5 400               | 2 740               | 4 064                | 1 431                 | 3 974                 | 1 710                 | ..                    | ..                    | 5 164                  | 952          | 2 316            | 242    | ..               | ..     | 4 436            | 2 295  | ..               | ..     | ..               | ..     | ..               | ..      | ..     | ..    |
| Monza . . . . .                  | 40 264                                                                                            | 13 002 | ..               | ..                | 67                  | 140                 | 1 814               | 729                 | 4 819                | 1 492                 | 3 732                 | 1 115                 | 1 332                 | 934                   | 10 412                 | 3 500        | 8 200            | 1 916  | ..               | ..     | ..               | ..     | ..               | ..     | ..               | 9 858  | 3 176            | ..      | ..     |       |
| Modena . . . . .                 | 19 049                                                                                            | 20 329 | ..               | ..                | ..                  | ..                  | ..                  | ..                  | 355                  | 478                   | 760                   | 1 885                 | 185                   | 2 442                 | 3 739                  | 9 613        | ..               | ..     | ..               | ..     | 2 618            | 2 642  | ..               | ..     | ..               | ..     | 11 392           | 3 269   | ..     | ..    |
| Mirandola . . . . .              | 3 444                                                                                             | 9 924  | ..               | ..                | ..                  | ..                  | ..                  | ..                  | ..                   | ..                    | 117                   | 471                   | 88                    | 2 053                 | 970                    | 4 065        | 1 291            | 1 202  | 978              | 2 133  | ..               | ..     | ..               | ..     | ..               | ..     | ..               | ..      | ..     | ..    |
| Pavullo nel Frignano . . . . .   | 2 740                                                                                             | 12 612 | ..               | ..                | ..                  | ..                  | 219                 | 581                 | 158                  | 418                   | 199                   | 559                   | 345                   | 1 371                 | 1 086                  | 7 967        | 733              | 1 716  | ..               | ..     | ..               | ..     | ..               | ..     | ..               | ..     | ..               | ..      | ..     | ..    |
| Napoli . . . . .                 | 165 010                                                                                           | 10 007 | ..               | ..                | ..                  | ..                  | ..                  | ..                  | ..                   | ..                    | 923                   | 574                   | 818                   | 333                   | 3 226                  | 638          | 5 656            | 2 540  | 3 384            | 308    | 9 587            | 585    | 7 243            | 1 809  | ..               | ..     | ..               | 134 173 | 3 220  |       |
| Casoria . . . . .                | 42 310                                                                                            | 1 261  | ..               | ..                | ..                  | ..                  | 384                 | 13                  | 3 118                | 40                    | 1 690                 | 94                    | 3 749                 | 77                    | 5 962                  | 375          | 18 015           | 491    | 3 748            | 157    | 5 644            | 14     | ..               | ..     | ..               | ..     | ..               | ..      | ..     | ..    |
| Castellamare di Stabia . . . . . | 38 963                                                                                            | 8 868  | ..               | ..                | ..                  | ..                  | 442                 | 42                  | 1 133                | 65                    | ..                    | ..                    | 4 702                 | 1 131                 | 6 130                  | 1 361        | 10 799           | 3 557  | 2 146            | 1 338  | ..               | ..     | 13 611           | 1 374  | ..               | ..     | ..               | ..      | ..     | ..    |
| Pozzuoli . . . . .               | 15 985                                                                                            | 5 583  | ..               | ..                | ..                  | ..                  | 613                 | 43                  | 379                  | 141                   | 1 428                 | 252                   | 650                   | 503                   | 6 442                  | 2 683        | 1 773            | 1 005  | ..               | ..     | 4 700            | 956    | ..               | ..     | ..               | ..     | ..               | ..      | ..     | ..    |
| Novara . . . . .                 | 52 018                                                                                            | 9 472  | 1 118            | 94                | 3 126               | 648                 | 10 196              | 2 432               | 6 231                | 1 082                 | 4 264                 | 1 047                 | 3 513                 | 756                   | 9 746                  | 1 800        | 1 803            | 379    | ..               | ..     | ..               | ..     | ..               | ..     | ..               | 12 021 | 1 234            | ..      | ..     |       |
| Biella . . . . .                 | 34 797                                                                                            | 6 797  | 1 540            | 478               | 4 398               | 738                 | 10 047              | 1 808               | 5 970                | 1 572                 | 5 096                 | 1 205                 | 2 654                 | 257                   | ..                     | ..           | ..               | ..     | ..               | ..     | 5 092            | 739    | ..               | ..     | ..               | ..     | ..               | ..      | ..     | ..    |
| Domodossola . . . . .            | 9 145                                                                                             | 1 299  | 1 766            | 202               | 3 290               | 449                 | 1 436               | 275                 | 614                  | 56                    | 605                   | 193                   | ..                    | ..                    | 1 434                  | 124          | ..               | ..     | ..               | ..     | ..               | ..     | ..               | ..     | ..               | ..     | ..               | ..      | ..     | ..    |
| Pallanza . . . . .               | 20 449                                                                                            | 1 536  | 3 455            | 212               | 4 286               | 199                 | 3 546               | 429                 | 3 254                | 385                   | ..                    | ..                    | ..                    | ..                    | 5 908                  | 311          | ..               | ..     | ..               | ..     | ..               | ..     | ..               | ..     | ..               | ..     | ..               | ..      | ..     | ..    |
| Varallo . . . . .                | 8 947                                                                                             | 1 125  | 1 731            | 159               | 2 438               | 259                 | 1 661               | 104                 | 579                  | 182                   | ..                    | ..                    | 1 083                 | 142                   | 1 455                  | 279          | ..               | ..     | ..               | ..     | ..               | ..     | ..               | ..     | ..               | ..     | ..               | ..      | ..     | ..    |
| Vercelli . . . . .               | 34 136                                                                                            | 5 190  | 33               | 2                 | 1 256               | 232                 | 4 068               | 644                 | 6 654                | 935                   | 3 681                 | 675                   | 2 474                 | 676                   | 6 302                  | 896          | 2 417            | 360    | ..               | ..     | ..               | ..     | ..               | 7 251  | 770              | ..     | ..               | ..      | ..     | ..    |
| <b>Padova</b> . . . . .          | 16 404                                                                                            | 14 392 | ..               | ..                | ..                  | ..                  | 94                  | 207                 | 493                  | 2 594                 | 869                   | 3 475                 | 131                   | 1 045                 | 731                    | 3 633        | ..               | ..     | ..               | ..     | ..               | ..     | ..               | ..     | ..               | 14 086 | 3 438            | ..      | ..     |       |
| Camposampiero . . . . .          | 683                                                                                               | 7 054  | ..               | ..                | ..                  | ..                  | ..                  | ..                  | 21                   | 275                   | 162                   | 1 926                 | 50                    | 1 596                 | 400                    | 3 257        | ..               | ..     | ..               | ..     | ..               | ..     | ..               | ..     | ..               | ..     | ..               | ..      | ..     | ..    |
| Attadella . . . . .              | 4 048                                                                                             | 2 986  | ..               | ..                | ..                  | ..                  | ..                  | ..                  | 499                  | 755                   | 424                   | 643                   | 1 013                 | 275                   | 783                    | 971          | 1 329            | 342    | ..               | ..     | ..               | ..     | ..               | ..     | ..               | ..     | ..               | ..      | ..     | ..    |
| Conselve . . . . .               | 1 587                                                                                             | 3 883  | ..               | ..                | ..                  | ..                  | ..                  | ..                  | 299                  | 749                   | 170                   | 954                   | 808                   | 1 411                 | 310                    | 769          | ..               | ..     | ..               | ..     | ..               | ..     | ..               | ..     | ..               | ..     | ..               | ..      | ..     | ..    |
| Este . . . . .                   | 2 269                                                                                             | 6 980  | ..               | ..                | ..                  | ..                  | 295                 | 522                 | 156                  | 1 629                 | 283                   | 2 729                 | 154                   | 1 290                 | ..                     | ..           | 1 381            | 810    | ..               | ..     | ..               | ..     | ..               | ..     | ..               | ..     | ..               | ..      | ..     | ..    |
| Monselice . . . . .              | 2 298                                                                                             | 5 816  | ..               | ..                | ..                  | ..                  | 144                 | 250                 | 261                  | 528                   | 392                   | 1 814                 | 193                   | 477                   | 369                    | 714          | 939              | 2 033  | ..               | ..     | ..               | ..     | ..               | ..     | ..               | ..     | ..               | ..      | ..     | ..    |
| Montagnana . . . . .             | 2 613                                                                                             | 4 562  | ..               | ..                | ..                  | ..                  | ..                  | ..                  | 1 038                | 1 386                 | 140                   | 1 688                 | 233                   | 565                   | ..                     | ..           | 1 202            | 923    | ..               | ..     | ..               | ..     | ..               | ..     | ..               | ..     | ..               | ..      | ..     | ..    |
| Pieve di Sacco . . . . .         | 1 741                                                                                             | 5 829  | ..               | ..                | ..                  | ..                  | ..                  | ..                  | 240                  | 546                   | 450                   | 730                   | 247                   | 2 485                 | 72                     | 820          | 732              | 1 248  | ..               | ..     | ..               | ..     | ..               | ..     | ..               | ..     | ..               | ..      | ..     | ..    |
| Palermo . . . . .                | 120 942                                                                                           | 6 038  | ..               | ..                | 744                 | 10                  | 864                 | 4                   | 1 293                | 8                     | 5 316                 | 73                    | 3 669                 | 23                    | 19 247                 | 361          | 6 374            | 75     | ..               | ..     | 14 713           | 554    | ..               | ..     | ..               | ..     | ..               | ..      | 68 722 | 4 930 |
| Cefalù . . . . .                 | 21 485                                                                                            | 2 717  | ..               | ..                | ..                  | ..                  | 399                 | ..                  | 2 013                | 111                   | 2 692                 | 72                    | 1 327                 | 15                    | 5 423                  | 1 806        | 9 631            | 713    | ..               | ..     | ..               | ..     | ..               | ..     | ..               | ..     | ..               | ..      | ..     | ..    |

A. — Nei circondarii o distretti.

Numeri relativi a 100 famiglie.

| CIRCOSCRIZIONI                   | F A M I G L I E                                                                                   |            |                |                  |                  |                  |                  |                   |                    |                    |                    |                    |                    |                     |              |          |              |        |              |        |              |        |              |        |              |        |              |        |      |     |
|----------------------------------|---------------------------------------------------------------------------------------------------|------------|----------------|------------------|------------------|------------------|------------------|-------------------|--------------------|--------------------|--------------------|--------------------|--------------------|---------------------|--------------|----------|--------------|--------|--------------|--------|--------------|--------|--------------|--------|--------------|--------|--------------|--------|------|-----|
|                                  | agglo-merate                                                                                      | sparse     | agglo-merate   | sparse           | agglo-merate     | sparse           | agglo-merate     | sparse            | agglo-merate       | sparse             | agglo-merate       | sparse             | agglo-merate       | sparse              | agglo-merate | sparse   | agglo-merate | sparse | agglo-merate | sparse | agglo-merate | sparse | agglo-merate | sparse | agglo-merate | sparse | agglo-merate | sparse |      |     |
|                                  | nei comuni che fanno parte della circoscrizione che si considera ed hanno popolazione complessiva |            |                |                  |                  |                  |                  |                   |                    |                    |                    |                    |                    |                     |              |          |              |        |              |        |              |        |              |        |              |        |              |        |      |     |
|                                  | Nella circoscrizione che si considera                                                             | fino a 500 | da 501 a 1 000 | da 1 001 a 2 000 | da 2 001 a 3 000 | da 3 001 a 4 000 | da 4 001 a 5 000 | da 5 001 a 10 000 | da 10 001 a 15 000 | da 15 001 a 20 000 | da 20 001 a 30 000 | da 30 001 a 40 000 | da 40 001 a 50 000 | da 50 001 a 100 000 | da 100 001 — | abitanti |              |        |              |        |              |        |              |        |              |        |              |        |      |     |
| Gallarate . . . . .              | 84.5                                                                                              | 15.5       | ..             | ..               | 86.9             | 13.1             | 85.1             | 14.9              | 85.8               | 14.2               | 81.7               | 18.3               | 85.6               | 14.4                | 90.0         | 10.0     | ..           | ..     | 69.2         | 30.8   | 82.5         | 17.5   | ..           | ..     | ..           | ..     | ..           | ..     | ..   | ..  |
| Lodi . . . . .                   | 73.9                                                                                              | 27.0       | 82.5           | 17.5             | 72.0             | 28.0             | 66.3             | 33.7              | 74.0               | 26.0               | 69.9               | 30.1               | ..                 | ..                  | 84.4         | 15.6     | 90.5         | 9.5    | ..           | ..     | 65.9         | 34.1   | ..           | ..     | ..           | ..     | ..           | ..     | ..   | ..  |
| Monza . . . . .                  | 75.6                                                                                              | 24.4       | ..             | ..               | 32.4             | 67.6             | 71.7             | 28.3              | 76.4               | 23.6               | 77.0               | 23.0               | 58.8               | 41.2                | 74.8         | 25.2     | 81.1         | 18.9   | ..           | ..     | ..           | ..     | ..           | ..     | 75.6         | 24.4   | ..           | ..     | ..   |     |
| Modena . . . . .                 | 48.4                                                                                              | 51.6       | ..             | ..               | ..               | ..               | ..               | ..                | 42.6               | 57.4               | 28.7               | 71.3               | 7.0                | 93.0                | 28.0         | 72.0     | ..           | ..     | ..           | ..     | 49.8         | 50.2   | ..           | ..     | ..           | ..     | 77.7         | 22.3   | ..   | ..  |
| Mirandola . . . . .              | 25.8                                                                                              | 74.2       | ..             | ..               | ..               | ..               | ..               | ..                | ..                 | ..                 | 19.9               | 80.1               | 4.1                | 95.9                | 19.3         | 80.7     | 51.8         | 48.2   | 31.4         | 68.6   | ..           | ..     | ..           | ..     | ..           | ..     | ..           | ..     | ..   | ..  |
| Pavullo nel Frignano . . . . .   | 17.8                                                                                              | 82.2       | ..             | ..               | ..               | ..               | 27.4             | 72.6              | 27.4               | 72.6               | 26.3               | 73.7               | 20.1               | 79.9                | 12.0         | 88.0     | 29.9         | 70.1   | ..           | ..     | ..           | ..     | ..           | ..     | ..           | ..     | ..           | ..     | ..   | ..  |
| Napoli . . . . .                 | 94.3                                                                                              | 5.7        | ..             | ..               | ..               | ..               | ..               | ..                | ..                 | ..                 | 61.7               | 38.3               | 71.1               | 28.9                | 83.5         | 16.5     | 69.0         | 31.0   | 91.7         | 8.3    | 94.2         | 5.6    | 80.0         | 20.0   | ..           | ..     | ..           | ..     | 97.7 | 2.3 |
| Casoria . . . . .                | 97.1                                                                                              | 2.9        | ..             | ..               | ..               | ..               | 96.7             | 3.3               | 98.7               | 1.3                | 94.7               | 5.3                | 98.0               | 2.0                 | 94.1         | 5.9      | 97.3         | 2.7    | 96.0         | 4.0    | 99.8         | 0.2    | ..           | ..     | ..           | ..     | ..           | ..     | ..   | ..  |
| Castellamare di Stabia . . . . . | 81.5                                                                                              | 18.5       | ..             | ..               | ..               | ..               | 91.3             | 8.7               | 94.6               | 5.4                | ..                 | ..                 | 80.6               | 19.4                | 81.8         | 18.2     | 75.2         | 24.8   | 61.6         | 38.4   | ..           | ..     | 90.6         | 9.2    | ..           | ..     | ..           | ..     | ..   | ..  |
| Pozzuoli . . . . .               | 74.1                                                                                              | 25.9       | ..             | ..               | ..               | ..               | 93.4             | 6.6               | 72.9               | 27.1               | 85.0               | 15.0               | 56.4               | 43.6                | 70.6         | 29.4     | 63.8         | 36.2   | ..           | ..     | 83.1         | 16.9   | ..           | ..     | ..           | ..     | ..           | ..     | ..   | ..  |
| Novara . . . . .                 | 84.6                                                                                              | 15.4       | 92.2           | 7.8              | 82.8             | 17.2             | 80.7             | 19.3              | 85.2               | 14.8               | 80.3               | 19.7               | 82.3               | 17.7                | 84.4         | 15.6     | 82.6         | 17.4   | ..           | ..     | ..           | ..     | ..           | ..     | ..           | ..     | 90.7         | 9.3    | ..   | ..  |
| Biella . . . . .                 | 83.7                                                                                              | 16.3       | 76.3           | 23.7             | 85.6             | 14.4             | 84.7             | 15.3              | 79.2               | 20.8               | 80.9               | 19.1               | 91.2               | 8.8                 | ..           | ..       | ..           | ..     | ..           | ..     | 87.3         | 12.7   | ..           | ..     | ..           | ..     | ..           | ..     | ..   | ..  |
| Domodossola . . . . .            | 87.6                                                                                              | 12.4       | 89.7           | 10.3             | 88.0             | 12.0             | 83.9             | 16.1              | 91.6               | 8.4                | 75.8               | 24.2               | ..                 | ..                  | 92.0         | 8.0      | ..           | ..     | ..           | ..     | ..           | ..     | ..           | ..     | ..           | ..     | ..           | ..     | ..   | ..  |
| Pallanza . . . . .               | 93.0                                                                                              | 7.0        | 94.2           | 5.8              | 95.6             | 4.4              | 89.2             | 10.8              | 89.4               | 10.6               | ..                 | ..                 | ..                 | ..                  | 95.0         | 5.0      | ..           | ..     | ..           | ..     | ..           | ..     | ..           | ..     | ..           | ..     | ..           | ..     | ..   | ..  |
| Varallo . . . . .                | 88.8                                                                                              | 11.2       | 91.6           | 8.4              | 90.4             | 9.6              | 94.1             | 5.9               | 76.1               | 23.9               | ..                 | ..                 | 88.4               | 11.6                | 83.9         | 16.1     | ..           | ..     | ..           | ..     | ..           | ..     | ..           | ..     | ..           | ..     | ..           | ..     | ..   | ..  |
| Vercelli . . . . .               | 86.8                                                                                              | 13.2       | ..             | ..               | 84.4             | 15.6             | 86.3             | 13.7              | 87.7               | 12.3               | 84.5               | 15.5               | 78.5               | 21.5                | 87.6         | 12.4     | 87.0         | 13.0   | ..           | ..     | ..           | ..     | 90.4         | 9.6    | ..           | ..     | ..           | ..     | ..   | ..  |
| <b>Padova</b> . . . . .          | 53.3                                                                                              | 46.7       | ..             | ..               | ..               | ..               | 31.2             | 68.8              | 16.0               | 84.0               | 20.0               | 80.0               | 11.1               | 88.9                | 16.8         | 83.2     | ..           | ..     | ..           | ..     | ..           | ..     | ..           | ..     | ..           | 80.4   | 19.6         | ..     | ..   |     |
| Camposampiero . . . . .          | 8.2                                                                                               | 91.8       | ..             | ..               | ..               | ..               | ..               | ..                | 7.1                | 92.9               | 7.8                | 92.2               | 3.0                | 97.0                | 10.9         | 89.1     | ..           | ..     | ..           | ..     | ..           | ..     | ..           | ..     | ..           | ..     | ..           | ..     | ..   | ..  |
| Cittadella . . . . .             | 57.5                                                                                              | 42.5       | ..             | ..               | ..               | ..               | ..               | ..                | 39.8               | 60.2               | 39.7               | 60.3               | 78.6               | 21.4                | 44.6         | 55.4     | 79.5         | 20.5   | ..           | ..     | ..           | ..     | ..           | ..     | ..           | ..     | ..           | ..     | ..   | ..  |
| Conselve . . . . .               | 29.0                                                                                              | 71.0       | ..             | ..               | ..               | ..               | ..               | ..                | 28.5               | 71.5               | 15.1               | 84.9               | 36.4               | 63.6                | 28.7         | 71.3     | ..           | ..     | ..           | ..     | ..           | ..     | ..           | ..     | ..           | ..     | ..           | ..     | ..   | ..  |
| Este . . . . .                   | 24.5                                                                                              | 75.5       | ..             | ..               | ..               | ..               | 36.1             | 63.9              | 8.7                | 91.3               | 9.4                | 90.6               | 10.7               | 89.3                | ..           | ..       | 63.0         | 37.0   | ..           | ..     | ..           | ..     | ..           | ..     | ..           | ..     | ..           | ..     | ..   | ..  |
| Monselice . . . . .              | 28.3                                                                                              | 71.7       | ..             | ..               | ..               | ..               | 36.5             | 63.5              | 33.1               | 66.9               | 17.8               | 82.2               | 28.8               | 71.2                | 34.1         | 65.9     | 31.6         | 68.4   | ..           | ..     | ..           | ..     | ..           | ..     | ..           | ..     | ..           | ..     | ..   | ..  |
| Montagnana . . . . .             | 36.4                                                                                              | 63.6       | ..             | ..               | ..               | ..               | ..               | ..                | 42.8               | 57.2               | 7.7                | 92.3               | 29.2               | 70.8                | ..           | ..       | 56.6         | 43.4   | ..           | ..     | ..           | ..     | ..           | ..     | ..           | ..     | ..           | ..     | ..   | ..  |
| Pieve di Sacco . . . . .         | 23.0                                                                                              | 77.0       | ..             | ..               | ..               | ..               | ..               | ..                | 30.5               | 69.5               | 38.1               | 61.9               | 9.0                | 91.0                | 8.1          | 91.9     | 37.0         | 63.0   | ..           | ..     | ..           | ..     | ..           | ..     | ..           | ..     | ..           | ..     | ..   | ..  |
| Palermo . . . . .                | 95.2                                                                                              | 4.8        | ..             | ..               | 98.7             | 1.3              | 99.5             | 0.5               | 99.4               | 0.6                | 98.6               | 1.4                | 99.4               | 0.6                 | 98.2         | 1.8      | 98.8         | 1.2    | ..           | ..     | 96.4         | 3.6    | ..           | ..     | ..           | ..     | ..           | ..     | 93.3 | 6.7 |
| Cefalù . . . . .                 | 88.8                                                                                              | 11.2       | ..             | ..               | ..               | ..               | 100.0            | ..                | 94.8               | 5.2                | 97.4               | 2.6                | 98.9               | 1.1                 | 75.0         | 25.0     | 93.1         | 6.9    | ..           | ..     | ..           | ..     | ..           | ..     | ..           | ..     | ..           | ..     | ..   | ..  |

A. — Nei circondarii o distretti.

Numeri assoluti.

|                              |        | F A M I G L I E                                                                                   |            |                   |                     |                     |                     |                     |                      |                       |                       |                       |                       |                       |                        |                  |          |                  |        |                  |        |                  |        |                  |        |                  |        |                  |        |  |
|------------------------------|--------|---------------------------------------------------------------------------------------------------|------------|-------------------|---------------------|---------------------|---------------------|---------------------|----------------------|-----------------------|-----------------------|-----------------------|-----------------------|-----------------------|------------------------|------------------|----------|------------------|--------|------------------|--------|------------------|--------|------------------|--------|------------------|--------|------------------|--------|--|
| CIRCOSCRIZIONI               |        | agglo-<br>merate                                                                                  | sparse     | agglo-<br>merate  | sparse              | agglo-<br>merate    | sparse              | agglo-<br>merate    | sparse               | agglo-<br>merate      | sparse                | agglo-<br>merate      | sparse                | agglo-<br>merate      | sparse                 | agglo-<br>merate | sparse   | agglo-<br>merate | sparse | agglo-<br>merate | sparse | agglo-<br>merate | sparse | agglo-<br>merate | sparse | agglo-<br>merate | sparse | agglo-<br>merate | sparse |  |
|                              |        | nei comuni che fanno parte della circoscrizione che si considera ed hanno popolazione complessiva |            |                   |                     |                     |                     |                     |                      |                       |                       |                       |                       |                       |                        |                  |          |                  |        |                  |        |                  |        |                  |        |                  |        |                  |        |  |
|                              |        | Nella<br>circoscrizione<br>che<br>si considera                                                    | fino a 500 | da 501<br>a 1 000 | da 1 001<br>a 2 000 | da 2 001<br>a 3 000 | da 3 001<br>a 4 000 | da 4 001<br>a 5 000 | da 5 001<br>a 10 000 | da 10 001<br>a 15 000 | da 15 001<br>a 20 000 | da 20 001<br>a 30 000 | da 30 001<br>a 40 000 | da 40 001<br>a 50 000 | da 50 001<br>a 100 000 | da 100 001 —     | abitanti |                  |        |                  |        |                  |        |                  |        |                  |        |                  |        |  |
| Corleone . . . . .           | 15 314 | 147                                                                                               | ..         | ..                | ..                  | ..                  | 1 657               | 51                  | 908                  | ..                    | 1 282                 | 60                    | 6 753                 | 28                    | ..                     | ..               | 4 714    | 8                | ..     | ..               | ..     | ..               | ..     | ..               | ..     | ..               | ..     | ..               | ..     |  |
| Termini Imerese . . . . .    | 23 656 | 535                                                                                               | ..         | ..                | ..                  | 593                 | 68                  | 522                 | ..                   | 1 802                 | 59                    | 2 413                 | 85                    | 10 657                | 259                    | 2 918            | 28       | 4 751            | 36     | ..               | ..     | ..               | ..     | ..               | ..     | ..               | ..     | ..               | ..     |  |
| Parma . . . . .              | 21 348 | 16 717                                                                                            | ..         | ..                | ..                  | ..                  | ..                  | 163                 | 344                  | 2 320                 | 2 444                 | 2 218                 | 2 886                 | 3 945                 | 9 378                  | 220              | 1 498    | ..               | ..     | ..               | ..     | ..               | ..     | ..               | ..     | 12 482           | 167    | ..               | ..     |  |
| Borgo San Donnino . . . . .  | 6 542  | 13 102                                                                                            | ..         | ..                | ..                  | ..                  | ..                  | 534                 | 579                  | 488                   | 954                   | 84                    | 724                   | 3 326                 | 8 230                  | 2 110            | 2 615    | ..               | ..     | ..               | ..     | ..               | ..     | ..               | ..     | ..               | ..     | ..               | ..     |  |
| Borgotaro . . . . .          | 4 126  | 3 176                                                                                             | ..         | ..                | ..                  | ..                  | ..                  | 570                 | 354                  | 971                   | 441                   | ..                    | ..                    | 2 585                 | 2 381                  | ..               | ..       | ..               | ..     | ..               | ..     | ..               | ..     | ..               | ..     | ..               | ..     | ..               | ..     |  |
| Pavia . . . . .              | 28 438 | 7 266                                                                                             | 129        | 50                | 2 308               | 608                 | 6 528               | 2 596               | 4 047                | 1 913                 | 2 490                 | 574                   | 3 689                 | 496                   | ..                     | ..               | ..       | ..               | ..     | ..               | ..     | 9 247            | 1 029  | ..               | ..     | ..               | ..     | ..               | ..     |  |
| Bobbio . . . . .             | 5 567  | 2 363                                                                                             | 303        | 69                | 888                 | 250                 | 2 163               | 681                 | 385                  | 598                   | 1 254                 | 373                   | 574                   | 395                   | ..                     | ..               | ..       | ..               | ..     | ..               | ..     | ..               | ..     | ..               | ..     | ..               | ..     | ..               | ..     |  |
| Mortara . . . . .            | 32 104 | 7 706                                                                                             | 122        | 4                 | 585                 | 179                 | 4 068               | 770                 | 2 552                | 832                   | 4 869                 | 1 033                 | 6 003                 | 1 388                 | 7 320                  | 932              | 1 684    | 769              | ..     | ..               | 4 901  | 1 799            | ..     | ..               | ..     | ..               | ..     | ..               | ..     |  |
| Voghera . . . . .            | 20 971 | 9 640                                                                                             | 318        | 269               | 1 898               | 1 584               | 5 174               | 2 699               | 4 251                | 2 388                 | 871                   | 781                   | ..                    | ..                    | 3 739                  | 1 100            | ..       | ..               | ..     | ..               | 4 720  | 819              | ..     | ..               | ..     | ..               | ..     | ..               | ..     |  |
| Perugia . . . . .            | 20 570 | 25 585                                                                                            | ..         | ..                | ..                  | ..                  | 67                  | 502                 | 887                  | 1 321                 | 1 018                 | 1 424                 | 1 306                 | 2 424                 | 3 096                  | 3 388            | 2 378    | 4 428            | 1 373  | 1 797            | 3 346  | 5 691            | ..     | ..               | ..     | 7 099            | 4 610  | ..               | ..     |  |
| Foligno . . . . .            | 10 393 | 5 225                                                                                             | ..         | ..                | ..                  | ..                  | 452                 | 213                 | 424                  | 81                    | 276                   | 286                   | ..                    | ..                    | 1 609                  | 1 104            | 1 359    | 647              | 1 560  | 1 791            | 4 713  | 1 103            | ..     | ..               | ..     | ..               | ..     | ..               | ..     |  |
| Orvieto . . . . .            | 4 912  | 5 208                                                                                             | ..         | ..                | ..                  | ..                  | 399                 | 622                 | 1 406                | 1 217                 | 228                   | 321                   | 143                   | 712                   | 690                    | 825              | ..       | ..               | 2 046  | 1 411            | ..     | ..               | ..     | ..               | ..     | ..               | ..     | ..               | ..     |  |
| Rieti . . . . .              | 14 240 | 6 722                                                                                             | 157        | 63                | 1 700               | 439                 | 7 146               | 3 415               | 1 625                | 641                   | 1 201                 | 1 139                 | ..                    | ..                    | ..                     | ..               | ..       | ..               | 2 411  | 1 025            | ..     | ..               | ..     | ..               | ..     | ..               | ..     | ..               | ..     |  |
| Spoleto . . . . .            | 10 986 | 5 579                                                                                             | ..         | ..                | 763                 | 87                  | 720                 | 382                 | 867                  | 581                   | 603                   | 122                   | 1 147                 | 640                   | 3 549                  | 1 908            | ..       | ..               | ..     | ..               | 3 337  | 1 859            | ..     | ..               | ..     | ..               | ..     | ..               | ..     |  |
| Terni . . . . .              | 13 231 | 8 866                                                                                             | 173        | 24                | 292                 | 126                 | 1 918               | 797                 | 1 301                | 843                   | 1 107                 | 1 844                 | 338                   | 539                   | 1 410                  | 1 561            | 1 231    | 1 334            | ..     | ..               | ..     | ..               | 5 461  | 1 798            | ..     | ..               | ..     | ..               | ..     |  |
| Pesaro . . . . .             | 13 994 | 11 616                                                                                            | ..         | ..                | 50                  | 89                  | 1 599               | 2 503               | 1 449                | 1 814                 | 1 234                 | 1 958                 | 1 039                 | 835                   | 995                    | 903              | ..       | ..               | ..     | ..               | 7 628  | 3 514            | ..     | ..               | ..     | ..               | ..     | ..               | ..     |  |
| Urbino . . . . .             | 11 673 | 14 384                                                                                            | ..         | ..                | 358                 | 369                 | 1 609               | 2 823               | 1 293                | 1 480                 | 1 763                 | 2 711                 | 1 747                 | 1 851                 | 2 411                  | 1 890            | 1 036    | 1 273            | 1 456  | 1 987            | ..     | ..               | ..     | ..               | ..     | ..               | ..     | ..               | ..     |  |
| Piacenza . . . . .           | 23 883 | 15 151                                                                                            | ..         | ..                | ..                  | ..                  | ..                  | ..                  | 1 538                | 1 408                 | 3 542                 | 3 904                 | 2 196                 | 2 581                 | 7 637                  | 7 210            | ..       | ..               | ..     | ..               | ..     | ..               | 8 970  | 48               | ..     | ..               | ..     | ..               | ..     |  |
| Fiorenzuola d'Arda . . . . . | 4 559  | 10 491                                                                                            | ..         | ..                | ..                  | ..                  | 396                 | 21                  | 229                  | 670                   | 279                   | 1 122                 | 686                   | 1 220                 | 2 969                  | 7 458            | ..       | ..               | ..     | ..               | ..     | ..               | ..     | ..               | ..     | ..               | ..     | ..               | ..     |  |
| Pisa . . . . .               | 37 738 | 11 804                                                                                            | ..         | ..                | 98                  | 75                  | 135                 | 154                 | 932                  | 582                   | 2 113                 | 1 352                 | 702                   | 842                   | 6 965                  | 3 122            | 6 193    | 2 732            | ..     | ..               | 7 724  | 1 725            | ..     | ..               | ..     | 12 886           | 1 220  | ..               | ..     |  |
| Volterra . . . . .           | 11 953 | 5 511                                                                                             | ..         | ..                | ..                  | ..                  | 935                 | 389                 | 531                  | 372                   | 399                   | 302                   | 1 000                 | 817                   | 3 652                  | 2 199            | ..       | ..               | 5 436  | 1 432            | ..     | ..               | ..     | ..               | ..     | ..               | ..     | ..               | ..     |  |
| Porto Maurizio . . . . .     | 14 173 | 1 153                                                                                             | 3 253      | 64                | 4 014               | 437                 | 2 272               | 283                 | 702                  | 25                    | ..                    | ..                    | ..                    | ..                    | 3 932                  | 344              | ..       | ..               | ..     | ..               | ..     | ..               | ..     | ..               | ..     | ..               | ..     | ..               | ..     |  |
| San Remo . . . . .           | 21 772 | 2 138                                                                                             | 843        | 16                | 1 571               | 74                  | 4 415               | 614                 | 3 528                | 104                   | 847                   | 16                    | 1 037                 | 69                    | 1 202                  | 176              | 3 390    | 326              | ..     | ..               | 4 939  | 743              | ..     | ..               | ..     | ..               | ..     | ..               | ..     |  |
| Potenza . . . . .            | 34 913 | 2 150                                                                                             | ..         | ..                | 219                 | ..                  | 5 302               | 221                 | 7 198                | 133                   | 8 563                 | 174                   | 3 518                 | 23                    | 3 968                  | 718              | ..       | ..               | 6 145  | 881              | ..     | ..               | ..     | ..               | ..     | ..               | ..     | ..               | ..     |  |
| Lagonegro . . . . .          | 20 924 | 6 407                                                                                             | ..         | ..                | 1 098               | 47                  | 2 200               | 539                 | 6 683                | 1 255                 | 3 213                 | 1 165                 | 4 530                 | 1 153                 | 3 200                  | 2 248            | ..       | ..               | ..     | ..               | ..     | ..               | ..     | ..               | ..     | ..               | ..     | ..               | ..     |  |
| Matera . . . . .             | 28 228 | 921                                                                                               | ..         | ..                | ..                  | ..                  | 1 745               | 38                  | 2 054                | 110                   | 2 802                 | 50                    | 1 309                 | 15                    | 16 072                 | 708              | ..       | ..               | 4 246  | ..               | ..     | ..               | ..     | ..               | ..     | ..               | ..     | ..               | ..     |  |



Segue TAVOLA XI\*. — DIPENDENZA FRA LA GRANDEZZA DELLA POPOLAZIONE PRESENTE COMUNALE E LE CORRISPONDENTI FAMIGLIE IN AGGLOMERATE E SPARSE.

A. — Nei circondarii o distretti.

Numeri relativi a 100 famiglie.

| CIRCOSCRIZIONI               | F A M I G L I E                                                                                   |        |                  |                   |                     |                     |                     |                     |                      |                       |                       |                       |                       |                       |                        |              |                  |        |                  |        |                  |        |                  |        |                  |        |                  |        |    |    |
|------------------------------|---------------------------------------------------------------------------------------------------|--------|------------------|-------------------|---------------------|---------------------|---------------------|---------------------|----------------------|-----------------------|-----------------------|-----------------------|-----------------------|-----------------------|------------------------|--------------|------------------|--------|------------------|--------|------------------|--------|------------------|--------|------------------|--------|------------------|--------|----|----|
|                              | agglo-<br>merate                                                                                  | sparse | agglo-<br>merate | sparse            | agglo-<br>merate    | sparse              | agglo-<br>merate    | sparse              | agglo-<br>merate     | sparse                | agglo-<br>merate      | sparse                | agglo-<br>merate      | sparse                | agglo-<br>merate       | sparse       | agglo-<br>merate | sparse | agglo-<br>merate | sparse | agglo-<br>merate | sparse | agglo-<br>merate | sparse | agglo-<br>merate | sparse | agglo-<br>merate | sparse |    |    |
|                              | nei comuni che fanno parte della circoscrizione che si considera ed hanno popolazione complessiva |        |                  |                   |                     |                     |                     |                     |                      |                       |                       |                       |                       |                       |                        |              |                  |        |                  |        |                  |        |                  |        |                  |        |                  |        |    |    |
|                              | Nella<br>circoscrizione<br>che<br>si considera                                                    |        | fino a 500       | da 501<br>a 1 000 | da 1 001<br>a 2 000 | da 2 001<br>a 3 000 | da 3 001<br>a 4 000 | da 4 001<br>a 5 000 | da 5 001<br>a 10 000 | da 10 001<br>a 15 000 | da 15 001<br>a 20 000 | da 20 001<br>a 30 000 | da 30 001<br>a 40 000 | da 40 001<br>a 50 000 | da 50 001<br>a 100 000 | da 100 001 — | abitanti         |        |                  |        |                  |        |                  |        |                  |        |                  |        |    |    |
| Corleone . . . . .           | 99.0                                                                                              | 1.0    | ..               | ..                | ..                  | ..                  | ..                  | 97.0                | 3.0                  | 100.0                 | ..                    | 95.5                  | 4.5                   | 99.6                  | 0.4                    | ..           | ..               | 99.8   | 0.2              | ..     | ..               | ..     | ..               | ..     | ..               | ..     | ..               | ..     | .. | .. |
| Termini Imerese . . . . .    | 97.8                                                                                              | 2.2    | ..               | ..                | ..                  | ..                  | 89.7                | 10.3                | 100.0                | ..                    | 96.8                  | 3.2                   | 96.6                  | 3.4                   | 97.6                   | 2.4          | 99.0             | 1.0    | 99.2             | 0.8    | ..               | ..     | ..               | ..     | ..               | ..     | ..               | ..     | .. | .. |
| Parma . . . . .              | 56.1                                                                                              | 43.9   | ..               | ..                | ..                  | ..                  | ..                  | 32.1                | 67.9                 | 48.7                  | 51.3                  | 43.5                  | 56.5                  | 29.6                  | 70.4                   | 12.8         | 87.2             | ..     | ..               | ..     | ..               | ..     | ..               | ..     | ..               | 98.7   | 1.3              | ..     | .. |    |
| Borgo San Donnino . . . . .  | 33.3                                                                                              | 66.7   | ..               | ..                | ..                  | ..                  | ..                  | 48.0                | 52.0                 | 33.8                  | 66.2                  | 10.4                  | 89.6                  | 28.8                  | 71.2                   | 44.7         | 55.3             | ..     | ..               | ..     | ..               | ..     | ..               | ..     | ..               | ..     | ..               | ..     | .. |    |
| Borgotaro . . . . .          | 56.5                                                                                              | 43.5   | ..               | ..                | ..                  | ..                  | ..                  | 61.7                | 38.3                 | 68.8                  | 31.2                  | ..                    | ..                    | 52.1                  | 47.9                   | ..           | ..               | ..     | ..               | ..     | ..               | ..     | ..               | ..     | ..               | ..     | ..               | ..     | .. |    |
| Pavia . . . . .              | 79.6                                                                                              | 20.4   | 73.1             | 27.9              | 79.1                | 20.9                | 71.5                | 28.5                | 67.9                 | 32.1                  | 81.3                  | 18.7                  | 88.1                  | 11.9                  | ..                     | ..           | ..               | ..     | ..               | ..     | 90.0             | 10.0   | ..               | ..     | ..               | ..     | ..               | ..     | .. |    |
| Bobbio . . . . .             | 70.2                                                                                              | 29.8   | 81.5             | 18.5              | 78.0                | 22.0                | 76.1                | 23.9                | 39.2                 | 60.8                  | 77.1                  | 22.9                  | 59.2                  | 40.8                  | ..                     | ..           | ..               | ..     | ..               | ..     | ..               | ..     | ..               | ..     | ..               | ..     | ..               | ..     | .. |    |
| Mortara . . . . .            | 80.6                                                                                              | 19.4   | 96.8             | 3.2               | 76.6                | 23.4                | 84.1                | 15.9                | 75.4                 | 24.6                  | 82.5                  | 17.5                  | 81.2                  | 18.8                  | 88.7                   | 11.3         | 68.7             | 31.3   | ..               | ..     | 73.1             | 26.9   | ..               | ..     | ..               | ..     | ..               | ..     | .. |    |
| Voghera . . . . .            | 68.5                                                                                              | 31.5   | 54.2             | 45.8              | 54.5                | 45.5                | 65.7                | 34.3                | 64.0                 | 36.0                  | 52.7                  | 47.3                  | ..                    | ..                    | 77.3                   | 22.7         | ..               | ..     | ..               | ..     | 85.2             | 14.8   | ..               | ..     | ..               | ..     | ..               | ..     | .. |    |
| Perugia . . . . .            | 44.6                                                                                              | 55.4   | ..               | ..                | ..                  | ..                  | 11.8                | 88.2                | 40.2                 | 59.8                  | 41.7                  | 58.3                  | 35.0                  | 65.0                  | 47.7                   | 52.3         | 34.9             | 65.1   | 43.3             | 56.7   | 37.0             | 63.0   | ..               | ..     | ..               | 60.6   | 39.4             | ..     | .. |    |
| Foligno . . . . .            | 66.5                                                                                              | 33.5   | ..               | ..                | ..                  | ..                  | 68.0                | 32.0                | 84.0                 | 16.0                  | 49.1                  | 50.9                  | ..                    | ..                    | 59.3                   | 40.7         | 67.7             | 32.3   | 46.6             | 53.4   | 81.0             | 19.0   | ..               | ..     | ..               | ..     | ..               | ..     | .. |    |
| Orvieto . . . . .            | 48.5                                                                                              | 51.5   | ..               | ..                | ..                  | ..                  | 39.1                | 60.9                | 51.6                 | 48.4                  | 41.5                  | 58.5                  | 16.7                  | 83.3                  | 45.5                   | 54.5         | ..               | ..     | 59.2             | 40.8   | ..               | ..     | ..               | ..     | ..               | ..     | ..               | ..     | .. |    |
| Rieti . . . . .              | 67.9                                                                                              | 32.1   | 71.4             | 28.6              | 79.5                | 20.5                | 67.7                | 32.3                | 71.7                 | 28.3                  | 51.3                  | 48.7                  | ..                    | ..                    | ..                     | ..           | ..               | ..     | 70.2             | 29.8   | ..               | ..     | ..               | ..     | ..               | ..     | ..               | ..     | .. |    |
| Spoletto . . . . .           | 66.3                                                                                              | 33.7   | ..               | ..                | 89.8                | 10.2                | 65.3                | 34.7                | 59.9                 | 40.1                  | 83.2                  | 16.8                  | 64.2                  | 35.8                  | 65.0                   | 35.0         | ..               | ..     | ..               | ..     | 64.2             | 35.8   | ..               | ..     | ..               | ..     | ..               | ..     | .. |    |
| Terni . . . . .              | 59.9                                                                                              | 40.1   | 87.8             | 12.2              | 69.9                | 30.1                | 70.6                | 29.4                | 60.7                 | 39.3                  | 37.5                  | 62.5                  | 38.5                  | 61.5                  | 47.5                   | 52.5         | 48.0             | 52.0   | ..               | ..     | ..               | ..     | 75.2             | 24.8   | ..               | ..     | ..               | ..     | .. |    |
| Pesaro . . . . .             | 54.6                                                                                              | 45.4   | ..               | ..                | 36.0                | 64.0                | 39.0                | 61.0                | 44.4                 | 55.6                  | 38.7                  | 61.3                  | 55.4                  | 44.6                  | 52.4                   | 47.6         | ..               | ..     | ..               | ..     | 68.5             | 31.5   | ..               | ..     | ..               | ..     | ..               | ..     | .. |    |
| Urbino . . . . .             | 44.8                                                                                              | 55.2   | ..               | ..                | 49.2                | 50.8                | 36.3                | 63.7                | 46.6                 | 53.4                  | 39.4                  | 60.6                  | 48.6                  | 51.4                  | 56.1                   | 43.9         | 44.9             | 55.1   | 42.3             | 57.7   | ..               | ..     | ..               | ..     | ..               | ..     | ..               | ..     | .. |    |
| Piacenza . . . . .           | 61.2                                                                                              | 38.8   | ..               | ..                | ..                  | ..                  | ..                  | 52.2                | 47.8                 | 47.6                  | 52.4                  | 46.0                  | 54.0                  | 51.4                  | 48.6                   | ..           | ..               | ..     | ..               | ..     | 99.5             | 0.5    | ..               | ..     | ..               | ..     | ..               | ..     | .. |    |
| Fiorenzuola d'Arda . . . . . | 30.3                                                                                              | 69.7   | ..               | ..                | ..                  | ..                  | 95.0                | 5.0                 | 25.5                 | 74.5                  | 19.9                  | 80.1                  | 36.0                  | 64.0                  | 28.5                   | 71.5         | ..               | ..     | ..               | ..     | ..               | ..     | ..               | ..     | ..               | ..     | ..               | ..     | .. |    |
| Pisa . . . . .               | 76.2                                                                                              | 23.8   | ..               | ..                | 56.6                | 43.4                | 46.7                | 53.3                | 61.6                 | 38.4                  | 61.0                  | 39.0                  | 45.5                  | 54.5                  | 69.0                   | 31.0         | 69.4             | 30.6   | ..               | ..     | 81.7             | 18.3   | ..               | ..     | ..               | 91.4   | 8.6              | ..     | .. |    |
| Volterra . . . . .           | 68.4                                                                                              | 31.6   | ..               | ..                | ..                  | ..                  | 70.6                | 29.4                | 58.8                 | 41.2                  | 56.9                  | 43.1                  | 55.0                  | 45.0                  | 62.4                   | 37.6         | ..               | ..     | 79.1             | 20.9   | ..               | ..     | ..               | ..     | ..               | ..     | ..               | ..     | .. |    |
| Porto Maurizio . . . . .     | 92.5                                                                                              | 7.5    | 98.1             | 1.9               | 90.2                | 9.8                 | 88.9                | 11.1                | 96.6                 | 3.4                   | ..                    | ..                    | ..                    | ..                    | 92.0                   | 8.0          | ..               | ..     | ..               | ..     | ..               | ..     | ..               | ..     | ..               | ..     | ..               | ..     | .. |    |
| San Remo . . . . .           | 91.1                                                                                              | 8.9    | 98.1             | 1.9               | 95.5                | 4.5                 | 87.8                | 12.2                | 97.1                 | 2.9                   | 98.1                  | 1.9                   | 93.8                  | 6.2                   | 87.2                   | 12.8         | 91.2             | 8.8    | ..               | ..     | 86.9             | 13.1   | ..               | ..     | ..               | ..     | ..               | ..     | .. |    |
| Potenza . . . . .            | 94.2                                                                                              | 5.8    | ..               | ..                | 100.0               | ..                  | 96.0                | 4.0                 | 98.2                 | 1.8                   | 98.0                  | 2.0                   | 99.4                  | 0.6                   | 84.7                   | 15.3         | ..               | ..     | 87.5             | 12.5   | ..               | ..     | ..               | ..     | ..               | ..     | ..               | ..     | .. |    |
| Lagonegro . . . . .          | 76.6                                                                                              | 23.4   | ..               | ..                | 95.9                | 4.1                 | 80.3                | 19.7                | 84.2                 | 15.8                  | 73.4                  | 26.6                  | 79.7                  | 20.3                  | 58.7                   | 41.3         | ..               | ..     | ..               | ..     | ..               | ..     | ..               | ..     | ..               | ..     | ..               | ..     | .. |    |
| Matera . . . . .             | 96.8                                                                                              | 3.2    | ..               | ..                | ..                  | ..                  | 97.9                | 2.1                 | 94.9                 | 5.1                   | 98.2                  | 1.8                   | 98.9                  | 1.1                   | 95.8                   | 4.2          | ..               | ..     | 100.0            | ..     | ..               | ..     | ..               | ..     | ..               | ..     | ..               | ..     | .. |    |



A. — Nei circondarii o distretti.

Numeri relativi a 100 famiglie.

| CIRCOSCRIZIONI                | F A M I G L I E                                                                                   |        |              |                |                  |                  |                  |                  |                   |                    |                    |                    |                    |                    |                     |              |              |        |              |        |              |        |              |        |              |        |              |        |     |
|-------------------------------|---------------------------------------------------------------------------------------------------|--------|--------------|----------------|------------------|------------------|------------------|------------------|-------------------|--------------------|--------------------|--------------------|--------------------|--------------------|---------------------|--------------|--------------|--------|--------------|--------|--------------|--------|--------------|--------|--------------|--------|--------------|--------|-----|
|                               | agglo-merate                                                                                      | sparse | agglo-merate | sparse         | agglo-merate     | sparse           | agglo-merate     | sparse           | agglo-merate      | sparse             | agglo-merate       | sparse             | agglo-merate       | sparse             | agglo-merate        | sparse       | agglo-merate | sparse | agglo-merate | sparse | agglo-merate | sparse | agglo-merate | sparse | agglo-merate | sparse | agglo-merate | sparse |     |
|                               | nei comuni che fanno parte della circoscrizione che si considera ed hanno popolazione complessiva |        |              |                |                  |                  |                  |                  |                   |                    |                    |                    |                    |                    |                     |              |              |        |              |        |              |        |              |        |              |        |              |        |     |
|                               | Nella circoscrizione che si considera                                                             |        | fino a 500   | da 501 a 1 000 | da 1 001 a 2 000 | da 2 001 a 3 000 | da 3 001 a 4 000 | da 4 001 a 5 000 | da 5 001 a 10 000 | da 10 001 a 15 000 | da 15 001 a 20 000 | da 20 001 a 30 000 | da 30 001 a 40 000 | da 40 001 a 50 000 | da 50 001 a 100 000 | da 100 001 — | abitanti     |        |              |        |              |        |              |        |              |        |              |        |     |
| Melfi . . . . .               | 94.8                                                                                              | 5.7    | ..           | ..             | ..               | ..               | 91.2             | 8.8              | 94.9              | 5.1                | 99.0               | 1.0                | 91.2               | 8.8                | 92.3                | 7.7          | 96.0         | 4.0    | ..           | ..     | ..           | ..     | ..           | ..     | ..           | ..     | ..           | ..     | ..  |
| Ravenna . . . . .             | 57.3                                                                                              | 42.7   | ..           | ..             | ..               | ..               | ..               | ..               | ..                | ..                 | ..                 | ..                 | ..                 | ..                 | 40.9                | 59.1         | 47.7         | 52.3   | ..           | ..     | ..           | ..     | ..           | ..     | ..           | 62.6   | 37.4         | ..     | ..  |
| Faenza . . . . .              | 54.1                                                                                              | 45.9   | ..           | ..             | ..               | ..               | ..               | ..               | 33.1              | 66.9               | 41.4               | 58.6               | 37.9               | 62.1               | 37.1                | 62.9         | 44.0         | 56.0   | ..           | ..     | ..           | ..     | ..           | ..     | 65.4         | 34.6   | ..           | ..     | ..  |
| Lugo . . . . .                | 57.5                                                                                              | 42.5   | ..           | ..             | ..               | ..               | 50.0             | 50.0             | ..                | ..                 | ..                 | ..                 | ..                 | ..                 | 48.8                | 51.2         | ..           | ..     | 67.7         | 32.3   | 61.0         | 39.0   | ..           | ..     | ..           | ..     | ..           | ..     | ..  |
| Reggio di Calabria . . . . .  | 80.5                                                                                              | 19.5   | ..           | ..             | 94.0             | 6.0              | 85.8             | 14.2             | 73.4              | 26.6               | 91.3               | 8.7                | 70.0               | 30.0               | 74.2                | 25.8         | 98.9         | 1.1    | ..           | ..     | ..           | ..     | ..           | ..     | 83.8         | 16.2   | ..           | ..     | ..  |
| Gerace Marina . . . . .       | 64.3                                                                                              | 25.7   | ..           | ..             | 97.1             | 2.9              | 92.9             | 7.1              | 80.2              | 19.8               | 88.1               | 11.9               | 71.7               | 28.3               | 68.9                | 31.1         | 54.6         | 45.4   | ..           | ..     | ..           | ..     | ..           | ..     | ..           | ..     | ..           | ..     | ..  |
| Palmi . . . . .               | 92.6                                                                                              | 7.4    | ..           | ..             | 95.2             | 4.8              | 94.1             | 5.9              | 94.2              | 5.8                | 94.7               | 5.3                | 88.9               | 11.1               | 92.7                | 7.3          | 91.0         | 9.0    | ..           | ..     | ..           | ..     | ..           | ..     | ..           | ..     | ..           | ..     | ..  |
| Reggio nell'Emilia . . . . .  | 37.6                                                                                              | 62.4   | ..           | ..             | ..               | ..               | ..               | ..               | 92.9              | 7.1                | 57.6               | 42.4               | 24.0               | 76.0               | 32.9                | 67.1         | 62.0         | 38.0   | 27.1         | 72.9   | ..           | ..     | ..           | ..     | ..           | 39.1   | 60.9         | ..     | ..  |
| Guastalla . . . . .           | 31.8                                                                                              | 68.2   | ..           | ..             | ..               | ..               | ..               | ..               | ..                | ..                 | 15.7               | 84.3               | 29.1               | 70.9               | 32.8                | 67.2         | 39.6         | 60.4   | ..           | ..     | ..           | ..     | ..           | ..     | ..           | ..     | ..           | ..     | ..  |
| Roma . . . . .                | 92.6                                                                                              | 7.4    | ..           | ..             | 96.2             | 3.8              | 93.6             | 6.4              | 84.7              | 15.3               | 93.2               | 6.8                | 92.1               | 7.9                | 87.3                | 12.7         | 93.0         | 7.0    | ..           | ..     | ..           | ..     | ..           | ..     | ..           | ..     | ..           | 93.6   | 6.4 |
| Civitavecchia . . . . .       | 87.7                                                                                              | 12.3   | ..           | ..             | ..               | ..               | 92.7             | 7.3              | 79.1              | 20.9               | 97.6               | 2.4                | 93.5               | 6.5                | 87.8                | 12.2         | ..           | ..     | 85.8         | 14.2   | ..           | ..     | ..           | ..     | ..           | ..     | ..           | ..     | ..  |
| Frosinone . . . . .           | 59.6                                                                                              | 40.4   | ..           | ..             | 85.2             | 14.8             | 68.8             | 31.2             | 86.2              | 13.8               | 68.5               | 31.5               | 54.9               | 45.1               | 57.5                | 42.5         | 48.6         | 51.4   | 36.6         | 63.4   | ..           | ..     | ..           | ..     | ..           | ..     | ..           | ..     | ..  |
| Velletri . . . . .            | 79.3                                                                                              | 20.7   | ..           | ..             | 98.6             | 1.4              | 92.2             | 7.8              | 96.8              | 3.2                | 52.6               | 47.4               | ..                 | ..                 | 91.4                | 8.6          | 62.1         | 37.9   | ..           | ..     | 74.0         | 26.0   | ..           | ..     | ..           | ..     | ..           | ..     | ..  |
| Viterbo . . . . .             | 86.7                                                                                              | 13.3   | 92.1         | 7.9            | 91.8             | 8.2              | 87.9             | 12.1             | 92.4              | 7.6                | 91.2               | 8.8                | 86.0               | 14.0               | 81.4                | 18.6         | ..           | ..     | ..           | ..     | 82.7         | 17.3   | ..           | ..     | ..           | ..     | ..           | ..     | ..  |
| <b>Rovigo</b> . . . . .       | 57.1                                                                                              | 42.9   | ..           | ..             | ..               | ..               | 45.7             | 54.3             | 47.8              | 52.2               | 27.3               | 72.7               | 68.4               | 31.6               | ..                  | ..           | 94.2         | 5.8    | ..           | ..     | ..           | ..     | ..           | ..     | ..           | ..     | ..           | ..     | ..  |
| Adria . . . . .               | 32.1                                                                                              | 67.9   | ..           | ..             | ..               | ..               | ..               | ..               | 20.8              | 79.2               | 59.2               | 40.8               | 40.6               | 59.4               | 21.8                | 78.2         | 11.8         | 88.2   | 57.1         | 42.9   | ..           | ..     | ..           | ..     | ..           | ..     | ..           | ..     | ..  |
| Badia Polesine . . . . .      | 31.3                                                                                              | 68.7   | ..           | ..             | ..               | ..               | 20.7             | 79.3             | 38.6              | 61.4               | ..                 | ..                 | 9.8                | 90.2               | 43.2                | 56.8         | ..           | ..     | ..           | ..     | ..           | ..     | ..           | ..     | ..           | ..     | ..           | ..     | ..  |
| Lendinara . . . . .           | 38.8                                                                                              | 61.2   | ..           | ..             | ..               | ..               | 42.5             | 57.5             | 29.9              | 70.1               | 33.3               | 66.7               | ..                 | ..                 | 48.3                | 51.7         | ..           | ..     | ..           | ..     | ..           | ..     | ..           | ..     | ..           | ..     | ..           | ..     | ..  |
| Massa Superiore . . . . .     | 28.0                                                                                              | 72.0   | ..           | ..             | ..               | ..               | 16.3             | 83.7             | 68.8              | 31.2               | 33.8               | 65.2               | 27.5               | 72.5               | 5.4                 | 94.6         | ..           | ..     | ..           | ..     | ..           | ..     | ..           | ..     | ..           | ..     | ..           | ..     | ..  |
| Occhiobello . . . . .         | 39.9                                                                                              | 60.1   | ..           | ..             | ..               | ..               | 34.9             | 65.1             | 10.2              | 89.8               | 27.6               | 72.4               | 62.3               | 37.7               | 44.0                | 56.0         | ..           | ..     | ..           | ..     | ..           | ..     | ..           | ..     | ..           | ..     | ..           | ..     | ..  |
| Polesella . . . . .           | 60.5                                                                                              | 39.5   | ..           | ..             | ..               | ..               | 26.2             | 73.8             | 60.0              | 40.0               | 68.6               | 31.4               | 74.1               | 25.9               | ..                  | ..           | ..           | ..     | ..           | ..     | ..           | ..     | ..           | ..     | ..           | ..     | ..           | ..     | ..  |
| Salerno . . . . .             | 83.9                                                                                              | 16.1   | ..           | ..             | 86.9             | 13.1             | 84.5             | 15.5             | 93.1              | 6.9                | 85.1               | 14.9               | 95.9               | 4.1                | 83.5                | 16.5         | 85.5         | 14.5   | 82.4         | 17.6   | 84.2         | 15.8   | ..           | ..     | 73.8         | 26.2   | ..           | ..     | ..  |
| Campagna . . . . .            | 85.8                                                                                              | 14.2   | ..           | ..             | 95.6             | 4.4              | 98.0             | 2.0              | 86.7              | 13.3               | 90.9               | 9.1                | 91.8               | 8.2                | 69.4                | 30.6         | 79.3         | 20.7   | ..           | ..     | ..           | ..     | ..           | ..     | ..           | ..     | ..           | ..     | ..  |
| Sala Consilina . . . . .      | 88.1                                                                                              | 11.9   | ..           | ..             | 90.3             | 9.7              | 96.7             | 3.3              | 87.2              | 12.8               | 91.1               | 8.9                | 78.0               | 22.0               | 86.5                | 13.5         | ..           | ..     | ..           | ..     | ..           | ..     | ..           | ..     | ..           | ..     | ..           | ..     | ..  |
| Vallo della Lucania . . . . . | 87.5                                                                                              | 12.5   | ..           | ..             | 90.4             | 9.6              | 92.9             | 7.1              | 89.3              | 10.7               | 78.3               | 21.7               | ..                 | ..                 | 70.0                | 30.0         | ..           | ..     | ..           | ..     | ..           | ..     | ..           | ..     | ..           | ..     | ..           | ..     | ..  |
| Sassari . . . . .             | 89.6                                                                                              | 10.4   | 89.9         | 10.1           | 92.9             | 7.1              | 96.7             | 3.3              | 79.5              | 20.5               | 91.8               | 8.2                | ..                 | ..                 | 97.3                | 2.7          | ..           | ..     | ..           | ..     | ..           | ..     | ..           | ..     | 85.4         | 14.6   | ..           | ..     | ..  |

Segue TAVOLA XI\*. — DIPENDENZA FRA LA GRANDEZZA DELLA POPOLAZIONE PRESENTE COMUNALE E LA RIPARTIZIONE DELLE CORRISPONDENTI FAMIGLIE IN AGGLOMERATE E SPARSE.

A. — Nei circondarii o distretti.

Numeri assoluti.

| CIRCOSCRIZIONI                | F A M I G L I E                                                                                   |            |                |                  |                  |                  |                  |                   |                    |                    |                    |                    |                    |                     |              |          |              |        |              |        |              |        |              |        |              |        |              |        |         |
|-------------------------------|---------------------------------------------------------------------------------------------------|------------|----------------|------------------|------------------|------------------|------------------|-------------------|--------------------|--------------------|--------------------|--------------------|--------------------|---------------------|--------------|----------|--------------|--------|--------------|--------|--------------|--------|--------------|--------|--------------|--------|--------------|--------|---------|
|                               | agglo-merate                                                                                      | sparse     | agglo-merate   | sparse           | agglo-merate     | sparse           | agglo-merate     | sparse            | agglo-merate       | sparse             | agglo-merate       | sparse             | agglo-merate       | sparse              | agglo-merate | sparse   | agglo-merate | sparse | agglo-merate | sparse | agglo-merate | sparse | agglo-merate | sparse | agglo-merate | sparse | agglo-merate | sparse |         |
|                               | nei comuni che fanno parte della circoscrizione che si considera ed hanno popolazione complessiva |            |                |                  |                  |                  |                  |                   |                    |                    |                    |                    |                    |                     |              |          |              |        |              |        |              |        |              |        |              |        |              |        |         |
|                               | Nella circoscrizione che si considera                                                             | fino a 500 | da 501 a 1 000 | da 1 001 a 2 000 | da 2 001 a 3 000 | da 3 001 a 4 000 | da 4 001 a 5 000 | da 5 001 a 10 000 | da 10 001 a 15 000 | da 15 001 a 20 000 | da 20 001 a 30 000 | da 30 001 a 40 000 | da 40 001 a 50 000 | da 50 001 a 100 000 | da 100 001 — | abitanti |              |        |              |        |              |        |              |        |              |        |              |        |         |
| Alghero . . . . .             | 11 416                                                                                            | 220        | 99             | 2                | 1 136            | 16               | 3 007            | 9                 | ..                 | ..                 | 833                | 8                  | 1 061              | 3                   | 2 844        | 72       | 2 436        | 110    | ..           | ..     | ..           | ..     | ..           | ..     | ..           | ..     | ..           | ..     | ..      |
| Nuoro . . . . .               | 15 509                                                                                            | 702        | 105            | ..               | 856              | 11               | 2 913            | 90                | 3 797              | 54                 | 2 514              | 502                | 2 753              | 12                  | 2 571        | 33       | ..           | ..     | ..           | ..     | ..           | ..     | ..           | ..     | ..           | ..     | ..           | ..     | ..      |
| Ozieri . . . . .              | 9 883                                                                                             | 1 227      | 100            | 1                | 517              | 39               | 1 708            | 198               | 3 148              | 529                | 921                | ..                 | 1 501              | 364                 | 1 988        | 96       | ..           | ..     | ..           | ..     | ..           | ..     | ..           | ..     | ..           | ..     | ..           | ..     | ..      |
| Tempio Pausania . . . . .     | 6 383                                                                                             | 3 886      | ..             | ..               | ..               | ..               | 212              | 360               | 925                | 267                | 235                | 596                | 516                | 422                 | 878          | 389      | 1 767        | 185    | 1 850        | 1 717  | ..           | ..     | ..           | ..     | ..           | ..     | ..           | ..     | ..      |
| Siena . . . . .               | 17 084                                                                                            | 11 779     | ..             | ..               | ..               | ..               | ..               | ..                | 260                | 234                | 1 795              | 1 237              | 2 281              | 2 248               | 4 317        | 4 401    | 1 816        | 1 713  | ..           | ..     | ..           | ..     | ..           | ..     | 6 615        | 1 946  | ..           | ..     | ..      |
| Montepulciano . . . . .       | 8 307                                                                                             | 6 595      | ..             | ..               | ..               | ..               | ..               | ..                | 1 216              | 849                | 671                | 642                | 2 679              | 1 120               | 2 380        | 2 538    | ..           | ..     | 1 361        | 1 446  | ..           | ..     | ..           | ..     | ..           | ..     | ..           | ..     | ..      |
| Siracusa . . . . .            | 33 368                                                                                            | 2 068      | ..             | ..               | ..               | ..               | ..               | ..                | ..                 | ..                 | 1 058              | ..                 | ..                 | ..                  | 1 795        | 212      | 17 692       | 524    | ..           | ..     | 4 658        | 424    | ..           | ..     | 8 165        | 908    | ..           | ..     | ..      |
| Modica . . . . .              | 49 054                                                                                            | 3 800      | ..             | ..               | ..               | ..               | ..               | ..                | ..                 | ..                 | 887                | 24                 | 958                | 150                 | 6 172        | 726      | 5 177        | 630    | ..           | ..     | 10 763       | 497    | 14 679       | 851    | ..           | ..     | 10 418       | 922    | ..      |
| Noto . . . . .                | 21 690                                                                                            | 3 031      | ..             | ..               | ..               | ..               | ..               | ..                | 1 390              | 12                 | ..                 | ..                 | 2 814              | 24                  | ..           | ..       | 5 480        | 222    | 7 780        | 138    | ..           | ..     | 4 235        | 2 635  | ..           | ..     | ..           | ..     | ..      |
| Sondrio . . . . .             | 22 682                                                                                            | 5 607      | 759            | 55               | 2 495            | 550              | 7 924            | 2 206             | 3 130              | 961                | 3 616              | 766                | 1 005              | 81                  | 3 753        | 988      | ..           | ..     | ..           | ..     | ..           | ..     | ..           | ..     | ..           | ..     | ..           | ..     | ..      |
| Teramo . . . . .              | 18 119                                                                                            | 16 813     | ..             | ..               | ..               | ..               | 1 357            | 1 063             | 1 787              | 1 025              | 1 980              | 3 115              | 2 633              | 2 398               | 6 138        | 6 604    | 1 132        | 1 193  | ..           | ..     | 3 092        | 1 415  | ..           | ..     | ..           | ..     | ..           | ..     | ..      |
| Penne . . . . .               | 12 273                                                                                            | 13 264     | ..             | ..               | 76               | 133              | 1 832            | 2 007             | 1 611              | 2 430              | 2 635              | 3 279              | 643                | 1 324               | 3 655        | 3 306    | 1 821        | 785    | ..           | ..     | ..           | ..     | ..           | ..     | ..           | ..     | ..           | ..     | ..      |
| Torino . . . . .              | 170 142                                                                                           | 20 285     | 523            | 133              | 4 049            | 1 241            | 8 061            | 3 464             | 10 279             | 4 895              | 5 729              | 4 189              | 3 118              | 973                 | 13 321       | 3 263    | 6 938        | 1 357  | 2 836        | 767    | ..           | ..     | ..           | ..     | ..           | ..     | ..           | ..     | 115 288 |
| Aosta . . . . .               | 14 212                                                                                            | 4 894      | 781            | 130              | 3 714            | 1 631            | 6 603            | 2 090             | 1 520              | 732                | ..                 | ..                 | ..                 | ..                  | 1 594        | 311      | ..           | ..     | ..           | ..     | ..           | ..     | ..           | ..     | ..           | ..     | ..           | ..     | ..      |
| Ivrea . . . . .               | 32 426                                                                                            | 9 458      | 1 973          | 588              | 4 769            | 1 313            | 10 318           | 2 522             | 4 943              | 1 091              | 1 680              | 855                | 3 851              | 766                 | 3 104        | 1 389    | 1 788        | 934    | ..           | ..     | ..           | ..     | ..           | ..     | ..           | ..     | ..           | ..     | ..      |
| Pinerolo . . . . .            | 18 165                                                                                            | 11 505     | 182            | 427              | 1 367            | 1 392            | 3 919            | 3 121             | 3 536              | 2 127              | 256                | 525                | ..                 | ..                  | 5 070        | 3 164    | ..           | ..     | 3 835        | 749    | ..           | ..     | ..           | ..     | ..           | ..     | ..           | ..     | ..      |
| Susa . . . . .                | 17 882                                                                                            | 3 840      | 734            | 35               | 1 391            | 303              | 6 284            | 804               | 5 049              | 516                | 228                | 578                | 1 833              | 454                 | 1 068        | 38       | 1 275        | 1 112  | ..           | ..     | ..           | ..     | ..           | ..     | ..           | ..     | ..           | ..     | ..      |
| Trapani . . . . .             | 22 990                                                                                            | 17 728     | ..             | ..               | ..               | ..               | ..               | ..                | ..                 | ..                 | ..                 | ..                 | ..                 | ..                  | 3 479        | 1 764    | ..           | ..     | ..           | ..     | 2 079        | 4 567  | ..           | ..     | ..           | ..     | 17 432       | 11 397 | ..      |
| Alcamo . . . . .              | 20 780                                                                                            | 32         | ..             | ..               | ..               | ..               | ..               | ..                | 880                | ..                 | 868                | ..                 | ..                 | ..                  | 4 687        | 11       | 2 638        | 21     | 4 094        | ..     | ..           | ..     | 7 613        | ..     | ..           | ..     | ..           | ..     | ..      |
| Mazara del Vallo . . . . .    | 20 953                                                                                            | 2 320      | ..             | ..               | ..               | ..               | ..               | ..                | ..                 | ..                 | ..                 | ..                 | ..                 | ..                  | 4 074        | 47       | 3 781        | 39     | 2 798        | 1 471  | 10 300       | 763    | ..           | ..     | ..           | ..     | ..           | ..     | ..      |
| Treviso . . . . .             | 11 356                                                                                            | 9 233      | ..             | ..               | ..               | ..               | 22               | 267               | 474                | 529                | 247                | 1 016              | 1 457              | 2 428               | 2 154        | 3 531    | 181          | 1 051  | ..           | ..     | ..           | ..     | ..           | ..     | 6 821        | 411    | ..           | ..     | ..      |
| Asolo . . . . .               | 2 601                                                                                             | 3 774      | ..             | ..               | ..               | ..               | 260              | 241               | 716                | 159                | 1 120              | 1 737              | 228                | 937                 | 277          | 700      | ..           | ..     | ..           | ..     | ..           | ..     | ..           | ..     | ..           | ..     | ..           | ..     | ..      |
| Castelfranco Veneto . . . . . | 2 957                                                                                             | 2 885      | ..             | ..               | ..               | ..               | ..               | ..                | ..                 | ..                 | 222                | 269                | ..                 | ..                  | 1 579        | 1 703    | 1 156        | 913    | ..           | ..     | ..           | ..     | ..           | ..     | ..           | ..     | ..           | ..     | ..      |
| Conegliano . . . . .          | 4 102                                                                                             | 4 945      | ..             | ..               | ..               | ..               | 190              | 100               | 76                 | 273                | 451                | 1 001              | 1 549              | 2 032               | 621          | 761      | 1 215        | 775    | ..           | ..     | ..           | ..     | ..           | ..     | ..           | ..     | ..           | ..     | ..      |
| Montebelluna . . . . .        | 2 700                                                                                             | 5 083      | ..             | ..               | ..               | ..               | ..               | ..                | 344                | 554                | ..                 | ..                 | 591                | 667                 | 1 406        | 2 382    | 359          | 1 480  | ..           | ..     | ..           | ..     | ..           | ..     | ..           | ..     | ..           | ..     | ..      |
| Oderzo . . . . .              | 2 065                                                                                             | 5 792      | ..             | ..               | 96               | 36               | ..               | 212               | 462                | 274                | 314                | 1 148              | 259                | 1 720               | 934          | 2 402    | ..           | ..     | ..           | ..     | ..           | ..     | ..           | ..     | ..           | ..     | ..           | ..     | ..      |

Segue TAVOLA XI\*. — DIPENDENZA FRA LA GRANDEZZA DELLA POPOLAZIONE PRESENTE COMUNALE E LE CORRISPONDENTI FAMIGLIE IN AGGLOMERATE E SPARSE.

A. — Nei circondari o distretti.

Numeri relativi a 100 famiglie.

9\*-R — Censimento della popolazione — Vol. 7°.

| CIRCOSCRIZIONI                | F A M I G L I E                                                                                   |            |                   |                     |                     |                     |                     |                      |                       |                       |                       |                       |                       |                        |                  |          |                  |        |                  |        |                  |        |                  |        |                  |        |                  |        |       |
|-------------------------------|---------------------------------------------------------------------------------------------------|------------|-------------------|---------------------|---------------------|---------------------|---------------------|----------------------|-----------------------|-----------------------|-----------------------|-----------------------|-----------------------|------------------------|------------------|----------|------------------|--------|------------------|--------|------------------|--------|------------------|--------|------------------|--------|------------------|--------|-------|
|                               | agglo-<br>merate                                                                                  | sparse     | agglo-<br>merate  | sparse              | agglo-<br>merate    | sparse              | agglo-<br>merate    | sparse               | agglo-<br>merate      | sparse                | agglo-<br>merate      | sparse                | agglo-<br>merate      | sparse                 | agglo-<br>merate | sparse   | agglo-<br>merate | sparse | agglo-<br>merate | sparse | agglo-<br>merate | sparse | agglo-<br>merate | sparse | agglo-<br>merate | sparse | agglo-<br>merate | sparse |       |
|                               | nei comuni che fanno parte della circoscrizione che si considera ed hanno popolazione complessiva |            |                   |                     |                     |                     |                     |                      |                       |                       |                       |                       |                       |                        |                  |          |                  |        |                  |        |                  |        |                  |        |                  |        |                  |        |       |
|                               | Nella<br>circoscrizione<br>che<br>si considera                                                    | fino a 500 | da 501<br>a 1 000 | da 1 001<br>a 2 000 | da 2 001<br>a 3 000 | da 3 001<br>a 4 000 | da 4 001<br>a 5 000 | da 5 001<br>a 10 000 | da 10 001<br>a 15 000 | da 15 001<br>a 20 000 | da 20 001<br>a 30 000 | da 30 001<br>a 40 000 | da 40 001<br>a 50 000 | da 50 001<br>a 100 000 | da 100 001 —     | abitanti |                  |        |                  |        |                  |        |                  |        |                  |        |                  |        |       |
| Alghero . . . . .             | 98·1                                                                                              | 1·9        | 98·0              | 2·0                 | 98·6                | 1·4                 | 99·7                | 0·3                  | ..                    | ..                    | 99·0                  | 1·0                   | 99·7                  | 0·3                    | 97·5             | 2·5      | 95·7             | 4·3    | ..               | ..     | ..               | ..     | ..               | ..     | ..               | ..     | ..               | ..     | ..    |
| Nuoro . . . . .               | 95·7                                                                                              | 4·3        | 100·0             | ..                  | 98·7                | 1·3                 | 97·0                | 3·0                  | 98·6                  | 1·4                   | 88·4                  | 16·6                  | 99·6                  | 0·4                    | 98·7             | 1·3      | ..               | ..     | ..               | ..     | ..               | ..     | ..               | ..     | ..               | ..     | ..               | ..     | ..    |
| Ozieri . . . . .              | 89·0                                                                                              | 11·0       | 99·0              | 1·0                 | 93·0                | 7·0                 | 89·6                | 10·4                 | 85·6                  | 14·4                  | 100·0                 | ..                    | 80·5                  | 19·5                   | 95·4             | 4·6      | ..               | ..     | ..               | ..     | ..               | ..     | ..               | ..     | ..               | ..     | ..               | ..     | ..    |
| Tempio Pausania . . . . .     | 62·2                                                                                              | 37·8       | ..                | ..                  | ..                  | ..                  | 37·1                | 62·9                 | 77·6                  | 22·4                  | 28·3                  | 71·7                  | 55·0                  | 45·0                   | 69·3             | 30·7     | 92·9             | 7·1    | 51·9             | 48·1   | ..               | ..     | ..               | ..     | ..               | ..     | ..               | ..     | ..    |
| Siena . . . . .               | 59·2                                                                                              | 40·8       | ..                | ..                  | ..                  | ..                  | ..                  | ..                   | 52·6                  | 47·4                  | 59·2                  | 40·8                  | 50·4                  | 49·6                   | 49·5             | 50·5     | 51·5             | 48·5   | ..               | ..     | ..               | ..     | ..               | ..     | 77·3             | 22·7   | ..               | ..     | ..    |
| Montepulciano . . . . .       | 55·7                                                                                              | 44·3       | ..                | ..                  | ..                  | ..                  | ..                  | ..                   | 58·9                  | 41·1                  | 51·1                  | 48·9                  | 70·5                  | 29·5                   | 48·4             | 51·6     | ..               | ..     | 48·5             | 51·5   | ..               | ..     | ..               | ..     | ..               | ..     | ..               | ..     | ..    |
| Siracusa . . . . .            | 94·2                                                                                              | 5·8        | ..                | ..                  | ..                  | ..                  | ..                  | ..                   | ..                    | ..                    | 100·0                 | ..                    | ..                    | ..                     | 89·4             | 10·6     | 97·1             | 2·9    | ..               | ..     | 91·7             | 8·3    | ..               | ..     | 90·0             | 10·0   | ..               | ..     | ..    |
| Modica . . . . .              | 92·8                                                                                              | 7·2        | ..                | ..                  | ..                  | ..                  | ..                  | ..                   | ..                    | ..                    | 97·4                  | 2·6                   | 86·6                  | 13·5                   | 89·5             | 10·5     | 89·2             | 10·8   | ..               | ..     | 95·6             | 4·4    | 94·5             | 5·5    | ..               | ..     | 91·9             | 8·1    | ..    |
| Noto . . . . .                | 87·7                                                                                              | 12·3       | ..                | ..                  | ..                  | ..                  | ..                  | ..                   | 99·1                  | 0·9                   | ..                    | ..                    | 99·2                  | 0·8                    | ..               | ..       | 96·1             | 3·9    | 98·3             | 1·7    | ..               | ..     | 61·6             | 38·4   | ..               | ..     | ..               | ..     | ..    |
| Sondrio . . . . .             | 80·2                                                                                              | 19·8       | 93·2              | 6·8                 | 81·9                | 18·1                | 78·2                | 21·8                 | 76·5                  | 23·5                  | 82·5                  | 17·5                  | 92·5                  | 7·5                    | 79·2             | 20·8     | ..               | ..     | ..               | ..     | ..               | ..     | ..               | ..     | ..               | ..     | ..               | ..     | ..    |
| Teramo . . . . .              | 51·9                                                                                              | 48·1       | ..                | ..                  | ..                  | ..                  | 56·1                | 43·9                 | 63·5                  | 36·5                  | 38·9                  | 61·1                  | 52·3                  | 47·7                   | 48·2             | 51·8     | 48·7             | 51·3   | ..               | ..     | 68·6             | 31·4   | ..               | ..     | ..               | ..     | ..               | ..     | ..    |
| Penne . . . . .               | 48·1                                                                                              | 51·9       | ..                | ..                  | 36·4                | 63·6                | 47·7                | 52·3                 | 39·9                  | 60·1                  | 44·6                  | 55·4                  | 32·7                  | 67·3                   | 52·5             | 47·5     | 69·9             | 30·1   | ..               | ..     | ..               | ..     | ..               | ..     | ..               | ..     | ..               | ..     | ..    |
| Torino . . . . .              | 89·3                                                                                              | 10·7       | 79·7              | 20·3                | 76·5                | 23·5                | 69·9                | 30·1                 | 67·7                  | 32·3                  | 57·8                  | 42·2                  | 76·2                  | 23·8                   | 80·3             | 19·7     | 83·6             | 16·4   | 78·7             | 21·3   | ..               | ..     | ..               | ..     | ..               | ..     | ..               | ..     | 100·0 |
| Aosta . . . . .               | 74·4                                                                                              | 25·6       | 85·7              | 14·3                | 69·5                | 30·5                | 76·0                | 24·0                 | 67·5                  | 32·5                  | ..                    | ..                    | ..                    | ..                     | 83·7             | 16·3     | ..               | ..     | ..               | ..     | ..               | ..     | ..               | ..     | ..               | ..     | ..               | ..     | ..    |
| Ivrea . . . . .               | 77·4                                                                                              | 22·6       | 77·0              | 23·0                | 78·4                | 21·6                | 80·4                | 19·6                 | 81·9                  | 18·1                  | 66·3                  | 33·7                  | 83·4                  | 16·6                   | 69·1             | 30·9     | 65·7             | 34·3   | ..               | ..     | ..               | ..     | ..               | ..     | ..               | ..     | ..               | ..     | ..    |
| Pinerolo . . . . .            | 61·2                                                                                              | 38·8       | 29·9              | 70·1                | 49·5                | 50·5                | 55·7                | 44·3                 | 62·4                  | 37·6                  | 32·8                  | 67·2                  | ..                    | ..                     | 61·6             | 38·4     | ..               | ..     | 83·7             | 16·3   | ..               | ..     | ..               | ..     | ..               | ..     | ..               | ..     | ..    |
| Susa . . . . .                | 82·3                                                                                              | 17·7       | 95·4              | 4·6                 | 82·1                | 17·9                | 88·7                | 11·3                 | 90·7                  | 9·3                   | 28·3                  | 71·7                  | 80·1                  | 19·9                   | 96·6             | 3·4      | 53·4             | 46·6   | ..               | ..     | ..               | ..     | ..               | ..     | ..               | ..     | ..               | ..     | ..    |
| Trapani . . . . .             | 56·5                                                                                              | 43·5       | ..                | ..                  | ..                  | ..                  | ..                  | ..                   | ..                    | ..                    | ..                    | ..                    | ..                    | ..                     | 66·4             | 33·6     | ..               | ..     | ..               | ..     | 31·3             | 68·7   | ..               | ..     | ..               | ..     | 60·5             | 39·5   | ..    |
| Alcamo . . . . .              | 99·8                                                                                              | 0·2        | ..                | ..                  | ..                  | ..                  | ..                  | ..                   | 100·0                 | ..                    | 100·0                 | ..                    | ..                    | ..                     | 99·8             | 0·2      | 99·2             | 0·8    | 100·0            | ..     | ..               | ..     | 100·0            | ..     | ..               | ..     | ..               | ..     | ..    |
| Mazara del Vallo . . . . .    | 90·0                                                                                              | 10·0       | ..                | ..                  | ..                  | ..                  | ..                  | ..                   | ..                    | ..                    | ..                    | ..                    | ..                    | ..                     | 98·9             | 1·1      | 99·0             | 1·0    | 65·5             | 34·5   | 93·1             | 6·9    | ..               | ..     | ..               | ..     | ..               | ..     | ..    |
| <b>Treviso</b> . . . . .      | 55·2                                                                                              | 44·8       | ..                | ..                  | ..                  | ..                  | 7·6                 | 92·4                 | 47·3                  | 52·7                  | 19·6                  | 80·4                  | 37·5                  | 62·5                   | 37·9             | 62·1     | 14·7             | 85·3   | ..               | ..     | ..               | ..     | ..               | ..     | 94·3             | 5·7    | ..               | ..     | ..    |
| Asolo . . . . .               | 40·8                                                                                              | 59·2       | ..                | ..                  | ..                  | ..                  | 51·9                | 48·1                 | 81·8                  | 18·2                  | 39·2                  | 60·8                  | 19·6                  | 80·4                   | 28·4             | 71·6     | ..               | ..     | ..               | ..     | ..               | ..     | ..               | ..     | ..               | ..     | ..               | ..     | ..    |
| Castelfranco Veneto . . . . . | 50·6                                                                                              | 49·4       | ..                | ..                  | ..                  | ..                  | ..                  | ..                   | ..                    | ..                    | 45·2                  | 54·8                  | ..                    | ..                     | 48·1             | 51·9     | 55·9             | 44·1   | ..               | ..     | ..               | ..     | ..               | ..     | ..               | ..     | ..               | ..     | ..    |
| Conegliano . . . . .          | 45·3                                                                                              | 54·7       | ..                | ..                  | ..                  | ..                  | 65·5                | 34·5                 | 21·8                  | 78·2                  | 31·1                  | 68·9                  | 43·3                  | 56·7                   | 44·9             | 55·1     | 60·9             | 39·1   | ..               | ..     | ..               | ..     | ..               | ..     | ..               | ..     | ..               | ..     | ..    |
| Montebelluna . . . . .        | 34·7                                                                                              | 65·3       | ..                | ..                  | ..                  | ..                  | ..                  | ..                   | 38·3                  | 61·7                  | ..                    | ..                    | 47·0                  | 53·0                   | 37·1             | 62·9     | 19·5             | 89·5   | ..               | ..     | ..               | ..     | ..               | ..     | ..               | ..     | ..               | ..     | ..    |
| Oderzo . . . . .              | 26·3                                                                                              | 73·7       | ..                | ..                  | 72·7                | 27·3                | ..                  | 100·0                | 62·8                  | 37·2                  | 21·5                  | 78·5                  | 13·1                  | 86·9                   | 28·0             | 72·0     | ..               | ..     | ..               | ..     | ..               | ..     | ..               | ..     | ..               | ..     | ..               | ..     | ..    |

A. — Nei circondari o distretti.

Numeri assoluti.

| CIRCOSCRIZIONI                        | F A M I G L I E                                                                                   |                |                  |                  |                  |                  |                   |                    |                    |                    |                    |                    |                     |              |          |        |        |        |        |        |        |        |        |        |        |        |        |        |
|---------------------------------------|---------------------------------------------------------------------------------------------------|----------------|------------------|------------------|------------------|------------------|-------------------|--------------------|--------------------|--------------------|--------------------|--------------------|---------------------|--------------|----------|--------|--------|--------|--------|--------|--------|--------|--------|--------|--------|--------|--------|--------|
|                                       | agglo-                                                                                            | sparse         | agglo-           | sparse           | agglo-           | sparse           | agglo-            | sparse             | agglo-             | sparse             | agglo-             | sparse             | agglo-              | sparse       | agglo-   | sparse | agglo- | sparse | agglo- | sparse | agglo- | sparse | agglo- | sparse | agglo- | sparse | agglo- | sparse |
|                                       | merate                                                                                            |                | merate           |                  | merate           |                  | merate            |                    | merate             |                    | merate             |                    | merate              |              | merate   |        | merate |        | merate |        | merate |        | merate |        | merate |        | merate |        |
|                                       | nei comuni che fanno parte della circoscrizione che si considera ed hanno popolazione complessiva |                |                  |                  |                  |                  |                   |                    |                    |                    |                    |                    |                     |              |          |        |        |        |        |        |        |        |        |        |        |        |        |        |
| Nella circoscrizione che si considera | fino a 500                                                                                        | da 501 a 1 000 | da 1 001 a 2 000 | da 2 001 a 3 000 | da 3 001 a 4 000 | da 4 001 a 5 000 | da 5 001 a 10 000 | da 10 001 a 15 000 | da 15 001 a 20 000 | da 20 001 a 30 000 | da 30 001 a 40 000 | da 40 001 a 50 000 | da 50 001 a 100 000 | da 100 001 — | abitanti |        |        |        |        |        |        |        |        |        |        |        |        |        |
| Valdobbiadene . . . . .               | 4 694                                                                                             | 979            | ..               | ..               | ..               | ..               | 1 077             | 121                | 903                | 233                | 694                | 67                 | 2 020               | 558          | ..       | ..     | ..     | ..     | ..     | ..     | ..     | ..     | ..     | ..     | ..     | ..     | ..     | ..     |
| Vittorio . . . . .                    | 5 638                                                                                             | 3 034          | ..               | ..               | ..               | ..               | 639               | 209                | 1 803              | 949                | 239                | 424                | 434                 | 256          | ..       | ..     | ..     | ..     | 2 523  | 1 196  | ..     | ..     | ..     | ..     | ..     | ..     | ..     | ..     |
| <b>Udine</b> . . . . .                | 16 648                                                                                            | 1 529          | ..               | ..               | ..               | ..               | 1 927             | 283                | 1 119              | 66                 | 3 484              | 118                | 1 642               | 101          | ..       | ..     | ..     | ..     | ..     | ..     | ..     | ..     | 8 476  | 961    | ..     | ..     | ..     | ..     |
| Cividale del Friuli . . . . .         | 8 517                                                                                             | 2 190          | ..               | ..               | ..               | 1 502            | 525               | 1 686              | 258                | 3 296              | 808                | 756                | 60                  | 1 277        | 539      | ..     | ..     | ..     | ..     | ..     | ..     | ..     | ..     | ..     | ..     | ..     | ..     | ..     |
| Codroipo . . . . .                    | 4 323                                                                                             | 566            | ..               | ..               | ..               | ..               | 257               | 50                 | 1 078              | 63                 | 2 029              | 240                | 959                 | 213          | ..       | ..     | ..     | ..     | ..     | ..     | ..     | ..     | ..     | ..     | ..     | ..     | ..     | ..     |
| Gemona . . . . .                      | 5 951                                                                                             | 1 098          | ..               | ..               | ..               | 641              | 2                 | 507                | 47                 | 2 469              | 205                | ..                 | ..                  | 2 334        | 844      | ..     | ..     | ..     | ..     | ..     | ..     | ..     | ..     | ..     | ..     | ..     | ..     | ..     |
| Latisana . . . . .                    | 3 124                                                                                             | 797            | ..               | ..               | ..               | 447              | 154               | 1 332              | 275                | 488                | 111                | ..                 | ..                  | 857          | 257      | ..     | ..     | ..     | ..     | ..     | ..     | ..     | ..     | ..     | ..     | ..     | ..     | ..     |
| Palmanova . . . . .                   | 4 652                                                                                             | 365            | ..               | ..               | ..               | 700              | 40                | 1 419              | 108                | 923                | 114                | ..                 | ..                  | 1 610        | 103      | ..     | ..     | ..     | ..     | ..     | ..     | ..     | ..     | ..     | ..     | ..     | ..     | ..     |
| Pordenone . . . . .                   | 15 304                                                                                            | 7 183          | ..               | ..               | 188              | 2                | 1 656             | 428                | 2 195              | 306                | 578                | 3                  | 2 140               | 985          | 7 177    | 4 113  | ..     | ..     | 1 370  | 1 396  | ..     | ..     | ..     | ..     | ..     | ..     | ..     | ..     |
| San Daniele del Friuli . . . . .      | 5 798                                                                                             | 930            | ..               | ..               | ..               | 590              | 1                 | 1 750              | 346                | 573                | 256                | ..                 | ..                  | 2 885        | 327      | ..     | ..     | ..     | ..     | ..     | ..     | ..     | ..     | ..     | ..     | ..     | ..     | ..     |
| San Vito al Tagliamento . . . . .     | 4 496                                                                                             | 1 374          | ..               | ..               | ..               | 469              | 106               | 776                | 315                | 420                | 124                | 781                | 393                 | 555          | 193      | 1 495  | 243    | ..     | ..     | ..     | ..     | ..     | ..     | ..     | ..     | ..     | ..     | ..     |
| Spilimbergo . . . . .                 | 5 863                                                                                             | 2 272          | ..               | ..               | ..               | 612              | 133               | 1 940              | 1 350              | 1 607              | 480                | 585                | 188                 | 1 119        | 171      | ..     | ..     | ..     | ..     | ..     | ..     | ..     | ..     | ..     | ..     | ..     | ..     | ..     |
| Tarcento . . . . .                    | 6 002                                                                                             | 425            | ..               | ..               | ..               | 339              | 28                | 1 691              | 90                 | 1 260              | 64                 | 984                | 22                  | 1 728        | 221      | ..     | ..     | ..     | ..     | ..     | ..     | ..     | ..     | ..     | ..     | ..     | ..     | ..     |
| Tolmezzo . . . . .                    | 13 007                                                                                            | 1 911          | 109              | 6                | 867              | 285              | 5 149             | 385                | 4 539              | 787                | 1 228              | 433                | ..                  | ..           | 1 115    | 15     | ..     | ..     | ..     | ..     | ..     | ..     | ..     | ..     | ..     | ..     | ..     | ..     |
| <b>Venezia</b> . . . . .              | 35 662                                                                                            | 808            | ..               | ..               | ..               | ..               | ..                | ..                 | ..                 | ..                 | ..                 | ..                 | ..                  | 2 283        | 450      | ..     | ..     | ..     | ..     | ..     | ..     | ..     | ..     | ..     | ..     | ..     | 33 379 | 358    |
| Chioggia . . . . .                    | 8 367                                                                                             | 3 663          | ..               | ..               | ..               | ..               | ..                | ..                 | ..                 | ..                 | ..                 | ..                 | 277                 | 488          | 1 312    | ..     | ..     | ..     | 807    | 2 324  | ..     | ..     | 5 971  | 851    | ..     | ..     | ..     | ..     |
| Dolo . . . . .                        | 2 785                                                                                             | 5 757          | ..               | ..               | ..               | ..               | ..                | 291                | 913                | 254                | 815                | 527                | 203                 | 873          | 1 246    | ..     | ..     | ..     | 840    | 2 580  | ..     | ..     | ..     | ..     | ..     | ..     | ..     | ..     |
| Mestre . . . . .                      | 2 704                                                                                             | 3 187          | ..               | ..               | ..               | ..               | ..                | 64                 | 546                | 120                | 310                | 294                | 1 481               | ..           | ..       | ..     | ..     | 2 226  | 850    | ..     | ..     | ..     | ..     | ..     | ..     | ..     | ..     | ..     |
| Mirano . . . . .                      | 1 534                                                                                             | 4 976          | ..               | ..               | ..               | ..               | ..                | ..                 | ..                 | ..                 | ..                 | ..                 | 378                 | 1 509        | 608      | 1 799  | 548    | 1 668  | ..     | ..     | ..     | ..     | ..     | ..     | ..     | ..     | ..     | ..     |
| Portogruaro . . . . .                 | 3 684                                                                                             | 3 681          | ..               | ..               | ..               | 193              | 74                | 239                | 467                | 122                | 755                | 1 177              | 712                 | 893          | 920      | 1 060  | 753    | ..     | ..     | ..     | ..     | ..     | ..     | ..     | ..     | ..     | ..     | ..     |
| San Donà di Piave . . . . .           | 1 982                                                                                             | 3 697          | ..               | ..               | ..               | ..               | ..                | 376                | 595                | 101                | 594                | 288                | 1 352               | 205          | 504      | 1 012  | 652    | ..     | ..     | ..     | ..     | ..     | ..     | ..     | ..     | ..     | ..     | ..     |

A. — Nei circondarii o distretti.

Numeri relativi a 100 famiglie.

| CIRCOSCRIZIONI                    | F A M I G L I E                                                                                   |            |                   |                     |                     |                     |                     |                      |                       |                       |                       |                       |                       |                        |                  |          |                  |        |                  |        |                  |        |                  |        |                  |        |                  |        |     |
|-----------------------------------|---------------------------------------------------------------------------------------------------|------------|-------------------|---------------------|---------------------|---------------------|---------------------|----------------------|-----------------------|-----------------------|-----------------------|-----------------------|-----------------------|------------------------|------------------|----------|------------------|--------|------------------|--------|------------------|--------|------------------|--------|------------------|--------|------------------|--------|-----|
|                                   | agglo-<br>merate                                                                                  | sparse     | agglo-<br>merate  | sparse              | agglo-<br>merate    | sparse              | agglo-<br>merate    | sparse               | agglo-<br>merate      | sparse                | agglo-<br>merate      | sparse                | agglo-<br>merate      | sparse                 | agglo-<br>merate | sparse   | agglo-<br>merate | sparse | agglo-<br>merate | sparse | agglo-<br>merate | sparse | agglo-<br>merate | sparse | agglo-<br>merate | sparse | agglo-<br>merate | sparse |     |
|                                   | nei comuni che fanno parte della circoscrizione che si considera ed hanno popolazione complessiva |            |                   |                     |                     |                     |                     |                      |                       |                       |                       |                       |                       |                        |                  |          |                  |        |                  |        |                  |        |                  |        |                  |        |                  |        |     |
|                                   | Nella<br>circoscrizione<br>che<br>si considera                                                    | fino a 500 | da 501<br>a 1 000 | da 1 001<br>a 2 000 | da 2 001<br>a 3 000 | da 3 001<br>a 4 000 | da 4 001<br>a 5 000 | da 5 001<br>a 10 000 | da 10 001<br>a 15 000 | da 15 001<br>a 20 000 | da 20 001<br>a 30 000 | da 30 001<br>a 40 000 | da 40 001<br>a 50 000 | da 50 001<br>a 100 000 | da 100 001 —     | abitanti |                  |        |                  |        |                  |        |                  |        |                  |        |                  |        |     |
| Valdobbiadene . . . . .           | 82·7                                                                                              | 17·3       | ..                | ..                  | ..                  | ..                  | ..                  | 89·9                 | 10·1                  | 79·5                  | 20·5                  | 91·2                  | 8·8                   | 78·4                   | 21·6             | ..       | ..               | ..     | ..               | ..     | ..               | ..     | ..               | ..     | ..               | ..     | ..               | ..     | ..  |
| Vittorio . . . . .                | 65·0                                                                                              | 35·0       | ..                | ..                  | ..                  | ..                  | ..                  | 75·4                 | 24·6                  | 65·5                  | 34·5                  | 36·0                  | 64·0                  | 62·9                   | 37·1             | ..       | ..               | ..     | ..               | 67·8   | 32·2             | ..     | ..               | ..     | ..               | ..     | ..               | ..     | ..  |
| Udine . . . . .                   | 91·6                                                                                              | 8·4        | ..                | ..                  | ..                  | ..                  | ..                  | 87·2                 | 12·8                  | 94·4                  | 5·6                   | 96·7                  | 3·3                   | 94·2                   | 5·8              | ..       | ..               | ..     | ..               | ..     | ..               | ..     | 89·8             | 10·2   | ..               | ..     | ..               | ..     | ..  |
| Cividale del Friuli . . . . .     | 79·5                                                                                              | 20·5       | ..                | ..                  | ..                  | ..                  | 74·1                | 25·9                 | 86·7                  | 13·3                  | 80·3                  | 19·7                  | 92·6                  | 7·4                    | 70·3             | 29·7     | ..               | ..     | ..               | ..     | ..               | ..     | ..               | ..     | ..               | ..     | ..               | ..     | ..  |
| Codroipo . . . . .                | 88·4                                                                                              | 11·6       | ..                | ..                  | ..                  | ..                  | ..                  | 83·7                 | 16·3                  | 94·5                  | 5·5                   | 89·4                  | 10·6                  | 81·8                   | 18·2             | ..       | ..               | ..     | ..               | ..     | ..               | ..     | ..               | ..     | ..               | ..     | ..               | ..     | ..  |
| Gemona . . . . .                  | 84·4                                                                                              | 15·6       | ..                | ..                  | ..                  | ..                  | 99·7                | 0·3                  | 91·5                  | 8·5                   | 92·3                  | 7·7                   | ..                    | ..                     | 73·4             | 26·6     | ..               | ..     | ..               | ..     | ..               | ..     | ..               | ..     | ..               | ..     | ..               | ..     | ..  |
| Latisana . . . . .                | 79·7                                                                                              | 20·3       | ..                | ..                  | ..                  | ..                  | 74·4                | 25·6                 | 82·9                  | 17·1                  | 81·5                  | 18·5                  | ..                    | ..                     | 76·9             | 23·1     | ..               | ..     | ..               | ..     | ..               | ..     | ..               | ..     | ..               | ..     | ..               | ..     | ..  |
| Palmanova . . . . .               | 92·7                                                                                              | 7·3        | ..                | ..                  | ..                  | ..                  | 94·6                | 5·4                  | 92·9                  | 7·1                   | 89·0                  | 11·0                  | ..                    | ..                     | 94·0             | 6·0      | ..               | ..     | ..               | ..     | ..               | ..     | ..               | ..     | ..               | ..     | ..               | ..     | ..  |
| Pordenone . . . . .               | 68·1                                                                                              | 31·9       | ..                | ..                  | 98·9                | 1·1                 | 79·5                | 20·5                 | 87·8                  | 12·2                  | 99·5                  | 0·5                   | 69·6                  | 30·4                   | 68·6             | 36·4     | ..               | ..     | 49·5             | 50·5   | ..               | ..     | ..               | ..     | ..               | ..     | ..               | ..     | ..  |
| San Daniele del Friuli . . . . .  | 86·2                                                                                              | 13·8       | ..                | ..                  | ..                  | ..                  | 99·8                | 0·2                  | 83·5                  | 16·5                  | 69·1                  | 30·9                  | ..                    | ..                     | 89·8             | 10·2     | ..               | ..     | ..               | ..     | ..               | ..     | ..               | ..     | ..               | ..     | ..               | ..     | ..  |
| San Vito al Tagliamento . . . . . | 76·6                                                                                              | 23·4       | ..                | ..                  | ..                  | ..                  | 81·6                | 18·4                 | 71·1                  | 28·9                  | 77·2                  | 22·8                  | 66·5                  | 33·5                   | 74·2             | 25·8     | 86·0             | 14·0   | ..               | ..     | ..               | ..     | ..               | ..     | ..               | ..     | ..               | ..     | ..  |
| Spilimbergo . . . . .             | 72·1                                                                                              | 27·9       | ..                | ..                  | ..                  | ..                  | 82·1                | 17·9                 | 59·0                  | 41·0                  | 77·0                  | 23·0                  | 80·9                  | 19·1                   | 86·7             | 13·3     | ..               | ..     | ..               | ..     | ..               | ..     | ..               | ..     | ..               | ..     | ..               | ..     | ..  |
| Tarcento . . . . .                | 93·4                                                                                              | 6·6        | ..                | ..                  | ..                  | ..                  | 92·4                | 7·6                  | 94·9                  | 5·1                   | 95·2                  | 4·8                   | 97·8                  | 2·2                    | 88·7             | 11·3     | ..               | ..     | ..               | ..     | ..               | ..     | ..               | ..     | ..               | ..     | ..               | ..     | ..  |
| Tolmezzo . . . . .                | 87·2                                                                                              | 12·8       | 94·8              | 5·2                 | 75·3                | 24·7                | 98·0                | 7·0                  | 85·2                  | 14·8                  | 73·9                  | 26·1                  | ..                    | ..                     | 98·7             | 1·3      | ..               | ..     | ..               | ..     | ..               | ..     | ..               | ..     | ..               | ..     | ..               | ..     | ..  |
| Venezia . . . . .                 | 97·8                                                                                              | 2·2        | ..                | ..                  | ..                  | ..                  | ..                  | ..                   | ..                    | ..                    | ..                    | ..                    | ..                    | ..                     | 83·5             | 16·5     | ..               | ..     | ..               | ..     | ..               | ..     | ..               | ..     | ..               | ..     | ..               | 98·9   | 1·1 |
| Chioggia . . . . .                | 69·6                                                                                              | 30·4       | ..                | ..                  | ..                  | ..                  | ..                  | ..                   | ..                    | ..                    | ..                    | ..                    | 36·2                  | 63·8                   | 100·0            | ..       | ..               | ..     | 25·8             | 74·2   | ..               | ..     | 87·5             | 12·5   | ..               | ..     | ..               | ..     | ..  |
| Dolo . . . . .                    | 32·6                                                                                              | 67·4       | ..                | ..                  | ..                  | ..                  | ..                  | ..                   | 24·2                  | 75·8                  | 23·8                  | 76·2                  | 72·2                  | 27·8                   | 41·2             | 58·8     | ..               | ..     | 24·6             | 75·4   | ..               | ..     | ..               | ..     | ..               | ..     | ..               | ..     | ..  |
| Mestre . . . . .                  | 45·9                                                                                              | 54·1       | ..                | ..                  | ..                  | ..                  | ..                  | ..                   | 10·5                  | 89·5                  | 27·9                  | 72·1                  | 16·6                  | 83·4                   | ..               | ..       | ..               | ..     | 72·4             | 27·6   | ..               | ..     | ..               | ..     | ..               | ..     | ..               | ..     | ..  |
| Mirano . . . . .                  | 25·6                                                                                              | 76·4       | ..                | ..                  | ..                  | ..                  | ..                  | ..                   | ..                    | ..                    | ..                    | ..                    | 20·0                  | 80·0                   | 25·9             | 74·7     | 24·7             | 75·3   | ..               | ..     | ..               | ..     | ..               | ..     | ..               | ..     | ..               | ..     | ..  |
| Portogruaro . . . . .             | 50·0                                                                                              | 50·0       | ..                | ..                  | ..                  | ..                  | 72·3                | 27·7                 | 33·9                  | 66·1                  | 13·9                  | 86·1                  | 62·3                  | 37·7                   | 49·3             | 50·7     | 58·5             | 41·5   | ..               | ..     | ..               | ..     | ..               | ..     | ..               | ..     | ..               | ..     | ..  |
| San Donà di Piave . . . . .       | 34·9                                                                                              | 65·1       | ..                | ..                  | ..                  | ..                  | ..                  | ..                   | 38·7                  | 61·3                  | 14·5                  | 85·5                  | 17·6                  | 82·4                   | 28·9             | 71·1     | 60·8             | 39·2   | ..               | ..     | ..               | ..     | ..               | ..     | ..               | ..     | ..               | ..     | ..  |

Segue TAVOLA XI\*. — DIPENDENZA FRA LA GRANDEZZA DELLA POPOLAZIONE PRESENTE COMUNALE E LA RIPARTIZIONE DELLE CORRISPONDENTI FAMIGLIE IN AGGLOMERATE E SPARSE.

A. — Nei circondarii o distretti.

Numeri assoluti.

| CIRCOSCRIZIONI                         | F A M I G L I E                                                                                   |            |                   |                     |                     |                     |                     |                      |                       |                       |                       |                       |                       |                        |                  |          |                  |        |                  |        |                  |        |                  |        |                  |        |                  |        |        |     |    |    |
|----------------------------------------|---------------------------------------------------------------------------------------------------|------------|-------------------|---------------------|---------------------|---------------------|---------------------|----------------------|-----------------------|-----------------------|-----------------------|-----------------------|-----------------------|------------------------|------------------|----------|------------------|--------|------------------|--------|------------------|--------|------------------|--------|------------------|--------|------------------|--------|--------|-----|----|----|
|                                        | agglo-<br>merate                                                                                  | sparse     | agglo-<br>merate  | sparse              | agglo-<br>merate    | sparse              | agglo-<br>merate    | sparse               | agglo-<br>merate      | sparse                | agglo-<br>merate      | sparse                | agglo-<br>merate      | sparse                 | agglo-<br>merate | sparse   | agglo-<br>merate | sparse | agglo-<br>merate | sparse | agglo-<br>merate | sparse | agglo-<br>merate | sparse | agglo-<br>merate | sparse | agglo-<br>merate | sparse |        |     |    |    |
|                                        | nei comuni che fanno parte della circoscrizione che si considera ed hanno popolazione complessiva |            |                   |                     |                     |                     |                     |                      |                       |                       |                       |                       |                       |                        |                  |          |                  |        |                  |        |                  |        |                  |        |                  |        |                  |        |        |     |    |    |
|                                        | Nella<br>circoscrizione<br>che<br>si considera                                                    | fino a 500 | da 501<br>a 1 000 | da 1 001<br>a 2 000 | da 2 001<br>a 3 000 | da 3 001<br>a 4 000 | da 4 001<br>a 5 000 | da 5 001<br>a 10 000 | da 10 001<br>a 15 000 | da 15 001<br>a 20 000 | da 20 001<br>a 30 000 | da 30 001<br>a 40 000 | da 40 001<br>a 50 000 | da 50 001<br>a 100 000 | da 100 001 —     | abitanti |                  |        |                  |        |                  |        |                  |        |                  |        |                  |        |        |     |    |    |
| <b>Verona</b> . . . . .                | 25 548                                                                                            | 6 935      | ..                | ..                  | ..                  | ..                  | 542                 | 1 353                | 2 250                 | 1 562                 | 1 086                 | 370                   | 1 016                 | 1 436                  | 3 464            | 1 596    | ..               | ..     | ..               | ..     | ..               | ..     | ..               | ..     | ..               | ..     | ..               | ..     | 17 190 | 618 | .. | .. |
| <i>Bardolino</i> . . . . .             | 2 866                                                                                             | 1 603      | ..                | ..                  | ..                  | ..                  | 242                 | 96                   | 1 313                 | 645                   | 722                   | 588                   | 589                   | 274                    | ..               | ..       | ..               | ..     | ..               | ..     | ..               | ..     | ..               | ..     | ..               | ..     | ..               | ..     | ..     | ..  | .. | .. |
| <i>Caprino Veronese</i> . . . . .      | 1 970                                                                                             | 1 236      | ..                | ..                  | 454                 | 142                 | 498                 | 690                  | ..                    | ..                    | ..                    | ..                    | ..                    | ..                     | 1 018            | 404      | ..               | ..     | ..               | ..     | ..               | ..     | ..               | ..     | ..               | ..     | ..               | ..     | ..     | ..  | .. | .. |
| <i>Cologna Veneta</i> . . . . .        | 2 012                                                                                             | 2 826      | ..                | ..                  | ..                  | ..                  | ..                  | 306                  | ..                    | ..                    | 485                   | 758                   | 431                   | 287                    | 1 096            | 1 475    | ..               | ..     | ..               | ..     | ..               | ..     | ..               | ..     | ..               | ..     | ..               | ..     | ..     | ..  | .. | .. |
| <i>Isola della Scala</i> . . . . .     | 3 174                                                                                             | 4 471      | ..                | ..                  | 46                  | 103                 | 208                 | 157                  | 350                   | 557                   | 801                   | 866                   | 211                   | 494                    | 1 558            | 2 294    | ..               | ..     | ..               | ..     | ..               | ..     | ..               | ..     | ..               | ..     | ..               | ..     | ..     | ..  | .. | .. |
| <i>Legnago</i> . . . . .               | 3 828                                                                                             | 4 671      | ..                | ..                  | ..                  | ..                  | 260                 | 297                  | 154                   | 617                   | 409                   | 768                   | 251                   | 451                    | 1 152            | 965      | ..               | ..     | 1 602            | 1 573  | ..               | ..     | ..               | ..     | ..               | ..     | ..               | ..     | ..     | ..  | .. | .. |
| <i>San Bonifacio</i> . . . . .         | 5 320                                                                                             | 2 139      | ..                | ..                  | ..                  | ..                  | 156                 | 162                  | 770                   | 162                   | 658                   | 552                   | 873                   | 661                    | 2 863            | 602      | ..               | ..     | ..               | ..     | ..               | ..     | ..               | ..     | ..               | ..     | ..               | ..     | ..     | ..  | .. | .. |
| <i>Sanguinetto</i> . . . . .           | 1 115                                                                                             | 3 292      | ..                | ..                  | ..                  | ..                  | ..                  | ..                   | 446                   | 543                   | 108                   | 956                   | 318                   | 393                    | 191              | 1 268    | 52               | 132    | ..               | ..     | ..               | ..     | ..               | ..     | ..               | ..     | ..               | ..     | ..     | ..  | .. | .. |
| <i>San Pietro in Cariano</i> . . . . . | 4 013                                                                                             | 1 827      | ..                | ..                  | ..                  | ..                  | 184                 | 82                   | 1 512                 | 538                   | 1 510                 | 1 080                 | 807                   | 127                    | ..               | ..       | ..               | ..     | ..               | ..     | ..               | ..     | ..               | ..     | ..               | ..     | ..               | ..     | ..     | ..  | .. | .. |
| <i>Tregnago</i> . . . . .              | 1 605                                                                                             | 3 104      | ..                | ..                  | ..                  | ..                  | 70                  | 481                  | 229                   | 744                   | 1 306                 | 1 879                 | ..                    | ..                     | ..               | ..       | ..               | ..     | ..               | ..     | ..               | ..     | ..               | ..     | ..               | ..     | ..               | ..     | ..     | ..  | .. | .. |
| <i>Villafranca di Verona</i> . . . . . | 3 561                                                                                             | 1 831      | ..                | ..                  | ..                  | ..                  | ..                  | ..                   | 886                   | 454                   | ..                    | ..                    | 425                   | 305                    | 613              | 632      | 1 637            | 440    | ..               | ..     | ..               | ..     | ..               | ..     | ..               | ..     | ..               | ..     | ..     | ..  | .. | .. |
| <b>Vicenza</b> . . . . .               | 13 521                                                                                            | 9 829      | ..                | ..                  | ..                  | ..                  | 313                 | 629                  | 1 343                 | 2 554                 | 1 015                 | 1 198                 | 726                   | 1 669                  | 1 568            | 1 489    | ..               | ..     | ..               | ..     | ..               | ..     | ..               | ..     | ..               | ..     | ..               | 8 556  | 2 290  | ..  | .. | .. |
| <i>Arzignano</i> . . . . .             | 1 737                                                                                             | 3 831      | ..                | ..                  | 160                 | 138                 | 16                  | 216                  | 153                   | 1 123                 | ..                    | ..                    | 150                   | 697                    | 267              | 578      | 991              | 1 079  | ..               | ..     | ..               | ..     | ..               | ..     | ..               | ..     | ..               | ..     | ..     | ..  | .. | .. |
| <i>Asiago</i> . . . . .                | 3 290                                                                                             | 2 394      | ..                | ..                  | 15                  | 148                 | 47                  | 205                  | 645                   | 470                   | 208                   | 481                   | 1 690                 | 273                    | 685              | 817      | ..               | ..     | ..               | ..     | ..               | ..     | ..               | ..     | ..               | ..     | ..               | ..     | ..     | ..  | .. | .. |
| <i>Barbarano</i> . . . . .             | 1 172                                                                                             | 2 760      | ..                | ..                  | 57                  | 124                 | 173                 | 149                  | 734                   | 2 089                 | 208                   | 398                   | ..                    | ..                     | ..               | ..       | ..               | ..     | ..               | ..     | ..               | ..     | ..               | ..     | ..               | ..     | ..               | ..     | ..     | ..  | .. | .. |
| <i>Bassano</i> . . . . .               | 5 464                                                                                             | 4 580      | ..                | ..                  | 111                 | 97                  | 514                 | 394                  | 1 333                 | 544                   | 296                   | 1 435                 | 683                   | 733                    | 412              | 512      | ..               | ..     | 2 115            | 865    | ..               | ..     | ..               | ..     | ..               | ..     | ..               | ..     | ..     | ..  | .. | .. |
| <i>Lonigo</i> . . . . .                | 3 048                                                                                             | 4 458      | ..                | ..                  | ..                  | ..                  | 126                 | 535                  | 47                    | 287                   | 958                   | 1 494                 | 450                   | 505                    | 227              | 861      | 1 240            | 776    | ..               | ..     | ..               | ..     | ..               | ..     | ..               | ..     | ..               | ..     | ..     | ..  | .. | .. |
| <i>Marostica</i> . . . . .             | 2 745                                                                                             | 4 700      | ..                | ..                  | ..                  | ..                  | 300                 | 662                  | 624                   | 1 704                 | 102                   | 562                   | 706                   | 931                    | 1 013            | 841      | ..               | ..     | ..               | ..     | ..               | ..     | ..               | ..     | ..               | ..     | ..               | ..     | ..     | ..  | .. | .. |
| <i>Schio</i> . . . . .                 | 6 441                                                                                             | 6 533      | ..                | ..                  | 68                  | 237                 | 72                  | 334                  | 679                   | 975                   | 848                   | 1 524                 | 1 766                 | 996                    | 717              | 1 552    | ..               | ..     | 2 291            | 915    | ..               | ..     | ..               | ..     | ..               | ..     | ..               | ..     | ..     | ..  | .. | .. |
| <i>Thiene</i> . . . . .                | 4 396                                                                                             | 2 214      | ..                | ..                  | ..                  | ..                  | 370                 | 249                  | 1 911                 | 808                   | 857                   | 902                   | ..                    | ..                     | 1 258            | 255      | ..               | ..     | ..               | ..     | ..               | ..     | ..               | ..     | ..               | ..     | ..               | ..     | ..     | ..  | .. | .. |
| <i>Valdagno</i> . . . . .              | 2 007                                                                                             | 4 262      | ..                | ..                  | ..                  | ..                  | 48                  | 283                  | ..                    | ..                    | 136                   | 960                   | 675                   | 1 005                  | 137              | 1 107    | 1 011            | 907    | ..               | ..     | ..               | ..     | ..               | ..     | ..               | ..     | ..               | ..     | ..     | ..  | .. | .. |



A. — Nei circondarii o distretti.

Numeri relativi a 100 famiglie.

| CIRCOSCRIZIONI                         | F A M I G L I E                                                                                   |        |                  |                   |                     |                     |                     |                     |                      |                       |                       |                       |                       |                       |                        |              |                  |        |                  |        |                  |        |                  |        |                  |        |                  |        |      |     |    |    |
|----------------------------------------|---------------------------------------------------------------------------------------------------|--------|------------------|-------------------|---------------------|---------------------|---------------------|---------------------|----------------------|-----------------------|-----------------------|-----------------------|-----------------------|-----------------------|------------------------|--------------|------------------|--------|------------------|--------|------------------|--------|------------------|--------|------------------|--------|------------------|--------|------|-----|----|----|
|                                        | agglo-<br>merate                                                                                  | sparse | agglo-<br>merate | sparse            | agglo-<br>merate    | sparse              | agglo-<br>merate    | sparse              | agglo-<br>merate     | sparse                | agglo-<br>merate      | sparse                | agglo-<br>merate      | sparse                | agglo-<br>merate       | sparse       | agglo-<br>merate | sparse | agglo-<br>merate | sparse | agglo-<br>merate | sparse | agglo-<br>merate | sparse | agglo-<br>merate | sparse | agglo-<br>merate | sparse |      |     |    |    |
|                                        | nei comuni che fanno parte della circoscrizione che si considera ed hanno popolazione complessiva |        |                  |                   |                     |                     |                     |                     |                      |                       |                       |                       |                       |                       |                        |              |                  |        |                  |        |                  |        |                  |        |                  |        |                  |        |      |     |    |    |
|                                        | Nella<br>circoscrizione<br>che<br>si considera                                                    |        | fino a 500       | da 501<br>a 1 000 | da 1 001<br>a 2 000 | da 2 001<br>a 3 000 | da 3 001<br>a 4 000 | da 4 001<br>a 5 000 | da 5 001<br>a 10 000 | da 10 001<br>a 15 000 | da 15 001<br>a 20 000 | da 20 001<br>a 30 000 | da 30 001<br>a 40 000 | da 40 001<br>a 50 000 | da 50 001<br>a 100 000 | da 100 001 — | abitanti         |        |                  |        |                  |        |                  |        |                  |        |                  |        |      |     |    |    |
| <b>Verona</b> . . . . .                | 78·7                                                                                              | 21·3   | ..               | ..                | ..                  | ..                  | 28·6                | 71·4                | 59·0                 | 41·0                  | 74·6                  | 25·4                  | 41·4                  | 58·6                  | 68·5                   | 31·5         | ..               | ..     | ..               | ..     | ..               | ..     | ..               | ..     | ..               | ..     | ..               | ..     | 96·5 | 3·5 | .. | .. |
| <i>Bardolino</i> . . . . .             | 64·1                                                                                              | 35·9   | ..               | ..                | ..                  | ..                  | 71·6                | 28·4                | 67·1                 | 32·9                  | 55·1                  | 44·9                  | 68·3                  | 31·7                  | ..                     | ..           | ..               | ..     | ..               | ..     | ..               | ..     | ..               | ..     | ..               | ..     | ..               | ..     | ..   | ..  | .. |    |
| <i>Caprino Veronese</i> . . . . .      | 61·4                                                                                              | 38·6   | ..               | ..                | 76·2                | 23·8                | 41·9                | 58·1                | ..                   | ..                    | ..                    | ..                    | ..                    | ..                    | 71·6                   | 28·4         | ..               | ..     | ..               | ..     | ..               | ..     | ..               | ..     | ..               | ..     | ..               | ..     | ..   | ..  | .. |    |
| <i>Cologna Veneta</i> . . . . .        | 41·6                                                                                              | 58·4   | ..               | ..                | ..                  | ..                  | ..                  | 100·0               | ..                   | ..                    | 39·0                  | 61·0                  | 60·0                  | 40·0                  | 42·6                   | 57·4         | ..               | ..     | ..               | ..     | ..               | ..     | ..               | ..     | ..               | ..     | ..               | ..     | ..   | ..  | .. |    |
| <i>Isola della Scala</i> . . . . .     | 41·5                                                                                              | 58·5   | ..               | ..                | 30·9                | 69·1                | 57·0                | 43·0                | 38·6                 | 61·4                  | 48·1                  | 51·9                  | 29·9                  | 70·1                  | 40·4                   | 59·6         | ..               | ..     | ..               | ..     | ..               | ..     | ..               | ..     | ..               | ..     | ..               | ..     | ..   | ..  | .. |    |
| <i>Legnago</i> . . . . .               | 45·0                                                                                              | 55·0   | ..               | ..                | ..                  | ..                  | 46·7                | 53·3                | 20·0                 | 80·0                  | 34·8                  | 65·2                  | 35·8                  | 64·2                  | 54·4                   | 45·6         | ..               | ..     | 50·5             | 49·5   | ..               | ..     | ..               | ..     | ..               | ..     | ..               | ..     | ..   | ..  | .. |    |
| <i>San Bonifacio</i> . . . . .         | 71·3                                                                                              | 28·7   | ..               | ..                | ..                  | ..                  | 49·1                | 50·9                | 82·6                 | 17·4                  | 54·4                  | 45·6                  | 56·9                  | 43·1                  | 82·6                   | 17·4         | ..               | ..     | ..               | ..     | ..               | ..     | ..               | ..     | ..               | ..     | ..               | ..     | ..   | ..  | .. |    |
| <i>Sanguinetto</i> . . . . .           | 25·3                                                                                              | 74·7   | ..               | ..                | ..                  | ..                  | ..                  | ..                  | 45·1                 | 54·9                  | 10·2                  | 89·8                  | 44·7                  | 55·3                  | 13·1                   | 86·9         | 28·3             | 71·7   | ..               | ..     | ..               | ..     | ..               | ..     | ..               | ..     | ..               | ..     | ..   | ..  | .. |    |
| <i>San Pietro in Cariano</i> . . . . . | 68·7                                                                                              | 31·3   | ..               | ..                | ..                  | ..                  | 69·2                | 30·8                | 73·8                 | 26·2                  | 58·3                  | 41·7                  | 86·4                  | 13·6                  | ..                     | ..           | ..               | ..     | ..               | ..     | ..               | ..     | ..               | ..     | ..               | ..     | ..               | ..     | ..   | ..  | .. |    |
| <i>Tregnago</i> . . . . .              | 34·1                                                                                              | 65·9   | ..               | ..                | ..                  | ..                  | 12·7                | 87·3                | 23·5                 | 76·5                  | 41·0                  | 59·0                  | ..                    | ..                    | ..                     | ..           | ..               | ..     | ..               | ..     | ..               | ..     | ..               | ..     | ..               | ..     | ..               | ..     | ..   | ..  | .. |    |
| <i>Villafranca di Verona</i> . . . . . | 66·0                                                                                              | 34·0   | ..               | ..                | ..                  | ..                  | ..                  | ..                  | 66·1                 | 33·9                  | ..                    | ..                    | 58·2                  | 41·8                  | 49·2                   | 50·8         | 78·8             | 21·2   | ..               | ..     | ..               | ..     | ..               | ..     | ..               | ..     | ..               | ..     | ..   | ..  | .. |    |
| <b>Vicenza</b> . . . . .               | 57·9                                                                                              | 42·1   | ..               | ..                | ..                  | ..                  | 33·2                | 66·8                | 34·5                 | 65·5                  | 45·9                  | 54·1                  | 30·3                  | 69·7                  | 51·3                   | 48·7         | ..               | ..     | ..               | ..     | ..               | ..     | ..               | ..     | ..               | ..     | ..               | 78·9   | 21·1 | ..  | .. |    |
| <i>Arzignano</i> . . . . .             | 31·2                                                                                              | 68·8   | ..               | ..                | 53·7                | 46·3                | 6·9                 | 98·1                | 12·0                 | 88·0                  | ..                    | ..                    | 17·7                  | 82·3                  | 31·6                   | 68·4         | 47·9             | 52·1   | ..               | ..     | ..               | ..     | ..               | ..     | ..               | ..     | ..               | ..     | ..   | ..  | .. |    |
| <i>Asiago</i> . . . . .                | 57·9                                                                                              | 42·1   | ..               | ..                | 9·2                 | 90·8                | 18·7                | 81·3                | 57·8                 | 42·2                  | 30·2                  | 69·8                  | 86·1                  | 13·9                  | 45·6                   | 54·4         | ..               | ..     | ..               | ..     | ..               | ..     | ..               | ..     | ..               | ..     | ..               | ..     | ..   | ..  | .. |    |
| <i>Barbarano</i> . . . . .             | 29·8                                                                                              | 70·2   | ..               | ..                | 31·5                | 68·5                | 53·7                | 46·3                | 26·0                 | 74·0                  | 34·3                  | 65·7                  | ..                    | ..                    | ..                     | ..           | ..               | ..     | ..               | ..     | ..               | ..     | ..               | ..     | ..               | ..     | ..               | ..     | ..   | ..  | .. |    |
| <i>Bassano</i> . . . . .               | 54·4                                                                                              | 45·6   | ..               | ..                | 53·4                | 46·6                | 56·6                | 43·4                | 71·0                 | 29·0                  | 17·1                  | 82·9                  | 48·2                  | 51·8                  | 44·6                   | 55·4         | ..               | ..     | 71·0             | 29·0   | ..               | ..     | ..               | ..     | ..               | ..     | ..               | ..     | ..   | ..  | .. |    |
| <i>Lonigo</i> . . . . .                | 40·6                                                                                              | 59·4   | ..               | ..                | ..                  | ..                  | 19·1                | 80·9                | 14·1                 | 85·9                  | 39·1                  | 60·9                  | 47·1                  | 52·9                  | 20·9                   | 79·1         | 61·5             | 38·5   | ..               | ..     | ..               | ..     | ..               | ..     | ..               | ..     | ..               | ..     | ..   | ..  | .. |    |
| <i>Marostica</i> . . . . .             | 36·9                                                                                              | 63·1   | ..               | ..                | ..                  | ..                  | 31·2                | 68·8                | 26·8                 | 73·2                  | 15·4                  | 84·6                  | 43·1                  | 56·9                  | 54·6                   | 45·4         | ..               | ..     | ..               | ..     | ..               | ..     | ..               | ..     | ..               | ..     | ..               | ..     | ..   | ..  | .. |    |
| <i>Schio</i> . . . . .                 | 49·6                                                                                              | 50·4   | ..               | ..                | 22·3                | 77·7                | 17·7                | 82·3                | 41·1                 | 58·9                  | 35·8                  | 64·2                  | 63·9                  | 36·1                  | 31·6                   | 68·4         | ..               | ..     | 71·5             | 28·5   | ..               | ..     | ..               | ..     | ..               | ..     | ..               | ..     | ..   | ..  | .. |    |
| <i>Thiene</i> . . . . .                | 66·5                                                                                              | 33·5   | ..               | ..                | ..                  | ..                  | 59·8                | 40·2                | 70·3                 | 29·7                  | 48·7                  | 51·3                  | ..                    | ..                    | 83·1                   | 16·9         | ..               | ..     | ..               | ..     | ..               | ..     | ..               | ..     | ..               | ..     | ..               | ..     | ..   | ..  | .. |    |
| <i>Valdagno</i> . . . . .              | 32·0                                                                                              | 68·0   | ..               | ..                | ..                  | ..                  | 14·5                | 85·5                | ..                   | ..                    | 12·4                  | 87·6                  | 40·2                  | 59·8                  | 11·0                   | 89·0         | 52·7             | 47·3   | ..               | ..     | ..               | ..     | ..               | ..     | ..               | ..     | ..               | ..     | ..   | ..  | .. |    |

Segue TAVOLA XI\*. — DIPENDENZA FRA LA GRANDEZZA DELLA POPOLAZIONE PRESENTE COMUNALE E LA RIPARTIZIONE DELLE CORRISPONDENTI FAMIGLIE IN AGGLOMERATE E SPARSE.

B. — Nelle provincie.

Numeri assoluti.

| CIRCOSCRIZIONI                 | F A M I G L I E                                                                                   |            |                |                  |                  |                  |                  |                   |                    |                    |                    |                    |                    |                     |              |          |              |        |              |        |              |        |              |        |              |        |              |        |        |       |
|--------------------------------|---------------------------------------------------------------------------------------------------|------------|----------------|------------------|------------------|------------------|------------------|-------------------|--------------------|--------------------|--------------------|--------------------|--------------------|---------------------|--------------|----------|--------------|--------|--------------|--------|--------------|--------|--------------|--------|--------------|--------|--------------|--------|--------|-------|
|                                | agglo-merate                                                                                      | sparse     | agglo-merate   | sparse           | agglo-merate     | sparse           | agglo-merate     | sparse            | agglo-merate       | sparse             | agglo-merate       | sparse             | agglo-merate       | sparse              | agglo-merate | sparse   | agglo-merate | sparse | agglo-merate | sparse | agglo-merate | sparse | agglo-merate | sparse | agglo-merate | sparse | agglo-merate | sparse |        |       |
|                                | nei comuni che fanno parte della circoscrizione che si considera ed hanno popolazione complessiva |            |                |                  |                  |                  |                  |                   |                    |                    |                    |                    |                    |                     |              |          |              |        |              |        |              |        |              |        |              |        |              |        |        |       |
|                                | Nella circoscrizione che si considera                                                             | fino a 500 | da 501 a 1 000 | da 1 001 a 2 000 | da 2 001 a 3 000 | da 3 001 a 4 000 | da 4 001 a 5 000 | da 5 001 a 10 000 | da 10 001 a 15 000 | da 15 001 a 20 000 | da 20 001 a 30 000 | da 30 001 a 40 000 | da 40 001 a 50 000 | da 50 001 a 100 000 | da 100 001 — | abitanti |              |        |              |        |              |        |              |        |              |        |              |        |        |       |
| Alessandria . . . . .          | 124 315                                                                                           | 59 574     | 2 178          | 895              | 10 940           | 4 486            | 22 445           | 11 821            | 19 309             | 9 304              | 17 618             | 8 108              | 3 942              | 1 920               | 9 107        | 8 736    | 3 613        | 1 241  | 5 432        | 2 422  | 3 521        | 1 185  | 12 582       | 5 210  | ..           | ..     | 13 628       | 4 246  | ..     | ..    |
| Ancona . . . . .               | 37 609                                                                                            | 23 831     | ..             | ..               | 49               | 139              | 1 410            | 2 236             | 2 530              | 3 389              | 1 430              | 1 742              | 965                | 1 638               | 6 589        | 5 036    | 1 819        | 2 321  | 1 696        | 1 641  | 9 925        | 4 217  | ..           | ..     | ..           | ..     | 11 196       | 1 472  | ..     | ..    |
| Aquila degli Abruzzi . . . . . | 88 713                                                                                            | 6 816      | ..             | ..               | 1 932            | 72               | 16 521           | 694               | 15 951             | 1 786              | 16 469             | 995                | 7 590              | 762                 | 20 751       | 1 023    | 2 194        | 173    | 3 486        | 644    | 3 819        | 667    | ..           | ..     | ..           | ..     | ..           | ..     | ..     | ..    |
| Arezzo . . . . .               | 22 254                                                                                            | 30 292     | ..             | ..               | ..               | ..               | 690              | 178               | 1 195              | 1 591              | 1 803              | 3 675              | 1 034              | 1 415               | 9 424        | 11 010   | 2 604        | 4 097  | ..           | ..     | 1 655        | 3 388  | ..           | ..     | 3 849        | 4 938  | ..           | ..     | ..     | ..    |
| Ascoli Piceno . . . . .        | 25 997                                                                                            | 22 177     | ..             | ..               | 343              | 362              | 2 725            | 4 454             | 4 284              | 5 185              | 2 522              | 2 043              | 756                | 1 163               | 6 671        | 3 681    | 2 643        | 1 664  | ..           | ..     | 1 668        | 2 076  | 4 385        | 1 549  | ..           | ..     | ..           | ..     | ..     | ..    |
| Avellino . . . . .             | 77 034                                                                                            | 19 534     | 132            | ..               | 2 060            | 279              | 10 633           | 2 228             | 14 804             | 2 543              | 11 289             | 1 991              | 12 312             | 5 340               | 19 723       | 3 969    | ..           | ..     | 2 193        | 2 135  | 3 888        | 1 049  | ..           | ..     | ..           | ..     | ..           | ..     | ..     | ..    |
| Bari delle Puglie . . . . .    | 199 369                                                                                           | 13 897     | ..             | ..               | 520              | 1                | 337              | 6                 | ..                 | ..                 | 2 978              | 41                 | 3 831              | 21                  | 23 611       | 3 594    | 35 543       | 1 966  | 11 840       | 873    | 36 560       | 3 614  | 22 545       | 764    | 30 429       | 830    | 12 168       | 558    | 19 007 | 1 629 |
| Belluno . . . . .              | 30 699                                                                                            | 11 442     | 36             | 1                | 898              | 305              | 5 643            | 1 618             | 6 202              | 2 043              | 4 324              | 1 676              | 4 026              | 2 428               | 4 583        | 1 237    | ..           | ..     | 2 020        | 1 200  | 2 967        | 934    | ..           | ..     | ..           | ..     | ..           | ..     | ..     | ..    |
| Benevento . . . . .            | 46 788                                                                                            | 13 225     | ..             | ..               | 489              | 58               | 6 324            | 962               | 10 445             | 2 093              | 9 113              | 3 149              | 4 243              | 1 394               | 11 944       | 4 372    | ..           | ..     | ..           | ..     | 4 230        | 1 197  | ..           | ..     | ..           | ..     | ..           | ..     | ..     | ..    |
| Bergamo . . . . .              | 79 656                                                                                            | 21 057     | 2 160          | 723              | 10 603           | 3 526            | 18 532           | 5 865             | 16 501             | 4 895              | 6 211              | 1 554              | 3 853              | 495                 | 7 008        | 1 786    | ..           | ..     | 2 846        | 819    | ..           | ..     | ..           | ..     | ..           | ..     | 11 942       | 1 394  | ..     | ..    |
| Bologna . . . . .              | 60 150                                                                                            | 54 698     | ..             | ..               | ..               | ..               | ..               | ..                | 354                | 750                | 1 931              | 5 699              | 3 083              | 9 017               | 7 196        | 19 056   | 4 376        | 7 207  | 3 301        | 5 756  | ..           | ..     | 4 116        | 2 665  | ..           | ..     | ..           | ..     | 35 793 | 4 548 |
| Brescia . . . . .              | 103 662                                                                                           | 22 224     | 2 123          | 153              | 9 166            | 1 157            | 24 395           | 4 453             | 16 215             | 3 201              | 11 025             | 2 426              | 6 675              | 1 939               | 16 089       | 5 198    | 1 637        | 936    | ..           | ..     | ..           | ..     | ..           | ..     | ..           | ..     | 16 337       | 2 771  | ..     | ..    |
| Cagliari . . . . .             | 112 557                                                                                           | 8 669      | 2 990          | 25               | 12 921           | 289              | 22 943           | 1 267             | 22 865             | 587                | 11 808             | 1 426              | 11 083             | 901                 | 15 949       | 787      | ..           | ..     | ..           | ..     | 2 628        | 2 598  | ..           | ..     | ..           | ..     | 9 370        | 789    | ..     | ..    |
| Caltanissetta . . . . .        | 79 151                                                                                            | 9 171      | ..             | ..               | 233              | 3                | ..               | ..                | 1 460              | 53                 | 918                | 3                  | 4 403              | 127                 | 15 203       | 1 610    | 15 338       | 326    | 16 792       | 698    | 11 354       | 695    | 5 942        | 2 940  | 7 508        | 2 716  | ..           | ..     | ..     | ..    |
| Campobasso . . . . .           | 77 735                                                                                            | 8 669      | 117            | ..               | 2 662            | 65               | 17 151           | 1 884             | 22 469             | 1 685              | 8 429              | 1 701              | 9 834              | 1 215               | 14 450       | 1 601    | 2 623        | 518    | ..           | ..     | ..           | ..     | ..           | ..     | ..           | ..     | ..           | ..     | ..     | ..    |
| Caserta . . . . .              | 156 333                                                                                           | 33 958     | ..             | ..               | 1 677            | 265              | 16 244           | 4 297             | 19 303             | 5 077              | 19 814             | 4 531              | 12 333             | 3 398               | 31 034       | 7 172    | 22 615       | 5 465  | 10 888       | 2 904  | 14 715       | 730    | 7 710        | 119    | ..           | ..     | ..           | ..     | ..     | ..    |
| Catania . . . . .              | 174 081                                                                                           | 15 003     | ..             | ..               | 355              | 50               | 2 281            | 178               | 2 558              | 200                | 9 663              | 677                | 5 528              | 461                 | 22 036       | 2 313    | 22 886       | 2 402  | 19 771       | 1 001  | 20 269       | 1 706  | 12 635       | 1 576  | 9 279        | 2 518  | ..           | ..     | 46 820 | 1 921 |
| Catanzaro . . . . .            | 114 705                                                                                           | 10 194     | ..             | ..               | 1 342            | 11               | 21 961           | 1 277             | 22 726             | 1 597              | 20 413             | 1 359              | 14 950             | 1 707               | 16 042       | 1 486    | 6 973        | 985    | 3 877        | 374    | ..           | ..     | 6 421        | 1 398  | ..           | ..     | ..           | ..     | ..     | ..    |
| Chieti . . . . .               | 54 248                                                                                            | 28 797     | 121            | ..               | 2 833            | 517              | 11 742           | 3 396             | 8 949              | 5 960              | 6 241              | 3 343              | 4 886              | 3 347               | 9 734        | 6 239    | 2 352        | 1 069  | 4 786        | 2 690  | 2 599        | 2 236  | ..           | ..     | ..           | ..     | ..           | ..     | ..     | ..    |
| Como . . . . .                 | 111 383                                                                                           | 19 768     | 11 348         | 1 055            | 24 472           | 3 810            | 29 079           | 6 867             | 15 874             | 2 891              | 5 620              | 1 694              | 4 530              | 446                 | 1 263        | 603      | 4 644        | 771    | 3 532        | 1 631  | ..           | ..     | ..           | ..     | 11 021       | ..     | ..           | ..     | ..     | ..    |
| Cosenza . . . . .              | 91 577                                                                                            | 23 566     | ..             | ..               | 1 246            | 109              | 20 079           | 3 766             | 19 332             | 4 232              | 11 951             | 2 480              | 9 016              | 2 783               | 16 389       | 6 690    | 6 170        | 2 569  | 3 161        | 76     | 4 333        | 861    | ..           | ..     | ..           | ..     | ..           | ..     | ..     | ..    |
| Cremona . . . . .              | 60 089                                                                                            | 13 721     | 399            | 18               | 2 931            | 953              | 12 610           | 3 197             | 13 520             | 2 691              | 4 826              | 1 399              | 2 448              | 862                 | 3 516        | 1 569    | 5 585        | 2 480  | 3 460        | 385    | ..           | ..     | ..           | ..     | ..           | ..     | ..           | ..     | ..     | ..    |
| Cuneo . . . . .                | 85 695                                                                                            | 58 765     | 1 486          | 729              | 7 269            | 4 892            | 15 449           | 9 131             | 18 697             | 15 055             | 5 344              | 2 953              | 4 870              | 5 867               | 16 445       | 13 376   | 2 442        | 857    | 13 693       | 5 905  | ..           | ..     | ..           | ..     | ..           | ..     | ..           | ..     | ..     | ..    |
| Ferrara . . . . .              | 30 463                                                                                            | 25 876     | ..             | ..               | ..               | ..               | ..               | ..                | ..                 | ..                 | 470                | 618                | 682                | 318                 | 5 070        | 5 942    | 3 520        | 2 884  | 2 259        | 4 968  | 5 297        | 5 564  | ..           | ..     | ..           | ..     | 13 165       | 5 582  | ..     | ..    |

B. — Nelle provincie.

Numeri relativi a 100 famiglie.

| CIRCOSCRIZIONI                 | F A M I G L I E                                                                                   |        |                  |                   |                     |                     |                     |                     |                      |                       |                       |                       |                       |                       |                        |              |                  |        |                  |        |                  |        |                  |        |                  |        |                  |        |      |      |
|--------------------------------|---------------------------------------------------------------------------------------------------|--------|------------------|-------------------|---------------------|---------------------|---------------------|---------------------|----------------------|-----------------------|-----------------------|-----------------------|-----------------------|-----------------------|------------------------|--------------|------------------|--------|------------------|--------|------------------|--------|------------------|--------|------------------|--------|------------------|--------|------|------|
|                                | agglo-<br>merate                                                                                  | sparse | agglo-<br>merate | sparse            | agglo-<br>merate    | sparse              | agglo-<br>merate    | sparse              | agglo-<br>merate     | sparse                | agglo-<br>merate      | sparse                | agglo-<br>merate      | sparse                | agglo-<br>merate       | sparse       | agglo-<br>merate | sparse | agglo-<br>merate | sparse | agglo-<br>merate | sparse | agglo-<br>merate | sparse | agglo-<br>merate | sparse | agglo-<br>merate | sparse |      |      |
|                                | nei comuni che fanno parte della circoscrizione che si considera ed hanno popolazione complessiva |        |                  |                   |                     |                     |                     |                     |                      |                       |                       |                       |                       |                       |                        |              |                  |        |                  |        |                  |        |                  |        |                  |        |                  |        |      |      |
|                                | Nella<br>circoscrizione<br>che<br>si considera                                                    |        | fino a 500       | da 501<br>a 1 000 | da 1 001<br>a 2 000 | da 2 001<br>a 3 000 | da 3 001<br>a 4 000 | da 4 001<br>a 5 000 | da 5 001<br>a 10 000 | da 10 001<br>a 15 000 | da 15 001<br>a 20 000 | da 20 001<br>a 30 000 | da 30 001<br>a 40 000 | da 40 001<br>a 50 000 | da 50 001<br>a 100 000 | da 100 001 — | abitanti         |        |                  |        |                  |        |                  |        |                  |        |                  |        |      |      |
| Alessandria . . . . .          | 67.6                                                                                              | 32.4   | 70.9             | 29.1              | 70.9                | 29.1                | 65.5                | 34.5                | 67.5                 | 32.5                  | 68.5                  | 31.5                  | 67.2                  | 32.8                  | 51.0                   | 49.0         | 74.4             | 25.6   | 69.2             | 30.8   | 74.8             | 25.2   | 70.7             | 29.3   | ..               | ..     | 76.2             | 23.8   | ..   | ..   |
| Ancona . . . . .               | 61.2                                                                                              | 38.8   | ..               | ..                | 26.1                | 73.9                | 38.7                | 61.3                | 42.7                 | 57.3                  | 45.1                  | 54.9                  | 37.1                  | 62.9                  | 56.7                   | 43.3         | 43.9             | 56.1   | 50.8             | 49.2   | 70.2             | 29.8   | ..               | ..     | ..               | ..     | 88.4             | 11.6   | ..   | ..   |
| Aquila degli Abruzzi . . . . . | 92.9                                                                                              | 7.1    | ..               | ..                | 96.4                | 3.6                 | 96.0                | 4.0                 | 89.9                 | 10.1                  | 94.3                  | 5.7                   | 90.9                  | 9.1                   | 95.3                   | 4.7          | 92.7             | 7.3    | 84.4             | 15.6   | 85.1             | 14.9   | ..               | ..     | ..               | ..     | ..               | ..     | ..   | ..   |
| Arezzo . . . . .               | 42.4                                                                                              | 57.6   | ..               | ..                | ..                  | ..                  | 79.5                | 20.5                | 42.9                 | 57.1                  | 32.9                  | 67.1                  | 42.2                  | 57.8                  | 46.1                   | 53.9         | 38.9             | 61.1   | ..               | ..     | 32.8             | 67.2   | ..               | ..     | 43.8             | 56.2   | ..               | ..     | ..   | ..   |
| Ascoli Piceno . . . . .        | 54.0                                                                                              | 46.0   | ..               | ..                | 48.7                | 51.3                | 38.0                | 62.0                | 45.2                 | 54.8                  | 55.2                  | 44.8                  | 39.4                  | 60.6                  | 64.4                   | 35.6         | 61.4             | 38.6   | ..               | ..     | 44.6             | 55.4   | 73.9             | 26.1   | ..               | ..     | ..               | ..     | ..   | ..   |
| Avellino . . . . .             | 79.8                                                                                              | 20.2   | 100.0            | ..                | 88.1                | 11.9                | 82.7                | 17.3                | 85.3                 | 14.7                  | 85.0                  | 15.0                  | 69.7                  | 30.3                  | 83.2                   | 16.8         | ..               | ..     | 50.7             | 49.3   | 78.8             | 21.2   | ..               | ..     | ..               | ..     | ..               | ..     | ..   | ..   |
| Bari delle Puglie . . . . .    | 93.5                                                                                              | 6.5    | ..               | ..                | 99.8                | 0.2                 | 98.3                | 1.7                 | ..                   | ..                    | 98.6                  | 1.4                   | 99.5                  | 0.5                   | 86.8                   | 13.2         | 94.8             | 5.2    | 93.1             | 6.9    | 91.0             | 9.0    | 96.7             | 3.3    | 97.3             | 2.7    | 95.6             | 4.4    | 92.1 | 7.9  |
| Belluno . . . . .              | 72.8                                                                                              | 27.2   | ..               | ..                | 74.6                | 25.4                | 77.7                | 22.3                | 75.2                 | 24.8                  | 72.1                  | 27.9                  | 62.4                  | 37.6                  | 78.7                   | 21.3         | ..               | ..     | 62.7             | 37.3   | 76.1             | 23.9   | ..               | ..     | ..               | ..     | ..               | ..     | ..   | ..   |
| Benevento . . . . .            | 78.0                                                                                              | 22.0   | ..               | ..                | 89.4                | 10.6                | 86.8                | 13.2                | 83.3                 | 16.7                  | 74.3                  | 25.7                  | 75.3                  | 24.7                  | 73.2                   | 26.8         | ..               | ..     | ..               | ..     | 77.9             | 22.1   | ..               | ..     | ..               | ..     | ..               | ..     | ..   | ..   |
| Bergamo . . . . .              | 79.1                                                                                              | 20.9   | 74.9             | 25.1              | 75.0                | 25.0                | 76.0                | 24.0                | 77.1                 | 22.9                  | 80.0                  | 20.0                  | 88.6                  | 11.4                  | 79.7                   | 20.3         | ..               | ..     | 77.7             | 22.3   | ..               | ..     | ..               | ..     | ..               | ..     | 89.5             | 10.5   | ..   | ..   |
| Bologna . . . . .              | 52.4                                                                                              | 47.6   | ..               | ..                | ..                  | ..                  | ..                  | ..                  | 32.1                 | 67.9                  | 25.3                  | 74.7                  | 25.5                  | 74.5                  | 27.4                   | 72.6         | 37.8             | 62.2   | 36.4             | 63.6   | ..               | ..     | 60.7             | 39.3   | ..               | ..     | ..               | ..     | 88.7 | 11.3 |
| Brescia . . . . .              | 82.3                                                                                              | 17.7   | 93.3             | 6.7               | 88.8                | 11.2                | 84.6                | 15.4                | 83.5                 | 16.5                  | 82.0                  | 18.0                  | 77.5                  | 22.5                  | 75.6                   | 24.4         | 63.6             | 36.4   | ..               | ..     | ..               | ..     | ..               | ..     | ..               | ..     | 85.5             | 14.5   | ..   | ..   |
| Cagliari . . . . .             | 92.8                                                                                              | 7.2    | 99.2             | 0.8               | 97.8                | 2.2                 | 94.8                | 5.2                 | 97.5                 | 2.5                   | 89.2                  | 10.8                  | 92.5                  | 7.5                   | 95.3                   | 4.7          | ..               | ..     | ..               | ..     | 50.3             | 49.7   | ..               | ..     | ..               | ..     | 92.2             | 7.8    | ..   | ..   |
| Caltanissetta . . . . .        | 89.6                                                                                              | 10.4   | ..               | ..                | 90.7                | 1.3                 | ..                  | ..                  | 96.5                 | 3.5                   | 99.7                  | 0.3                   | 97.2                  | 2.8                   | 90.4                   | 9.6          | 97.9             | 2.1    | 96.0             | 4.0    | 94.2             | 5.8    | 66.9             | 33.1   | 73.4             | 26.6   | ..               | ..     | ..   | ..   |
| Campobasso . . . . .           | 90.0                                                                                              | 10.0   | 100.0            | ..                | 97.6                | 2.4                 | 90.1                | 9.9                 | 93.0                 | 7.0                   | 83.2                  | 16.8                  | 89.0                  | 11.0                  | 90.0                   | 10.0         | 83.5             | 16.5   | ..               | ..     | ..               | ..     | ..               | ..     | ..               | ..     | ..               | ..     | ..   | ..   |
| Caserta . . . . .              | 82.2                                                                                              | 17.8   | ..               | ..                | 86.4                | 13.6                | 79.1                | 20.9                | 79.2                 | 20.8                  | 81.4                  | 18.6                  | 78.4                  | 21.6                  | 81.2                   | 18.8         | 80.5             | 19.5   | 78.9             | 21.1   | 95.3             | 4.7    | 98.5             | 1.5    | ..               | ..     | ..               | ..     | ..   | ..   |
| Catania . . . . .              | 92.1                                                                                              | 7.9    | ..               | ..                | 87.7                | 12.3                | 92.8                | 7.2                 | 92.7                 | 7.3                   | 93.5                  | 6.5                   | 92.3                  | 7.7                   | 90.5                   | 9.5          | 90.5             | 9.5    | 95.2             | 4.8    | 92.2             | 7.8    | 88.9             | 11.1   | 78.7             | 21.3   | ..               | ..     | 96.1 | 3.9  |
| Catanzaro . . . . .            | 91.8                                                                                              | 8.2    | ..               | ..                | 99.2                | 0.8                 | 94.5                | 5.5                 | 93.4                 | 6.6                   | 93.8                  | 6.2                   | 89.8                  | 10.2                  | 91.5                   | 8.5          | 87.6             | 12.4   | 91.2             | 8.8    | ..               | ..     | 82.1             | 17.9   | ..               | ..     | ..               | ..     | ..   | ..   |
| Chieti . . . . .               | 65.3                                                                                              | 34.7   | 100.0            | ..                | 84.6                | 15.4                | 77.6                | 22.4                | 60.0                 | 40.0                  | 65.1                  | 34.9                  | 59.3                  | 40.7                  | 60.9                   | 39.1         | 68.8             | 31.2   | 64.0             | 36.0   | 53.8             | 46.2   | ..               | ..     | ..               | ..     | ..               | ..     | ..   | ..   |
| Como . . . . .                 | 84.9                                                                                              | 15.1   | 91.5             | 8.5               | 86.5                | 13.5                | 80.9                | 19.1                | 84.6                 | 15.4                  | 76.8                  | 23.2                  | 91.0                  | 9.0                   | 67.7                   | 32.3         | 85.8             | 14.2   | 68.4             | 31.6   | ..               | ..     | ..               | ..     | 100.0            | ..     | ..               | ..     | ..   | ..   |
| Cosenza . . . . .              | 79.5                                                                                              | 20.5   | ..               | ..                | 92.0                | 8.0                 | 84.2                | 15.8                | 82.0                 | 18.0                  | 82.8                  | 17.2                  | 76.4                  | 23.6                  | 70.9                   | 29.1         | 70.6             | 29.4   | 97.7             | 2.3    | 83.4             | 16.6   | ..               | ..     | ..               | ..     | ..               | ..     | ..   | ..   |
| Cremona . . . . .              | 81.4                                                                                              | 18.6   | 95.7             | 4.3               | 75.5                | 24.5                | 79.8                | 20.2                | 83.4                 | 16.6                  | 77.5                  | 22.5                  | 74.0                  | 26.0                  | 69.1                   | 30.9         | 69.2             | 30.8   | 90.0             | 10.0   | ..               | ..     | ..               | ..     | 98.5             | 1.5    | ..               | ..     | ..   | ..   |
| Cuneo . . . . .                | 59.3                                                                                              | 40.7   | 67.1             | 32.9              | 59.8                | 40.2                | 62.9                | 37.1                | 55.4                 | 44.6                  | 64.4                  | 35.6                  | 45.4                  | 54.6                  | 55.1                   | 44.9         | 74.0             | 26.0   | 69.9             | 30.1   | ..               | ..     | ..               | ..     | ..               | ..     | ..               | ..     | ..   | ..   |
| Ferrara . . . . .              | 54.1                                                                                              | 45.9   | ..               | ..                | ..                  | ..                  | ..                  | ..                  | ..                   | ..                    | 43.2                  | 56.8                  | 68.2                  | 31.8                  | 46.0                   | 54.0         | 55.0             | 45.0   | 31.3             | 68.7   | 48.8             | 51.2   | ..               | ..     | ..               | ..     | 70.2             | 29.8   | ..   | ..   |

Segue TAVOLA XI\*. — DIPENDENZA FRA LA GRANDEZZA DELLA POPOLAZIONE PRESENTE COMUNALE E LA RIPARTIZIONE DELLE CORRISPONDENTI FAMIGLIE IN AGGLOMERATE E SPARSE.

B. — Nelle provincie.

Numeri assoluti.

| CIRCOSCRIZIONI            | FAMIGLIE                                                                                          |        |              |                |                  |                  |                  |                  |                   |                    |                    |                    |                    |                    |                     |              |              |        |              |        |              |        |              |        |              |        |              |        |         |       |    |
|---------------------------|---------------------------------------------------------------------------------------------------|--------|--------------|----------------|------------------|------------------|------------------|------------------|-------------------|--------------------|--------------------|--------------------|--------------------|--------------------|---------------------|--------------|--------------|--------|--------------|--------|--------------|--------|--------------|--------|--------------|--------|--------------|--------|---------|-------|----|
|                           | agglo-merate                                                                                      | sparse | agglo-merate | sparse         | agglo-merate     | sparse           | agglo-merate     | sparse           | agglo-merate      | sparse             | agglo-merate       | sparse             | agglo-merate       | sparse             | agglo-merate        | sparse       | agglo-merate | sparse | agglo-merate | sparse | agglo-merate | sparse | agglo-merate | sparse | agglo-merate | sparse | agglo-merate | sparse |         |       |    |
|                           | nei comuni che fanno parte della circoscrizione che si considera ed hanno popolazione complessiva |        |              |                |                  |                  |                  |                  |                   |                    |                    |                    |                    |                    |                     |              |              |        |              |        |              |        |              |        |              |        |              |        |         |       |    |
|                           | Nella circoscrizione che si considera                                                             |        | fino a 500   | da 501 a 1 000 | da 1 001 a 2 000 | da 2 001 a 3 000 | da 3 001 a 4 000 | da 4 001 a 5 000 | da 5 001 a 10 000 | da 10 001 a 15 000 | da 15 001 a 20 000 | da 20 001 a 30 000 | da 30 001 a 40 000 | da 40 001 a 50 000 | da 50 001 a 100 000 | da 100 001 — | abitanti     |        |              |        |              |        |              |        |              |        |              |        |         |       |    |
| Firenze . . . . .         | 123 337                                                                                           | 74 785 | ..           | ..             | ..               | ..               | 52               | 259              | 115               | 317                | 4 190              | 3 821              | 3 222              | 3 582              | 13 817              | 16 518       | 22 079       | 25 040 | 4 914        | 4 573  | 10 719       | 5 785  | ..           | ..     | ..           | ..     | 13 930       | 11 378 | 50 299  | 3 512 |    |
| Foggia . . . . .          | 105 232                                                                                           | 6 017  | ..           | ..             | 301              | 40               | 1 086            | 96               | 5 893             | 162                | 6 306              | 18                 | 9 382              | 97                 | 23 235              | 1 416        | 15 996       | 1 290  | 8 488        | 514    | 5 907        | 432    | 7 035        | 304    | 8 096        | 996    | 13 557       | 652    | ..      | ..    |    |
| Forlì . . . . .           | 27 509                                                                                            | 31 936 | ..           | ..             | ..               | ..               | 568              | 908              | 1 673             | 2 564              | 1 023              | 3 561              | 2 161              | 3 741              | 5 907               | 6 596        | 647          | 1 331  | ..           | ..     | ..           | ..     | ..           | ..     | 9 838        | 8 989  | 5 692        | 4 246  | ..      | ..    |    |
| Genova . . . . .          | 186 619                                                                                           | 46 672 | 1 063        | 144            | 6 410            | 2 025            | 10 829           | 5 002            | 8 232             | 4 105              | 11 497             | 7 133              | 8 937              | 7 007              | 22 568              | 6 031        | 15 534       | 6 873  | 1 899        | 1 438  | 10 360       | 485    | ..           | ..     | 9 034        | 781    | 20 588       | 5 240  | 59 668  | 378   |    |
| Girgenti . . . . .        | 95 388                                                                                            | 4 776  | ..           | ..             | ..               | ..               | 383              | ..               | 4 947             | 138                | 2 843              | 46                 | 2 620              | 1 091              | 18 666              | 194          | 30 822       | 1 251  | 6 882        | 327    | 21 080       | 1 658  | 7 145        | 71     | ..           | ..     | ..           | ..     | ..      | ..    |    |
| Grosseto . . . . .        | 21 031                                                                                            | 9 452  | ..           | ..             | ..               | ..               | 547              | 9                | ..                | ..                 | 352                | 249                | 654                | 171                | 15 257              | 7 315        | 1 696        | 712    | 2 525        | 996    | ..           | ..     | ..           | ..     | ..           | ..     | ..           | ..     | ..      | ..    |    |
| Lecce . . . . .           | 167 722                                                                                           | 14 673 | ..           | ..             | 1 335            | 51               | 7 110            | 360              | 16 471            | 848                | 19 593             | 1 192              | 16 837             | 586                | 33 515              | 2 455        | 24 132       | 1 416  | 10 043       | 1 414  | 18 909       | 3 983  | 5 999        | 861    | ..           | ..     | 13 778       | 1 507  | ..      | ..    |    |
| Livorno . . . . .         | 25 085                                                                                            | 3 535  | ..           | ..             | ..               | ..               | 343              | 80               | 1 902             | 741                | 546                | 243                | 895                | 309                | 1 431               | 686          | ..           | ..     | ..           | ..     | ..           | ..     | ..           | ..     | ..           | ..     | ..           | 19 968 | 1 476   | ..    | .. |
| Lucca . . . . .           | 29 799                                                                                            | 40 439 | ..           | ..             | ..               | ..               | ..               | ..               | 4 100             | 543                | 1 456              | 1 898              | 812                | 1 147              | 7 150               | 7 407        | 5 114        | 2 897  | 5 811        | 6 552  | ..           | ..     | ..           | ..     | 496          | 9 331  | 4 860        | 10 664 | ..      | ..    |    |
| Macerata . . . . .        | 29 038                                                                                            | 23 586 | 214          | 6              | 383              | 172              | 2 131            | 1 505            | 1 994             | 1 898              | 4 064              | 2 680              | 1 888              | 2 390              | 6 685               | 5 850        | 7 414        | 5 109  | 1 324        | 1 537  | 2 941        | 2 439  | ..           | ..     | ..           | ..     | ..           | ..     | ..      | ..    |    |
| Mantova . . . . .         | 40 428                                                                                            | 27 728 | ..           | ..             | 151              | 32               | 1 792            | 1 154            | 3 575             | 3 195              | 5 403              | 3 570              | 4 393              | 1 961              | 12 049              | 12 926       | 2 717        | 4 077  | 2 761        | 764    | ..           | ..     | 7 587        | 49     | ..           | ..     | ..           | ..     | ..      | ..    |    |
| Massa e Carrara . . . . . | 32 572                                                                                            | 11 713 | ..           | ..             | ..               | ..               | 1 990            | 574              | 3 083             | 947                | 3 832              | 1 213              | 2 388              | 1 286              | 3 666               | 1 493        | 2 657        | 556    | 3 150        | 341    | ..           | ..     | 4 078        | 2 370  | 7 728        | 2 933  | ..           | ..     | ..      | ..    |    |
| Messina . . . . .         | 103 838                                                                                           | 25 692 | 204          | 1              | 366              | 22               | 9 271            | 2 205            | 10 472            | 2 500              | 11 532             | 3 750              | 6 443              | 1 371              | 15 963              | 4 945        | 11 045       | 4 877  | 3 976        | 3 207  | 6 052        | 308    | ..           | ..     | ..           | ..     | ..           | ..     | 28 514  | 2 506 |    |
| Milano . . . . .          | 321 572                                                                                           | 51 961 | 362          | 111            | 3 078            | 1 285            | 16 825           | 7 392            | 20 523            | 7 157              | 20 854             | 5 961              | 10 751             | 3 261              | 45 144              | 10 351       | 16 873       | 3 143  | 10 814       | 1 492  | 13 475       | 4 216  | ..           | ..     | ..           | ..     | 9 858        | 3 176  | 153 015 | 4 466 |    |
| Modena . . . . .          | 25 233                                                                                            | 42 865 | ..           | ..             | ..               | ..               | 219              | 581              | 513               | 896                | 1 076              | 2 915              | 618                | 5 866              | 5 795               | 21 645       | 2 024        | 2 918  | 978          | 2 133  | 2 618        | 2 642  | ..           | ..     | ..           | ..     | 11 392       | 3 269  | ..      | ..    |    |
| Napoli . . . . .          | 262 258                                                                                           | 25 719 | ..           | ..             | ..               | ..               | 1 439            | 98               | 4 630             | 246                | 4 041              | 920                | 9 919              | 2 044              | 21 760              | 5 057        | 36 243       | 7 593  | 9 278        | 1 803  | 19 931       | 1 555  | 20 854       | 3 183  | ..           | ..     | ..           | ..     | 134 173 | 3 220 |    |
| Novara . . . . .          | 159 492                                                                                           | 25 419 | 9 643        | 1 147          | 18 794           | 2 525            | 30 954           | 5 692            | 23 302            | 4 212              | 13 646             | 3 120              | 9 724              | 1 831              | 24 845              | 3 410        | 4 220        | 739    | ..           | ..     | 5 092        | 739    | 7 251        | 770    | ..           | ..     | 12 021       | 1 234  | ..      | ..    |    |
| Padova . . . . .          | 31 593                                                                                            | 51 502 | ..           | ..             | ..               | ..               | 533              | 979              | 3 007             | 8 462              | 2 890              | 13 959             | 2 829              | 9 144              | 2 665               | 10 164       | 5 583        | 5 356  | ..           | ..     | ..           | ..     | ..           | ..     | ..           | ..     | 14 086       | 3 438  | ..      | ..    |    |
| Palermo . . . . .         | 181 397                                                                                           | 9 437  | ..           | ..             | 744              | 10               | 1 856            | 72               | 5 485             | 170                | 10 718             | 204                | 8 691              | 183                | 42 080              | 2 454        | 18 923       | 816    | 9 465        | 44     | 14 713       | 554    | ..           | ..     | ..           | ..     | ..           | ..     | 68 722  | 4 930 |    |
| Parma . . . . .           | 32 016                                                                                            | 32 995 | ..           | ..             | ..               | ..               | ..               | ..               | 1 267             | 1 277              | 3 779              | 3 839              | 2 302              | 3 610              | 9 856               | 19 989       | 2 330        | 4 113  | ..           | ..     | ..           | ..     | ..           | ..     | ..           | ..     | 12 482       | 167    | ..      | ..    |    |
| Pavia . . . . .           | 87 080                                                                                            | 26 978 | 872          | 392            | 5 679            | 2 621            | 17 933           | 6 746            | 11 235            | 5 731              | 9 484              | 2 761              | 10 266             | 2 279              | 11 059              | 2 032        | 1 684        | 769    | ..           | ..     | 9 621        | 2 618  | 9 247        | 1 029  | ..           | ..     | ..           | ..     | ..      | ..    |    |
| Perugia . . . . .         | 74 332                                                                                            | 57 185 | 330          | 87             | 2 755            | 652              | 10 702           | 5 931            | 6 510             | 4 784              | 4 433              | 5 136              | 2 934              | 4 315              | 10 354              | 8 786        | 4 968        | 6 409  | 7 390        | 6 024  | 11 396       | 8 653  | 5 461        | 1 798  | ..           | ..     | 7 099        | 4 610  | ..      | ..    |    |
| Pesaro e Urbino . . . . . | 25 667                                                                                            | 26 000 | ..           | ..             | 408              | 458              | 3 208            | 5 326            | 2 742             | 3 294              | 2 997              | 4 669              | 2 786              | 2 686              | 3 406               | 2 793        | 1 036        | 1 273  | 1 456        | 1 987  | 7 628        | 3 514  | ..           | ..     | ..           | ..     | ..           | ..     | ..      | ..    |    |
| Piacenza . . . . .        | 28 442                                                                                            | 25 642 | ..           | ..             | ..               | ..               | 396              | 21               | 1 767             | 2 078              | 3 821              | 5 026              | 2 882              | 3 801              | 10 606              | 14 668       | ..           | ..     | ..           | ..     | ..           | ..     | 8 970        | 48     | ..           | ..     | ..           | ..     | ..      | ..    |    |

B. — Nelle provincie.  
Numeri relativi a 100 famiglie.

| CIRCOSCRIZIONI            | F A M I G L I E                                                                                   |        |                  |                |                  |                  |                  |                  |                   |                    |                    |                    |                    |                    |                     |              |                  |        |                  |        |                  |        |                  |        |                  |        |                  |        |                  |        |    |  |
|---------------------------|---------------------------------------------------------------------------------------------------|--------|------------------|----------------|------------------|------------------|------------------|------------------|-------------------|--------------------|--------------------|--------------------|--------------------|--------------------|---------------------|--------------|------------------|--------|------------------|--------|------------------|--------|------------------|--------|------------------|--------|------------------|--------|------------------|--------|----|--|
|                           | agglo-<br>merate                                                                                  | sparse | agglo-<br>merate | sparse         | agglo-<br>merate | sparse           | agglo-<br>merate | sparse           | agglo-<br>merate  | sparse             | agglo-<br>merate   | sparse             | agglo-<br>merate   | sparse             | agglo-<br>merate    | sparse       | agglo-<br>merate | sparse | agglo-<br>merate | sparse | agglo-<br>merate | sparse | agglo-<br>merate | sparse | agglo-<br>merate | sparse | agglo-<br>merate | sparse | agglo-<br>merate | sparse |    |  |
|                           | nei comuni che fanno parte della circoscrizione che si considera ed hanno popolazione complessiva |        |                  |                |                  |                  |                  |                  |                   |                    |                    |                    |                    |                    |                     |              |                  |        |                  |        |                  |        |                  |        |                  |        |                  |        |                  |        |    |  |
|                           | Nella circoscrizione che si considera                                                             |        | fino a 500       | da 501 a 1 000 | da 1 001 a 2 000 | da 2 001 a 3 000 | da 3 001 a 4 000 | da 4 001 a 5 000 | da 5 001 a 10 000 | da 10 001 a 15 000 | da 15 001 a 20 000 | da 20 001 a 30 000 | da 30 001 a 40 000 | da 40 001 a 50 000 | da 50 001 a 100 000 | da 100 001 — | abitanti         |        |                  |        |                  |        |                  |        |                  |        |                  |        |                  |        |    |  |
| Firenze . . . . .         | 62.3                                                                                              | 37.7   | ..               | ..             | ..               | ..               | 16.7             | 83.3             | 26.6              | 73.4               | 52.3               | 47.7               | 47.4               | 52.6               | 45.5                | 54.5         | 46.9             | 53.1   | 51.8             | 48.2   | 64.9             | 35.1   | ..               | ..     | ..               | ..     | 55.0             | 45.0   | 93.5             | 6.5    |    |  |
| Foggia . . . . .          | 94.6                                                                                              | 5.4    | ..               | ..             | 88.3             | 11.7             | 91.5             | 8.5              | 97.3              | 2.7                | 99.7               | 0.3                | 99.0               | 1.0                | 94.3                | 5.7          | 92.5             | 7.5    | 94.3             | 5.7    | 93.2             | 6.8    | 95.9             | 4.1    | 89.0             | 11.0   | 95.4             | 4.6    | ..               | ..     |    |  |
| Forlì . . . . .           | 46.3                                                                                              | 53.7   | ..               | ..             | ..               | ..               | 38.5             | 61.5             | 39.5              | 60.5               | 22.3               | 77.7               | 36.6               | 63.4               | 47.2                | 52.8         | 32.7             | 67.3   | ..               | ..     | ..               | ..     | ..               | ..     | ..               | 52.3   | 47.7             | 57.3   | 42.7             | ..     | .. |  |
| Genova . . . . .          | 80.0                                                                                              | 20.0   | 88.1             | 11.9           | 76.0             | 24.0             | 68.4             | 31.6             | 66.7              | 33.3               | 61.7               | 38.3               | 56.1               | 43.9               | 78.8                | 21.2         | 69.3             | 30.7   | 56.9             | 43.1   | 95.5             | 4.5    | ..               | ..     | 92.0             | 8.0    | 79.7             | 20.3   | 99.4             | 0.6    |    |  |
| Girgenti . . . . .        | 95.2                                                                                              | 4.8    | ..               | ..             | ..               | ..               | 100.0            | ..               | 97.3              | 2.7                | 98.4               | 1.6                | 70.6               | 29.4               | 99.0                | 1.0          | 96.1             | 3.9    | 95.5             | 4.5    | 92.7             | 7.3    | 99.0             | 1.0    | ..               | ..     | ..               | ..     | ..               | ..     |    |  |
| Grosseto . . . . .        | 69.0                                                                                              | 31.0   | ..               | ..             | ..               | ..               | 98.4             | 1.6              | ..                | ..                 | 58.6               | 41.4               | 79.3               | 20.7               | 67.6                | 32.4         | 70.4             | 29.6   | 71.7             | 28.3   | ..               | ..     | ..               | ..     | ..               | ..     | ..               | ..     | ..               | ..     |    |  |
| Lecce . . . . .           | 92.0                                                                                              | 8.0    | ..               | ..             | 96.3             | 3.7              | 95.2             | 4.8              | 95.1              | 4.9                | 94.3               | 5.7                | 96.6               | 3.4                | 93.2                | 6.8          | 94.5             | 5.5    | 87.7             | 12.3   | 82.6             | 17.4   | 87.4             | 12.6   | ..               | ..     | 90.1             | 9.9    | ..               | ..     |    |  |
| Livorno . . . . .         | 87.6                                                                                              | 12.4   | ..               | ..             | ..               | ..               | 81.1             | 18.9             | 72.0              | 28.0               | 69.2               | 30.8               | 74.3               | 25.7               | 67.6                | 32.4         | ..               | ..     | ..               | ..     | ..               | ..     | ..               | ..     | ..               | ..     | ..               | ..     | 93.1             | 6.9    |    |  |
| Lucca . . . . .           | 42.4                                                                                              | 57.6   | ..               | ..             | ..               | ..               | ..               | ..               | 88.3              | 11.7               | 43.4               | 56.6               | 41.4               | 58.6               | 49.1                | 50.9         | 63.8             | 36.2   | 47.0             | 53.0   | ..               | ..     | ..               | ..     | ..               | 5.0    | 95.0             | 31.3   | 68.7             | ..     | .. |  |
| Macerata . . . . .        | 55.2                                                                                              | 44.8   | 97.3             | 2.7            | 69.0             | 31.0             | 58.6             | 41.4             | 51.2              | 48.8               | 60.3               | 39.7               | 44.1               | 55.9               | 53.3                | 46.7         | 59.2             | 40.8   | 46.3             | 53.7   | 54.7             | 45.3   | ..               | ..     | ..               | ..     | ..               | ..     | ..               | ..     |    |  |
| Mantova . . . . .         | 59.3                                                                                              | 40.7   | ..               | ..             | 82.5             | 17.5             | 60.8             | 39.2             | 52.8              | 47.2               | 60.2               | 39.8               | 69.1               | 30.9               | 48.2                | 51.8         | 40.0             | 60.0   | 78.3             | 21.7   | ..               | ..     | 99.4             | 0.6    | ..               | ..     | ..               | ..     | ..               | ..     |    |  |
| Massa e Carrara . . . . . | 73.6                                                                                              | 26.4   | ..               | ..             | ..               | ..               | 77.6             | 22.4             | 76.5              | 23.5               | 76.0               | 24.0               | 65.0               | 35.0               | 71.1                | 28.9         | 82.7             | 17.3   | 90.2             | 9.8    | ..               | ..     | 63.2             | 36.8   | 72.5             | 27.5   | ..               | ..     | ..               | ..     |    |  |
| Messina . . . . .         | 80.2                                                                                              | 19.8   | 99.5             | 0.5            | 94.3             | 5.7              | 80.8             | 19.2             | 80.7              | 19.3               | 75.5               | 24.5               | 82.5               | 17.5               | 76.3                | 23.7         | 69.4             | 30.6   | 55.4             | 44.6   | 95.2             | 4.8    | ..               | ..     | ..               | ..     | ..               | ..     | 91.9             | 8.1    |    |  |
| Milano . . . . .          | 86.1                                                                                              | 13.9   | 76.5             | 23.5           | 71.4             | 28.6             | 69.5             | 30.5             | 74.1              | 25.9               | 77.8               | 22.2               | 76.7               | 23.3               | 81.3                | 18.7         | 84.3             | 15.7   | 87.9             | 12.1   | 76.2             | 23.8   | ..               | ..     | ..               | ..     | 75.6             | 24.4   | 97.2             | 2.8    |    |  |
| Modena . . . . .          | 37.1                                                                                              | 62.9   | ..               | ..             | ..               | ..               | 27.4             | 72.6             | 36.4              | 63.6               | 27.0               | 73.0               | 9.5                | 90.5               | 21.1                | 78.9         | 41.0             | 59.0   | 31.4             | 68.6   | 49.8             | 50.2   | ..               | ..     | ..               | ..     | 77.7             | 22.3   | ..               | ..     |    |  |
| Napoli . . . . .          | 91.1                                                                                              | 8.9    | ..               | ..             | ..               | ..               | 93.6             | 6.4              | 95.0              | 5.0                | 81.5               | 18.5               | 82.9               | 17.1               | 81.1                | 18.9         | 82.7             | 17.3   | 83.7             | 16.3   | 92.8             | 7.2    | 86.8             | 13.2   | ..               | ..     | ..               | ..     | 97.7             | 2.3    |    |  |
| Novara . . . . .          | 86.3                                                                                              | 13.7   | 89.4             | 10.6           | 88.2             | 11.8             | 84.5             | 15.5             | 84.7              | 15.3               | 81.4               | 18.6               | 84.2               | 15.8               | 87.9                | 12.1         | 85.1             | 14.9   | ..               | ..     | 87.3             | 12.7   | 90.4             | 9.6    | ..               | ..     | 90.7             | 9.3    | ..               | ..     |    |  |
| Padova . . . . .          | 38.0                                                                                              | 62.0   | ..               | ..             | ..               | ..               | 35.3             | 64.7             | 26.2              | 73.8               | 17.2               | 82.8               | 23.6               | 76.4               | 20.8                | 79.2         | 51.0             | 49.0   | ..               | ..     | ..               | ..     | ..               | ..     | ..               | ..     | 80.4             | 19.6   | ..               | ..     |    |  |
| Palermo . . . . .         | 95.1                                                                                              | 4.9    | ..               | ..             | 98.7             | 1.3              | 96.3             | 3.7              | 97.0              | 3.0                | 98.1               | 1.9                | 97.9               | 2.1                | 94.5                | 5.5          | 95.9             | 4.1    | 99.5             | 0.5    | 96.4             | 3.6    | ..               | ..     | ..               | ..     | ..               | ..     | 93.3             | 6.7    |    |  |
| Parma . . . . .           | 49.2                                                                                              | 50.8   | ..               | ..             | ..               | ..               | ..               | ..               | 49.8              | 50.2               | 49.6               | 50.4               | 38.9               | 61.1               | 33.0                | 67.0         | 36.2             | 63.8   | ..               | ..     | ..               | ..     | ..               | ..     | ..               | ..     | 98.7             | 1.3    | ..               | ..     |    |  |
| Pavia . . . . .           | 76.3                                                                                              | 23.7   | 69.0             | 31.0           | 68.4             | 31.6             | 72.7             | 27.3             | 66.2              | 33.8               | 77.5               | 22.5               | 81.8               | 18.2               | 84.5                | 15.5         | 68.7             | 31.3   | ..               | ..     | 78.6             | 21.4   | 90.0             | 10.0   | ..               | ..     | ..               | ..     | ..               | ..     |    |  |
| Perugia . . . . .         | 56.5                                                                                              | 43.5   | 79.1             | 20.9           | 80.9             | 19.1             | 64.3             | 35.7             | 57.6              | 42.4               | 46.3               | 53.7               | 40.5               | 59.5               | 54.1                | 45.9         | 43.7             | 56.3   | 55.1             | 44.9   | 56.8             | 43.2   | 75.2             | 24.8   | ..               | ..     | 60.6             | 39.4   | ..               | ..     |    |  |
| Pesaro e Urbino . . . . . | 49.7                                                                                              | 50.3   | ..               | ..             | 47.1             | 52.9             | 37.6             | 62.4             | 45.4              | 54.6               | 39.1               | 60.9               | 50.9               | 49.1               | 54.9                | 45.1         | 44.9             | 55.1   | 42.3             | 57.7   | 68.5             | 31.5   | ..               | ..     | ..               | ..     | ..               | ..     | ..               | ..     |    |  |
| Piacenza . . . . .        | 52.6                                                                                              | 47.4   | ..               | ..             | ..               | ..               | 95.0             | 5.0              | 46.0              | 54.0               | 43.2               | 56.8               | 43.1               | 56.9               | 42.0                | 58.0         | ..               | ..     | ..               | ..     | ..               | ..     | 99.5             | 0.5    | ..               | ..     | ..               | ..     | ..               | ..     |    |  |

Segue TAVOLA XI\*. — DIPENDENZA FRA LA GRANDEZZA DELLA POPOLAZIONE PRESENTE COMUNALE E LA RIPARTIZIONE DELLE CORRISPONDENTI FAMIGLIE IN AGGLOMERATE E SPARSE.

B. — Nelle provincie.

Numeri assoluti.

| CIRCOSCRIZIONI               | F A M I G L I E                                                                                   |        |              |                |                  |                  |                  |                  |                   |                    |                    |                    |                    |                    |                     |              |              |        |              |        |              |        |              |        |              |        |        |        |         |       |
|------------------------------|---------------------------------------------------------------------------------------------------|--------|--------------|----------------|------------------|------------------|------------------|------------------|-------------------|--------------------|--------------------|--------------------|--------------------|--------------------|---------------------|--------------|--------------|--------|--------------|--------|--------------|--------|--------------|--------|--------------|--------|--------|--------|---------|-------|
|                              | agglo-merate                                                                                      | sparse | agglo-merate | sparse         | agglo-merate     | sparse           | agglo-merate     | sparse           | agglo-merate      | sparse             | agglo-merate       | sparse             | agglo-merate       | sparse             | agglo-merate        | sparse       | agglo-merate | sparse | agglo-merate | sparse | agglo-merate | sparse | agglo-merate | sparse | agglo-merate | sparse |        |        |         |       |
|                              | nei comuni che fanno parte della circoscrizione che si considera ed hanno popolazione complessiva |        |              |                |                  |                  |                  |                  |                   |                    |                    |                    |                    |                    |                     |              |              |        |              |        |              |        |              |        |              |        |        |        |         |       |
|                              | Nella circoscrizione che si considera                                                             |        | fino a 500   | da 501 a 1 000 | da 1 001 a 2 000 | da 2 001 a 3 000 | da 3 001 a 4 000 | da 4 001 a 5 000 | da 5 001 a 10 000 | da 10 001 a 15 000 | da 15 001 a 20 000 | da 20 001 a 30 000 | da 30 001 a 40 000 | da 40 001 a 50 000 | da 50 001 a 100 000 | da 100 001 — | abitanti     |        |              |        |              |        |              |        |              |        |        |        |         |       |
| Pisa . . . . .               | 49 691                                                                                            | 17 315 | ..           | ..             | 98               | 75               | 1 070            | 543              | 1 463             | 954                | 2 512              | 1 654              | 1 702              | 1 659              | 10 617              | 5 321        | 6 183        | 2 732  | 5 436        | 1 432  | 7 724        | 1 725  | ..           | ..     | ..           | ..     | 12 886 | 1 220  | ..      | ..    |
| Porto Maurizio . . . . .     | 35 945                                                                                            | 3 291  | 4 096        | 80             | 5 585            | 511              | 6 687            | 897              | 4 230             | 129                | 847                | 16                 | 1 037              | 69                 | 5 134               | 520          | 3 390        | 326    | ..           | ..     | 4 939        | 743    | ..           | ..     | ..           | ..     | ..     | ..     | ..      | ..    |
| Potenza . . . . .            | 108 755                                                                                           | 10 962 | ..           | ..             | 1 317            | 47               | 9 632            | 835              | 18 608            | 1 641              | 17 248             | 1 416              | 11 172             | 1 366              | 32 634              | 4 457        | 7 753        | 319    | 10 391       | 881    | ..           | ..     | ..           | ..     | ..           | ..     | ..     | ..     | ..      | ..    |
| Ravenna . . . . .            | 30 159                                                                                            | 23 285 | ..           | ..             | ..               | ..               | 190              | 190              | 138               | 279                | 290                | 411                | 349                | 572                | 5 360               | 6 818        | 2 173        | 2 584  | 2 255        | 1 076  | 3 547        | 2 266  | ..           | ..     | 5 605        | 2 971  | 10 252 | 6 118  | ..      | ..    |
| Reggio di Calabria . . . . . | 94 325                                                                                            | 19 708 | ..           | ..             | 1 328            | 74               | 10 984           | 1 088            | 11 714            | 2 725              | 7 294              | 678                | 5 132              | 1 829              | 34 133              | 8 106        | 14 844       | 3 489  | ..           | ..     | ..           | ..     | ..           | ..     | 8 896        | 1 719  | ..     | ..     | ..      | ..    |
| Reggio nell'Emilia . . . . . | 20 608                                                                                            | 36 357 | ..           | ..             | ..               | ..               | ..               | ..               | 1 160             | 89                 | 2 384              | 2 572              | 3 298              | 9 749              | 5 750               | 11 740       | 2 174        | 2 228  | 775          | 2 081  | ..           | ..     | ..           | ..     | ..           | ..     | 5 067  | 7 898  | ..      | ..    |
| Roma . . . . .               | 238 129                                                                                           | 39 510 | 215          | 11             | 4 802            | 272              | 22 916           | 2 779            | 20 390            | 2 487              | 11 033             | 2 328              | 10 606             | 2 407              | 37 818              | 9 648        | 13 415       | 7 591  | 4 501        | 2 569  | 7 527        | 2 082  | ..           | ..     | ..           | ..     | ..     | ..     | 104 906 | 7 136 |
| Rovigo . . . . .             | 17 830                                                                                            | 26 612 | ..           | ..             | ..               | ..               | 1 016            | 2 404            | 2 081             | 3 051              | 3 925              | 6 264              | 2 651              | 2 727              | 3 737               | 9 299        | 2 596        | 1 517  | 1 794        | 1 350  | ..           | ..     | ..           | ..     | ..           | ..     | ..     | ..     | ..      | ..    |
| Salerno . . . . .            | 114 166                                                                                           | 19 569 | ..           | ..             | 2 937            | 301              | 19 148           | 1 264            | 16 619            | 2 090              | 12 371             | 1 847              | 3 836              | 1 299              | 20 809              | 5 240        | 13 682       | 2 543  | 3 906        | 832    | 8 797        | 1 651  | ..           | ..     | 7 061        | 2 502  | ..     | ..     | ..      | ..    |
| Sassari . . . . .            | 65 224                                                                                            | 8 601  | 402          | 14             | 2 957            | 100              | 9 256            | 706              | 10 127            | 1 433              | 8 332              | 1 448              | 5 831              | 801                | 14 147              | 750          | 4 203        | 245    | 1 850        | 1 717  | ..           | ..     | ..           | ..     | 8 119        | 1 387  | ..     | ..     | ..      | ..    |
| Siena . . . . .              | 25 391                                                                                            | 18 374 | ..           | ..             | ..               | ..               | ..               | ..               | 1 476             | 1 083              | 2 466              | 1 879              | 4 960              | 3 368              | 6 697               | 6 939        | 1 816        | 1 713  | 1 361        | 1 446  | ..           | ..     | ..           | ..     | 6 615        | 1 946  | ..     | ..     | ..      | ..    |
| Siracusa . . . . .           | 104 121                                                                                           | 8 899  | ..           | ..             | ..               | ..               | ..               | ..               | 1 390             | 12                 | 1 945              | 24                 | 3 772              | 174                | 7 967               | 938          | 28 349       | 1 376  | 7 780        | 138    | 15 421       | 921    | 18 914       | 3 486  | 8 165        | 908    | 10 418 | 922    | ..      | ..    |
| Sondrio . . . . .            | 22 682                                                                                            | 5 607  | 759          | 55             | 2 495            | 550              | 7 924            | 2 206            | 3 130             | 961                | 3 616              | 766                | 1 005              | 81                 | 3 753               | 988          | ..           | ..     | ..           | ..     | ..           | ..     | ..           | ..     | ..           | ..     | ..     | ..     | ..      | ..    |
| Teramo . . . . .             | 30 392                                                                                            | 30 077 | ..           | ..             | 76               | 133              | 3 189            | 3 070            | 3 398             | 3 455              | 4 615              | 6 394              | 3 276              | 3 722              | 9 793               | 9 910        | 2 953        | 1 978  | ..           | ..     | 3 092        | 1 415  | ..           | ..     | ..           | ..     | ..     | ..     | ..      | ..    |
| Torino . . . . .             | 252 827                                                                                           | 49 982 | 4 193        | 1 313          | 15 290           | 5 880            | 35 185           | 12 001           | 25 327            | 9 364              | 7 893              | 6 147              | 8 802              | 2 193              | 24 177              | 8 165        | 10 001       | 3 403  | 6 671        | 1 516  | ..           | ..     | ..           | ..     | ..           | ..     | ..     | ..     | 115 288 | ..    |
| Trapani . . . . .            | 64 723                                                                                            | 20 080 | ..           | ..             | ..               | ..               | ..               | ..               | 880               | ..                 | 868                | ..                 | ..                 | ..                 | 12 240              | 1 822        | 6 419        | 60     | 6 892        | 1 471  | 12 379       | 5 330  | 7 613        | ..     | ..           | ..     | 17 432 | 11 397 | ..      | ..    |
| Treviso . . . . .            | 36 113                                                                                            | 35 725 | ..           | ..             | 96               | 36               | 472              | 820              | 3 788             | 2 118              | 5 060              | 6 353              | 5 017              | 8 275              | 9 425               | 12 293       | 2 911        | 4 223  | ..           | ..     | 2 523        | 1 196  | ..           | ..     | 6 821        | 411    | ..     | ..     | ..      | ..    |
| Udine . . . . .              | 93 685                                                                                            | 20 640 | 109          | 6              | 1 055            | 287              | 12 105           | 1 802            | 20 019            | 4 215              | 15 039             | 2 727              | 10 759             | 1 906              | 23 258              | 7 097        | 1 495        | 243    | 1 370        | 1 396  | ..           | ..     | ..           | ..     | 8 476        | 961    | ..     | ..     | ..      | ..    |
| Venezia . . . . .            | 56 718                                                                                            | 25 769 | ..           | ..             | ..               | ..               | 193              | 74               | 970               | 2 521              | 597                | 2 474              | 2 941              | 5 745              | 6 174               | 4 919        | 2 620        | 3 073  | 3 873        | 5 754  | ..           | ..     | 5 971        | 851    | ..           | ..     | ..     | ..     | 33 379  | 358   |
| Verona . . . . .             | 55 012                                                                                            | 33 935 | ..           | ..             | 500              | 245              | 2 160            | 3 624            | 7 910             | 5 822              | 7 085              | 7 817              | 4 921              | 4 423              | 11 955              | 9 236        | 1 689        | 572    | 1 662        | 1 573  | ..           | ..     | ..           | ..     | ..           | ..     | 17 190 | 618    | ..      | ..    |
| Vicenza . . . . .            | 43 821                                                                                            | 45 561 | ..           | ..             | 411              | 744              | 1 979            | 3 656            | 7 469             | 10 554             | 4 628              | 8 954              | 6 846              | 6 809              | 6 281               | 8 012        | 3 242        | 2 762  | 4 406        | 1 780  | ..           | ..     | ..           | ..     | ..           | ..     | 8 556  | 2 290  | ..      | ..    |

B. — Nelle provincie.

Numeri relativi a 100 famiglie.

| CIRCOSCRIZIONI               | F A M I G L I E                                                                                   |            |                   |                     |                     |                     |                     |                      |                       |                       |                       |                       |                       |                        |                  |          |                  |        |                  |        |                  |        |                  |        |                  |        |                  |        |       |     |
|------------------------------|---------------------------------------------------------------------------------------------------|------------|-------------------|---------------------|---------------------|---------------------|---------------------|----------------------|-----------------------|-----------------------|-----------------------|-----------------------|-----------------------|------------------------|------------------|----------|------------------|--------|------------------|--------|------------------|--------|------------------|--------|------------------|--------|------------------|--------|-------|-----|
|                              | agglo-<br>merate                                                                                  | sparse     | agglo-<br>merate  | sparse              | agglo-<br>merate    | sparse              | agglo-<br>merate    | sparse               | agglo-<br>merate      | sparse                | agglo-<br>merate      | sparse                | agglo-<br>merate      | sparse                 | agglo-<br>merate | sparse   | agglo-<br>merate | sparse | agglo-<br>merate | sparse | agglo-<br>merate | sparse | agglo-<br>merate | sparse | agglo-<br>merate | sparse | agglo-<br>merate | sparse |       |     |
|                              | nel comuni che fanno parte della circoscrizione che si considera ed hanno popolazione complessiva |            |                   |                     |                     |                     |                     |                      |                       |                       |                       |                       |                       |                        |                  |          |                  |        |                  |        |                  |        |                  |        |                  |        |                  |        |       |     |
|                              | Nella<br>circoscrizione<br>che<br>si considera                                                    | fino a 500 | da 501<br>a 1 000 | da 1 001<br>a 2 000 | da 2 001<br>a 3 000 | da 3 001<br>a 4 000 | da 4 001<br>a 5 000 | da 5 001<br>a 10 000 | da 10 001<br>a 15 000 | da 15 001<br>a 20 000 | da 20 001<br>a 30 000 | da 30 001<br>a 40 000 | da 40 001<br>a 50 000 | da 50 001<br>a 100 000 | da 100 001 —     | abitanti |                  |        |                  |        |                  |        |                  |        |                  |        |                  |        |       |     |
| Pisa . . . . .               | 74.2                                                                                              | 25.8       | ..                | ..                  | 56.6                | 43.4                | 66.3                | 33.7                 | 60.5                  | 39.5                  | 60.3                  | 39.7                  | 50.6                  | 49.4                   | 66.6             | 33.4     | 69.4             | 30.6   | 79.1             | 20.9   | 81.7             | 18.3   | ..               | ..     | ..               | ..     | 91.4             | 8.6    | ..    | ..  |
| Porto Maurizio . . . . .     | 91.6                                                                                              | 8.4        | 98.1              | 1.9                 | 91.6                | 8.4                 | 88.2                | 11.8                 | 97.0                  | 3.0                   | 98.1                  | 1.9                   | 93.8                  | 6.2                    | 90.8             | 9.2      | 91.2             | 8.8    | ..               | ..     | 86.9             | 13.1   | ..               | ..     | ..               | ..     | ..               | ..     | ..    | ..  |
| Potenza . . . . .            | 90.8                                                                                              | 9.2        | ..                | ..                  | 96.6                | 3.4                 | 92.0                | 8.0                  | 91.9                  | 8.1                   | 92.4                  | 7.6                   | 89.1                  | 10.9                   | 88.0             | 12.0     | 96.0             | 4.0    | 92.2             | 7.8    | ..               | ..     | ..               | ..     | ..               | ..     | ..               | ..     | ..    | ..  |
| Ravenna . . . . .            | 56.4                                                                                              | 43.6       | ..                | ..                  | ..                  | ..                  | 50.0                | 50.0                 | 33.1                  | 66.9                  | 41.4                  | 58.6                  | 37.9                  | 62.1                   | 44.0             | 56.0     | 45.7             | 54.3   | 67.7             | 32.3   | 61.0             | 39.0   | ..               | ..     | 65.4             | 34.6   | 62.6             | 37.4   | ..    | ..  |
| Reggio di Calabria . . . . . | 82.7                                                                                              | 17.3       | ..                | ..                  | 94.7                | 5.3                 | 91.0                | 9.0                  | 81.1                  | 18.9                  | 91.5                  | 8.5                   | 73.7                  | 26.3                   | 80.8             | 19.2     | 81.0             | 19.0   | ..               | ..     | ..               | ..     | ..               | ..     | 83.8             | 16.2   | ..               | ..     | ..    | ..  |
| Reggio nell'Emilia . . . . . | 36.2                                                                                              | 63.8       | ..                | ..                  | ..                  | ..                  | ..                  | ..                   | 92.9                  | 7.1                   | 48.1                  | 51.9                  | 25.3                  | 74.7                   | 32.9             | 67.1     | 49.4             | 50.6   | 27.1             | 72.9   | ..               | ..     | ..               | ..     | ..               | ..     | 39.1             | 60.9   | ..    | ..  |
| Roma . . . . .               | 85.8                                                                                              | 14.2       | 95.1              | 4.9                 | 94.6                | 5.4                 | 89.2                | 10.8                 | 88.4                  | 11.6                  | 82.6                  | 17.4                  | 81.5                  | 18.5                   | 79.7             | 20.3     | 63.9             | 36.1   | 63.7             | 36.3   | 78.3             | 21.7   | ..               | ..     | ..               | ..     | ..               | ..     | 93.6  | 6.4 |
| Rovigo . . . . .             | 40.1                                                                                              | 59.9       | ..                | ..                  | ..                  | ..                  | 30.3                | 69.7                 | 40.5                  | 59.5                  | 38.5                  | 61.5                  | 49.3                  | 50.7                   | 28.7             | 71.3     | 63.1             | 36.9   | 57.1             | 42.9   | ..               | ..     | ..               | ..     | ..               | ..     | ..               | ..     | ..    | ..  |
| Salerno . . . . .            | 85.4                                                                                              | 14.6       | ..                | ..                  | 90.7                | 9.3                 | 93.8                | 6.2                  | 88.8                  | 11.2                  | 87.0                  | 13.0                  | 87.2                  | 12.8                   | 79.9             | 20.1     | 84.3             | 15.7   | 82.4             | 17.6   | 84.2             | 15.8   | ..               | ..     | 73.8             | 26.2   | ..               | ..     | ..    | ..  |
| Sassari . . . . .            | 88.3                                                                                              | 11.7       | 96.6              | 3.4                 | 96.7                | 3.3                 | 92.9                | 7.1                  | 87.6                  | 12.4                  | 85.2                  | 14.8                  | 87.9                  | 12.1                   | 95.0             | 5.0      | 94.5             | 5.5    | 51.9             | 48.1   | ..               | ..     | ..               | ..     | 85.4             | 14.6   | ..               | ..     | ..    | ..  |
| Siena . . . . .              | 58.0                                                                                              | 42.0       | ..                | ..                  | ..                  | ..                  | ..                  | ..                   | 57.7                  | 42.3                  | 56.8                  | 43.2                  | 59.6                  | 40.4                   | 49.1             | 50.9     | 51.5             | 48.5   | 48.5             | 51.5   | ..               | ..     | ..               | ..     | 77.3             | 22.7   | ..               | ..     | ..    | ..  |
| Siracusa . . . . .           | 92.1                                                                                              | 7.9        | ..                | ..                  | ..                  | ..                  | ..                  | ..                   | 99.1                  | 0.9                   | 98.8                  | 1.2                   | 95.6                  | 4.4                    | 89.5             | 10.5     | 95.4             | 4.6    | 98.2             | 1.8    | 94.4             | 5.6    | 84.4             | 15.6   | 90.0             | 10.0   | 91.9             | 8.1    | ..    | ..  |
| Sondrio . . . . .            | 80.2                                                                                              | 19.8       | 93.2              | 6.8                 | 81.0                | 18.1                | 78.2                | 21.8                 | 76.5                  | 23.5                  | 82.5                  | 17.5                  | 92.5                  | 7.5                    | 79.2             | 20.8     | ..               | ..     | ..               | ..     | ..               | ..     | ..               | ..     | ..               | ..     | ..               | ..     | ..    | ..  |
| Teramo . . . . .             | 50.3                                                                                              | 49.7       | ..                | ..                  | 36.4                | 63.6                | 51.0                | 49.0                 | 49.6                  | 50.4                  | 41.9                  | 58.1                  | 46.8                  | 53.2                   | 49.7             | 50.3     | 59.9             | 40.1   | ..               | ..     | 68.6             | 31.4   | ..               | ..     | ..               | ..     | ..               | ..     | ..    | ..  |
| Torino . . . . .             | 83.5                                                                                              | 16.5       | 76.2              | 23.8                | 72.2                | 27.8                | 74.6                | 25.4                 | 73.0                  | 27.0                  | 56.2                  | 43.8                  | 80.1                  | 19.9                   | 74.8             | 25.2     | 74.6             | 25.4   | 81.5             | 18.5   | ..               | ..     | ..               | ..     | ..               | ..     | ..               | ..     | 100.0 | ..  |
| Treviso . . . . .            | 76.3                                                                                              | 23.7       | ..                | ..                  | ..                  | ..                  | ..                  | ..                   | 100.0                 | ..                    | 100.0                 | ..                    | ..                    | ..                     | 87.0             | 13.0     | 99.1             | 0.9    | 82.4             | 17.6   | 69.9             | 30.1   | 100.0            | ..     | ..               | ..     | 60.5             | 39.5   | ..    | ..  |
| Trapani . . . . .            | 50.3                                                                                              | 49.7       | ..                | ..                  | 72.7                | 27.3                | 36.5                | 63.5                 | 64.1                  | 35.9                  | 44.3                  | 55.7                  | 37.7                  | 62.3                   | 43.4             | 56.6     | 40.8             | 59.2   | ..               | ..     | 67.8             | 32.2   | ..               | ..     | 94.3             | 5.7    | ..               | ..     | ..    | ..  |
| Udine . . . . .              | 81.9                                                                                              | 18.1       | 94.8              | 5.2                 | 78.6                | 21.4                | 87.0                | 13.0                 | 82.6                  | 17.4                  | 81.7                  | 15.3                  | 85.0                  | 15.0                   | 76.6             | 23.4     | 86.0             | 14.0   | 49.5             | 50.5   | ..               | ..     | ..               | ..     | 89.8             | 10.2   | ..               | ..     | ..    | ..  |
| Venezia . . . . .            | 68.8                                                                                              | 31.2       | ..                | ..                  | ..                  | ..                  | 72.3                | 27.7                 | 27.8                  | 72.2                  | 19.4                  | 80.6                  | 33.9                  | 66.1                   | 55.7             | 44.3     | 46.0             | 54.0   | 40.2             | 59.8   | ..               | ..     | 87.5             | 12.5   | ..               | ..     | ..               | ..     | 98.9  | 1.1 |
| Verona . . . . .             | 61.8                                                                                              | 38.2       | ..                | ..                  | 67.1                | 32.9                | 37.3                | 62.7                 | 57.6                  | 42.4                  | 47.5                  | 52.5                  | 52.6                  | 47.4                   | 56.4             | 43.6     | 74.7             | 25.3   | 50.5             | 49.5   | ..               | ..     | ..               | ..     | ..               | ..     | 96.5             | 3.5    | ..    | ..  |
| Vicenza . . . . .            | 49.0                                                                                              | 51.0       | ..                | ..                  | 35.6                | 64.4                | 35.1                | 64.9                 | 41.4                  | 58.6                  | 34.1                  | 65.9                  | 50.1                  | 49.9                   | 44.0             | 56.0     | 54.0             | 46.0   | 71.2             | 28.8   | ..               | ..     | ..               | ..     | ..               | ..     | 78.9             | 21.1   | ..    | ..  |

C. — Nei compartimenti e nel Regno.

Numeri assoluti.

| CIRCOSCRIZIONI             | F A M I G L I E                                                                                   |           |              |                |                  |                  |                  |                  |                   |                    |                    |                    |                    |                    |                     |              |              |         |              |        |              |        |              |        |              |        |              |        |         |        |
|----------------------------|---------------------------------------------------------------------------------------------------|-----------|--------------|----------------|------------------|------------------|------------------|------------------|-------------------|--------------------|--------------------|--------------------|--------------------|--------------------|---------------------|--------------|--------------|---------|--------------|--------|--------------|--------|--------------|--------|--------------|--------|--------------|--------|---------|--------|
|                            | agglo-merate                                                                                      | sparse    | agglo-merate | sparse         | agglo-merate     | sparse           | agglo-merate     | sparse           | agglo-merate      | sparse             | agglo-merate       | sparse             | agglo-merate       | sparse             | agglo-merate        | sparse       | agglo-merate | sparse  | agglo-merate | sparse | agglo-merate | sparse | agglo-merate | sparse | agglo-merate | sparse | agglo-merate | sparse |         |        |
|                            | nei comuni che fanno parte della circoscrizione che si considera ed hanno popolazione complessiva |           |              |                |                  |                  |                  |                  |                   |                    |                    |                    |                    |                    |                     |              |              |         |              |        |              |        |              |        |              |        |              |        |         |        |
|                            | Nella circoscrizione che si considera                                                             |           | fino a 500   | da 501 a 1 000 | da 1 001 a 2 000 | da 2 001 a 3 000 | da 3 001 a 4 000 | da 4 001 a 5 000 | da 5 001 a 10 000 | da 10 001 a 15 000 | da 15 001 a 20 000 | da 20 001 a 30 000 | da 30 001 a 40 000 | da 40 001 a 50 000 | da 50 001 a 100 000 | da 100 001 — | abitanti     |         |              |        |              |        |              |        |              |        |              |        |         |        |
| Piemonte . . . . .         | 622 329                                                                                           | 193 740   | 17 500       | 4 084          | 52 293           | 17 783           | 104 033          | 38 645           | 86 635            | 37 935             | 44 501             | 20 328             | 27 338             | 11 811             | 74 574              | 33 657       | 20 276       | 6 240   | 25 796       | 9 813  | 8 613        | 1 924  | 19 833       | 5 980  | ..           | ..     | 25 649       | 5 480  | 115 288 | ..     |
| Liguria . . . . .          | 222 564                                                                                           | 49 963    | 5 159        | 224            | 11 995           | 2 536            | 17 516           | 5 899            | 12 462            | 4 234              | 12 344             | 7 149              | 9 974              | 7 076              | 27 702              | 6 581        | 18 924       | 7 199   | 1 899        | 1 438  | 15 299       | 1 228  | ..           | ..     | 9 034        | 781    | 20 588       | 5 240  | 59 668  | 378    |
| Lombardia . . . . .        | 826 552                                                                                           | 189 044   | 18 023       | 2 507          | 58 575           | 13 884           | 129 090          | 37 880           | 100 573           | 30 722             | 67 039             | 20 131             | 43 921             | 11 324             | 99 881              | 35 413       | 33 140       | 12 176  | 23 413       | 5 091  | 23 096       | 6 834  | 16 834       | 1 078  | 21 815       | 167    | 38 137       | 7 341  | 153 015 | 4 466  |
| Veneto . . . . .           | 365 471                                                                                           | 251 186   | 145          | 7              | 2 960            | 1 617            | 24 131           | 14 977           | 51 446            | 38 786             | 43 548             | 50 224             | 39 990             | 41 462             | 68 081              | 62 257       | 20 136       | 17 746  | 15 065       | 13 053 | 5 490        | 2 130  | 5 971        | 851    | 15 297       | 1 372  | 39 832       | 6 346  | 33 379  | 358    |
| Emilia . . . . .           | Ducati . . . . .                                                                                  | 106 299   | 137 859      | ..             | ..               | ..               | 615              | 602              | 4 707             | 4 340              | 11 060             | 14 352             | 9 100              | 23 026             | 32 007              | 68 042       | 6 528        | 9 259   | 1 753        | 4 214  | 2 618        | 2 642  | 8 970        | 48     | ..           | ..     | 28 941       | 11 334 | ..      | ..     |
|                            | Romagne . . . . .                                                                                 | 148 281   | 135 795      | ..             | ..               | ..               | 758              | 1 098            | 2 165             | 3 593              | 3 714              | 10 289             | 6 275              | 13 648             | 23 533              | 38 412       | 10 716       | 14 006  | 7 815        | 11 800 | 8 844        | 7 830  | 4 116        | 2 665  | 15 443       | 11 960 | 29 109       | 15 946 | 35 793  | 4 548  |
| Toscana . . . . .          | 329 160                                                                                           | 205 905   | ..           | ..             | 98               | 75               | 4 692            | 1 643            | 13 334            | 6 176              | 17 157             | 14 632             | 15 667             | 12 937             | 68 059              | 56 689       | 42 149       | 37 747  | 23 197       | 15 340 | 20 098       | 10 898 | 4 078        | 2 370  | 18 688       | 19 148 | 31 676       | 23 262 | 70 267  | 4 988  |
| Marche . . . . .           | 118 311                                                                                           | 95 594    | 214          | 6              | 1 183            | 1 131            | 9 474            | 13 521           | 11 550            | 13 766             | 11 013             | 11 134             | 6 395              | 7 877              | 23 351              | 17 360       | 12 912       | 10 367  | 4 476        | 5 165  | 22 162       | 12 246 | 4 385        | 1 549  | ..           | ..     | 11 196       | 1 472  | ..      | ..     |
| Umbria . . . . .           | 74 332                                                                                            | 57 185    | 330          | 87             | 2 755            | 652              | 10 702           | 5 931            | 6 510             | 4 784              | 4 433              | 5 136              | 2 934              | 4 315              | 10 354              | 8 786        | 4 968        | 6 409   | 7 390        | 6 024  | 11 396       | 8 653  | 5 461        | 1 798  | ..           | ..     | 7 099        | 4 610  | ..      | ..     |
| Lazio . . . . .            | 238 129                                                                                           | 39 510    | 215          | 11             | 4 802            | 272              | 22 916           | 2 779            | 20 390            | 2 687              | 11 033             | 2 328              | 10 606             | 2 407              | 37 818              | 9 648        | 13 415       | 7 591   | 4 501        | 2 569  | 7 527        | 2 082  | ..           | ..     | ..           | ..     | ..           | ..     | 104 906 | 7 136  |
| Abruzzi e Molise . . . . . | 251 088                                                                                           | 74 359    | 238          | ..             | 7 508            | 787              | 48 603           | 9 014            | 50 767            | 12 886             | 35 754             | 12 433             | 25 586             | 9 046              | 54 728              | 18 773       | 10 122       | 3 738   | 8 272        | 3 334  | 9 510        | 4 318  | ..           | ..     | ..           | ..     | ..           | ..     | ..      | ..     |
| Campania . . . . .         | 656 589                                                                                           | 112 005   | 132          | ..             | 7 163            | 903              | 53 788           | 8 849            | 65 801            | 12 049             | 56 628             | 12 498             | 47 643             | 13 475             | 105 270             | 25 810       | 72 540       | 15 601  | 26 265       | 7 674  | 51 561       | 6 182  | 28 564       | 3 302  | 7 061        | 2 502  | ..           | ..     | 134 173 | 3 220  |
| Puglie . . . . .           | 472 323                                                                                           | 34 587    | ..           | ..             | 2 156            | 92               | 8 483            | 462              | 22 364            | 1 010              | 28 877             | 1 251              | 30 050             | 704                | 80 361              | 7 465        | 75 671       | 4 672   | 30 371       | 2 801  | 61 376       | 8 029  | 35 579       | 1 929  | 38 525       | 1 826  | 39 503       | 2 717  | 19 007  | 1 629  |
| Basilicata . . . . .       | 108 755                                                                                           | 10 962    | ..           | ..             | 1 317            | 47               | 9 632            | 835              | 18 608            | 1 641              | 17 248             | 1 416              | 11 172             | 1 366              | 32 634              | 4 457        | 7 753        | 319     | 10 391       | 881    | ..           | ..     | ..           | ..     | ..           | ..     | ..           | ..     | ..      | ..     |
| Calabrie . . . . .         | 300 607                                                                                           | 53 468    | ..           | ..             | 3 916            | 194              | 53 024           | 6 131            | 53 772            | 8 554              | 39 658             | 4 517              | 29 098             | 6 319              | 66 464              | 16 282       | 27 987       | 7 043   | 7 038        | 450    | 4 333        | 861    | 6 421        | 1 898  | 8 896        | 1 719  | ..           | ..     | ..      | ..     |
| Sicilia . . . . .          | 802 699                                                                                           | 93 058    | 204          | 1              | 1 698            | 85               | 13 791           | 2 455            | 27 192            | 3 073              | 38 487             | 4 704              | 31 457             | 3 407              | 134 155             | 14 276       | 133 782      | 11 108  | 71 558       | 6 886  | 101 268      | 11 172 | 52 249       | 8 073  | 24 952       | 6 142  | 27 850       | 12 319 | 144 056 | 9 857  |
| Sardegna . . . . .         | 177 781                                                                                           | 17 270    | 3 392        | 39             | 15 878           | 389              | 32 159           | 1 973            | 32 992            | 2 020              | 20 140             | 2 874              | 16 914             | 1 702              | 30 096              | 1 537        | 4 203        | 245     | 1 850        | 1 717  | 2 628        | 2 598  | ..           | ..     | 8 119        | 1 387  | 9 870        | 789    | ..      | ..     |
| REGNO . . . . .            | 5 821 270                                                                                         | 1 751 490 | 45 552       | 6 966          | 174 297          | 40 447           | 543 447          | 152 724          | 531 268           | 188 256            | 462 634            | 195 336            | 364 120            | 171 902            | 969 068             | 425 505      | 515 222      | 171 466 | 271 050      | 98 280 | 355 819      | 89 627 | 192 461      | 31 041 | 167 830      | 47 004 | 308 950      | 96 856 | 869 552 | 36 080 |



C. — Nei compartimenti e nel Regno.

Numeri relativi a 100 famiglie.

| CIRCOSCRIZIONI             | F A M I G L I E                                                                                   |                   |                  |                   |                     |                     |                     |                     |                      |                       |                       |                       |                       |                       |                        |              |                  |        |                  |        |                  |        |                  |        |                  |        |                  |        |       |      |      |
|----------------------------|---------------------------------------------------------------------------------------------------|-------------------|------------------|-------------------|---------------------|---------------------|---------------------|---------------------|----------------------|-----------------------|-----------------------|-----------------------|-----------------------|-----------------------|------------------------|--------------|------------------|--------|------------------|--------|------------------|--------|------------------|--------|------------------|--------|------------------|--------|-------|------|------|
|                            | agglo-<br>merate                                                                                  | sparse            | agglo-<br>merate | sparse            | agglo-<br>merate    | sparse              | agglo-<br>merate    | sparse              | agglo-<br>merate     | sparse                | agglo-<br>merate      | sparse                | agglo-<br>merate      | sparse                | agglo-<br>merate       | sparse       | agglo-<br>merate | sparse | agglo-<br>merate | sparse | agglo-<br>merate | sparse | agglo-<br>merate | sparse | agglo-<br>merate | sparse | agglo-<br>merate | sparse |       |      |      |
|                            | nei comuni che fanno parte della circoscrizione che si considera ed hanno popolazione complessiva |                   |                  |                   |                     |                     |                     |                     |                      |                       |                       |                       |                       |                       |                        |              |                  |        |                  |        |                  |        |                  |        |                  |        |                  |        |       |      |      |
|                            | Nella<br>circoscrizione<br>che<br>si considera                                                    |                   | fino a 500       | da 501<br>a 1 000 | da 1 001<br>a 2 000 | da 2 001<br>a 3 000 | da 3 001<br>a 4 000 | da 4 001<br>a 5 000 | da 5 001<br>a 10 000 | da 10 001<br>a 15 000 | da 15 001<br>a 20 000 | da 20 001<br>a 30 000 | da 30 001<br>a 40 000 | da 40 001<br>a 50 000 | da 50 001<br>a 100 000 | da 100 001 — | abitanti         |        |                  |        |                  |        |                  |        |                  |        |                  |        |       |      |      |
| Piemonte . . . . .         | 76.3                                                                                              | 23.7              | 81.1             | 18.9              | 74.6                | 25.4                | 72.9                | 27.1                | 69.5                 | 30.5                  | 68.6                  | 31.4                  | 69.8                  | 30.2                  | 68.9                   | 31.1         | 76.5             | 23.5   | 72.4             | 27.6   | 81.7             | 18.3   | 76.8             | 23.2   | ..               | ..     | 82.4             | 17.6   | 100.0 | ..   |      |
| Liguria . . . . .          | 81.7                                                                                              | 18.3              | 95.8             | 4.2               | 82.5                | 17.5                | 74.8                | 25.2                | 74.6                 | 25.4                  | 63.3                  | 36.7                  | 58.5                  | 41.5                  | 80.8                   | 19.2         | 72.4             | 27.6   | 56.9             | 43.1   | 92.6             | 7.4    | ..               | ..     | 92.0             | 8.0    | 79.7             | 20.3   | 99.4  | 0.6  |      |
| Lombardia . . . . .        | 81.4                                                                                              | 18.6              | 87.8             | 12.2              | 80.8                | 19.2                | 77.3                | 22.7                | 76.6                 | 23.4                  | 76.9                  | 23.1                  | 79.5                  | 20.5                  | 73.8                   | 26.2         | 73.1             | 26.9   | 82.1             | 17.9   | 77.2             | 22.8   | 94.0             | 6.0    | 99.2             | 0.8    | 83.9             | 16.1   | 97.2  | 2.8  |      |
| Veneto . . . . .           | 59.3                                                                                              | 40.7              | 95.4             | 4.6               | 64.7                | 35.3                | 61.7                | 38.3                | 57.0                 | 43.0                  | 46.4                  | 53.6                  | 49.1                  | 50.9                  | 52.2                   | 47.8         | 53.2             | 46.8   | 53.6             | 46.4   | 72.0             | 28.0   | 87.5             | 12.5   | 91.8             | 8.2    | 86.3             | 13.7   | 98.9  | 1.1  |      |
| Emilia . . . . .           | Ducati . . . . .                                                                                  | 43.5              | 56.5             | ..                | ..                  | ..                  | ..                  | 50.5                | 49.5                 | 52.0                  | 48.0                  | 43.5                  | 56.5                  | 28.3                  | 71.7                   | 32.0         | 68.0             | 41.4   | 58.6             | 29.4   | 70.6             | 49.8   | 50.2             | 99.5   | 0.5              | ..     | ..               | 71.9   | 28.1  | ..   | ..   |
|                            |                                                                                                   | Romagne . . . . . | 52.2             | 47.8              | ..                  | ..                  | ..                  | ..                  | 40.8                 | 59.2                  | 37.6                  | 62.4                  | 26.5                  | 73.5                  | 31.5                   | 68.5         | 38.0             | 62.0   | 43.3             | 56.7   | 39.8             | 60.2   | 53.0             | 47.0   | 60.7             | 39.3   | 56.4             | 43.6   | 64.6  | 35.4 | 88.7 |
| Toscana . . . . .          | 61.5                                                                                              | 38.5              | ..               | ..                | 56.6                | 43.4                | 74.1                | 25.9                | 68.3                 | 31.7                  | 54.0                  | 46.0                  | 54.8                  | 45.2                  | 54.6                   | 45.4         | 52.8             | 47.2   | 60.2             | 39.8   | 64.8             | 35.2   | 63.2             | 36.8   | 49.4             | 50.6   | 57.7             | 42.3   | 93.4  | 6.6  |      |
| Marche . . . . .           | 55.3                                                                                              | 44.7              | 97.3             | 2.7               | 51.1                | 48.9                | 41.2                | 58.8                | 45.6                 | 54.4                  | 49.7                  | 50.3                  | 41.8                  | 55.2                  | 57.4                   | 42.6         | 55.5             | 44.5   | 46.4             | 53.6   | 64.4             | 35.6   | 73.9             | 26.1   | ..               | ..     | 88.4             | 11.6   | ..    | ..   |      |
| Umbria . . . . .           | 56.5                                                                                              | 43.5              | 79.1             | 20.9              | 80.9                | 19.1                | 64.3                | 35.7                | 57.6                 | 42.4                  | 46.3                  | 53.7                  | 40.5                  | 59.5                  | 54.1                   | 45.9         | 43.7             | 56.3   | 55.1             | 44.9   | 56.8             | 43.2   | 75.2             | 24.8   | ..               | ..     | 60.6             | 29.4   | ..    | ..   |      |
| Lazio . . . . .            | 85.8                                                                                              | 14.2              | 95.1             | 4.9               | 94.6                | 5.4                 | 89.2                | 10.8                | 88.4                 | 11.6                  | 82.6                  | 17.4                  | 81.5                  | 18.5                  | 79.7                   | 20.3         | 63.9             | 36.1   | 63.7             | 36.3   | 78.3             | 21.7   | ..               | ..     | ..               | ..     | ..               | ..     | 93.6  | 6.4  |      |
| Abruzzi e Molise . . . . . | 77.2                                                                                              | 22.8              | 100.0            | ..                | 90.5                | 9.5                 | 84.3                | 15.7                | 79.8                 | 20.2                  | 74.2                  | 25.8                  | 73.9                  | 26.1                  | 74.5                   | 25.5         | 73.0             | 27.0   | 71.3             | 28.7   | 68.8             | 31.2   | ..               | ..     | ..               | ..     | ..               | ..     | ..    | ..   |      |
| Campania . . . . .         | 85.4                                                                                              | 14.6              | 100.0            | ..                | 88.8                | 11.2                | 85.9                | 14.1                | 84.5                 | 15.5                  | 82.0                  | 18.0                  | 78.0                  | 22.0                  | 80.3                   | 19.7         | 82.3             | 17.7   | 77.4             | 22.6   | 89.3             | 10.7   | 89.6             | 10.4   | 73.8             | 26.2   | ..               | ..     | 97.7  | 2.3  |      |
| Puglie . . . . .           | 93.2                                                                                              | 6.8               | ..               | ..                | 95.9                | 4.1                 | 94.8                | 5.2                 | 95.7                 | 4.3                   | 95.8                  | 4.2                   | 97.7                  | 2.3                   | 91.5                   | 8.5          | 94.2             | 5.8    | 91.6             | 8.4    | 88.4             | 11.6   | 94.9             | 5.1    | 95.5             | 4.5    | 93.6             | 6.4    | 92.1  | 7.9  |      |
| Basilicata . . . . .       | 90.8                                                                                              | 9.2               | ..               | ..                | 96.6                | 3.4                 | 92.0                | 8.0                 | 91.9                 | 8.1                   | 92.4                  | 7.6                   | 89.1                  | 10.9                  | 88.0                   | 12.0         | 96.0             | 4.0    | 92.2             | 7.8    | ..               | ..     | ..               | ..     | ..               | ..     | ..               | ..     | ..    | ..   |      |
| Calabrie . . . . .         | 84.9                                                                                              | 15.1              | ..               | ..                | 95.3                | 4.7                 | 89.6                | 10.4                | 86.3                 | 13.7                  | 89.8                  | 10.2                  | 82.2                  | 17.8                  | 80.3                   | 19.7         | 79.9             | 20.1   | 94.0             | 6.0    | 83.4             | 16.6   | 82.1             | 17.9   | 83.8             | 16.2   | ..               | ..     | ..    | ..   |      |
| Sicilia . . . . .          | 89.6                                                                                              | 10.4              | 99.5             | 0.5               | 95.2                | 4.8                 | 84.9                | 15.1                | 89.8                 | 10.2                  | 89.1                  | 10.9                  | 90.2                  | 9.8                   | 90.4                   | 9.6          | 92.3             | 7.7    | 91.2             | 8.8    | 90.1             | 9.9    | 86.6             | 13.4   | 80.2             | 19.8   | 69.3             | 30.7   | 93.9  | 6.1  |      |
| Sardegna . . . . .         | 91.1                                                                                              | 8.9               | 98.9             | 1.1               | 97.6                | 2.4                 | 94.2                | 5.8                 | 94.2                 | 5.8                   | 87.5                  | 12.5                  | 90.9                  | 9.1                   | 95.1                   | 4.9          | 94.5             | 5.5    | 51.9             | 48.1   | 50.3             | 49.7   | ..               | ..     | 85.4             | 14.6   | 92.2             | 7.8    | ..    | ..   |      |
| REGNO . . . . .            | 76.9                                                                                              | 23.1              | 86.7             | 13.3              | 81.2                | 18.8                | 78.1                | 21.9                | 75.5                 | 24.5                  | 70.3                  | 29.7                  | 67.9                  | 32.1                  | 69.5                   | 30.5         | 75.0             | 25.0   | 73.4             | 26.6   | 79.9             | 20.1   | 86.1             | 13.9   | 78.1             | 21.9   | 76.1             | 23.9   | 96.0  | 4.0  |      |

TAVOLA XII\*. — POPOLAZIONE PRESENTE DELLE DIOCESI (O ABAZIE O PRELATURE *NULLIUS DIOECESIOS*) E DELLE PARROCCHIE.

A. — Nei circondari o distretti.

| CIRCONDARIO<br>o<br>DISTRETTO<br>(a) | DIOCESI<br>(o abazia<br>o prelatura<br><i>nullius dioeceseos</i> )<br>(b)                                                                                                                                                                                                                                                                                                                        | COMUNI<br>totalmente o in parte compresi nella diocesi<br>(o abazia, ecc.)<br><br><i>(Quando un comune spetti ad una diocesi limitatamente ad una parte del suo territorio, la popolazione presente di questa parte è indicata entro parentesi di seguito al nome del comune)</i> | PARROCCHIE<br>appartenenti alla diocesi<br>(o abazia, ecc.)<br>e aventi sede<br>nel<br>circondario o distretto |                         | NUMERO DELLE PARROCCHIE<br>che appartengono alla diocesi, hanno sede nella provincia<br>e comprendono nelle rispettive circoscrizioni | NUMERO DELLE PARROCCHIE<br>che appartengono alla diocesi, hanno sede nella provincia<br>e comprendono nelle rispettive circoscrizioni |              |              |                |                  |                  |                  |                  |                  |                  |                   |                    |              |       |
|--------------------------------------|--------------------------------------------------------------------------------------------------------------------------------------------------------------------------------------------------------------------------------------------------------------------------------------------------------------------------------------------------------------------------------------------------|-----------------------------------------------------------------------------------------------------------------------------------------------------------------------------------------------------------------------------------------------------------------------------------|----------------------------------------------------------------------------------------------------------------|-------------------------|---------------------------------------------------------------------------------------------------------------------------------------|---------------------------------------------------------------------------------------------------------------------------------------|--------------|--------------|----------------|------------------|------------------|------------------|------------------|------------------|------------------|-------------------|--------------------|--------------|-------|
|                                      |                                                                                                                                                                                                                                                                                                                                                                                                  |                                                                                                                                                                                                                                                                                   | Numero                                                                                                         | Popolazione<br>presente |                                                                                                                                       | fino a 250                                                                                                                            | da 251 a 500 | da 501 a 750 | da 751 a 1 000 | da 1 001 a 1 500 | da 1 501 a 2 000 | da 2 001 a 3 000 | da 3 001 a 4 000 | da 4 001 a 5 000 | da 5 001 a 7 500 | da 7 501 a 10 000 | da 10 001 a 15 000 | oltre 15 000 |       |
|                                      |                                                                                                                                                                                                                                                                                                                                                                                                  |                                                                                                                                                                                                                                                                                   |                                                                                                                | com-<br>plessiva<br>(*) |                                                                                                                                       |                                                                                                                                       |              |              |                |                  |                  |                  |                  |                  |                  |                   |                    |              | media |
| <b>ALESSANDRIA</b>                   |                                                                                                                                                                                                                                                                                                                                                                                                  |                                                                                                                                                                                                                                                                                   | 77                                                                                                             | 164 494                 | 2 136                                                                                                                                 | ..                                                                                                                                    | 2            | 7            | 5              | 9                | 10               | 13               | 18               | 5                | 1                | 5                 | 2                  | ..           | ..    |
| Acqui                                | Cassine                                                                                                                                                                                                                                                                                                                                                                                          |                                                                                                                                                                                                                                                                                   | 3                                                                                                              | 5 499                   | 1 833                                                                                                                                 | ..                                                                                                                                    | ..           | ..           | ..             | 1                | 1                | ..               | ..               | 1                | ..               | ..                | ..                 | ..           | ..    |
| Alessandria della Paglia             | Tutti i comuni del circondario di Alessandria, meno: Cassine, Castelletto Scazzoso, Castello di Annone, Cerro Tanaro, Lu, Masio, Quattordio, Refrancore, San Salvatore Monferrato, Villabella                                                                                                                                                                                                    |                                                                                                                                                                                                                                                                                   | 58                                                                                                             | 133 439                 | 2 301                                                                                                                                 | ..                                                                                                                                    | 2            | 4            | 2              | 7                | 7                | 11               | 14               | 4                | 1                | 4                 | 2                  | ..           | ..    |
| Asti                                 | Castello di Annone, Cerro Tanaro, Masio, Quattordio, Refrancore.                                                                                                                                                                                                                                                                                                                                 |                                                                                                                                                                                                                                                                                   | 7                                                                                                              | 11 613                  | 1 659                                                                                                                                 | ..                                                                                                                                    | ..           | 2            | ..             | 1                | 1                | ..               | 3                | ..               | ..               | ..                | ..                 | ..           | ..    |
| Casale                               | Castelletto Scazzoso, Lu, San Salvatore Monferrato, Villabella                                                                                                                                                                                                                                                                                                                                   |                                                                                                                                                                                                                                                                                   | 8                                                                                                              | 12 359                  | 1 545                                                                                                                                 | ..                                                                                                                                    | ..           | 1            | 3              | ..               | 1                | 1                | 1                | ..               | ..               | 1                 | ..                 | ..           | ..    |
| Tortona                              | Fresonara                                                                                                                                                                                                                                                                                                                                                                                        |                                                                                                                                                                                                                                                                                   | 1                                                                                                              | 1 584                   | 1 584                                                                                                                                 | ..                                                                                                                                    | ..           | ..           | ..             | ..               | ..               | 1                | ..               | ..               | ..               | ..                | ..                 | ..           | ..    |
| <b>ACQUI</b>                         |                                                                                                                                                                                                                                                                                                                                                                                                  |                                                                                                                                                                                                                                                                                   | 82                                                                                                             | 125 749                 | 1 534                                                                                                                                 | ..                                                                                                                                    | ..           | 11           | 12             | 5                | 19               | 18               | 12               | 2                | 1                | ..                | 2                  | ..           | ..    |
| Acqui                                | Tutti i comuni del circondario di Acqui, meno: Carentino.                                                                                                                                                                                                                                                                                                                                        |                                                                                                                                                                                                                                                                                   | 81                                                                                                             | 125 069                 | 1 544                                                                                                                                 | ..                                                                                                                                    | ..           | 11           | 11             | 5                | 19               | 18               | 12               | 2                | 1                | ..                | 2                  | ..           | ..    |
| Alessandria della Paglia             | Carentino                                                                                                                                                                                                                                                                                                                                                                                        |                                                                                                                                                                                                                                                                                   | 1                                                                                                              | 680                     | 680                                                                                                                                   | ..                                                                                                                                    | ..           | ..           | 1              | ..               | ..               | ..               | ..               | ..               | ..               | ..                | ..                 | ..           | ..    |
| <b>ASTI</b>                          |                                                                                                                                                                                                                                                                                                                                                                                                  |                                                                                                                                                                                                                                                                                   | 120                                                                                                            | 188 548                 | 1 571                                                                                                                                 | 1                                                                                                                                     | 6            | 9            | 23             | 24               | 18               | 9                | 14               | 8                | 5                | 3                 | 1                  | ..           | ..    |
| Acqui                                | Canelli, Moasca, San Marzano Oliveto                                                                                                                                                                                                                                                                                                                                                             |                                                                                                                                                                                                                                                                                   | 4                                                                                                              | 11 248                  | 2 812                                                                                                                                 | ..                                                                                                                                    | ..           | ..           | ..             | 1                | ..               | ..               | 2                | ..               | ..               | 1                 | ..                 | ..           | ..    |
| Alba Pompea                          | Castagnole Lanze, Coazzolo                                                                                                                                                                                                                                                                                                                                                                       |                                                                                                                                                                                                                                                                                   | 2                                                                                                              | 5 931                   | 2 965                                                                                                                                 | ..                                                                                                                                    | ..           | ..           | 1              | ..               | ..               | ..               | ..               | ..               | ..               | 1                 | ..                 | ..           | ..    |
| Asti                                 | Tutti i comuni del circondario di Asti, meno: Aramengo, Berzano di San Pietro, Buttigliera d'Asti, Canelli, Castagnole Lanze, Castelnuovo d'Asti, Coazzolo, Cocconato, Marmorito, Moasca, Moncuco Torinese, Moransengo, Passerano, Primeglio Schierano, Robella, San Marzano Oliveto, Tonengo.                                                                                                   |                                                                                                                                                                                                                                                                                   | 96                                                                                                             | 155 662                 | 1 621                                                                                                                                 | 1                                                                                                                                     | 2            | 5            | 17             | 22               | 17               | 9                | 10               | 7                | 5                | 1                 | 1                  | ..           | ..    |
| Casale                               | Cocconato, Moransengo, Robella, Tonengo.                                                                                                                                                                                                                                                                                                                                                         |                                                                                                                                                                                                                                                                                   | 7                                                                                                              | 4 875                   | 696                                                                                                                                   | ..                                                                                                                                    | 1            | 2            | 3              | ..               | ..               | 1                | ..               | ..               | ..               | ..                | ..                 | ..           | ..    |
| Torino                               | Aramengo, Berzano di San Pietro, Buttigliera d'Asti, Castelnuovo d'Asti, Marmorito, Moncuco Torinese, Passerano, Primeglio Schierano.                                                                                                                                                                                                                                                            |                                                                                                                                                                                                                                                                                   | 11                                                                                                             | 10 832                  | 985                                                                                                                                   | ..                                                                                                                                    | 3            | 2            | 2              | 1                | 1                | ..               | 1                | 1                | ..               | ..                | ..                 | ..           | ..    |
| <b>CASALE MONFERRATO</b>             |                                                                                                                                                                                                                                                                                                                                                                                                  |                                                                                                                                                                                                                                                                                   | 121                                                                                                            | 156 121                 | 1 290                                                                                                                                 | 2                                                                                                                                     | 9            | 25           | 17             | 13               | 20               | 10               | 15               | 9                | 2                | 1                 | ..                 | ..           | ..    |
| Asti                                 | Castagnole Monferrato, Castelvero d'Asti, Cunico, Viarigi.                                                                                                                                                                                                                                                                                                                                       |                                                                                                                                                                                                                                                                                   | 5                                                                                                              | 7 162                   | 1 432                                                                                                                                 | ..                                                                                                                                    | 1            | 1            | ..             | ..               | 1                | ..               | 2                | ..               | ..               | ..                | ..                 | ..           | ..    |
| Casale                               | Tutti i comuni del circondario di Casale Monferrato, meno: Castagnole Monferrato, Castelvero d'Asti, Cunico, Morano Po (1 078), Viarigi.                                                                                                                                                                                                                                                         |                                                                                                                                                                                                                                                                                   | 115                                                                                                            | 148 738                 | 1 293                                                                                                                                 | ..                                                                                                                                    | 7            | 24           | 17             | 13               | 19               | 10               | 13               | 9                | 2                | 1                 | ..                 | ..           | ..    |
| Vercelli                             | Morano Po (1 078).                                                                                                                                                                                                                                                                                                                                                                               |                                                                                                                                                                                                                                                                                   | 1                                                                                                              | 221                     | 221                                                                                                                                   | 2                                                                                                                                     | 1            | ..           | ..             | ..               | ..               | ..               | ..               | ..               | ..               | ..                | ..                 | ..           | ..    |
| <b>NOVI LIGURE</b>                   |                                                                                                                                                                                                                                                                                                                                                                                                  |                                                                                                                                                                                                                                                                                   | 83                                                                                                             | 95 620                  | 1 152                                                                                                                                 | 3                                                                                                                                     | 18           | 21           | 12             | 8                | 5                | 7                | 5                | 2                | 2                | 1                 | 2                  | ..           | ..    |
| Acqui                                | Belforte Monferrato, Casaleggio Boiro, Lerma, Mornese, Ovada, San Cristoforo, Tagliolo Monferrato.                                                                                                                                                                                                                                                                                               |                                                                                                                                                                                                                                                                                   | 10                                                                                                             | 18 243                  | 1 824                                                                                                                                 | ..                                                                                                                                    | ..           | 1            | 3              | 2                | ..               | 2                | 1                | ..               | ..               | ..                | 1                  | ..           | ..    |
| Alessandria della Paglia             | Capriata d'Orba, Pasturana, Tassarolo                                                                                                                                                                                                                                                                                                                                                            |                                                                                                                                                                                                                                                                                   | 3                                                                                                              | 5 152                   | 1 717                                                                                                                                 | ..                                                                                                                                    | ..           | ..           | ..             | 2                | ..               | ..               | ..               | 1                | ..               | ..                | ..                 | ..           | ..    |
| Genova                               | Arquata Scrivia (472), Carrosio, Fiaccone, Gavi, Mongiardino Ligure (919), Parodi Ligure, Voltaggio.                                                                                                                                                                                                                                                                                             |                                                                                                                                                                                                                                                                                   | 19                                                                                                             | 17 104                  | 900                                                                                                                                   | ..                                                                                                                                    | 2            | 7            | 5              | 1                | 1                | 1                | 1                | ..               | 1                | ..                | ..                 | ..           | ..    |
| Tortona                              | Albera Ligure, Arquata Scrivia (2 831), Basaluzzo, Borghetto di Borbera, Cabella Ligure, Cantalupo Ligure, Carrega, Castel de' Ratti, Castelletto d'Orba, Francavilla Bisio, Grondona, Molo di Borbera, Mongiardino Ligure (370), Montaldeo, Novi Ligure, Pozzolo Formigaro, Roccaforte Ligure, Rocchetta Ligure, Serravalle Scrivia, Silvano d'Orba, Stazano, Torre de' Ratti, Vignole Borbera. |                                                                                                                                                                                                                                                                                   | 51                                                                                                             | 55 121                  | 1 081                                                                                                                                 | 3                                                                                                                                     | 16           | 13           | 4              | 3                | 4                | 4                | 3                | 1                | 1                | 1                 | 1                  | ..           | ..    |

(a) Sono in corsivo i nomi dei distretti. — (b) Sono in corsivo i nomi delle abazie o prelature *nullius dioeceseos*.



Segue TAVOLA XII\*. — POPOLAZIONE PRESENTE DELLE DIOCESI (O ABAZIE O PRELATURE NULLIUS DIOECESIOS) E DELLE PARROCCHIE.

A. — Nei circondari o distretti.

| CIRCONDARIO<br>o<br>DISTRETTO | DIOCESI<br>(o abazia<br>o prelatura<br>nullius dioeceseos) | COMUNI<br>totalmente o in parte compresi nella diocesi<br>(o abazia, ecc.)<br><br><i>(Quando un comune spetti ad una diocesi limitatamente ad una parte del suo territorio, la popolazione presente di questa parte è indicata entro parentesi di seguito al nome del comune)</i>                                                                                                                                                                                                                     | PARROCCHIE<br>appartenenti alla diocesi<br>(o abazia, ecc.)<br>e aventi sede<br>nel<br>circondario o distretto |                         | Numeri delle note, poste alla fine della tavola, le quali indicano eventuali differenze tra la popolazione gnata nella colonna (*) e la popolazione delle corrispondenti circoscrizioni amministrative | NUMERO DELLE PARROCCHIE<br>che appartengono alla diocesi, hanno sede nella provincia e comprendono nelle rispettive circoscrizioni |              |              |                |                  |                  |                  |                  |                  |                  |                   |                    |              |    |
|-------------------------------|------------------------------------------------------------|-------------------------------------------------------------------------------------------------------------------------------------------------------------------------------------------------------------------------------------------------------------------------------------------------------------------------------------------------------------------------------------------------------------------------------------------------------------------------------------------------------|----------------------------------------------------------------------------------------------------------------|-------------------------|--------------------------------------------------------------------------------------------------------------------------------------------------------------------------------------------------------|------------------------------------------------------------------------------------------------------------------------------------|--------------|--------------|----------------|------------------|------------------|------------------|------------------|------------------|------------------|-------------------|--------------------|--------------|----|
|                               |                                                            |                                                                                                                                                                                                                                                                                                                                                                                                                                                                                                       | Numero                                                                                                         | Popolazione presente    |                                                                                                                                                                                                        | fino a 250                                                                                                                         | da 251 a 500 | da 501 a 750 | da 751 a 1 000 | da 1 001 a 1 500 | da 1 501 a 2 000 | da 2 001 a 3 000 | da 3 001 a 4 000 | da 4 001 a 5 000 | da 5 001 a 7 500 | da 7 501 a 10 000 | da 10 001 a 15 000 | oltre 15 500 |    |
|                               |                                                            |                                                                                                                                                                                                                                                                                                                                                                                                                                                                                                       |                                                                                                                | com-<br>plessiva<br>(*) |                                                                                                                                                                                                        | media                                                                                                                              | abitanti     |              |                |                  |                  |                  |                  |                  |                  |                   |                    |              |    |
| <b>CITTADUCALE.</b>           |                                                            |                                                                                                                                                                                                                                                                                                                                                                                                                                                                                                       | 142                                                                                                            | 59 256                  | 417                                                                                                                                                                                                    | ..                                                                                                                                 | 66           | 57           | 21             | 9                | 5                | 2                | 1                | ..               | 1                | ..                | ..                 | ..           | .. |
| <b>Aquila</b>                 |                                                            | Antrodoco (387), Borgo Velino, Cantalice, Castel Sant'Angelo, Cittaducale, Lignano di Villa Troiana.                                                                                                                                                                                                                                                                                                                                                                                                  | 22                                                                                                             | 11 670                  | 530                                                                                                                                                                                                    | ..                                                                                                                                 | 5            | 8            | 6              | 1                | 1                | ..               | 1                | ..               | ..               | ..                | ..                 | ..           | .. |
| <b>Ascoli Piceno.</b>         |                                                            | Accumoli, Amatrice (6 222)                                                                                                                                                                                                                                                                                                                                                                                                                                                                            | 26                                                                                                             | 8 924                   | 343                                                                                                                                                                                                    | ..                                                                                                                                 | 14           | 5            | 4              | 2                | 1                | ..               | ..               | ..               | ..               | ..                | ..                 | ..           | .. |
| <b>Norcia</b>                 |                                                            | Cittareale (94)                                                                                                                                                                                                                                                                                                                                                                                                                                                                                       | 1                                                                                                              | 94                      | 94                                                                                                                                                                                                     | ..                                                                                                                                 | 1            | ..           | ..             | ..               | ..               | ..               | ..               | ..               | ..               | ..                | ..                 | ..           | .. |
| <b>Rieti</b>                  |                                                            | Amatrice (1 607), Antrodoco (4 533), Borbona, Borgocollefegato, Cittareale (1 557), Fiamignano, Leonessa (2 481), Micigliano, Pescocrochiano, Petrella Salto, Posta.                                                                                                                                                                                                                                                                                                                                  | 84                                                                                                             | 35 253                  | 420                                                                                                                                                                                                    | ..                                                                                                                                 | 40           | 23           | 11             | 5                | 2                | 2                | ..               | 1                | ..               | ..                | ..                 | ..           | .. |
| <b>Spoleto.</b>               |                                                            | Leonessa (3 315)                                                                                                                                                                                                                                                                                                                                                                                                                                                                                      | 9                                                                                                              | 3 315                   | 368                                                                                                                                                                                                    | ..                                                                                                                                 | 6            | 1            | ..             | 1                | 1                | ..               | ..               | ..               | ..               | ..                | ..                 | ..           | .. |
| <b>SULMONA.</b>               |                                                            |                                                                                                                                                                                                                                                                                                                                                                                                                                                                                                       | 44                                                                                                             | 92 830                  | 2 110                                                                                                                                                                                                  | ..                                                                                                                                 | ..           | 4            | 6              | 2                | 8                | 5                | 10               | 5                | 1                | 2                 | 1                  | ..           | .. |
| <b>Montecassino e Atina.</b>  |                                                            | Ateleta, Barrea, Civitella Alfedena, Pescocostanzo, Villetta Barrea                                                                                                                                                                                                                                                                                                                                                                                                                                   | 5                                                                                                              | 8 313                   | 1 663                                                                                                                                                                                                  | ..                                                                                                                                 | ..           | ..           | 1              | ..               | 1                | 1                | 2                | ..               | ..               | ..                | ..                 | ..           | .. |
| <b>Trivento</b>               |                                                            | Alfedena, Castel di Sangro (4 741)                                                                                                                                                                                                                                                                                                                                                                                                                                                                    | 4                                                                                                              | 6 883                   | 1 721                                                                                                                                                                                                  | ..                                                                                                                                 | ..           | ..           | 2              | ..               | ..               | 1                | 1                | ..               | ..               | ..                | ..                 | ..           | .. |
| <b>Valva e Sulmona</b>        |                                                            | Anversa, Bugnara, Campo di Giove, Cansano, Castel di Sangro (806), Introdacqua, Pacentro, Pentima, Pettorano su Gizio, Popoli, Pratola Peligna, Prezza, Raiano, Rivisondoli, Roccasasale, Rocca Pia, Roccaraso, Scanno, Secontrone, Sulmona, Villalago, Vittorito.                                                                                                                                                                                                                                    | 35                                                                                                             | 77 634                  | 2 218                                                                                                                                                                                                  | ..                                                                                                                                 | ..           | 4            | 3              | 2                | 7                | 4                | 7                | 4                | 1                | 2                 | 1                  | ..           | .. |
| <b>AREZZO</b>                 |                                                            |                                                                                                                                                                                                                                                                                                                                                                                                                                                                                                       | 524                                                                                                            | 283 782                 | 542                                                                                                                                                                                                    | 13 a 29                                                                                                                            | 174          | 165          | 76             | 46               | 39               | 9                | 9                | 2                | 2                | 2                 | ..                 | ..           | .. |
| <b>Arezzo</b>                 |                                                            | Anghiari (5 224), Arezzo (47 150), Bibbiena, Bucine (7 929), Capolona, Castel Focognano, Castel San Niccolò (6 346), Castiglion Fibocchi, Castiglion Fiorentino, Chitignano, Chiusi in Casentino (3 360), Civitella in Val di Chiana, Fojano della Chiana, Laterina, Loro Ciuffenna, Lucignano, Marciano, Monterchi (112), Monte San Savino, Monteverchi (4 523), Ortignano Raggiolo, Pergine, Poppi (7 568), San Giovanni Valdarno (215), Sansepolcro (211), Subbiano, Talla, Terranova Bracciolini. | 296                                                                                                            | 175 369                 | 592                                                                                                                                                                                                    | 13 e 14                                                                                                                            | 78           | 95           | 51             | 30               | 26               | 6                | 8                | ..               | 1                | 1                 | ..                 | ..           | .. |
| <b>Borgo San Sepolcro.</b>    |                                                            | Anghiari (2 846), Badia Tedalda, Caprese, Monterchi (3 068), Sansepolcro (9 259), Pieve Santo Stefano, Sestino.                                                                                                                                                                                                                                                                                                                                                                                       | 95                                                                                                             | 30 129                  | 317                                                                                                                                                                                                    | 15                                                                                                                                 | 56           | 29           | 5              | 2                | 1                | 1                | ..               | 1                | ..               | ..                | ..                 | ..           | .. |
| <b>Città di Castello</b>      |                                                            | Arezzo (354), Cortona (396), Monte Santa Maria Tiberina, Sansepolcro (37).                                                                                                                                                                                                                                                                                                                                                                                                                            | 19                                                                                                             | 3 441                   | 181                                                                                                                                                                                                    | 16 a 19                                                                                                                            | 14           | 5            | ..             | ..               | ..               | ..               | ..               | ..               | ..               | ..                | ..                 | ..           | .. |
| <b>Cortona.</b>               |                                                            | Cortona (28 508)                                                                                                                                                                                                                                                                                                                                                                                                                                                                                      | 50                                                                                                             | 28 717                  | 574                                                                                                                                                                                                    | 20 e 21                                                                                                                            | 8            | 16           | 14             | 6                | 6                | ..               | ..               | ..               | ..               | ..                | ..                 | ..           | .. |
| <b>Fiesole.</b>               |                                                            | Castelfranco di Sopra, Castel San Niccolò (189), Cavriglia, Chiusi in Casentino (170), Montemignao, Monteverchi (8 426), Pian di Sco, Poppi (458), Pratovecchio, San Giovanni Valdarno (8 804), Stia.                                                                                                                                                                                                                                                                                                 | 63                                                                                                             | 45 700                  | 725                                                                                                                                                                                                    | 22 a 28                                                                                                                            | 18           | 19           | 6              | 8                | 6                | 2                | 1                | 1                | 1                | ..                | ..                 | ..           | .. |
| <b>Montepulciano.</b>         |                                                            | Bucine (426)                                                                                                                                                                                                                                                                                                                                                                                                                                                                                          | 1                                                                                                              | 426                     | 426                                                                                                                                                                                                    | ..                                                                                                                                 | ..           | 1            | ..             | ..               | ..               | ..               | ..               | ..               | ..               | ..                | ..                 | ..           | .. |
| <b>Perugia.</b>               |                                                            | Cortona (399)                                                                                                                                                                                                                                                                                                                                                                                                                                                                                         | 0                                                                                                              | 0                       | ..                                                                                                                                                                                                     | 29                                                                                                                                 | ..           | ..           | ..             | ..               | ..               | ..               | ..               | ..               | ..               | ..                | ..                 | ..           | .. |
| <b>ASCOLI PICENO</b>          |                                                            |                                                                                                                                                                                                                                                                                                                                                                                                                                                                                                       | 183                                                                                                            | 126 025                 | 689                                                                                                                                                                                                    | 30 e 31                                                                                                                            | 50           | 61           | 17             | 20               | 19               | 5                | 7                | 2                | ..               | 2                 | ..                 | ..           | .. |
| <b>Ascoli Piceno.</b>         |                                                            | Acquasanta, Appignano del Tronto, Arquata del Tronto, Ascoli Piceno, Castel di Lama, Castignano (1 047), Castorano, Colli del Tronto, Comunanza (519), Follignano, Force (627), Maltignano, Montegallo, Offida, Palmiano (461), Rocca di Fluvione (2 453), Rotella (1 469), Spinetoli, Venarotta.                                                                                                                                                                                                     | 124                                                                                                            | 77 180                  | 322                                                                                                                                                                                                    | 30 e 31                                                                                                                            | 35           | 37           | 15             | 14               | 15               | 4                | 3                | 1                | ..               | ..                | ..                 | ..           | .. |
| <b>Fermo</b>                  |                                                            | Amandola, Carassai, Comunanza (1 442), Montefortino (2 432), Palmiano (279), Rocca di Fluvione (1 070).                                                                                                                                                                                                                                                                                                                                                                                               | 29                                                                                                             | 12 962                  | 447                                                                                                                                                                                                    | ..                                                                                                                                 | 8            | 14           | 1              | 3                | 2                | 1                | ..               | ..               | ..               | ..                | ..                 | ..           | .. |
| <b>Montalto</b>               |                                                            | Castignano (2 719), Comunanza (1 615), Force (2 700), Montalto delle Marche, Montedinove, Montefortino (142), Montemonaco, Rotella (1 124).                                                                                                                                                                                                                                                                                                                                                           | 25                                                                                                             | 15 166                  | 607                                                                                                                                                                                                    | ..                                                                                                                                 | 7            | 10           | 1              | 3                | 2                | ..               | 2                | ..               | ..               | ..                | ..                 | ..           | .. |
| <b>Ripatransone</b>           |                                                            | Acquaviva Picena, Monteprandone, San Benedetto del Tronto.                                                                                                                                                                                                                                                                                                                                                                                                                                            | 4                                                                                                              | 18 014                  | 4 504                                                                                                                                                                                                  | ..                                                                                                                                 | ..           | ..           | ..             | ..               | ..               | ..               | 1                | 1                | ..               | 2                 | ..                 | ..           | .. |
| <b>Teramo.</b>                |                                                            | Monsampolo del Tronto.                                                                                                                                                                                                                                                                                                                                                                                                                                                                                | 1                                                                                                              | 2 703                   | 2 703                                                                                                                                                                                                  | ..                                                                                                                                 | ..           | ..           | ..             | ..               | ..               | ..               | 1                | ..               | ..               | ..                | ..                 | ..           | .. |

Segue TAVOLA XII\*. — POPOLAZIONE PRESENTE DELLE DIOCESI (O ABAZIE O PRELATURE NULLIUS DIOECESIOS) E DELLE PARROCCHIE.

A. — Nei circondari o distretti.

| CIRCONDARIO<br>o<br>DISTRETTO    | DIOCESI<br>(o abazia<br>o prelatura<br>nullius dioeceseos) | COMUNI<br>totalmente o in parte compresi nella diocesi<br>(o abazia, ecc.)<br><br><i>(Quando un comune spetti ad una diocesi limitatamente ad una parte del suo territorio, la popolazione presente di questa parte è indicata entro parentesi di seguito al nome del comune)</i>                                                                               | PARROCCHIE<br>appartenenti alla diocesi<br>(o abazia, ecc.)<br>e aventi sede<br>nel<br>circondario o distretto |                         | Numeri delle note, poste alla fine della tavola, le quali danno ragione di eventuali differenze tra la popolazione segnata nella colonna (*) e la popolazione delle corrispondenti circoscrizioni amministrative | NUMERO DELLE PARROCCHIE<br>che appartengono alla diocesi, hanno sede nella provincia e comprendono nelle rispettive circoscrizioni |              |              |                |                  |                  |                  |                  |                  |                  |                   |                    |              |       |
|----------------------------------|------------------------------------------------------------|-----------------------------------------------------------------------------------------------------------------------------------------------------------------------------------------------------------------------------------------------------------------------------------------------------------------------------------------------------------------|----------------------------------------------------------------------------------------------------------------|-------------------------|------------------------------------------------------------------------------------------------------------------------------------------------------------------------------------------------------------------|------------------------------------------------------------------------------------------------------------------------------------|--------------|--------------|----------------|------------------|------------------|------------------|------------------|------------------|------------------|-------------------|--------------------|--------------|-------|
|                                  |                                                            |                                                                                                                                                                                                                                                                                                                                                                 | Numero                                                                                                         | Popolazione presente    |                                                                                                                                                                                                                  | fino a 250                                                                                                                         | da 251 a 500 | da 501 a 750 | da 751 a 1 000 | da 1 001 a 1 500 | da 1 501 a 2 000 | da 2 001 a 3 000 | da 3 001 a 4 000 | da 4 001 a 5 000 | da 5 001 a 7 500 | da 7 501 a 10 000 | da 10 001 a 15 000 | oltre 15 000 |       |
|                                  |                                                            |                                                                                                                                                                                                                                                                                                                                                                 |                                                                                                                | com-<br>plessiva<br>(*) |                                                                                                                                                                                                                  |                                                                                                                                    |              |              |                |                  |                  |                  |                  |                  |                  |                   |                    |              | media |
| <b>FERMO</b>                     |                                                            |                                                                                                                                                                                                                                                                                                                                                                 | 98                                                                                                             | 127 635                 | 1 302                                                                                                                                                                                                            | 32 e 33                                                                                                                            | 11           | 14           | 9              | 10               | 22               | 16               | 9                | 4                | ..               | 3                 | ..                 | ..           |       |
|                                  | Fermo                                                      | Tutti i comuni del circondario di Fermo, meno: Cossignano, Cupra Marittima, Grottammare, Montelparo, Ripatransone, Massignano (52).                                                                                                                                                                                                                             | 87                                                                                                             | 109 676                 | 1 261                                                                                                                                                                                                            | 32 e 33                                                                                                                            | 10           | 13           | 9              | 10               | 22               | 10               | 6                | 4                | ..               | 3                 | ..                 | ..           |       |
|                                  | Montalto                                                   | Montelparo                                                                                                                                                                                                                                                                                                                                                      | 2                                                                                                              | 1 657                   | 829                                                                                                                                                                                                              | ..                                                                                                                                 | 1            | ..           | ..             | ..               | ..               | 1                | ..               | ..               | ..               | ..                | ..                 | ..           |       |
|                                  | Ripatransone                                               | Cossignano, Cupra Marittima, Grottammare, Massignano (52), Ripatransone.                                                                                                                                                                                                                                                                                        | 9                                                                                                              | 16 302                  | 1 811                                                                                                                                                                                                            | ..                                                                                                                                 | ..           | 1            | ..             | ..               | ..               | 5                | 3                | ..               | ..               | ..                | ..                 | ..           |       |
| <b>AVELLINO</b>                  |                                                            |                                                                                                                                                                                                                                                                                                                                                                 | 120                                                                                                            | 179 877                 | 1 499                                                                                                                                                                                                            | 34                                                                                                                                 | 4            | 15           | 18             | 19               | 31               | 12               | 9                | 5                | 3                | 3                 | ..                 | 1            |       |
|                                  | Avellino                                                   | Aiello del Sabato, Atripalda, Avellino, Bellizzi, Candida, Caprignola, Cesinali, Manocalzati, Monteforte Irpino, Montefredane, Parolise, Prata di Principato Ultra (2 504), Pratola Serra, Salza Irpina, San Poppo Ultra, Santo Stefano del Sole, Sorbo di Serpico, Summonte, Tavernola San Felice.                                                             | 26                                                                                                             | 57 502                  | 2 212                                                                                                                                                                                                            | ..                                                                                                                                 | ..           | 1            | 4              | 3                | 6                | 4                | 4                | ..               | 1                | 2                 | ..                 | 1            |       |
|                                  | Benevento                                                  | Altavilla Irpina, Cervinara, Chianche, Chianchetelle, Chiusano di San Domenico, Grottolella, Lapio, Montefalcione, Montefusco, Montemiletto, Petruo, Pietradefusi, Pietrastornina, Prata di Principato Ultra (96), Roccabascerana, Rotondi, San Martino Valle Caufina, San Pietro Irpino, Sant'Angelo a Scala, Santa Paolina, Torre le Nocelle, Torrioni, Tufo. | 33                                                                                                             | 60 706                  | 1 810                                                                                                                                                                                                            | ..                                                                                                                                 | 1            | 3            | 5              | 4                | 7                | 5                | 2                | 3                | 2                | 1                 | ..                 | ..           |       |
|                                  | Montevergine                                               | Mercogliano, Ospedaletto d'Alpinolo                                                                                                                                                                                                                                                                                                                             | 3                                                                                                              | 4 640                   | 1 547                                                                                                                                                                                                            | ..                                                                                                                                 | ..           | ..           | 1              | ..               | ..               | 1                | 1                | ..               | ..               | ..                | ..                 | ..           |       |
|                                  | Nola                                                       | Avella, Baiano, Domicella, Lauro, Marzano di Nola, Moschiano, Mugnano del Cardinale, Pago del Vallo di Lauro, Quadrelle, Quindici, Sirignano, Sperone, Taurano.                                                                                                                                                                                                 | 23                                                                                                             | 23 730                  | 1 032                                                                                                                                                                                                            | ..                                                                                                                                 | 1            | 4            | 3              | 6                | 5                | 2                | 1                | 1                | ..               | ..                | ..                 | ..           |       |
|                                  | Nusco                                                      | Volturara Irpina                                                                                                                                                                                                                                                                                                                                                | 2                                                                                                              | 3 550                   | 1 775                                                                                                                                                                                                            | ..                                                                                                                                 | ..           | ..           | ..             | ..               | 1                | ..               | 1                | ..               | ..               | ..                | ..                 | ..           |       |
|                                  | Salerno e Acerno                                           | Contrada, Forino, Montoro Inferiore, Montoro Superiore, San Michele di Serino, Sant'Agata di Sotto, Santa Lucia di Serino, Serino, Solofra.                                                                                                                                                                                                                     | 33                                                                                                             | 23 749                  | 901                                                                                                                                                                                                              | 34                                                                                                                                 | 2            | 7            | 5              | 6                | 12               | ..               | ..               | 1                | ..               | ..                | ..                 | ..           |       |
| <b>ARIANO DI PUGLIA</b>          |                                                            |                                                                                                                                                                                                                                                                                                                                                                 | 43                                                                                                             | 94 930                  | 2 208                                                                                                                                                                                                            | ..                                                                                                                                 | 1            | 8            | 2              | 4                | 5                | 6                | 10               | 2                | 3                | 2                 | ..                 | ..           |       |
|                                  | Ariano                                                     | Ariano di Puglia, Bonito, Casalboro, Melito Valle Bonito, Monteleone di Puglia, Santarcangelo Trimonte, Villanova del Battista, Zungoli.                                                                                                                                                                                                                        | 18                                                                                                             | 35 616                  | 1 979                                                                                                                                                                                                            | ..                                                                                                                                 | ..           | 5            | 1              | 2                | 3                | 3                | 3                | ..               | 1                | ..                | ..                 | ..           |       |
|                                  | Avellino                                                   | Fontanarosa, Grottaminarda, Mirabella Eclano, Taurasi.                                                                                                                                                                                                                                                                                                          | 7                                                                                                              | 17 092                  | 2 442                                                                                                                                                                                                            | ..                                                                                                                                 | 1            | 2            | ..             | ..               | ..               | ..               | 2                | ..               | 1                | 1                 | ..                 | ..           |       |
|                                  | Benevento                                                  | Greci, Montecalvo Irpino, Savignano di Puglia                                                                                                                                                                                                                                                                                                                   | 5                                                                                                              | 10 225                  | 2 045                                                                                                                                                                                                            | ..                                                                                                                                 | ..           | ..           | ..             | ..               | 2                | 1                | 1                | 1                | ..               | ..                | ..                 | ..           |       |
|                                  | Bovino                                                     | Accadia, Montaguto                                                                                                                                                                                                                                                                                                                                              | 2                                                                                                              | 6 623                   | 3 312                                                                                                                                                                                                            | ..                                                                                                                                 | ..           | ..           | ..             | ..               | ..               | ..               | 1                | ..               | 1                | ..                | ..                 | ..           |       |
|                                  | Lacedonia                                                  | Anzano degli Irpini, Carife, Castel Baronia, Flumeri, San Nicola Baronia, San Sossio, Treviso.                                                                                                                                                                                                                                                                  | 9                                                                                                              | 15 850                  | 1 761                                                                                                                                                                                                            | ..                                                                                                                                 | ..           | 1            | 1              | 2                | ..               | 2                | 3                | ..               | ..               | ..                | ..                 | ..           |       |
|                                  | Sant'Angelo de' Lombardi e Bisaccia                        | Vallata                                                                                                                                                                                                                                                                                                                                                         | 1                                                                                                              | 3 730                   | 3 730                                                                                                                                                                                                            | ..                                                                                                                                 | ..           | ..           | ..             | ..               | ..               | ..               | ..               | 1                | ..               | ..                | ..                 | ..           |       |
|                                  | Troja                                                      | Orsara di Puglia                                                                                                                                                                                                                                                                                                                                                | 1                                                                                                              | 5 794                   | 5 794                                                                                                                                                                                                            | ..                                                                                                                                 | ..           | ..           | ..             | ..               | ..               | ..               | ..               | ..               | ..               | 1                 | ..                 | ..           |       |
| <b>SANT' ANGELO DE' LOMBARDI</b> |                                                            |                                                                                                                                                                                                                                                                                                                                                                 | 49                                                                                                             | 121 924                 | 2 488                                                                                                                                                                                                            | ..                                                                                                                                 | 1            | 4            | 1              | 3                | 12               | 3                | 10               | 3                | 8                | 2                 | 2                  | ..           |       |
|                                  | Avellino                                                   | Frigento, Gesualdo, Luogosano, Paternopoli, Rocca San Felice, San Mango sul Calore (1 765), Sant'Angelo all'Esca, Sturmo, Villamaina.                                                                                                                                                                                                                           | 11                                                                                                             | 21 108                  | 1 919                                                                                                                                                                                                            | ..                                                                                                                                 | 1            | ..           | ..             | 1                | 3                | 2                | 2                | ..               | 2                | ..                | ..                 | ..           |       |
|                                  | Benevento                                                  | San Mango sul Calore (276)                                                                                                                                                                                                                                                                                                                                      | 1                                                                                                              | 276                     | 276                                                                                                                                                                                                              | ..                                                                                                                                 | ..           | 1            | ..             | ..               | ..               | ..               | ..               | ..               | ..               | ..                | ..                 | ..           |       |
|                                  | Conza e Campagna                                           | Andretta, Cairano, Calabritto, Calitri, Caposele, Conza della Campania, Quaglietta, Sant'Andrea di Conza, Senerchia, Teora.                                                                                                                                                                                                                                     | 10                                                                                                             | 30 065                  | 3 007                                                                                                                                                                                                            | ..                                                                                                                                 | ..           | ..           | ..             | ..               | 3                | ..               | 3                | 1                | 2                | ..                | 1                  | ..           |       |

Segue TAVOLA XII\*. — POPOLAZIONE PRESENTE DELLE DIOCESI (O ABAZIE O PRELATURE NULLIUS DIOECESIOS) E DELLE PARROCCHIE.

A. — Nei circondarii o distretti.

| CIRCONDARIO<br>o<br>DISTRETTO               | DIOCESI<br>(o abazia<br>o prelatura<br>nullius dioeceseos) | COMUNI<br>totalmente o in parte compresi nella diocesi<br>(o abazia, ecc.)<br><br><i>(Quando un comune spetti ad una diocesi limitatamente ad una parte del suo territorio, la popolazione presente di questa parte è indicata entro parentesi di seguito al nome del comune)</i> | PARROCCHIE<br>appartenenti alla diocesi<br>(o abazia, ecc.)<br>e aventi sede<br>nel<br>circondario o distretto |                      |         | Numeri delle note, poste alla fine della tavola, le quali danno ragione di eventuali differenze tra la popolazione segnata nella colonna (c) e la popolazione dei corrispondenti circondarii amministrativi | NUMERO DELLE PARROCCHIE<br>che appartengono alla diocesi, hanno sede nella provincia e comprendono nelle rispettive circoscrizioni |              |              |                |                  |                  |                  |                  |                  |                  |                   |                    |              |          |
|---------------------------------------------|------------------------------------------------------------|-----------------------------------------------------------------------------------------------------------------------------------------------------------------------------------------------------------------------------------------------------------------------------------|----------------------------------------------------------------------------------------------------------------|----------------------|---------|-------------------------------------------------------------------------------------------------------------------------------------------------------------------------------------------------------------|------------------------------------------------------------------------------------------------------------------------------------|--------------|--------------|----------------|------------------|------------------|------------------|------------------|------------------|------------------|-------------------|--------------------|--------------|----------|
|                                             |                                                            |                                                                                                                                                                                                                                                                                   | Numero                                                                                                         | Popolazione presente |         |                                                                                                                                                                                                             | fino a 250                                                                                                                         | da 251 a 500 | da 501 a 750 | da 751 a 1 000 | da 1 001 a 1 500 | da 1 501 a 2 000 | da 2 001 a 3 000 | da 3 001 a 4 000 | da 4 001 a 5 000 | da 5 001 a 7 500 | da 7 501 a 10 000 | da 10 001 a 15 000 | oltre 15 000 |          |
|                                             |                                                            |                                                                                                                                                                                                                                                                                   |                                                                                                                | complessiva (*)      | media   |                                                                                                                                                                                                             |                                                                                                                                    |              |              |                |                  |                  |                  |                  |                  |                  |                   |                    |              | abitanti |
| SANT' ANGELO DE' LOMBARDI<br><i>(segue)</i> | Lacedonia . . . . .                                        | Lacedonia, Rocchetta Sant'Antonio . . . . .                                                                                                                                                                                                                                       | 2                                                                                                              | 9 460                | 4 730   | ..                                                                                                                                                                                                          | ..                                                                                                                                 | ..           | ..           | ..             | ..               | ..               | ..               | 1                | ..               | 1                | ..                | ..                 | ..           |          |
|                                             | Nusco . . . . .                                            | Bagnoli Iripino, Cassano Iripino, Castelfranci, Castelvetero di Calore, Montella, Montemarano, Nusco.                                                                                                                                                                             | 17                                                                                                             | 25 628               | 1 508   | ..                                                                                                                                                                                                          | ..                                                                                                                                 | 3            | 1            | 2              | 6                | 1                | 2                | ..               | 2                | ..               | ..                | ..                 | ..           | ..       |
|                                             | Sant' Angelo de' Lombardi e Bisaccia.                      | Aquilonia, Bisaccia, Guardia Lombardi, Lioni, Monteverde, Morra Iripino, Sant'Angelo de' Lombardi, Torella de' Lombardi.                                                                                                                                                          | 8                                                                                                              | 35 387               | 4 423   | ..                                                                                                                                                                                                          | ..                                                                                                                                 | ..           | ..           | ..             | ..               | ..               | 3                | 1                | 2                | 1                | 1                 | ..                 | ..           | ..       |
| BARI DELLE PUGLIE.                          | .....                                                      | .....                                                                                                                                                                                                                                                                             | 60                                                                                                             | 404 605              | 6 743   | ..                                                                                                                                                                                                          | ..                                                                                                                                 | 1            | 1            | 4              | 9                | 3                | 2                | 5                | 5                | 6                | 8                 | 11                 | 5            |          |
|                                             | Attamura ed Acquaviva delle Fonti.                         | Acquaviva delle Fonti . . . . .                                                                                                                                                                                                                                                   | 1                                                                                                              | 10 935               | 10 935  | ..                                                                                                                                                                                                          | ..                                                                                                                                 | ..           | ..           | ..             | ..               | ..               | ..               | ..               | ..               | ..               | ..                | 1                  | ..           |          |
|                                             | Bari . . . . .                                             | Bari delle Puglie, Bitetto, Bitritto, Canneto di Bari, Capurso, Carbonara di Bari, Casamassima, Ceglie del Campo, Cellamare, Loseto, Modugno, Mola di Bari, Montrone, Noicattaro, Palo del Colle, Sammichele di Bari, Sannicandro di Bari, Triggiano, Valenzano.                  | 28                                                                                                             | 224 451              | 8 016   | ..                                                                                                                                                                                                          | ..                                                                                                                                 | ..           | ..           | 2              | 2                | ..               | ..               | 3                | 3                | 4                | 4                 | 8                  | 2            | ..       |
|                                             | Brindisi e Ostuni                                          | Locorotondo . . . . .                                                                                                                                                                                                                                                             | 1                                                                                                              | 8 221                | 8 221   | ..                                                                                                                                                                                                          | ..                                                                                                                                 | ..           | ..           | ..             | ..               | ..               | ..               | ..               | ..               | ..               | 1                 | ..                 | ..           |          |
|                                             | Conversano . . . . .                                       | Castellana, Conversano, Putignano, Rutigliano, Turi.                                                                                                                                                                                                                              | 5                                                                                                              | 57 099               | 11 420  | ..                                                                                                                                                                                                          | ..                                                                                                                                 | ..           | ..           | ..             | ..               | ..               | ..               | ..               | ..               | 1                | 1                 | 2                  | 1            | ..       |
|                                             | Molfetta, Giovinazzo e Terlizzi.                           | Giovinazzo . . . . .                                                                                                                                                                                                                                                              | 2                                                                                                              | 10 727               | 5 364   | ..                                                                                                                                                                                                          | ..                                                                                                                                 | ..           | ..           | ..             | ..               | ..               | 1                | ..               | 1                | ..               | ..                | ..                 | ..           | ..       |
|                                             | Monopoli . . . . .                                         | Cisternino, Fasano, Monopoli, Polignano a Mare . .                                                                                                                                                                                                                                | 8                                                                                                              | 60 349               | 7 544   | ..                                                                                                                                                                                                          | ..                                                                                                                                 | ..           | ..           | 2              | 2                | ..               | ..               | ..               | ..               | ..               | 2                 | ..                 | 2            | ..       |
|                                             | Ruvo e Bitonto . . . . .                                   | Bitonto . . . . .                                                                                                                                                                                                                                                                 | 15                                                                                                             | 32 823               | 2 188   | ..                                                                                                                                                                                                          | ..                                                                                                                                 | 1            | 1            | 2              | 5                | 1                | 2                | 1                | 2                | ..               | ..                | ..                 | ..           | ..       |
|                                             | ALTAMURA . . . . .                                         | .....                                                                                                                                                                                                                                                                             | .....                                                                                                          | 17                   | 127 516 | 7 501                                                                                                                                                                                                       | ..                                                                                                                                 | ..           | ..           | 2              | 1                | 1                | ..               | 3                | ..               | ..               | 5                 | ..                 | ..           | 2        |
|                                             |                                                            | Attamura ed Acquaviva delle Fonti.                                                                                                                                                                                                                                                | Altamura . . . . .                                                                                             | 3                    | 25 534  | 8 511                                                                                                                                                                                                       | ..                                                                                                                                 | ..           | ..           | ..             | ..               | ..               | 1                | ..               | ..               | 1                | ..                | ..                 | 1            | ..       |
| Bari . . . . .                              |                                                            | Binetto, Cassano delle Murge, Gioia dal Colle, Grumo Appula, Santeramo in Colle, Toritto.                                                                                                                                                                                         | 6                                                                                                              | 62 117               | 10 353  | ..                                                                                                                                                                                                          | ..                                                                                                                                 | ..           | 1            | ..             | 1                | ..               | ..               | ..               | ..               | 1                | ..                | ..                 | 1            | ..       |
| Conversano . . . . .                        |                                                            | Alberobello, Noci . . . . .                                                                                                                                                                                                                                                       | 2                                                                                                              | 19 965               | 9 983   | ..                                                                                                                                                                                                          | ..                                                                                                                                 | ..           | ..           | ..             | ..               | ..               | ..               | ..               | ..               | 1                | ..                | ..                 | ..           | ..       |
| Gravina e Montepeloso.                      |                                                            | Gravina in Puglia . . . . .                                                                                                                                                                                                                                                       | 6                                                                                                              | 19 900               | 3 317   | ..                                                                                                                                                                                                          | ..                                                                                                                                 | ..           | 1            | 1              | ..               | ..               | 2                | ..               | ..               | 2                | ..                | ..                 | ..           | ..       |
| BARLETTA . . . . .                          |                                                            | .....                                                                                                                                                                                                                                                                             | .....                                                                                                          | 36                   | 359 503 | 9 986                                                                                                                                                                                                       | ..                                                                                                                                 | ..           | ..           | ..             | ..               | ..               | 1                | 1                | 3                | 9                | 10                | ..                 | ..           | 5        |
|                                             | Andria . . . . .                                           | Andria, Canosa di Puglia, Minervino Murge . . . . .                                                                                                                                                                                                                               | 11                                                                                                             | 98 432               | 8 948   | ..                                                                                                                                                                                                          | ..                                                                                                                                 | ..           | ..           | ..             | ..               | ..               | ..               | 2                | 3                | 2                | ..                | ..                 | 1            | ..       |
|                                             | Molfetta, Giovinazzo e Terlizzi.                           | Molfetta, Terlizzi . . . . .                                                                                                                                                                                                                                                      | 7                                                                                                              | 67 934               | 9 705   | ..                                                                                                                                                                                                          | ..                                                                                                                                 | ..           | ..           | ..             | ..               | ..               | ..               | ..               | 3                | 2                | 1                 | 1                  | ..           | ..       |
|                                             | Ruvo e Bitonto . . . . .                                   | Ruvo di Puglia . . . . .                                                                                                                                                                                                                                                          | 3                                                                                                              | 26 305               | 8 768   | ..                                                                                                                                                                                                          | ..                                                                                                                                 | ..           | ..           | ..             | ..               | ..               | ..               | ..               | ..               | 3                | ..                | ..                 | ..           | ..       |
|                                             | Trani, Nazareth, Barletta e Bisceglie.                     | Barletta, Bisceglie, Corato, Trani . . . . .                                                                                                                                                                                                                                      | 14                                                                                                             | 154 425              | 11 030  | ..                                                                                                                                                                                                          | ..                                                                                                                                 | ..           | ..           | ..             | ..               | 1                | 1                | 1                | 3                | 3                | 2                 | 3                  | ..           | ..       |
|                                             | Venosa . . . . .                                           | Spinazzola . . . . .                                                                                                                                                                                                                                                              | 1                                                                                                              | 12 407               | 12 407  | ..                                                                                                                                                                                                          | ..                                                                                                                                 | ..           | ..           | ..             | ..               | ..               | ..               | ..               | ..               | ..               | 1                 | ..                 | ..           | ..       |
| BELLUNO . . . . .                           | .....                                                      | .....                                                                                                                                                                                                                                                                             | 24                                                                                                             | 53 766               | 2 240   | 35 e 36                                                                                                                                                                                                     | 1                                                                                                                                  | 2            | 1            | 1              | 4                | 4                | 5                | 3                | 1                | 2                | ..                | ..                 | ..           |          |
|                                             | Belluno e Feltre                                           | Tutti i comuni del distretto di Belluno, meno: Mel, Trichiana.                                                                                                                                                                                                                    | 21                                                                                                             | 45 425               | 2 163   | 35                                                                                                                                                                                                          | 1                                                                                                                                  | 2            | 1            | 1              | 4                | 3                | 4                | 2                | 1                | 2                | ..                | ..                 | ..           |          |
|                                             | Ceneda . . . . .                                           | Mel, Trichiana . . . . .                                                                                                                                                                                                                                                          | 3                                                                                                              | 8 311                | 2 780   | 36                                                                                                                                                                                                          | ..                                                                                                                                 | ..           | ..           | ..             | ..               | 1                | 1                | 1                | ..               | ..               | ..                | ..                 | ..           |          |
| AGORDO . . . . .                            | .....                                                      | .....                                                                                                                                                                                                                                                                             | 17                                                                                                             | 23 555               | 1 386   | 37                                                                                                                                                                                                          | ..                                                                                                                                 | 2            | 3            | ..             | 6                | 4                | ..               | 2                | ..               | ..               | ..                | ..                 | ..           |          |
|                                             | Belluno e Feltre                                           | Tutti i comuni del distretto di Agordo . . . . .                                                                                                                                                                                                                                  | 17                                                                                                             | 23 555               | 1 386   | 37                                                                                                                                                                                                          | ..                                                                                                                                 | 2            | 3            | ..             | 6                | 4                | ..               | 2                | ..               | ..               | ..                | ..                 | ..           |          |

Segue TAVOLA XII\*. — POPOLAZIONE PRESENTE DELLE DIOCESI (O ABAZIE O PRELATURE NULLIUS DIOECESEOS) E DELLE PARROCCHIE.

A. — Nei circondarii o distretti.

| CIRCONDARIO<br>o<br>DISTRETTO     | DIOCESI<br>(o abazia<br>o prelatura<br><i>nullius dioeceseos</i> ) | COMUNI<br>totalmente o in parte compresi nella diocesi<br><br>(o abazia, ecc.)<br><br><i>(Quando un comune spetti ad una diocesi limitatamente ad una parte del suo territorio, la popolazione presente di questa parte è indicata entro parentesi di seguito al nome del comune)</i>                                                                                                                              | PARROCCHIE<br>appartenenti alla diocesi<br>(o abazia, ecc.)<br>e aventi sede<br>nel<br>circondario o distretto |                         | Numeri delle note poste alla fine della tavola, le quali danno ragione di eventuali differenze tra la popolazione segnata nella colonna (*) e la popolazione delle corrispondenti circoscrizioni amministrative | NUMERO DELLE PARROCCHIE<br>che appartengono alla diocesi, hanno sede nella provincia e comprendono nelle rispettive circoscrizioni |              |              |                |                  |                  |                  |                  |                  |                  |                   |                    |              |    |
|-----------------------------------|--------------------------------------------------------------------|--------------------------------------------------------------------------------------------------------------------------------------------------------------------------------------------------------------------------------------------------------------------------------------------------------------------------------------------------------------------------------------------------------------------|----------------------------------------------------------------------------------------------------------------|-------------------------|-----------------------------------------------------------------------------------------------------------------------------------------------------------------------------------------------------------------|------------------------------------------------------------------------------------------------------------------------------------|--------------|--------------|----------------|------------------|------------------|------------------|------------------|------------------|------------------|-------------------|--------------------|--------------|----|
|                                   |                                                                    |                                                                                                                                                                                                                                                                                                                                                                                                                    | Numero                                                                                                         | Popolazione presente    |                                                                                                                                                                                                                 | fino a 250                                                                                                                         | da 251 a 500 | da 501 a 750 | da 751 a 1 000 | da 1 001 a 1 500 | da 1 501 a 2 000 | da 2 001 a 3 000 | da 3 001 a 4 000 | da 4 001 a 5 000 | da 5 001 a 7 500 | da 7 501 a 10 000 | da 10 001 a 15 000 | oltre 15 500 |    |
|                                   |                                                                    |                                                                                                                                                                                                                                                                                                                                                                                                                    |                                                                                                                | com-<br>plessiva<br>(*) |                                                                                                                                                                                                                 | media                                                                                                                              | abitanti     |              |                |                  |                  |                  |                  |                  |                  |                   |                    |              |    |
| FELTRE . . . . .                  |                                                                    |                                                                                                                                                                                                                                                                                                                                                                                                                    | 32                                                                                                             | 66 948                  | 2 092                                                                                                                                                                                                           | 38 a 40                                                                                                                            | ..           | 2            | 2              | 6                | 5                | 7                | 1                | 3                | 5                | 1                 | ..                 | ..           | .. |
|                                   | Belluno e Feltre                                                   | Cesiomaggiore, Feltre, Lamon, Pedavena, San Gregorio nelle Alpi, Santa Giustina, Seren, Sovramonte.                                                                                                                                                                                                                                                                                                                | 19                                                                                                             | 43 090                  | 2 268                                                                                                                                                                                                           | 38                                                                                                                                 | ..           | 1            | 1              | 2                | 4                | 4                | ..               | 3                | 4                | ..                | ..                 | ..           | .. |
|                                   | Ceneda . . . . .                                                   | Lentiai, Vas (186) . . . . .                                                                                                                                                                                                                                                                                                                                                                                       | 1                                                                                                              | 4 538                   | 4 538                                                                                                                                                                                                           | 39                                                                                                                                 | ..           | ..           | ..             | ..               | ..               | ..               | ..               | 1                | ..               | ..                | ..                 | ..           | .. |
|                                   | Padova . . . . .                                                   | Alano di Piave, Arsiè, Fonzaso, Quero, Vas (998) . .                                                                                                                                                                                                                                                                                                                                                               | 12                                                                                                             | 19 320                  | 1 610                                                                                                                                                                                                           | 40                                                                                                                                 | ..           | 1            | 1              | 4                | 1                | 3                | 1                | ..               | ..               | 1                 | ..                 | ..           | .. |
| LONGARONE . . . . .               |                                                                    |                                                                                                                                                                                                                                                                                                                                                                                                                    | 7                                                                                                              | 12 945                  | 1 849                                                                                                                                                                                                           | 41                                                                                                                                 | 1            | ..           | 1              | 1                | ..               | 1                | 2                | ..               | 1                | ..                | ..                 | ..           | .. |
|                                   | Belluno e Feltre                                                   | Tutti i comuni del distretto di Longarone . . . . .                                                                                                                                                                                                                                                                                                                                                                | 7                                                                                                              | 12 945                  | 1 849                                                                                                                                                                                                           | 41                                                                                                                                 | 1            | ..           | 1              | 1                | ..               | 1                | 2                | ..               | 1                | ..                | ..                 | ..           | .. |
| PIEVE DI CADORE . . . . .         |                                                                    |                                                                                                                                                                                                                                                                                                                                                                                                                    | 25                                                                                                             | 36 110                  | 1 444                                                                                                                                                                                                           | ..                                                                                                                                 | 1            | 1            | 5              | 3                | 7                | 2                | 3                | 2                | 1                | ..                | ..                 | ..           | .. |
|                                   | Belluno e Feltre                                                   | Tutti i comuni del circondario di Pieve di Cadore, meno: Sappada.                                                                                                                                                                                                                                                                                                                                                  | 24                                                                                                             | 34 979                  | 1 457                                                                                                                                                                                                           | ..                                                                                                                                 | 1            | 1            | 5              | 3                | 6                | 2                | 3                | 2                | 1                | ..                | ..                 | ..           | .. |
|                                   | Udine . . . . .                                                    | Sappada . . . . .                                                                                                                                                                                                                                                                                                                                                                                                  | 1                                                                                                              | 1 131                   | 1 131                                                                                                                                                                                                           | ..                                                                                                                                 | ..           | ..           | ..             | ..               | 1                | ..               | ..               | ..               | ..               | ..                | ..                 | ..           | .. |
| BENEVENTO . . . . .               |                                                                    |                                                                                                                                                                                                                                                                                                                                                                                                                    | 83                                                                                                             | 115 927                 | 1 397                                                                                                                                                                                                           | ..                                                                                                                                 | 6            | 15           | 9              | 12               | 11               | 9                | 13               | 5                | 2                | 1                 | ..                 | ..           | .. |
|                                   | Ariano . . . . .                                                   | Buonalbergo . . . . .                                                                                                                                                                                                                                                                                                                                                                                              | 1                                                                                                              | 2 471                   | 2 471                                                                                                                                                                                                           | ..                                                                                                                                 | ..           | ..           | ..             | ..               | ..               | ..               | 1                | ..               | ..               | ..                | ..                 | ..           | .. |
|                                   | Benevento . . . . .                                                | Apice, Apollosa, Arpaia, Benevento, Bonea, Campoli del Monte Taburno, Castelgrotte, Cautano, Cepoloni, Foglianise, Fragneto l'Abate, Fragneto Monforte, Montesarchio, Paduli, Pago Veiano, Panarano, Paolisi, Paupisi, Pescolamazza, Pietralcina, San Giorgio la Montagna, San Leucio, San Martino Sannita (629), San Nazzaro Calvi, San Nicola Manfredi, Sant'Angelo a Cupolo, Tocco Caudio, Torrecuso, Vitulano. | 67                                                                                                             | 100 433                 | 1 499                                                                                                                                                                                                           | ..                                                                                                                                 | 5            | 11           | 7              | 9                | 9                | 7                | 11               | 5                | 2                | 1                 | ..                 | ..           | .. |
|                                   | Montevergine                                                       | San Martino Sannita (1 177) . . . . .                                                                                                                                                                                                                                                                                                                                                                              | 3                                                                                                              | 1 177                   | 392                                                                                                                                                                                                             | ..                                                                                                                                 | 1            | 1            | 1              | ..               | ..               | ..               | ..               | ..               | ..               | ..                | ..                 | ..           | .. |
|                                   | Sant'Agata de' Goti.                                               | Airola, Arpaia, Bucciano, Forchia, Mojano . . . . .                                                                                                                                                                                                                                                                                                                                                                | 12                                                                                                             | 11 846                  | 987                                                                                                                                                                                                             | ..                                                                                                                                 | ..           | 3            | 1              | 3                | 2                | 2                | 1                | ..               | ..               | ..                | ..                 | ..           | .. |
| CERRETO SANNITA . . . . .         |                                                                    |                                                                                                                                                                                                                                                                                                                                                                                                                    | 48                                                                                                             | 77 813                  | 1 621                                                                                                                                                                                                           | ..                                                                                                                                 | 1            | 4            | 6              | 5                | 12               | 8                | 8                | 1                | 1                | 2                 | ..                 | ..           | .. |
|                                   | Benevento . . . . .                                                | Campolattaro, Morecone, Pontelandolfo, San Lupo . .                                                                                                                                                                                                                                                                                                                                                                | 10                                                                                                             | 17 603                  | 1 760                                                                                                                                                                                                           | ..                                                                                                                                 | ..           | ..           | ..             | 3                | 3                | 2                | 1                | ..               | ..               | 1                 | ..                 | ..           | .. |
|                                   | Bojano . . . . .                                                   | Sassinoro . . . . .                                                                                                                                                                                                                                                                                                                                                                                                | 1                                                                                                              | 1 449                   | 1 449                                                                                                                                                                                                           | ..                                                                                                                                 | ..           | ..           | ..             | ..               | 1                | ..               | ..               | ..               | ..               | ..                | ..                 | ..           | .. |
|                                   | Caserta . . . . .                                                  | Limatola . . . . .                                                                                                                                                                                                                                                                                                                                                                                                 | 4                                                                                                              | 2 107                   | 527                                                                                                                                                                                                             | ..                                                                                                                                 | ..           | 2            | 1              | 1                | ..               | ..               | ..               | ..               | ..               | ..                | ..                 | ..           | .. |
|                                   | Sant'Agata de' Goti.                                               | Durazzano, Frasso Telesino, Melizzano (1 326), Sant'Agata de' Goti.                                                                                                                                                                                                                                                                                                                                                | 13                                                                                                             | 15 623                  | 1 202                                                                                                                                                                                                           | ..                                                                                                                                 | 1            | 2            | 2              | ..               | 5                | 2                | ..               | 1                | ..               | ..                | ..                 | ..           | .. |
|                                   | Teleso e Cerreto Sannita.                                          | Amorosi, Casalduni, Castelvenere, Cerreto Sannita, Cusano Mutri, Faicchio, Guardia Sanframondi, Melizzano (2 121) Pietraroia, San Lorenzo, San Lorenzo Maggiore, San Salvatore Telesino, Solopaca                                                                                                                                                                                                                  | 20                                                                                                             | 41 031                  | 2 052                                                                                                                                                                                                           | ..                                                                                                                                 | ..           | ..           | 3              | 1                | 3                | 4                | 7                | ..               | 1                | 1                 | ..                 | ..           | .. |
| SAN BARTOLOMEO IN GALDO . . . . . |                                                                    |                                                                                                                                                                                                                                                                                                                                                                                                                    | 20                                                                                                             | 60 986                  | 3 049                                                                                                                                                                                                           | ..                                                                                                                                 | ..           | ..           | ..             | 2                | 4                | ..               | 6                | 3                | 1                | 3                 | 1                  | ..           | .. |
|                                   | Ariano . . . . .                                                   | Castelfranco in Miscano, Ginestra degli Schiavoni, Montefalcone di Vallo Fortore.                                                                                                                                                                                                                                                                                                                                  | 5                                                                                                              | 6 938                   | 1 388                                                                                                                                                                                                           | ..                                                                                                                                 | ..           | ..           | ..             | 1                | 3                | ..               | 1                | ..               | ..               | ..                | ..                 | ..           | .. |
|                                   | Benevento . . . . .                                                | Baselice, Castelgrotte, Castelvetere di Val Fortore, Cercemaggiore, Circello, Colle Sannita, Foiano di Val Fortore, Molinara, Reino, San Giorgio la Molara, San Marco dei Cavoti, Santa Croce del Sannio.                                                                                                                                                                                                          | 14                                                                                                             | 45 040                  | 3 217                                                                                                                                                                                                           | ..                                                                                                                                 | ..           | ..           | ..             | 1                | 1                | ..               | 5                | 3                | 1                | 3                 | ..                 | ..           | .. |
|                                   | Lucera . . . . .                                                   | San Bartolomeo in Galdo . . . . .                                                                                                                                                                                                                                                                                                                                                                                  | 1                                                                                                              | 9 008                   | 9 008                                                                                                                                                                                                           | ..                                                                                                                                 | ..           | ..           | ..             | ..               | ..               | ..               | ..               | ..               | ..               | 1                 | ..                 | ..           | .. |

Segue TAVOLA XII\*. — POPOLAZIONE PRESENTE DELLE DIOCESI (O ABAZIE O PRELATURE NULLIUS DIOECESIOS) E DELLE PARROCCHIE.

A. — Nei circondari o distretti.

| CIRCONDARIO<br>o<br>DISTRETTO | DIOGESI<br>(o abazia<br>o prelatura<br><i>nullius dioeceseos</i> ) | COMUNI<br>totalmente o in parte compresi nella diocesi<br>(o abazia, ecc.)<br><br><i>(Quando un comune spetti ad una diocesi limitatamente ad una parte del suo territorio, la popolazione presente di questa parte è indicata entro parentesi di seguito al nome del comune)</i>                                                                                                                                     | PARROCCHIE<br>appartenenti alla diocesi<br>(o abazia, ecc.)<br>e aventi sede<br>nel<br>circondario o distretto |                         | NUMERO DELLE PARROCCHIE<br>che appartengono alla diocesi, hanno sede nella provincia<br>e comprendono nelle rispettive circoscrizioni |            |              |              |                |                  |                  |                  |                  |                  |                  |                   |                    |              |          |
|-------------------------------|--------------------------------------------------------------------|-----------------------------------------------------------------------------------------------------------------------------------------------------------------------------------------------------------------------------------------------------------------------------------------------------------------------------------------------------------------------------------------------------------------------|----------------------------------------------------------------------------------------------------------------|-------------------------|---------------------------------------------------------------------------------------------------------------------------------------|------------|--------------|--------------|----------------|------------------|------------------|------------------|------------------|------------------|------------------|-------------------|--------------------|--------------|----------|
|                               |                                                                    |                                                                                                                                                                                                                                                                                                                                                                                                                       | Numero                                                                                                         | Popolazione<br>presente |                                                                                                                                       | fino a 250 | da 251 a 500 | da 501 a 750 | da 751 a 1 000 | da 1 001 a 1 500 | da 1 501 a 2 000 | da 2 001 a 3 000 | da 3 001 a 4 000 | da 4 001 a 5 000 | da 5 001 a 7 500 | da 7 501 a 10 000 | da 10 001 a 15 000 | oltre 15 000 |          |
|                               |                                                                    |                                                                                                                                                                                                                                                                                                                                                                                                                       |                                                                                                                | com-<br>plessiva<br>(*) | media                                                                                                                                 |            |              |              |                |                  |                  |                  |                  |                  |                  |                   |                    |              | abitanti |
| BERGAMO. . . . .              |                                                                    |                                                                                                                                                                                                                                                                                                                                                                                                                       | 254                                                                                                            | 301 144                 | 1 186                                                                                                                                 | 42 a 47    | 27           | 48           | 44             | 36               | 37               | 22               | 23               | 12               | 1                | 2                 | 1                  | ..           | 1        |
|                               | Bergamo . . . . .                                                  | Tutti i comuni del circondario di Bergamo, meno: Vedeseta.                                                                                                                                                                                                                                                                                                                                                            | 253                                                                                                            | 300 496                 | 1 188                                                                                                                                 | 42 a 47    | 27           | 48           | 43             | 36               | 37               | 22               | 23               | 12               | 1                | 2                 | 1                  | ..           | 1        |
|                               | Milano . . . . .                                                   | Vedeseta . . . . .                                                                                                                                                                                                                                                                                                                                                                                                    | 1                                                                                                              | 648                     | 648                                                                                                                                   | ..         | ..           | ..           | 1              | ..               | ..               | ..               | ..               | ..               | ..               | ..                | ..                 | ..           | ..       |
| CLUSONE. . . . .              |                                                                    |                                                                                                                                                                                                                                                                                                                                                                                                                       | 87                                                                                                             | 77 088                  | 886                                                                                                                                   | 48 a 52    | 15           | 30           | 13             | 8                | 7                | 4                | 5                | 2                | 2                | 1                 | ..                 | ..           | ..       |
|                               | Bergamo . . . . .                                                  | Tutti i comuni del circondario di Clusone, meno: Bossico, Costa Volpino, Lovere, Rogno.                                                                                                                                                                                                                                                                                                                               | 76                                                                                                             | 68 366                  | 900                                                                                                                                   | 48 e 49    | 11           | 27           | 13             | 6                | 6                | 4                | 5                | 2                | 1                | 1                 | ..                 | ..           | ..       |
|                               | Brescia . . . . .                                                  | Bossico, Costa Volpino, Lovere, Rogno . . . . .                                                                                                                                                                                                                                                                                                                                                                       | 11                                                                                                             | 8 722                   | 793                                                                                                                                   | 50 a 52    | 4            | 3            | ..             | 2                | 1                | ..               | ..               | 1                | ..               | ..                | ..                 | ..           | ..       |
| TREVIGLIO. . . . .            |                                                                    |                                                                                                                                                                                                                                                                                                                                                                                                                       | 53                                                                                                             | 132 682                 | 2 502                                                                                                                                 | 53 a 56    | ..           | 2            | 1              | 3                | 14               | 10               | 13               | 3                | 3                | 2                 | 1                  | ..           | 1        |
|                               | Bergamo . . . . .                                                  | Arcene, Bariano, Boltiere, Calcinato, Cavernago, Ciserano, Cividate al Piano (2 724), Cologno al Serio, Comun Nuovo, Cortenuova, Fara Olivana con Sola, Ghisalba, Grassobbio, Levate, Lurano, Mariano al Brembo, Martinengo, Morengo, Mornico al Serio, Osio Sopra, Osio Sotto, Pagazzano, Pognano, Romano di Lombardia, Sabbio Bergamasco, Torre Pallavicina, Treviglio (12), Urgnano, Verdellino, Verdello, Zanica. | 30                                                                                                             | 60 392                  | 2 013                                                                                                                                 | 53 a 56    | ..           | 1            | 1              | 2                | 10               | 6                | 6                | ..               | 2                | 2                 | ..                 | ..           | ..       |
|                               | Brescia . . . . .                                                  | Palosco . . . . .                                                                                                                                                                                                                                                                                                                                                                                                     | 1                                                                                                              | 2 468                   | 2 468                                                                                                                                 | ..         | ..           | ..           | ..             | ..               | ..               | ..               | 1                | ..               | ..               | ..                | ..                 | ..           | ..       |
|                               | Cremona . . . . .                                                  | Antegnate, Arsago, Barbata, Brignano Gera d'Adda, Calcio, Calvenzano, Caravaggio, Casirate d'Adda, Cividate al Piano (155), Covo, Pontanella, Forno di San Giovanni, Isso, Misano di Gera d'Adda, Mozzanica, Pumenengo, Spirano.                                                                                                                                                                                      | 17                                                                                                             | 42 222                  | 2 484                                                                                                                                 | ..         | ..           | 1            | ..             | 1                | 3                | 3                | 5                | 3                | ..               | ..                | 1                  | ..           | ..       |
|                               | Milano . . . . .                                                   | Canonica d'Adda, Castel Rozzone, Fara Gera d'Adda, Pontirolo Nuovo, Treviglio (18 052).                                                                                                                                                                                                                                                                                                                               | 5                                                                                                              | 27 550                  | 5 510                                                                                                                                 | ..         | ..           | ..           | ..             | 1                | 1                | 1                | ..               | 1                | ..               | ..                | ..                 | ..           | 1        |
| BOLOGNA. . . . .              |                                                                    |                                                                                                                                                                                                                                                                                                                                                                                                                       | 269                                                                                                            | 430 448                 | 1 600                                                                                                                                 | 57 a 64    | 29           | 49           | 43             | 35               | 36               | 18               | 27               | 18               | 11               | 8                 | 1                  | 3            | ..       |
|                               | Bologna . . . . .                                                  | Tutti i comuni del circondario di Bologna, meno: Monterezeno (21)                                                                                                                                                                                                                                                                                                                                                     | 269                                                                                                            | 430 448                 | 1 600                                                                                                                                 | 57 a 63    | 20           | 49           | 43             | 35               | 36               | 18               | 27               | 18               | 11               | 8                 | 1                  | 3            | ..       |
|                               | Imola . . . . .                                                    | Monterezeno (21) . . . . .                                                                                                                                                                                                                                                                                                                                                                                            | 0                                                                                                              | 0                       | ..                                                                                                                                    | 64         | ..           | ..           | ..             | ..               | ..               | ..               | ..               | ..               | ..               | ..                | ..                 | ..           | ..       |
| IMOLA. . . . .                |                                                                    |                                                                                                                                                                                                                                                                                                                                                                                                                       | 97                                                                                                             | 85 375                  | 880                                                                                                                                   | 65 a 77    | 26           | 17           | 7              | 19               | 15               | 7                | 2                | 1                | 1                | 2                 | ..                 | ..           | ..       |
|                               | Bologna . . . . .                                                  | Casalfumane (320), Castel Guelfo di Bologna, Castel San Piero dell'Emilia, Medicina.                                                                                                                                                                                                                                                                                                                                  | 23                                                                                                             | 31 147                  | 1 354                                                                                                                                 | 65 e 66    | 1            | 4            | 4              | 3                | 6                | 1                | 1                | 1                | 1                | ..                | ..                 | ..           | ..       |
|                               | Imola . . . . .                                                    | Casalfumane (3 273), Castel del Rio, Dozza, Fontana Ellice, Imola, Mordano, Tossignano.                                                                                                                                                                                                                                                                                                                               | 74                                                                                                             | 54 228                  | 733                                                                                                                                   | 67 a 77    | 25           | 13           | 3              | 16               | 9                | 6                | 1                | ..               | ..               | 1                 | ..                 | ..           | ..       |
| VERGATO. . . . .              |                                                                    |                                                                                                                                                                                                                                                                                                                                                                                                                       | 97                                                                                                             | 62 937                  | 649                                                                                                                                   | 78         | 7            | 33           | 26             | 19               | 8                | 3                | 1                | ..               | ..               | ..                | ..                 | ..           | ..       |
|                               | Bologna . . . . .                                                  | Tutti i comuni del circondario di Vergato . . . . .                                                                                                                                                                                                                                                                                                                                                                   | 97                                                                                                             | 62 937                  | 649                                                                                                                                   | 78         | 7            | 33           | 26             | 19               | 8                | 3                | 1                | ..               | ..               | ..                | ..                 | ..           | ..       |
| BRESCIA. . . . .              |                                                                    |                                                                                                                                                                                                                                                                                                                                                                                                                       | 155                                                                                                            | 296 890                 | 1 915                                                                                                                                 | 79         | 4            | 22           | 14             | 19               | 35               | 18               | 17               | 10               | 5                | 7                 | 2                  | 2            | ..       |
|                               | Brescia . . . . .                                                  | Tutti i comuni del circondario di Brescia, meno: Acquafredda, Desenzano sul Lago, Lonato (7 692), Moniga, Padenghe, Pozzolengo, Rivoltella, Sermione.                                                                                                                                                                                                                                                                 | 146                                                                                                            | 273 600                 | 1 874                                                                                                                                 | 79         | 3            | 22           | 14             | 18               | 32               | 18               | 15               | 10               | 5                | 5                 | 2                  | 2            | ..       |
|                               | Mantova . . . . .                                                  | Acquafredda. . . . .                                                                                                                                                                                                                                                                                                                                                                                                  | 1                                                                                                              | 1 206                   | 1 206                                                                                                                                 | ..         | ..           | ..           | ..             | 1                | ..               | ..               | ..               | ..               | ..               | ..                | ..                 | ..           | ..       |
|                               | Verona . . . . .                                                   | Desenzano sul Lago, Lonato (7 692), Moniga, Padenghe, Pozzolengo, Rivoltella, Sermione.                                                                                                                                                                                                                                                                                                                               | 8                                                                                                              | 22 084                  | 2 761                                                                                                                                 | ..         | 1            | ..           | ..             | 1                | 2                | ..               | 2                | ..               | ..               | 2                 | ..                 | ..           | ..       |



Segue TAVOLA XII\*. — POPOLAZIONE PRESENTE DELLE DIOCESI (O ABAZIE O PRELATURE NULLIUS DIOECESEOS) E DELLE PARROCCHIE.

A. — Nei circondarii o distretti.

| CIRCONDARIO<br>o<br>DISTRETTO | DIOCESI<br>(o abazia<br>o prelatura<br><i>nullius dioeceseos</i> ) | COMUNI<br>totalmente o in parte compresi nella diocesi<br>(o abazia, ecc.)<br><br><i>(Quando un comune spetti ad una diocesi limitatamente ad una parte del suo territorio, la popolazione presente di questa parte è indicata entro parentesi di seguito al nome del comune)</i> | PARROCCHIE<br>appartenenti alla diocesi<br>(o abazia, ecc.)<br>e aventi sede<br>nel<br>circondario o distretto |                         | Numeri delle note, poste alla fine della tavola, le quali danno ragione di eventuali differenze tra la popolazione segnata nella colonna (*) e la popolazione dei corrispondenti circondarii amministrativi | NUMERO DELLE PARROCCHIE<br>che appartengono alla diocesi, hanno sede nella provincia e comprendono nelle rispettive circoscrizioni |              |              |                |                  |                  |                  |                  |                  |                  |                   |                    |              |       |
|-------------------------------|--------------------------------------------------------------------|-----------------------------------------------------------------------------------------------------------------------------------------------------------------------------------------------------------------------------------------------------------------------------------|----------------------------------------------------------------------------------------------------------------|-------------------------|-------------------------------------------------------------------------------------------------------------------------------------------------------------------------------------------------------------|------------------------------------------------------------------------------------------------------------------------------------|--------------|--------------|----------------|------------------|------------------|------------------|------------------|------------------|------------------|-------------------|--------------------|--------------|-------|
|                               |                                                                    |                                                                                                                                                                                                                                                                                   | Numero                                                                                                         | Popolazione presente    |                                                                                                                                                                                                             | fino a 250                                                                                                                         | da 251 a 500 | da 501 a 750 | da 751 a 1 000 | da 1 001 a 1 500 | da 1 501 a 2 000 | da 2 001 a 3 000 | da 3 001 a 4 000 | da 4 001 a 5 000 | da 5 001 a 7 500 | da 7 501 a 10 000 | da 10 001 a 15 000 | oltre 15 000 |       |
|                               |                                                                    |                                                                                                                                                                                                                                                                                   |                                                                                                                | com-<br>plessiva<br>(*) |                                                                                                                                                                                                             |                                                                                                                                    |              |              |                |                  |                  |                  |                  |                  |                  |                   |                    |              | media |
| BRENO                         | Brescia                                                            | Tutti i comuni del circondario di Breno                                                                                                                                                                                                                                           | 84                                                                                                             | 68 637                  | 817                                                                                                                                                                                                         | 80 a 82                                                                                                                            | 3            | 30           | 20             | 14               | 4                | 6                | 6                | 1                | ..               | ..                | ..                 | ..           |       |
| CHIARI                        | Brescia                                                            | Tutti i comuni del circondario di Chiari, meno: Paratico.                                                                                                                                                                                                                         | 48                                                                                                             | 94 621                  | 1 971                                                                                                                                                                                                       | ..                                                                                                                                 | ..           | 4            | 9              | 6                | 10               | 3                | 11               | 1                | ..               | 1                 | 2                  | 1            |       |
|                               | Bergamo                                                            | Paratico                                                                                                                                                                                                                                                                          | 1                                                                                                              | 1 564                   | 1 564                                                                                                                                                                                                       | ..                                                                                                                                 | ..           | ..           | ..             | ..               | ..               | 1                | ..               | ..               | ..               | ..                | ..                 | ..           |       |
| SALÒ                          | Brescia                                                            | Tutti i comuni del circondario di Salò, meno: Manerba, Polpenazze (1 421), Portese, Puegnago, Raffa, San Felice di Scovolo, Soiano del Lago.                                                                                                                                      | 78                                                                                                             | 63 252                  | 811                                                                                                                                                                                                         | 83                                                                                                                                 | 15           | 23           | 11             | 9                | 12               | 3                | 1                | 2                | ..               | ..                | ..                 | ..           |       |
|                               | Verona                                                             | Manerba, Polpenazze (1 421), Portese, Puegnago, Raffa, San Felice di Scovolo, Soiano del Lago.                                                                                                                                                                                    | 7                                                                                                              | 6 741                   | 963                                                                                                                                                                                                         | ..                                                                                                                                 | ..           | 1            | 2              | 1                | 2                | 1                | ..               | ..               | ..               | ..                | ..                 | ..           |       |
| VERGLANUOVA                   | Brescia                                                            | Tutti i comuni del circondario di Verolanuova                                                                                                                                                                                                                                     | 26                                                                                                             | 65 079                  | 2 503                                                                                                                                                                                                       | ..                                                                                                                                 | ..           | ..           | 3              | 3                | 4                | 4                | 4                | 3                | 2                | 2                 | 1                  | ..           |       |
| CAGLIARI                      | Ales e Terralba                                                    | Collinas, Las Plassas, Lunamatrona, Pabillonis, Pauli Arbarei, San Gavino Monreale, Sardara, Siddi, Tuili, Ussaramanna, Villanovaforru.                                                                                                                                           | 11                                                                                                             | 14 513                  | 1 319                                                                                                                                                                                                       | ..                                                                                                                                 | ..           | 4            | 3              | 1                | 2                | 1                | ..               | ..               | ..               | ..                | ..                 | ..           |       |
|                               | Cagliari                                                           | Tutti i comuni del circondario di Cagliari, meno: Barumini, Collinas, Gesturi, Las Plassas, Lunamatrona, Pabillonis, Pauli Arbarei, San Gavino Monreale, Sardara, Siddi, Tuili, Ussaramanna, Villanovaforru, Villanovafranca, Villaputzu.                                         | 70                                                                                                             | 183 061                 | 2 615                                                                                                                                                                                                       | ..                                                                                                                                 | 3            | 5            | 5              | 6                | 13               | 10               | 11               | 6                | 4                | 1                 | 3                  | 1            |       |
|                               | Ogliastra                                                          | Villaputzu                                                                                                                                                                                                                                                                        | 1                                                                                                              | 2 887                   | 2 887                                                                                                                                                                                                       | ..                                                                                                                                 | ..           | ..           | ..             | ..               | ..               | ..               | 1                | ..               | ..               | ..                | ..                 | ..           |       |
|                               | Oristano                                                           | Barumini, Gesturi, Villanovafranca                                                                                                                                                                                                                                                | 3                                                                                                              | 3 929                   | 1 310                                                                                                                                                                                                       | ..                                                                                                                                 | ..           | ..           | ..             | ..               | 3                | ..               | ..               | ..               | ..               | ..                | ..                 | ..           |       |
| IGLESIAS                      | Ales e Terralba                                                    | Arbus, Gonnosfanadiga, Guspini, Villacidro                                                                                                                                                                                                                                        | 5                                                                                                              | 26 733                  | 5 347                                                                                                                                                                                                       | ..                                                                                                                                 | ..           | 2            | ..             | 2                | ..               | ..               | 1                | ..               | ..               | ..                | ..                 | ..           |       |
|                               | Cagliari                                                           | Domus de Maria, Siliqua, Vallermosa                                                                                                                                                                                                                                               | 3                                                                                                              | 4 777                   | 1 592                                                                                                                                                                                                       | ..                                                                                                                                 | ..           | ..           | ..             | 1                | 1                | ..               | 1                | ..               | ..               | ..                | ..                 | ..           |       |
|                               | Iglesias                                                           | Calasetta, Carloforte, Domusnovas, Fluminimaggiore, Gonnosa, Iglesias, Museli, Narcao, Palmas Suergius, Portoscuso, Santadi, Sant'Antioco, Serbariu, Teulada, Tratalias, Villamassargia, Villarios Mainsinas.                                                                     | 25                                                                                                             | 74 662                  | 2 986                                                                                                                                                                                                       | ..                                                                                                                                 | ..           | 2            | 4              | 2                | 4                | 4                | 3                | 2                | 1                | ..                | 2                  | ..           |       |
| LANUSEI                       | Cagliari                                                           | Escolca, Gergei, Nurri, Orroli, Serri, Villanova Tulo.                                                                                                                                                                                                                            | 6                                                                                                              | 9 436                   | 1 573                                                                                                                                                                                                       | ..                                                                                                                                 | ..           | ..           | 2              | ..               | 1                | 1                | 2                | ..               | ..               | ..                | ..                 | ..           |       |
|                               | Ogliastra                                                          | Arzana, Bari Sardo, Baunei, Escalaplano, Esterzili, Gairo Nuoro, Girasole, Ibono, Jerzu, Lanusei, Loceri, Lotzorai, Osini, Perdasdefogu, Sadali, Seui, Seulo, Talana, Tertenia, Tortoli, Triei, Ulassai, Urzulei, Ussassai, Villagrande Strisaili.                                | 27                                                                                                             | 42 302                  | 1 567                                                                                                                                                                                                       | ..                                                                                                                                 | 2            | 1            | 2              | 3                | 6                | 6                | 5                | 2                | ..               | ..                | ..                 | ..           |       |
|                               | Oristano                                                           | Aritzo, Atzara, Austis, Belvi, Desulo, Gadoni, Genoni, Isili, Laconi, Meana Sardo, Nuragus, Nurallao, Ortueri, Sorgono, Teti, Tiana, Tonara.                                                                                                                                      | 17                                                                                                             | 27 366                  | 1 610                                                                                                                                                                                                       | ..                                                                                                                                 | ..           | ..           | 1              | 5                | 3                | 2                | 4                | 2                | ..               | ..                | ..                 | ..           |       |

Segue TAVOLA XII\*. — POPOLAZIONE PRESENTE DELLE DIOCESI (O ABAZIE O PRELATURE *NULLIUS DIOECESIOS*) E DELLE PARROCCHIE.

A. — Nei circondarii o distretti.

| CIRCONDARIO<br>o<br>DISTRETTO | DIOCESI<br>(o abazia<br>o prelatura<br><i>nullius dioeceseos</i> ) | COMUNI<br><br>totalmente o in parte compresi nella diocesi<br><br>(o abazia, ecc.)<br><br><i>(Quando un comune spetta ad una diocesi limitatamente ad una parte del suo territorio, la popolazione presente di questa parte è indicata entro parentesi di seguito al nome del comune)</i>                                                                                                                                                                                                                                                                                                                            | PARROCCHIE<br>appartenenti alla diocesi<br>(o abazia, ecc.)<br>e aventi sede<br>nel<br>circondario o distretto |                         |        | NUMERO DELLE PARROCCHIE<br>che appartengono alla diocesi, hanno sede nella provincia<br>e comprendono nelle rispettive circoscrizioni |              |              |                |                  |                  |                  |                  |                  |                  |                   |                    |              |    |
|-------------------------------|--------------------------------------------------------------------|----------------------------------------------------------------------------------------------------------------------------------------------------------------------------------------------------------------------------------------------------------------------------------------------------------------------------------------------------------------------------------------------------------------------------------------------------------------------------------------------------------------------------------------------------------------------------------------------------------------------|----------------------------------------------------------------------------------------------------------------|-------------------------|--------|---------------------------------------------------------------------------------------------------------------------------------------|--------------|--------------|----------------|------------------|------------------|------------------|------------------|------------------|------------------|-------------------|--------------------|--------------|----|
|                               |                                                                    |                                                                                                                                                                                                                                                                                                                                                                                                                                                                                                                                                                                                                      | Numero                                                                                                         | Popolazione<br>presente |        | fino a 250                                                                                                                            | da 251 a 500 | da 501 a 750 | da 751 a 1 000 | da 1 001 a 1 500 | da 1 501 a 2 000 | da 2 001 a 3 000 | da 3 001 a 4 000 | da 4 001 a 5 000 | da 5 001 a 7 500 | da 7 501 a 10 000 | da 10 001 a 15 000 | oltre 15 000 |    |
|                               |                                                                    |                                                                                                                                                                                                                                                                                                                                                                                                                                                                                                                                                                                                                      |                                                                                                                | com-<br>plessiva<br>(*) | media  |                                                                                                                                       |              |              |                |                  |                  |                  |                  |                  |                  |                   |                    |              |    |
| ORISTANO . . . . .            |                                                                    |                                                                                                                                                                                                                                                                                                                                                                                                                                                                                                                                                                                                                      | 109                                                                                                            | 130 547                 | 1 198  | ..                                                                                                                                    | 12           | 18           | 22             | 15               | 17               | 2                | 14               | 3                | 4                | 2                 | ..                 | ..           |    |
|                               | Ales e Terralba                                                    | Ales, Bannari di Usellus, Baradili, Baressa, Curcuris, Escovedu, Figu, Genuri, Gonnoscodina, Gonnosnò, Gonnostamatza, Masullas, Mogoro, Morgongiori, Ollastra Usellus, Pau, Pompu, San Nicolò d'Arcidano, Setzu, Simala, Sini, Siris, Terralba, Turri, Uras, Usellus, Zeppara.                                                                                                                                                                                                                                                                                                                                       | 27                                                                                                             | 23 329                  | 864    | ..                                                                                                                                    | 5            | 6            | 6              | 3                | 4                | ..               | 1                | 1                | 1                | ..                | ..                 | ..           |    |
|                               | Alghero . . . . .                                                  | Birori, Borore, Bortigali, Dualchi, Macomer, Nora-gugume.                                                                                                                                                                                                                                                                                                                                                                                                                                                                                                                                                            | 8                                                                                                              | 10 406                  | 1 301  | ..                                                                                                                                    | 2            | 1            | 1              | 1                | ..               | ..               | 2                | 1                | ..               | ..                | ..                 | ..           |    |
|                               | Bosa . . . . .                                                     | Aidomaggiore, Boroneddu, Bosa, Cuglieri, Domusnovas Canales, Flussio, Magomadas, Modolo, Montresta, Sagama, Santu Lussurgiu, Scano di Montiferro, Sedilo, Sennariolo, Sindia, Soddi, Suni, Tadasuni, Tinnura, Tresnuraghes, Zuri.                                                                                                                                                                                                                                                                                                                                                                                    | 21                                                                                                             | 33 632                  | 1 602  | ..                                                                                                                                    | 4            | 4            | ..             | 3                | 1                | 1                | 4                | 1                | 2                | 1                 | ..                 | ..           |    |
|                               | Oristano . . . . .                                                 | Abbasanta, Allai, Ardauli, Assolo, Asuni, Barattili San Pietro, Bauladu, Bidoni, Bonarcado, Busachi, Cabras, Donigala Fenughedu, Fordongianus, Ghilarza, Marrubiu, Massama, Milis, Mogorella, Narbolia, Neoneli, Norbello, Nughedu Santa Vittoria, Nurachi, Nuraxinleddu, Nureci, Ollastra Simaxis, Oristano, Palmas Arborea, Paulilatino, Riola, Ruinas, Samugheo, Santa Giusta, Sant'Antonio Ruinas, San Vero Congius, San Vero Milis, Seneghe, Senis, Siamaggiore, Siamanna, Siapiccia, Sili, Simaxis, Solanas, Solarussa, Sorradile, Tramatzu, Ula Tirso, Villanova Truschedu, Villa Urbana, Zeddiani, Zerfaliu. | 53                                                                                                             | 63 180                  | 1 192  | ..                                                                                                                                    | 1            | 7            | 15             | 8                | 12               | 1                | 7                | ..               | 1                | 1                 | ..                 | ..           |    |
| CALTANISSETTA . . . . .       |                                                                    |                                                                                                                                                                                                                                                                                                                                                                                                                                                                                                                                                                                                                      | 20                                                                                                             | 137 440                 | 6 872  | ..                                                                                                                                    | ..           | ..           | ..             | 1                | 1                | ..               | 5                | 2                | 5                | 1                 | 3                  | ..           | 2  |
|                               | Caltanissetta . . . . .                                            | Tutti i comuni del circondario di Caltanissetta . . . . .                                                                                                                                                                                                                                                                                                                                                                                                                                                                                                                                                            | 20                                                                                                             | 137 440                 | 6 872  | ..                                                                                                                                    | ..           | ..           | ..             | 1                | 1                | ..               | 5                | 2                | 5                | 1                 | 3                  | ..           | 2  |
| PIAZZA ARMERINA . . . . .     |                                                                    |                                                                                                                                                                                                                                                                                                                                                                                                                                                                                                                                                                                                                      | 24                                                                                                             | 125 305                 | 5 221  | ..                                                                                                                                    | ..           | 1            | ..             | ..               | 4                | ..               | 4                | 2                | 3                | 5                 | 1                  | 4            | .. |
|                               | Caltanissetta . . . . .                                            | Calascibetta . . . . .                                                                                                                                                                                                                                                                                                                                                                                                                                                                                                                                                                                               | 1                                                                                                              | 8 542                   | 8 542  | ..                                                                                                                                    | ..           | ..           | ..             | ..               | ..               | ..               | ..               | ..               | ..               | ..                | 1                  | ..           | .. |
|                               | Piazza Armerina . . . . .                                          | Tutti i comuni del circondario di Piazza Armerina, meno: Calascibetta . . . . .                                                                                                                                                                                                                                                                                                                                                                                                                                                                                                                                      | 23                                                                                                             | 116 763                 | 5 077  | ..                                                                                                                                    | ..           | 1            | ..             | ..               | 4                | ..               | 4                | 2                | 3                | 5                 | ..                 | 4            | .. |
| TERRANOVA . . . . .           |                                                                    |                                                                                                                                                                                                                                                                                                                                                                                                                                                                                                                                                                                                                      | 5                                                                                                              | 79 812                  | 15 962 | ..                                                                                                                                    | ..           | ..           | ..             | ..               | ..               | ..               | ..               | ..               | ..               | ..                | 1                  | ..           | 4  |
|                               | Piazza Armerina . . . . .                                          | Tutti i comuni del circondario di Terranova . . . . .                                                                                                                                                                                                                                                                                                                                                                                                                                                                                                                                                                | 5                                                                                                              | 79 812                  | 15 962 | ..                                                                                                                                    | ..           | ..           | ..             | ..               | ..               | ..               | ..               | ..               | ..               | ..                | 1                  | ..           | 4  |
| CAMPOBASSO . . . . .          |                                                                    |                                                                                                                                                                                                                                                                                                                                                                                                                                                                                                                                                                                                                      | 52                                                                                                             | 116 810                 | 2 246  | ..                                                                                                                                    | 2            | 1            | 4              | 1                | 5                | 14               | 15               | 5                | 3                | 1                 | 1                  | ..           | .. |
|                               | Benevento . . . . .                                                | Campodipietra, Campolieto, Gambatesa, Gildone, Jelsi, Limosano, Macchia Valfortore, Matrice, Monacilioni, Pietracatella, Riccia, San Giovanni in Galdo, Sant'Angelo Limosano, Sant'Elia a Pianisi, Toro, Tufara.                                                                                                                                                                                                                                                                                                                                                                                                     | 16                                                                                                             | 42 385                  | 2 649  | ..                                                                                                                                    | ..           | ..           | ..             | 2                | 4                | 7                | 1                | 1                | ..               | 1                 | ..                 | ..           |    |
|                               | Bojano . . . . .                                                   | Baranello, Busso, Campobasso, Castellino del Biferno, Cercepiccola, Colle d'Anchise, Ferrazzano, Mirabello Sannitico, Montagano, Oratino, Petrella Tiferina, Ripalimosano, San Giuliano del Sannio, Sepino, Spinete, Vinchiatturo.                                                                                                                                                                                                                                                                                                                                                                                   | 24                                                                                                             | 52 316                  | 2 180  | ..                                                                                                                                    | 2            | ..           | 3              | ..               | 2                | 7                | 4                | 4                | 1                | 1                 | ..                 | ..           |    |
|                               | Trivento . . . . .                                                 | Bagnoli del Trigno, Casalciprano, Castropignano, Fossalto, Molise, Pietracupa, Salcito, San Biase, Torrella del Sannio, Trivento.                                                                                                                                                                                                                                                                                                                                                                                                                                                                                    | 12                                                                                                             | 22 109                  | 1 842  | ..                                                                                                                                    | ..           | 1            | 1              | 1                | 1                | 3                | 4                | ..               | 1                | ..                | ..                 | ..           |    |
| ISERNIA . . . . .             |                                                                    |                                                                                                                                                                                                                                                                                                                                                                                                                                                                                                                                                                                                                      | 92                                                                                                             | 124 297                 | 1 361  | ..                                                                                                                                    | 3            | 12           | 16             | 8                | 23               | 12               | 13               | 4                | ..               | ..                | 1                  | ..           | .. |
|                               | Bojano . . . . .                                                   | Bojano, Campochario, Cantalupo nel Sannio, Castelpetroso, Guardiaregia, Macchia Godena, Roccamandolfi, San Massimo, San Polomatense, Sant'Angelo in Grotte, Sant'Elena Sannita.                                                                                                                                                                                                                                                                                                                                                                                                                                      | 15                                                                                                             | 27 779                  | 1 852  | ..                                                                                                                                    | 1            | 1            | ..             | 1                | 4                | 2                | 3                | 3                | ..               | ..                | ..                 | ..           |    |
|                               | Isernia e Venafro . . . . .                                        | Carpinone, Castelpizzuto, Filignano (1 618), Forli del Sannio, Isernia, Longano, Macchia d'Isernia, Miranda, Montaquila, Monteroduni, Pesche, Petraranello di Molise, Pozzilli (1 735), Roccascura, Sant'Agapito, Sessano, Sesto Campano, Venafro.                                                                                                                                                                                                                                                                                                                                                                   | 31                                                                                                             | 38 372                  | 1 238  | ..                                                                                                                                    | 1            | 6            | 5              | 3                | 9                | 5                | 1                | ..               | ..               | ..                | 1                  | ..           |    |

Numeri delle note, poste alla fine della tavola, le quali danno ragione di eventuali differenze tra la popolazione segnata nelle colonne (\*) e la popolazione dei corrispondenti circoscrizioni amministrative.

Segue TAVOLA XII\*. — POPOLAZIONE PRESENTE DELLE DIOCESI (O ABAZIE O PRELATURE NULLIUS DIOECESIOS) E DELLE PARROCCHIE.

A. — Nei circondari o distretti.

| CIRCONDARIO<br>o<br>DISTRETTO | DIOCESI<br>(o abazia<br>o prelatura<br><i>nullius dioeceseos</i> )                                                                                                                                                      | COMUNI<br>totalmente o in parte compresi nella diocesi<br>(o abazia, ecc.)<br><br><i>(Quando un comune spetti ad una diocesi limitatamente ad una parte del suo territorio, la popolazione presente di questa parte è indicata entro parentesi di seguito al nome del comune)</i>                                                                     | PARROCCHIE<br>appartenenti alla diocesi<br>(o abazia, ecc.)<br>o aventi sede<br>nel<br>circondario o distretto |                         |         | NUMERO DELLE PARROCCHIE<br>che appartengono alla diocesi, hanno sede nella provincia<br>e comprendono nelle rispettive circoscrizioni |              |              |                |                  |                  |                  |                  |                  |                  |                   |                    |              |
|-------------------------------|-------------------------------------------------------------------------------------------------------------------------------------------------------------------------------------------------------------------------|-------------------------------------------------------------------------------------------------------------------------------------------------------------------------------------------------------------------------------------------------------------------------------------------------------------------------------------------------------|----------------------------------------------------------------------------------------------------------------|-------------------------|---------|---------------------------------------------------------------------------------------------------------------------------------------|--------------|--------------|----------------|------------------|------------------|------------------|------------------|------------------|------------------|-------------------|--------------------|--------------|
|                               |                                                                                                                                                                                                                         |                                                                                                                                                                                                                                                                                                                                                       | Numero                                                                                                         | Popolazione<br>presente |         | fino a 250                                                                                                                            | da 251 a 500 | da 501 a 750 | da 751 a 1 000 | da 1 001 a 1 500 | da 1 501 a 2 000 | da 2 001 a 3 000 | da 3 001 a 4 000 | da 4 001 a 5 000 | da 5 001 a 7 500 | da 7 501 a 10 000 | da 10 001 a 15 000 | oltre 15 000 |
|                               |                                                                                                                                                                                                                         |                                                                                                                                                                                                                                                                                                                                                       |                                                                                                                | com-<br>plessiva<br>(*) | media   |                                                                                                                                       |              |              |                |                  |                  |                  |                  |                  |                  |                   |                    |              |
| ISERNIA ( <i>segue</i> ).     | <b>Montecassino e Atina.</b>                                                                                                                                                                                            | Acquaviva d'Isernia, Castellone al Volturno, Cerro al Volturno, Colli a Volturno, Filignano (504), Fornelli, Pizzone, Pozzilli (588), Rocchetta a Volturno, San Pietro Avellana, San Vincenzo a Volturno, Scapoli.                                                                                                                                    | 16                                                                                                             | 14 615                  | 913     | ..                                                                                                                                    | 1            | ..           | 8              | ..               | 6                | ..               | 1                | ..               | ..               | ..                | ..                 | ..           |
|                               | Trivento . . . . .                                                                                                                                                                                                      | Agnone, Belmonte del Sannio, Caccavone, Capracotta, Carovilli, Castel del Giudice, Castelverrino, Chiauci, Civitanova del Sannio, Duronia, Frosolone, Montenero Val Cocchiara, Pescolaniano, Pescopennataro, Pietrabbondante, Rionero Sannitico, Sant'Angelo del Pesco, Vastogirardi.                                                                 | 80                                                                                                             | 43 531                  | 1 451   | ..                                                                                                                                    | ..           | 5            | 3              | 4                | 4                | 5                | 8                | 1                | ..               | ..                | ..                 | ..           |
| LARINO . . . . .              | ..                                                                                                                                                                                                                      | ..                                                                                                                                                                                                                                                                                                                                                    | 38                                                                                                             | 108 511                 | 2 856   | ..                                                                                                                                    | ..           | ..           | 1              | 3                | 2                | 7                | 10               | 6                | 5                | 4                 | ..                 | ..           |
|                               | Larino . . . . .                                                                                                                                                                                                        | Bonefro, Campomarino, Casacalenda, Colletorto, Larino, Montelongo, Montorio nei Frentani, Morrone del Sannio, Portocannone, Providenti, Ripabottoni, Rotello, San Giuliano di Puglia, San Martino in Pensilis, Santa Croce di Magliano, Ururi.                                                                                                        | 17                                                                                                             | 53 658                  | 3 156   | ..                                                                                                                                    | ..           | ..           | 1              | ..               | 1                | 2                | 4                | 4                | 4                | 1                 | ..                 | ..           |
| CASERTA . . . . .             | Termoli . . . . .                                                                                                                                                                                                       | Acquaviva Collecroce, Castelbottaccio, Castelmauro, Civita Campomariano, Guardialfiera, Guglionesi Lucito, Lupara, Mafalda, Montecilfone, Montemitro, Montenero di Bisaccia, Palata, San Felice Slavo, San Giacomo degli Schiavoni, Tavenna, Termoli.                                                                                                 | 19                                                                                                             | 50 057                  | 2 685   | ..                                                                                                                                    | ..           | ..           | ..             | 3                | ..               | 5                | 6                | 1                | 1                | 3                 | ..                 | ..           |
|                               | Trivento . . . . .                                                                                                                                                                                                      | Roccapavara, Montefalcone nel Sannio. . . . .                                                                                                                                                                                                                                                                                                         | 2                                                                                                              | 4 796                   | 2 398   | ..                                                                                                                                    | ..           | ..           | ..             | ..               | 1                | ..               | ..               | 1                | ..               | ..                | ..                 |              |
|                               | ..                                                                                                                                                                                                                      | ..                                                                                                                                                                                                                                                                                                                                                    | 227                                                                                                            | 317 375                 | 1 398   | ..                                                                                                                                    | 33           | 37           | 30             | 21               | 28               | 23               | 26               | 15               | 9                | 4                 | ..                 | 1            |
| GAETA . . . . .               | Acerra . . . . .                                                                                                                                                                                                        | Arienzo, Cervino (3 056), San Felice a Cancelli, Santa Maria a Vico.                                                                                                                                                                                                                                                                                  | 10                                                                                                             | 21 856                  | 2 186   | ..                                                                                                                                    | ..           | 1            | 1              | 1                | 2                | 2                | ..               | 1                | 1                | 1                 | ..                 | ..           |
|                               | Aversa . . . . .                                                                                                                                                                                                        | Aversa, Carinaro, Casal di Principe, Casaluce, Cesa, Frignano Maggiore, Frignano Piccolo, Grigignano di Aversa, Lusciano e Ducenta, Orta di Atella, Parete, San Cipriano d'Aversa, San Marcellino, Succivo, Teverola, Trentola, Vico di Pantano.                                                                                                      | 32                                                                                                             | 75 182                  | 2 349   | ..                                                                                                                                    | 1            | ..           | 1              | ..               | 3                | 8                | 10               | 5                | 3                | 1                 | ..                 | ..           |
|                               | Caiazzo . . . . .                                                                                                                                                                                                       | Baia e Latina, Castel di Sasso, Formicola, Liberi, Pontelatone                                                                                                                                                                                                                                                                                        | 16                                                                                                             | 8 150                   | 509     | ..                                                                                                                                    | 4            | 5            | 3              | 3                | 1                | ..               | ..               | ..               | ..               | ..                | ..                 |              |
|                               | Calvi e Teano .                                                                                                                                                                                                         | Caianello, Calvi Risorta, Camigliano (1 196), Castelmorone (1 400), Galluccio, Giano Vetusto (693), Mignano, Pastorano (886), Pietramelara, Pietravairano, Pignataro Maggiore, Presenzano, Riardo, Roccaromana, Rocchetta e Croce, Sparanise, Teano, Vairano Patenora.                                                                                | 64                                                                                                             | 50 604                  | 791     | ..                                                                                                                                    | 18           | 16           | 14             | 6                | 8                | 2                | 3                | 1                | 1                | ..                | ..                 |              |
|                               | Capua . . . . .                                                                                                                                                                                                         | Bellona, Camigliano (408), Cancelli ed Arnone, Capua, Casagiove (4 057), Casapulla, Caserta (792), Castelmorone (1 706), Castel Volturno, Curti, Giano Vetusto (320), Grazzanise, Macerata Marciianise, Marciianise (6 732), Pastorano (521), Portico di Caserta, San Prisco, Santa Maria Capua Vetere, Santa Maria la Fossa, San Tammaro, Vitulazio. | 54                                                                                                             | 81 861                  | 1 516   | ..                                                                                                                                    | 10           | 7            | 7              | 5                | 4                | 7                | 8                | 3                | 1                | 1                 | ..                 | 1            |
|                               | Caserta . . . . .                                                                                                                                                                                                       | Capodrise, Casagiove (1 572), Caserta (32 397), Cervino (175), Maddaloni, Marciianise (6 733), Recale, San Lencio, San Marco Evangelista, San Nicola la Strada                                                                                                                                                                                        | 44                                                                                                             | 72 837                  | 1 655   | ..                                                                                                                                    | 5            | 6            | 2              | 5                | 10               | 3                | 4                | 5                | 3                | 1                 | ..                 | ..           |
|                               | <b>Montecassino e Atina.</b>                                                                                                                                                                                            | Pastorano (257), Rocca d'Evandro, San Pietro Infine                                                                                                                                                                                                                                                                                                   | 6                                                                                                              | 4 918                   | 820     | ..                                                                                                                                    | ..           | 2            | 2              | 1                | ..               | ..               | 1                | ..               | ..               | ..                | ..                 |              |
|                               | Sant'Agata de' Goti.                                                                                                                                                                                                    | Valle di Maddaloni . . . . .                                                                                                                                                                                                                                                                                                                          | 1                                                                                                              | 1 967                   | 1 967   | ..                                                                                                                                    | ..           | ..           | ..             | ..               | 1                | ..               | ..               | ..               | ..               | ..                | ..                 |              |
|                               | ..                                                                                                                                                                                                                      | ..                                                                                                                                                                                                                                                                                                                                                    | ..                                                                                                             | 127                     | 162 448 | 1 279                                                                                                                                 | ..           | 12           | 36             | 15               | 10               | 13               | 14               | 15               | 7                | 3                 | 1                  | 1            |
|                               | Aquino, Pontecorvo e Sora.                                                                                                                                                                                              | Esperia (3 988), Pico, San Giovanni Incarico, Vallefredda.                                                                                                                                                                                                                                                                                            | 5                                                                                                              | 11 774                  | 2 355   | ..                                                                                                                                    | ..           | ..           | ..             | ..               | 1                | 2                | ..               | 2                | ..               | ..                | ..                 |              |
| Calvi e Teano .               | Conca della Campania, Francolise, Marzano Appio, Roccamonfina, Tora e Picilli.                                                                                                                                          | 37                                                                                                                                                                                                                                                                                                                                                    | 15 554                                                                                                         | 420                     | ..      | 10                                                                                                                                    | 17           | 5            | 4              | 1                | ..               | ..               | ..               | ..               | ..               | ..                |                    |              |
| Gaeta . . . . .               | Ausonia, Campodimele, Castellforte, Castellonorato, Coreno Ausonio, Elena, Fondi, Formia, Gaeta, Itri, Lenola, Maranola, Minturno, Monte San Biagio, Pastena, Ponza, Santi Cosmo e Damiano, Sperlonga, Spigno Saturnia. | 37                                                                                                                                                                                                                                                                                                                                                    | 87 999                                                                                                         | 2 378                   | ..      | ..                                                                                                                                    | 3            | 3            | 2              | 6                | 3                | 10               | 5                | 3                | 1                | 1                 | ..                 |              |

Segue TAVOLA XII\*. — POPOLAZIONE PRESENTE DELLE DIOCESI (O ABAZIE O PRELATURE NULLIUS DIOECESIOS) E DELLE PARROCCHIE.

A. — Nei circondari o distretti.

| CIRCONDARIO<br>o<br>DISTRETTO | DIOCESI<br>(o abazia<br>o prelatura<br><i>nullius dioeceseos</i> ) | COMUNI<br>totalmente o in parte compresi nella diocesi<br><br>(o abazia, ecc.)<br><br><i>(Quando un comune spetti ad una diocesi limitatamente ad una parte del suo territorio, la popolazione presente di questa parte è indicata entro parentesi di seguito al nome del comune)</i>                                                                         | PARROCCHIE<br>appartenenti alla diocesi<br>(o abazia, ecc.)<br>e aventi sede<br>nel<br>circondario o distretto |                      |        | Numeri delle note, poste alla fine della tavola, le quali danno ragione di eventuali differenze tra la popolazione segnata nella colonna (*) e la popolazione dei corrispondenti circondari amministrativi | NUMERO DELLE PARROCCHIE<br>che appartengono alla diocesi, hanno sede nella provincia e comprendono nelle rispettive circoscrizioni |              |              |                |                  |                  |                  |                  |                  |                  |                   |                    |              |
|-------------------------------|--------------------------------------------------------------------|---------------------------------------------------------------------------------------------------------------------------------------------------------------------------------------------------------------------------------------------------------------------------------------------------------------------------------------------------------------|----------------------------------------------------------------------------------------------------------------|----------------------|--------|------------------------------------------------------------------------------------------------------------------------------------------------------------------------------------------------------------|------------------------------------------------------------------------------------------------------------------------------------|--------------|--------------|----------------|------------------|------------------|------------------|------------------|------------------|------------------|-------------------|--------------------|--------------|
|                               |                                                                    |                                                                                                                                                                                                                                                                                                                                                               | Numero                                                                                                         | Popolazione presente |        |                                                                                                                                                                                                            | fino a 250                                                                                                                         | da 251 a 500 | da 501 a 750 | da 751 a 1 000 | da 1 001 a 1 500 | da 1 501 a 2 000 | da 2 001 a 3 000 | da 3 001 a 4 000 | da 4 001 a 5 000 | da 5 001 a 7 500 | da 7 501 a 10 000 | da 10 001 a 15 000 | oltre 15 000 |
|                               |                                                                    |                                                                                                                                                                                                                                                                                                                                                               |                                                                                                                | complessiva (*)      | media  |                                                                                                                                                                                                            |                                                                                                                                    |              |              |                |                  |                  |                  |                  |                  |                  |                   |                    |              |
| GAETA (segue)                 | <b>Montecassino e Atina.</b>                                       | Castelnuovo Parano, Esperia (2 024), San Giorgio a Liri, Sant'Andrea, Sant'Apollinare.                                                                                                                                                                                                                                                                        | 6                                                                                                              | 9 132                | 905    | ..                                                                                                                                                                                                         | ..                                                                                                                                 | 1            | 1            | ..             | ..               | 2                | 2                | ..               | ..               | ..               | ..                | ..                 |              |
|                               | <b>Sessa Aurunca.</b>                                              | Carinola, Mondragone, Sessa Aurunca. . . . .                                                                                                                                                                                                                                                                                                                  | 42                                                                                                             | 37 989               | 1 522  | ..                                                                                                                                                                                                         | 2                                                                                                                                  | 15           | 6            | 4              | 5                | 7                | 3                | ..               | ..               | ..               | ..                | ..                 |              |
| NOLA . . . . .                | ..                                                                 | ..                                                                                                                                                                                                                                                                                                                                                            | 47                                                                                                             | 102 658              | 2 184  | ..                                                                                                                                                                                                         | 5                                                                                                                                  | 4            | 5            | 6              | 6                | 6                | 6                | 3                | 4                | ..               | ..                | 1                  |              |
|                               | <b>Acerra . . . . .</b>                                            | Acerra . . . . .                                                                                                                                                                                                                                                                                                                                              | 1                                                                                                              | 16 939               | 16 939 | ..                                                                                                                                                                                                         | ..                                                                                                                                 | ..           | ..           | ..             | ..               | ..               | ..               | ..               | ..               | ..               | ..                | 1                  |              |
| ..                            | <b>Cava dei Tirreni e Sarno.</b>                                   | Striano . . . . .                                                                                                                                                                                                                                                                                                                                             | 1                                                                                                              | 2 058                | 2 058  | ..                                                                                                                                                                                                         | ..                                                                                                                                 | ..           | ..           | ..             | ..               | 1                | ..               | ..               | ..               | ..               | ..                | ..                 |              |
|                               | <b>Nola . . . . .</b>                                              | Tutti i comuni del circondario di Nola, meno: Acerra, Striano.                                                                                                                                                                                                                                                                                                | 45                                                                                                             | 83 661               | 1 859  | ..                                                                                                                                                                                                         | 5                                                                                                                                  | 4            | 5            | 6              | 6                | 6                | 5                | 3                | 4                | ..               | ..                | 1                  |              |
| PIEDIMONTE D'ALIFE.           | ..                                                                 | ..                                                                                                                                                                                                                                                                                                                                                            | 47                                                                                                             | 47 309               | 1 007  | ..                                                                                                                                                                                                         | 3                                                                                                                                  | 7            | 11           | 7              | 13               | 2                | 2                | 2                | ..               | ..               | ..                | ..                 |              |
|                               | <b>Alife . . . . .</b>                                             | Allano, Alife, Castello di Alife, Gioia Sannitica (550), Letino, Piedimonte d'Alife, Prata Sannita, Pratiella, Raviscanina, San Gregorio, San Potito Sannitico, Sant'Angelo d'Alife, Valle Agricola.                                                                                                                                                          | 18                                                                                                             | 23 491               | 1 305  | ..                                                                                                                                                                                                         | ..                                                                                                                                 | 2            | 2            | 4              | 7                | ..               | 1                | 2                | ..               | ..               | ..                | ..                 |              |
| ..                            | <b>Caiazzo . . . . .</b>                                           | Alvignano, Caiazzo, Castello di Campagnano, Dragoni, Piana di Caiazzo, Ruviano.                                                                                                                                                                                                                                                                               | 20                                                                                                             | 16 103               | 805    | ..                                                                                                                                                                                                         | 2                                                                                                                                  | 3            | 6            | 3              | 4                | 2                | ..               | ..               | ..               | ..               | ..                | ..                 |              |
|                               | <b>Isernia e Venafro.</b>                                          | Capriati a Volturno, Ciorlano, Fontegreca, Gallo . .                                                                                                                                                                                                                                                                                                          | 5                                                                                                              | 5 455                | 1 091  | ..                                                                                                                                                                                                         | ..                                                                                                                                 | ..           | 3            | ..             | 1                | ..               | 1                | ..               | ..               | ..               | ..                | ..                 |              |
| ..                            | <b>Telese o Cerreto Sannita.</b>                                   | Gioia Sannitica (2 260). . . . .                                                                                                                                                                                                                                                                                                                              | 4                                                                                                              | 2 260                | 565    | ..                                                                                                                                                                                                         | 1                                                                                                                                  | 2            | ..           | ..             | 1                | ..               | ..               | ..               | ..               | ..               | ..                | ..                 |              |
|                               | SORA . . . . .                                                     | ..                                                                                                                                                                                                                                                                                                                                                            | 79                                                                                                             | 161 826              | 2 048  | ..                                                                                                                                                                                                         | 1                                                                                                                                  | 5            | 9            | 5              | 16               | 12               | 16               | 6                | 5                | 3                | 1                 | ..                 |              |
| ..                            | <b>Aquino, Pontecorvo e Sora.</b>                                  | Alvito, Aquino, Arce, Arpino, Brocco, Campoli Appennino, Casalattico, Casalvieri, Castelliri, Castrocielo, Colle San Magno, Fontana Liri, Fontechiari, Isola del Liri, Pescosolido, Picinisco, Piedimonte di San Germano, Pontecorvo, Rocca d'Arce, Roccasecca, San Donato Val di Comina, Santo Padre, Settefrati, Sora, Terelle, Vicalvi, Villa Santa Lucia. | 54                                                                                                             | 117 456              | 2 175  | ..                                                                                                                                                                                                         | 1                                                                                                                                  | 2            | 5            | 3              | 10               | 12               | 10               | 4                | 4                | 2                | 1                 | ..                 |              |
|                               | <b>Isernia e Venafro.</b>                                          | Acquafondata, Viticuso . . . . .                                                                                                                                                                                                                                                                                                                              | 3                                                                                                              | 1 947                | 649    | ..                                                                                                                                                                                                         | ..                                                                                                                                 | ..           | 2            | 1              | ..               | ..               | ..               | ..               | ..               | ..               | ..                | ..                 |              |
| ..                            | <b>Montecassino e Atina.</b>                                       | Atina, Belmonte Castello, Cassino, Cervaro, Pignataro d'Interamno, San Biagio di Saracinisco, Sant'Ambrogio sul Garigliano, Sant'Elia Fiumerapido, San Vittore del Lazio, Vallerotonda, Villa Latina.                                                                                                                                                         | 22                                                                                                             | 42 423               | 1 928  | ..                                                                                                                                                                                                         | ..                                                                                                                                 | 3            | 2            | 1              | 6                | ..               | 6                | 2                | 1                | 1                | ..                | ..                 |              |
|                               | CATANIA . . . . .                                                  | ..                                                                                                                                                                                                                                                                                                                                                            | 55                                                                                                             | 382 796              | 6 960  | ..                                                                                                                                                                                                         | 1                                                                                                                                  | 4            | 2            | 3              | 4                | 2                | 5                | 8                | 3                | 5                | 5                 | 5                  |              |
| ..                            | <b>Catania . . . . .</b>                                           | Tutti i comuni del circondario di Catania, meno: Scordia.                                                                                                                                                                                                                                                                                                     | 54                                                                                                             | 372 813              | 6 904  | ..                                                                                                                                                                                                         | 1                                                                                                                                  | 4            | 2            | 3              | 4                | 2                | 5                | 8                | 3                | 5                | 4                 | 5                  |              |
|                               | <b>Caltagirone . . . . .</b>                                       | Scordia . . . . .                                                                                                                                                                                                                                                                                                                                             | 1                                                                                                              | 9 983                | 9 983  | ..                                                                                                                                                                                                         | ..                                                                                                                                 | ..           | ..           | ..             | ..               | ..               | ..               | ..               | ..               | 1                | ..                | ..                 |              |
| ACIREALE . . . . .            | ..                                                                 | ..                                                                                                                                                                                                                                                                                                                                                            | 23                                                                                                             | 146 023              | 6 349  | ..                                                                                                                                                                                                         | ..                                                                                                                                 | 2            | ..           | ..             | 3                | 2                | 2                | 1                | 5                | 3                | 1                 | 2                  |              |
|                               | <b>Acireale . . . . .</b>                                          | Tutti i comuni del circondario di Acireale . . . . .                                                                                                                                                                                                                                                                                                          | 23                                                                                                             | 146 023              | 6 349  | ..                                                                                                                                                                                                         | ..                                                                                                                                 | 2            | ..           | ..             | 3                | 2                | 2                | 1                | 5                | 3                | 1                 | 2                  |              |
| CALTAGIRONE.                  | ..                                                                 | ..                                                                                                                                                                                                                                                                                                                                                            | 25                                                                                                             | 142 911              | 5 716  | ..                                                                                                                                                                                                         | ..                                                                                                                                 | ..           | ..           | 1              | ..               | ..               | 5                | 7                | 2                | 5                | 3                 | ..                 |              |
|                               | <b>Caltagirone . . . . .</b>                                       | Tutti i comuni del circondario di Caltagirone . . . . .                                                                                                                                                                                                                                                                                                       | 25                                                                                                             | 142 911              | 5 716  | ..                                                                                                                                                                                                         | ..                                                                                                                                 | ..           | ..           | 1              | ..               | ..               | 5                | 7                | 2                | 5                | 3                 | ..                 |              |
| NICOSIA . . . . .             | ..                                                                 | ..                                                                                                                                                                                                                                                                                                                                                            | 31                                                                                                             | 117 417              | 3 788  | ..                                                                                                                                                                                                         | ..                                                                                                                                 | 2            | 1            | 1              | 3                | 3                | 5                | 6                | 1                | 5                | 3                 | 1                  |              |
|                               | <b>Nicosia . . . . .</b>                                           | Tutti i comuni del circondario di Nicosia . . . . .                                                                                                                                                                                                                                                                                                           | 31                                                                                                             | 117 417              | 3 788  | ..                                                                                                                                                                                                         | ..                                                                                                                                 | 2            | 1            | 1              | 3                | 3                | 5                | 6                | 1                | 5                | 3                 | 1                  |              |

Segue TAVOLA XII\*. — POPOLAZIONE PRESENTE DELLE DIOCESI (O ABAZIE O PRELATURE NULLIUS DIOECESIOS) E DELLE PARROCCHIE.

A. — Nei circondarii o distretti.

| CIRCONDARIO<br>o<br>DISTRETTO    | DIOCESI<br>(o abazia<br>o prelatura<br><i>nullius dioeceseos</i> ) | COMUNI<br>totalmente o in parte compresi nella diocesi<br>(o abazia, ecc.)<br><br><i>(Quando un comune spetti ad una diocesi limitatamente ad una parte del suo territorio, la popolazione presente di questa parte è indicata entro parentesi di seguito al nome del comune)</i>                                                                                                                     | PARROCCHIE appartenenti alla diocesi (o abazia, ecc.) e aventi sede nel circondario o distretto |                         |       | Numeri delle note, poste alla fine della tavola, le quali danno ragione di eventuali differenze tra la popolazione segnata nella colonna (2) e la popolazione dei rispettivi circondarii amministrativi | NUMERO DELLE PARROCCHIE che appartengono alla diocesi, hanno sede nella provincia e comprendono nelle rispettive circoscrizioni |              |              |                |                  |                  |                  |                  |                  |                  |                   |                    |              |
|----------------------------------|--------------------------------------------------------------------|-------------------------------------------------------------------------------------------------------------------------------------------------------------------------------------------------------------------------------------------------------------------------------------------------------------------------------------------------------------------------------------------------------|-------------------------------------------------------------------------------------------------|-------------------------|-------|---------------------------------------------------------------------------------------------------------------------------------------------------------------------------------------------------------|---------------------------------------------------------------------------------------------------------------------------------|--------------|--------------|----------------|------------------|------------------|------------------|------------------|------------------|------------------|-------------------|--------------------|--------------|
|                                  |                                                                    |                                                                                                                                                                                                                                                                                                                                                                                                       | Numero                                                                                          | Popolazione presente    |       |                                                                                                                                                                                                         | fino a 250                                                                                                                      | da 251 a 500 | da 501 a 750 | da 751 a 1 000 | da 1 001 a 1 500 | da 1 501 a 2 000 | da 2 001 a 3 000 | da 3 001 a 4 000 | da 4 001 a 5 000 | da 5 001 a 7 500 | da 7 501 a 10 000 | da 10 001 a 15 000 | oltre 15 500 |
|                                  |                                                                    |                                                                                                                                                                                                                                                                                                                                                                                                       |                                                                                                 | com-<br>plessiva<br>(*) | media |                                                                                                                                                                                                         |                                                                                                                                 |              |              |                |                  |                  |                  |                  |                  |                  |                   |                    |              |
| CATANZARO . . . . .              |                                                                    |                                                                                                                                                                                                                                                                                                                                                                                                       | 93                                                                                              | 153 355                 | 1 649 |                                                                                                                                                                                                         | 4                                                                                                                               | 6            | 6            | 9              | 21               | 21               | 15               | 5                | 4                | 1                | 1                 | ..                 | ..           |
|                                  | Catanzaro . . . . .                                                | Albi, Caraffa di Catanzaro, Catanzaro, Cropani, Fosato Serralta, Magisano, Pentone, Sellia, Sersale, Settingiano, Simeri e Crichi, Sorbo San Basile, Soveria Simeri, Taverna, Zagarise.                                                                                                                                                                                                               | 43                                                                                              | 63 069                  | 1 467 | ..                                                                                                                                                                                                      | 4                                                                                                                               | 5            | 2            | 3              | 6                | 9                | 11               | 3                | ..               | ..               | ..                | ..                 | ..           |
|                                  | Nicastro . . . . .                                                 | Amato, Marcellinara, Miglierina, Tiriolo. . . . .                                                                                                                                                                                                                                                                                                                                                     | 4                                                                                               | 8 939                   | 2 235 | ..                                                                                                                                                                                                      | ..                                                                                                                              | ..           | ..           | 1              | 2                | ..               | ..               | 1                | ..               | ..               | ..                | ..                 | ..           |
|                                  | Squillace . . . . .                                                | Amaroni, Argusto, Badolato, Borgia, Cardinale, Cenadi, Centrache, Chiaravalle Centrale, Davoli, Gagliato, Gasperina, Girifalco, Guardavalle, Isca sull' Ionio, Montauro, Montepaone, Olivadi, Palermi, Petrizzi, San Floro, San Sostene, Santa Caterina dell' Ionio, Sant'Andrea Apostolo dell' Ionio, San Vito sull' Ionio, Satriano, Soverato, Squillace, Staletti, Torre di Ruggero, Valleflorita. | 41                                                                                              | 75 745                  | 1 847 | ..                                                                                                                                                                                                      | ..                                                                                                                              | 1            | 3            | 5              | 11               | 10               | 4                | 2                | 3                | 1                | 1                 | ..                 | ..           |
|                                  | Santa Severina . . . . .                                           | Andali, Belcastro, Cerva, Marcedusa . . . . .                                                                                                                                                                                                                                                                                                                                                         | 5                                                                                               | 5 602                   | 1 120 | ..                                                                                                                                                                                                      | ..                                                                                                                              | ..           | 1            | 1              | 3                | ..               | ..               | ..               | ..               | ..               | ..                | ..                 | ..           |
| COTRONE . . . . .                |                                                                    |                                                                                                                                                                                                                                                                                                                                                                                                       | 49                                                                                              | 77 557                  | 1 583 |                                                                                                                                                                                                         | 3                                                                                                                               | 3            | 4            | 3              | 11               | 8                | 13               | 2                | 1                | 1                | ..                | ..                 | ..           |
|                                  | Cariati . . . . .                                                  | Belvedere di Spinello, Caccuri, Carfizzi, Casabona, Casino, Cerenzia, Cirò, Crucoli, Melissa, Pallagorio, San Nicola dell'Alto, Savelli, Strongoli, Umbriatico, Verzino.                                                                                                                                                                                                                              | 23                                                                                              | 35 318                  | 1 536 | ..                                                                                                                                                                                                      | 1                                                                                                                               | 1            | 3            | 2              | 5                | 2                | 6                | 2                | ..               | 1                | ..                | ..                 | ..           |
|                                  | Cotrone . . . . .                                                  | Cotrone, Cutro (485), Isola di Capo Rizzuto . . . . .                                                                                                                                                                                                                                                                                                                                                 | 10                                                                                              | 14 134                  | 1 413 | ..                                                                                                                                                                                                      | 1                                                                                                                               | 1            | ..           | 1              | 3                | 2                | 2                | ..               | ..               | ..               | ..                | ..                 | ..           |
|                                  | Santa Severina . . . . .                                           | Cotronei, Cutro (4 788), Mesoraca, Petilia Policastro, Petronà, Roccabernarda, Rocca di Neto, San Mauro Marchesato, Santa Severina, Scandale.                                                                                                                                                                                                                                                         | 16                                                                                              | 28 105                  | 1 757 | ..                                                                                                                                                                                                      | 1                                                                                                                               | 1            | 1            | ..             | 3                | 4                | 5                | ..               | 1                | ..               | ..                | ..                 | ..           |
| MONTELEONE DI CALABRIA . . . . . |                                                                    |                                                                                                                                                                                                                                                                                                                                                                                                       | 133                                                                                             | 144 028                 | 1 083 | ..                                                                                                                                                                                                      | 17                                                                                                                              | 25           | 18           | 21             | 19               | 15               | 11               | 3                | 1                | 3                | ..                | ..                 | ..           |
|                                  | Gerace . . . . .                                                   | Fabrizia, Nardodipace (667) . . . . .                                                                                                                                                                                                                                                                                                                                                                 | 4                                                                                               | 4 946                   | 1 237 | ..                                                                                                                                                                                                      | ..                                                                                                                              | 2            | ..           | ..             | ..               | 1                | 1                | ..               | ..               | ..               | ..                | ..                 | ..           |
|                                  | Mileto . . . . .                                                   | Acquaro, Arena, Briatico Capistrano, Cessanti, Dasà, Dinami, Filandari, Filogaso, Francica, Gerocarne, Jonadi, Materato, Mileto, Monteleone di Calabria, Monterosso Calabro, Piscopio, Pizzo, Pizzoni, Rombiolo, San Calogero, San Costantino Calabro, San Gregorio d'Ippona, San Nicola di Crissa, Sant'Onofrio, Soriano, Soriano Calabro, Stefanacani, Vallelonga, Vazzano, Zungri.                 | 79                                                                                              | 90 095                  | 1 140 | ..                                                                                                                                                                                                      | 10                                                                                                                              | 14           | 10           | 10             | 14               | 9                | 8                | 3                | ..               | 1                | ..                | ..                 | ..           |
|                                  | Nicotera e Tropea . . . . .                                        | Drapia, Joppolo (2 178), Limbadi, Nicotera, Parghelia, Ricadi, Spilinga, Tropea, Zambrone.                                                                                                                                                                                                                                                                                                            | 43                                                                                              | 36 514                  | 849   | ..                                                                                                                                                                                                      | 7                                                                                                                               | 9            | 6            | 10             | 3                | 4                | 2                | ..               | 1                | 1                | ..                | ..                 | ..           |
|                                  | Reggio di Calabria . . . . .                                       | Ioppolo (1 041) . . . . .                                                                                                                                                                                                                                                                                                                                                                             | 1                                                                                               | 1 041                   | 1 041 | ..                                                                                                                                                                                                      | ..                                                                                                                              | ..           | ..           | 1              | ..               | ..               | ..               | ..               | ..               | ..               | ..                | ..                 | ..           |
|                                  | Squillace . . . . .                                                | Brognaturo, Mongiana, Nardò di Pace (845), Serra San Bruno, Simbario, Spadola.                                                                                                                                                                                                                                                                                                                        | 6                                                                                               | 11 432                  | 1 905 | ..                                                                                                                                                                                                      | ..                                                                                                                              | ..           | 2            | 1              | 1                | 1                | ..               | ..               | 1                | ..               | ..                | ..                 | ..           |
| NICASTRO . . . . .               |                                                                    |                                                                                                                                                                                                                                                                                                                                                                                                       | 56                                                                                              | 108 599                 | 1 939 | 84                                                                                                                                                                                                      | ..                                                                                                                              | 4            | 3            | 8              | 9                | 12               | 14               | 4                | ..               | 1                | ..                | 1                  | ..           |
|                                  | Catanzaro . . . . .                                                | Carlopoli (2 062), Cicala, Gimigliano. . . . .                                                                                                                                                                                                                                                                                                                                                        | 5                                                                                               | 7 932                   | 1 586 | ..                                                                                                                                                                                                      | ..                                                                                                                              | ..           | 1            | ..             | 1                | 2                | 1                | ..               | ..               | ..               | ..                | ..                 | ..           |
|                                  | Mileto . . . . .                                                   | Filadelfia (6 730), Francavilla Angitola, Polia . . . . .                                                                                                                                                                                                                                                                                                                                             | 6                                                                                               | 11 811                  | 1 969 | ..                                                                                                                                                                                                      | ..                                                                                                                              | 1            | ..           | ..             | 1                | 1                | 2                | 1                | ..               | ..               | ..                | ..                 | ..           |
|                                  | Nicastro . . . . .                                                 | Carlopoli (780), Confienti, Cortale, Curinga, Decollatura, Feroleto Antico, Filadelfia (465), Gizzeria, Jacurso, Maida, Martirano, Motta Santa Lucia, Nicastro, Pianopoli, Platania, Sambiase, San Pietro a Maida, San Pietro Apostolo, Serrastretta, Soveria Mannelli.                                                                                                                               | 38                                                                                              | 80 493                  | 2 118 | 84                                                                                                                                                                                                      | ..                                                                                                                              | 3            | ..           | 6              | 6                | 8                | 10               | 3                | ..               | 1                | ..                | 1                  | ..           |
|                                  | Nicotera e Tropea . . . . .                                        | Falerna, Nocera Tirinese, San Mango d'Aquino. . . . .                                                                                                                                                                                                                                                                                                                                                 | 7                                                                                               | 8 363                   | 1 195 | ..                                                                                                                                                                                                      | ..                                                                                                                              | ..           | 2            | 2              | 1                | 1                | 1                | ..               | ..               | ..               | ..                | ..                 | ..           |
| CHIETI . . . . .                 |                                                                    |                                                                                                                                                                                                                                                                                                                                                                                                       | 53                                                                                              | 134 407                 | 2 536 | ..                                                                                                                                                                                                      | 1                                                                                                                               | 2            | 1            | 3              | 15               | 8                | 9                | 3                | 2                | 8                | 1                 | ..                 | ..           |
|                                  | Chieti e Vasto . . . . .                                           | Tutti i comuni del circondario di Chieti, meno: Ari, Arielli, Canosa Sannita, Fara Filiorum Petri, Manoppello (836), Villarielli.                                                                                                                                                                                                                                                                     | 47                                                                                              | 124 572                 | 2 650 | ..                                                                                                                                                                                                      | 1                                                                                                                               | 2            | 1            | 2              | 12               | 8                | 7                | 3                | 2                | 8                | 1                 | ..                 | ..           |
|                                  | Lanciano e Ortona . . . . .                                        | Ari, Arielli, Canosa Sannita, Villarielli . . . . .                                                                                                                                                                                                                                                                                                                                                   | 4                                                                                               | 6 312                   | 1 578 | ..                                                                                                                                                                                                      | ..                                                                                                                              | ..           | ..           | 3              | ..               | 1                | ..               | ..               | ..               | ..               | ..                | ..                 | ..           |
|                                  | Montecassino e Alina . . . . .                                     | Fara Filiorum Petri, Manoppello (836) . . . . .                                                                                                                                                                                                                                                                                                                                                       | 2                                                                                               | 3 523                   | 1 762 | ..                                                                                                                                                                                                      | ..                                                                                                                              | ..           | ..           | 1              | ..               | ..               | 1                | ..               | ..               | ..               | ..                | ..                 | ..           |

Segue TAVOLA XII\*. — POPOLAZIONE PRESENTE DELLE DIOCESI (O ABAZIE O PRELATURE NULLIUS DIOECESIOS) E DELLE PARROCCHIE.

A. — Nei circondarii o distretti.

| CIRCONDARIO<br>o<br>DISTRETTO | DIOCESI<br>(o abazia<br>o prelatura<br><i>nullius dioeceseos</i> ) | COMUNI<br>totalmente o in parte compresi nella diocesi<br>(o abazia, ecc.)<br><br><i>(Quando un comune spetti ad una diocesi limitatamente ad una parte del suo territorio, la popolazione presente di questa parte è indicata entro parentesi di seguito al nome del comune)</i>                                                                                                                                                                                                                                                                                                                                                                                                                                                                                                                                                                                                                                                                                                                                                                                                                                                                                                                                                                                                                                                                                                                                                                   | PARROCCHIE<br>appartenenti alla diocesi<br>(o abazia, ecc.)<br>e aventi sede<br>nel<br>circondario o distretto |                      | Numeri delle note, poste alla fine della tavola, le quali danno ragione di eventuali differenze tra la popolazione segnata nella colonna (*) e la popolazione delle corrispondenti circoscrizioni amministrative | NUMERO DELLE PARROCCHIE<br>che appartengono alla diocesi, hanno sede nella provincia e comprendono nelle rispettive circoscrizioni |              |              |                |                  |                  |                  |                  |                  |                  |                   |                    |              |       |
|-------------------------------|--------------------------------------------------------------------|-----------------------------------------------------------------------------------------------------------------------------------------------------------------------------------------------------------------------------------------------------------------------------------------------------------------------------------------------------------------------------------------------------------------------------------------------------------------------------------------------------------------------------------------------------------------------------------------------------------------------------------------------------------------------------------------------------------------------------------------------------------------------------------------------------------------------------------------------------------------------------------------------------------------------------------------------------------------------------------------------------------------------------------------------------------------------------------------------------------------------------------------------------------------------------------------------------------------------------------------------------------------------------------------------------------------------------------------------------------------------------------------------------------------------------------------------------|----------------------------------------------------------------------------------------------------------------|----------------------|------------------------------------------------------------------------------------------------------------------------------------------------------------------------------------------------------------------|------------------------------------------------------------------------------------------------------------------------------------|--------------|--------------|----------------|------------------|------------------|------------------|------------------|------------------|------------------|-------------------|--------------------|--------------|-------|
|                               |                                                                    |                                                                                                                                                                                                                                                                                                                                                                                                                                                                                                                                                                                                                                                                                                                                                                                                                                                                                                                                                                                                                                                                                                                                                                                                                                                                                                                                                                                                                                                     | Numero                                                                                                         | Popolazione presente |                                                                                                                                                                                                                  | fino a 250                                                                                                                         | da 251 a 500 | da 501 a 750 | da 751 a 1 000 | da 1 001 a 1 500 | da 1 501 a 2 000 | da 2 001 a 3 000 | da 3 001 a 4 000 | da 4 001 a 5 000 | da 5 001 a 7 500 | da 7 501 a 10 000 | da 10 001 a 15 000 | oltre 15 000 |       |
|                               |                                                                    |                                                                                                                                                                                                                                                                                                                                                                                                                                                                                                                                                                                                                                                                                                                                                                                                                                                                                                                                                                                                                                                                                                                                                                                                                                                                                                                                                                                                                                                     |                                                                                                                | complessiva (*)      |                                                                                                                                                                                                                  |                                                                                                                                    |              |              |                |                  |                  |                  |                  |                  |                  |                   |                    |              | media |
| LANCIANO . . . . .            |                                                                    |                                                                                                                                                                                                                                                                                                                                                                                                                                                                                                                                                                                                                                                                                                                                                                                                                                                                                                                                                                                                                                                                                                                                                                                                                                                                                                                                                                                                                                                     | 53                                                                                                             | 120 859              | 2 280                                                                                                                                                                                                            | ..                                                                                                                                 | ..           | 4            | 4              | 7                | 10               | 6                | 7                | 8                | 2                | 1                 | 3                  | 1            | ..    |
|                               | Chieti e Vasto . . . . .                                           | Altino, Buonanotte, Casoli, Civitaluparella, Civitella Messer Raimondo, Colledimacine, Fallascoso, Fallo, Fara San Martino, Fossacesia, Gessopalena, Lama dei Peligni, Lettopalena, Montelapiano, Montenerodomo, Orsogna, Palombaro, Pennadomo, Rocca San Giovanni, Roccascalegna, Sant'Eusanio del Sangro, San Vito Chietino (3 758), Taranta Peligna, Torricella Peligna, Villa Santa Maria.                                                                                                                                                                                                                                                                                                                                                                                                                                                                                                                                                                                                                                                                                                                                                                                                                                                                                                                                                                                                                                                      | 30                                                                                                             | 59 754               | 1 992                                                                                                                                                                                                            | ..                                                                                                                                 | ..           | 2            | 4              | 1                | 8                | 2                | 7                | 3                | ..               | 1                 | 2                  | ..           | ..    |
|                               | Lanciano e Ortona . . . . .                                        | Castel Frentano, Crecchio, Frisa, Lanciano, Mozzagrogna, Ortona, Santa Maria Imbaro, San Vito Chietino (825), Treglio.                                                                                                                                                                                                                                                                                                                                                                                                                                                                                                                                                                                                                                                                                                                                                                                                                                                                                                                                                                                                                                                                                                                                                                                                                                                                                                                              | 15                                                                                                             | 50 381               | 3 359                                                                                                                                                                                                            | ..                                                                                                                                 | ..           | 1            | ..             | 3                | ..               | 3                | ..               | 4                | 2                | ..                | 1                  | 1            | ..    |
|                               | Trivento . . . . .                                                 | Borrello, Roio del Sangro, Rosello . . . . .                                                                                                                                                                                                                                                                                                                                                                                                                                                                                                                                                                                                                                                                                                                                                                                                                                                                                                                                                                                                                                                                                                                                                                                                                                                                                                                                                                                                        | 4                                                                                                              | 3 424                | 856                                                                                                                                                                                                              | ..                                                                                                                                 | ..           | 1            | ..             | 2                | 1                | ..               | ..               | ..               | ..               | ..                | ..                 | ..           | ..    |
|                               | Valva e Sulmona . . . . .                                          | Gamberale, Palena, Pizzoferrato, Quadri . . . . .                                                                                                                                                                                                                                                                                                                                                                                                                                                                                                                                                                                                                                                                                                                                                                                                                                                                                                                                                                                                                                                                                                                                                                                                                                                                                                                                                                                                   | 4                                                                                                              | 7 300                | 1 825                                                                                                                                                                                                            | ..                                                                                                                                 | ..           | ..           | ..             | 1                | 1                | 1                | ..               | 1                | ..               | ..                | ..                 | ..           | ..    |
| VASTO . . . . .               |                                                                    |                                                                                                                                                                                                                                                                                                                                                                                                                                                                                                                                                                                                                                                                                                                                                                                                                                                                                                                                                                                                                                                                                                                                                                                                                                                                                                                                                                                                                                                     | 48                                                                                                             | 111 327              | 2 319                                                                                                                                                                                                            | ..                                                                                                                                 | ..           | 1            | 1              | 4                | 6                | 8                | 4                | 11               | 6                | 3                 | 4                  | ..           | ..    |
|                               | Chieti e Vasto . . . . .                                           | Tutti i comuni del circondario di Vasto, meno: Castelguidone, Castiglione Messer Marino, Celenza sul Trigno, San Giovanni Lipioni, Schiavi di Abruzzo, Torrebruna.                                                                                                                                                                                                                                                                                                                                                                                                                                                                                                                                                                                                                                                                                                                                                                                                                                                                                                                                                                                                                                                                                                                                                                                                                                                                                  | 41                                                                                                             | 99 778               | 2 431                                                                                                                                                                                                            | ..                                                                                                                                 | ..           | 1            | 1              | 3                | 3                | 7                | 4                | 10               | 5                | 3                 | 4                  | ..           | ..    |
|                               | Trivento . . . . .                                                 | Castelguidone, Castiglione Messer Marino, Celenza sul Trigno, San Giovanni Lipioni, Schiavi di Abruzzo, Torrebruna.                                                                                                                                                                                                                                                                                                                                                                                                                                                                                                                                                                                                                                                                                                                                                                                                                                                                                                                                                                                                                                                                                                                                                                                                                                                                                                                                 | 7                                                                                                              | 11 549               | 1 650                                                                                                                                                                                                            | ..                                                                                                                                 | ..           | ..           | ..             | 1                | 3                | 1                | ..               | 1                | 1                | ..                | ..                 | ..           | ..    |
| COMO . . . . .                |                                                                    |                                                                                                                                                                                                                                                                                                                                                                                                                                                                                                                                                                                                                                                                                                                                                                                                                                                                                                                                                                                                                                                                                                                                                                                                                                                                                                                                                                                                                                                     | 255                                                                                                            | 290 158              | 1 138                                                                                                                                                                                                            | 85 a 88                                                                                                                            | 19           | 58           | 46             | 35               | 39               | 19               | 23               | 11               | 2                | 2                 | 1                  | ..           | ..    |
|                               | Como . . . . .                                                     | Albate, Albiolo, Argegno, Asnago, Bellagio, Bene Lario, Bernate di Como, Bizzarone, Blessagno, Blevio, Breccia, Breglia, Bregnano, Brienne, Brunate, Bugiallo, Bulgorello, Cadorago, Cagno (959), Camnago Faloppia, Camnago Volta, Capiago, Carate Lario, Careno, Casanova Lanza, Casasco d'Intelvi, Caslino al Piano, Casnate, Cassina Rizzardi, Castiglione d'Intelvi, Cavallasca, Caversaccio, Cerano d'Intelvi, Cermenate, Cernobbio, Clivello, Civiglio, Colico, Colonno, Como, Consiglio di Rumo, Crema, Croce, Dizzasco, Domaso, Dongo, Dosso del Liro, Drezzo, Fino Mornasco, Gaggino, Garzeno, Gera, Germasino, Gironico, Grandate, Grandola, Gravedona, Griante, Grona, Intimiano (88), Laglio, Laino, Lanzo d'Intelvi, Lemna, Lenno, Lezzeno, Lipomo, Livo, Lomazzo (1 540), Loveno sopra Menaggio, Lucino, Luisago, Maceto, Maslianico, Menaggio, Mezzegra, Minoprio, Molina, Moltrasio, Montano Comasco, Montemezzo, Musso, Nesso, Olgiate Comasco, Ossuccio, Palanzo, Parè, Peglio, Pello di Sopra, Pianello del Lario, Piazza Santo Stefano, Pigra, Plesio, Pognana, Ponna, Pontate, Ramponio, Rebbio, Rezzonico, Rodero, Ronago, Rovellasca, Rovenna, Sala Comacina, San Fedele, San Siro, Sant'Abbondio, Scaria, Schignano, Senna Comasco (57), Solbiate, Solzago, Sorico, Stazzona, Tavernerio (1 038), Torno, Traversa, Tremezzo, Treviso, Trezzone, Uggiate, Urto, Vassena, Veleso, Vercana, Vergosa, Verna, Vertemate, Zelbio. | 154                                                                                                            | 164 337              | 1 067                                                                                                                                                                                                            | 85                                                                                                                                 | 12           | 40           | 31             | 23               | 17               | 11               | 12               | 4                | 2                | 1                 | 1                  | ..           | ..    |
|                               | Milano . . . . .                                                   | Albese, Albogasio, Alerio, Alzate con Verzago, Anzano del Parco, Appiano, Arcellasco, Arosio, Bellano, Beregazzo, Binago, Brenna, Buccinigo, Bugliolo, Bulgarograsso, Cabiato, Cagno (46), Campione, Cantù, Carbonate, Carcano, Carimate, Carlazzo Valsolda, Carugo, Casletto, Cassano Albese, Castello Valsolda, Castelnuovo Bozzente, Cavargna, Cima, Cirimido, Civenna, Claino con Osteno, Corenno Plinio, Corrido, Costa Masnaga, Cremnago, Cressogno, Crevenna, Cucciago, Cusino, Dasio, Dervio, Dorio, Drano, Erba Incino, Esino Inferiore, Esino Superiore, Fabbrica Durini, Fenegrò, Figino Serenza, Gottro, Guanzate, Intimiano (558), Introzze, Inverigo, Lambrugo, Lezza, Limido Comasco, Limonta, Loate Varesino, Lomazzo (2 069), Lurago d'Erba, Lurago Marinone, Lurate Abbate, Mariano Comense, Merone, Mejana, Monguzzo, Montorfano, Mozzate, Nibionno, Novedrate, Oltrona di San Mamette, Orsenigo, Parravicino, Perledo, Piano Porlezza, Pontelambro, Porlezza, Pura, Rogeno, Romanò Brianza, Rovello, San Bartolomeo Val Cavargna, San Nazzaro Valle Cavargna, Segebbia, Senna Comasco (509), Suello, Tavernerio (55), Tavordo, Tremenico, Turate, Varenna, Vendrogno, Veniano, Vestreno, Vill'Albese, Villa Romano.                                                                                                                                                                                                             | 101                                                                                                            | 125 821              | 1 246                                                                                                                                                                                                            | 86 a 88                                                                                                                            | 7            | 18           | 15             | 12               | 22               | 8                | 11               | 7                | ..               | 1                 | ..                 | ..           | ..    |

Segue TAVOLA XII\*. — POPOLAZIONE PRESENTE DELLE DIOCESI (O ABAZIE O PRELATURE NULLIUS DIOECESIOS) E DELLE PARROCCHIE.

A. — Nei circondarii o distretti.

| CIRCONDARIO<br>o<br>DISTRETTO | DIOGESI<br>(o abazia<br>o prelatura<br>nullius dioeceseos) | COMUNI<br>totalmente o in parte compresi nella diocesi<br>(o abazia, ecc.)<br><br><i>(Quando un comune spetta ad una diocesi limitatamente ad una parte del suo territorio, la popolazione presente di questa parte è indicata entro parentesi di seguito al nome del comune)</i>                                                                                                                                                                                                                                                                                  | PARROCCHIE<br>appartenenti alla diocesi<br>(o abazia, ecc.)<br>e aventi sede<br>nel<br>circondario o distretto |                         | NUMERO DELLE PARROCCHIE<br>che appartengono alla diocesi, hanno sede nella provincia<br>e comprendono nelle rispettive circoscrizioni | NUMERO DELLE PARROCCHIE<br>che appartengono alla diocesi, hanno sede nella provincia<br>e comprendono nelle rispettive circoscrizioni |              |              |                |                  |                  |                  |                  |                  |                  |                   |                    |              |       |
|-------------------------------|------------------------------------------------------------|--------------------------------------------------------------------------------------------------------------------------------------------------------------------------------------------------------------------------------------------------------------------------------------------------------------------------------------------------------------------------------------------------------------------------------------------------------------------------------------------------------------------------------------------------------------------|----------------------------------------------------------------------------------------------------------------|-------------------------|---------------------------------------------------------------------------------------------------------------------------------------|---------------------------------------------------------------------------------------------------------------------------------------|--------------|--------------|----------------|------------------|------------------|------------------|------------------|------------------|------------------|-------------------|--------------------|--------------|-------|
|                               |                                                            |                                                                                                                                                                                                                                                                                                                                                                                                                                                                                                                                                                    | Numero                                                                                                         | Popolazione<br>presente |                                                                                                                                       | fino a 250                                                                                                                            | da 251 a 500 | da 501 a 750 | da 751 a 1 000 | da 1 001 a 1 500 | da 1 501 a 2 000 | da 2 001 a 3 000 | da 3 001 a 4 000 | da 4 001 a 5 000 | da 5 001 a 7 500 | da 7 501 a 10 000 | da 10 001 a 15 000 | oltre 15 000 |       |
|                               |                                                            |                                                                                                                                                                                                                                                                                                                                                                                                                                                                                                                                                                    |                                                                                                                | com-<br>plessiva<br>(*) |                                                                                                                                       |                                                                                                                                       |              |              |                |                  |                  |                  |                  |                  |                  |                   |                    |              | media |
| LECCO . . . . .               |                                                            |                                                                                                                                                                                                                                                                                                                                                                                                                                                                                                                                                                    | 113                                                                                                            | 158 074                 | 1 399                                                                                                                                 | 89 a 91                                                                                                                               | 1            | 19           | 18             | 16               | 25               | 15               | 11               | 5                | 2                | ..                | 1                  | ..           |       |
|                               | Como . . . . .                                             | Abbadia sopra Adda, Lierna, Linzanico, Mandello del Lario, Olcio, Rongio, Somana.                                                                                                                                                                                                                                                                                                                                                                                                                                                                                  | 6                                                                                                              | 6 014                   | 1 002                                                                                                                                 | ..                                                                                                                                    | ..           | 4            | ..             | 1                | 1                | ..               | ..               | ..               | ..               | ..                | ..                 | ..           |       |
|                               | Milano . . . . .                                           | Tutti i comuni del circondario di Lecco, meno: Abbadia sopra Adda, Lierna, Linzanico, Mandello del Lario, Olcio, Rongio, Somana.                                                                                                                                                                                                                                                                                                                                                                                                                                   | 107                                                                                                            | 152 060                 | 1 421                                                                                                                                 | 89 a 91                                                                                                                               | 1            | 15           | 18             | 15               | 24               | 15               | 11               | 5                | 2                | ..                | 1                  | ..           |       |
| VARESE . . . . .              |                                                            |                                                                                                                                                                                                                                                                                                                                                                                                                                                                                                                                                                    | 157                                                                                                            | 168 340                 | 1 072                                                                                                                                 | 92 e 93                                                                                                                               | 8            | 40           | 29             | 25               | 25               | 15               | 10               | ..               | 2                | 2                 | 1                  | ..           |       |
|                               | Como . . . . .                                             | Arbizzo, Arcumeggia, Ardena, Azzio, Bedero Valcuvia, Brenta, Brinzio, Cabiaglio, Cadegliano, Caravate, Casalzuigno, Cassano Valcuvia, Cavona, Cigtiglio, Cremenaga, Cugliate, Cunardo, Fabiasco, Ferrera di Varese, Gemonio, Lavena, Marchirolo, Marzio, Masciago Primo, Orino, Rancio Valcuvia, Salsrto, Varano Borghi, Vararo, Viconago.                                                                                                                                                                                                                         | 29                                                                                                             | 17 452                  | 602                                                                                                                                   | ..                                                                                                                                    | 3            | 11           | 6              | 3                | 6                | ..               | ..               | ..               | ..               | ..                | ..                 | ..           |       |
|                               | Milano . . . . .                                           | Tutti i comuni del circondario di Varese, meno quelli che sono sotto la giurisdizione della diocesi di Como                                                                                                                                                                                                                                                                                                                                                                                                                                                        | 128                                                                                                            | 150 888                 | 1 179                                                                                                                                 | 92 e 93                                                                                                                               | 5            | 29           | 23             | 22               | 19               | 15               | 10               | ..               | 2                | 2                 | 1                  | ..           |       |
| COSENZA . . . . .             |                                                            |                                                                                                                                                                                                                                                                                                                                                                                                                                                                                                                                                                    | 150                                                                                                            | 197 036                 | 1 314                                                                                                                                 | 94                                                                                                                                    | 14           | 19           | 29             | 27               | 24               | 15               | 10               | 1                | 6                | 3                 | 2                  | ..           |       |
|                               | Cosenza . . . . .                                          | Altilla, Aprigliano, Belsito, Carolei, Carpanzano, Casole Bruzio, Castiglione Cosentino, Castrolibero, Celico, Cellara, Cerisano, Cosenza, Dipignano, Domenico, Figline Vegliaturo, Grimaldi, Lappano, Malito, Mangone, Marano Marchesato, Marano Principato, Marzi, Mendicino, Montalto Uffugo, Parenti, Paterno Calabro, Pedace, Piane Crati, Pietrafitta, Rende, Rogliano, Rovito, San Fili, San Giovanni in Fiore, San Pietro in Guarano, Santo Stefano di Rogliano, San Vincenzo la Costa, Serra Pedace, Spezzano Grande, Spezzano Piccolo, Trenta, Zupanano. | 97                                                                                                             | 131 202                 | 1 353                                                                                                                                 | ..                                                                                                                                    | 9            | 11           | 18             | 19               | 13               | 11               | 8                | 1                | 4                | 2                 | 1                  | ..           |       |
|                               | Nicastro . . . . .                                         | Bianchi, Colosimi, Panettieri, Pedivigliano, Scigliano.                                                                                                                                                                                                                                                                                                                                                                                                                                                                                                            | 10                                                                                                             | 8 272                   | 827                                                                                                                                   | 94                                                                                                                                    | 2            | 1            | 3              | ..               | 3                | 1                | ..               | ..               | ..               | ..                | ..                 | ..           |       |
|                               | San Marco Argentano e Bisignano . . . . .                  | Acri, Bisignano, Cervicati, Cerzeto, Fagnano Castello, Lattarico, Luzzi, Mongrassano, Roggiano Gravina, Rose, Rota Greca, San Benedetto Ullano, San Marco Argentano, San Martino di Finita, Torano Castello.                                                                                                                                                                                                                                                                                                                                                       | 43                                                                                                             | 57 562                  | 1 339                                                                                                                                 | ..                                                                                                                                    | 3            | 7            | 8              | 8                | 8                | 3                | 2                | ..               | 2                | 1                 | 1                  | ..           |       |
| CASTROVILLARI . . . . .       |                                                            |                                                                                                                                                                                                                                                                                                                                                                                                                                                                                                                                                                    | 55                                                                                                             | 109 468                 | 1 990                                                                                                                                 | ..                                                                                                                                    | ..           | 4            | 2              | 4                | 8                | 18               | 12               | 4                | 1                | 1                 | 1                  | ..           |       |
|                               | Anglona e Tursi . . . . .                                  | Alessandria del Carretto, Amendolara, Canna, Castroregio, Montegiordano, Nocera, Oriolo, Rocca Imperiale, Rosito Capo Spulico.                                                                                                                                                                                                                                                                                                                                                                                                                                     | 10                                                                                                             | 17 763                  | 1 776                                                                                                                                 | ..                                                                                                                                    | ..           | 1            | ..             | 1                | 2                | 2                | 3                | 1                | ..               | ..                | ..                 | ..           |       |
|                               | Cassano all'Ionio . . . . .                                | Acquaformosa, Albidona, Altomonte, Cassano al Ionio, Castrovillari, Cerchiara di Calabria, Civita, Firmo, Francavilla Marittima, Frascineto, Laino Borgo, Laino Castello, Lungro, Morano Calabro, Mormanno, Papisidero, Plataci, San Basile, San Lorenzo Bellizzi, Saracena, Trebisacce, Villapiana                                                                                                                                                                                                                                                                | 31                                                                                                             | 69 458                  | 2 211                                                                                                                                 | ..                                                                                                                                    | ..           | ..           | 1              | 3                | 3                | 14               | 5                | 2                | 1                | 1                 | 1                  | ..           |       |
|                               | Rossano . . . . .                                          | San Lorenzo del Vallo, Spezzano Albanese, Tarsia, Terranova da Sibari.                                                                                                                                                                                                                                                                                                                                                                                                                                                                                             | 5                                                                                                              | 9 403                   | 1 881                                                                                                                                 | ..                                                                                                                                    | ..           | 1            | ..             | ..               | 1                | 1                | 1                | 1                | ..               | ..                | ..                 | ..           |       |
|                               | San Marco Argentano e Bisignano . . . . .                  | Malvito, Mottafollone, San Donato di Ninea, San Sosti, Santa Caterina Albanese, Sant'Agata di Esaro.                                                                                                                                                                                                                                                                                                                                                                                                                                                               | 9                                                                                                              | 12 844                  | 1 427                                                                                                                                 | ..                                                                                                                                    | ..           | 2            | 1              | ..               | 2                | 1                | 3                | ..               | ..               | ..                | ..                 | ..           |       |
| PAOLA . . . . .               |                                                            |                                                                                                                                                                                                                                                                                                                                                                                                                                                                                                                                                                    | 53                                                                                                             | 101 113                 | 1 908                                                                                                                                 | ..                                                                                                                                    | 3            | 2            | 5              | 7                | 10               | 8                | 7                | 4                | 6                | 1                 | ..                 | ..           |       |
|                               | Cassano all'Ionio . . . . .                                | Ajeta, Grisolia Cipollina (821), Orsomarso, Santa Domenica Ialao, Scalea, Tortora, Verbicaro.                                                                                                                                                                                                                                                                                                                                                                                                                                                                      | 10                                                                                                             | 17 487                  | 1 749                                                                                                                                 | ..                                                                                                                                    | ..           | ..           | ..             | 3                | 3                | 1                | 1                | 1                | 1                | ..                | ..                 | ..           |       |
|                               | Cosenza . . . . .                                          | Acquappesa, Fuscaldo, Guardia Piemontese, Lago (3 178), Paola, San Lucido.                                                                                                                                                                                                                                                                                                                                                                                                                                                                                         | 10                                                                                                             | 28 931                  | 2 893                                                                                                                                 | ..                                                                                                                                    | ..           | 1            | ..             | ..               | 3                | ..               | 1                | 2                | 2                | 1                 | ..                 | ..           |       |
|                               | Nicotera e Tropea . . . . .                                | Aiello in Calabria, Amantea, Belmonte Calabro, Cleto, Falconara Albanese, Fiumefreddo Bruzio, Lago (1 277), Longobardi, San Pietro in Amantea, Serra di Aiello, Terrati.                                                                                                                                                                                                                                                                                                                                                                                           | 20                                                                                                             | 27 638                  | 1 382                                                                                                                                 | ..                                                                                                                                    | 3            | 1            | 5              | 1                | 4                | 2                | 2                | ..               | 2                | ..                | ..                 | ..           |       |
|                               | San Marco Argentano e Bisignano . . . . .                  | Belvedere Marittimo, Bonifati, Buonvicino, Cetraro, Diamante, Grisolia Cipollina (2 148), Maierà, Sanginetto.                                                                                                                                                                                                                                                                                                                                                                                                                                                      | 13                                                                                                             | 27 057                  | 2 081                                                                                                                                 | ..                                                                                                                                    | ..           | ..           | ..             | 3                | ..               | 5                | 3                | 1                | 1                | ..                | ..                 | ..           |       |

Segue TAVOLA XII\*. — POPOLAZIONE PRESENTE DELLE DIOCESI (O ABAZIE O PRELATURE NULLIUS DIOECESEOS) E DELLE PARROCCHIE.

A. — Nei circondarii o distretti.

| CIRCONDARIO<br>o<br>DISTRETTO | DIOGESI<br>(o abazia<br>o prelatura<br>nullius dioeceseos) | COMUNI<br>totalmente o in parte compresi nella diocesi<br>(o abazia, ecc.)<br><br><i>(Quando un comune spetta ad una diocesi limitatamente ad una parte del suo territorio, la popolazione presente di questa parte è indicata entro parentesi di seguito al nome del comune)</i>                                                                                                                                                                                                                                                                | PARROCCHIE<br>appartenenti alla diocesi<br>(o abazia, ecc.)<br>e aventi sede<br>nel<br>circondario o distretto |                         | Numeri delle note, poste alla fine della tavola, le quali danno ragione di eventuali differenze tra la popolazione segnata nelle colonne (*) e la popolazione corrispondenti circoscrizioni amministrative | NUMERO DELLE PARROCCHIE<br>che appartengono alla diocesi, hanno sede nella provincia e comprendono nelle rispettive circoscrizioni |              |              |                |                  |                  |                  |                  |                  |                  |                   |                    |              |       |
|-------------------------------|------------------------------------------------------------|--------------------------------------------------------------------------------------------------------------------------------------------------------------------------------------------------------------------------------------------------------------------------------------------------------------------------------------------------------------------------------------------------------------------------------------------------------------------------------------------------------------------------------------------------|----------------------------------------------------------------------------------------------------------------|-------------------------|------------------------------------------------------------------------------------------------------------------------------------------------------------------------------------------------------------|------------------------------------------------------------------------------------------------------------------------------------|--------------|--------------|----------------|------------------|------------------|------------------|------------------|------------------|------------------|-------------------|--------------------|--------------|-------|
|                               |                                                            |                                                                                                                                                                                                                                                                                                                                                                                                                                                                                                                                                  | Numero                                                                                                         | Popolazione presente    |                                                                                                                                                                                                            | fino a 250                                                                                                                         | da 251 a 500 | da 501 a 750 | da 751 a 1 000 | da 1 001 a 1 500 | da 1 501 a 2 000 | da 2 001 a 3 000 | da 3 001 a 4 000 | da 4 001 a 5 000 | da 5 001 a 7 500 | da 7 501 a 10 000 | da 10 001 a 15 000 | oltre 15 000 |       |
|                               |                                                            |                                                                                                                                                                                                                                                                                                                                                                                                                                                                                                                                                  |                                                                                                                | com-<br>plessiva<br>(*) |                                                                                                                                                                                                            |                                                                                                                                    |              |              |                |                  |                  |                  |                  |                  |                  |                   |                    |              | media |
| ROSSANO . . . . .             |                                                            |                                                                                                                                                                                                                                                                                                                                                                                                                                                                                                                                                  | 39                                                                                                             | 66 080                  | 1 694                                                                                                                                                                                                      | ..                                                                                                                                 | 1            | 2            | 3              | 3                | 11               | 8                | 7                | 2                | 1                | 1                 | ..                 | ..           |       |
|                               | Cariati . . . . .                                          | Cariati, Scala Celi . . . . .                                                                                                                                                                                                                                                                                                                                                                                                                                                                                                                    | 5                                                                                                              | 5 505                   | 1 101                                                                                                                                                                                                      | ..                                                                                                                                 | 1            | ..           | ..             | 1                | 2                | ..               | 1                | ..               | ..               | ..                | ..                 | ..           |       |
|                               | Rossano . . . . .                                          | Tutti i comuni del circondario di Rossano, meno: Cariati, Santa Sofia d'Epiro, Scala Celi.                                                                                                                                                                                                                                                                                                                                                                                                                                                       | 33                                                                                                             | 58 673                  | 1 778                                                                                                                                                                                                      | ..                                                                                                                                 | ..           | 2            | 3              | 2                | 9                | 7                | 6                | 2                | 1                | 1                 | ..                 | ..           |       |
|                               | San Marco Argentano e Bisignano . . . . .                  | Santa Sofia d'Epiro . . . . .                                                                                                                                                                                                                                                                                                                                                                                                                                                                                                                    | 1                                                                                                              | 1 902                   | 1 902                                                                                                                                                                                                      | ..                                                                                                                                 | ..           | ..           | ..             | ..               | 1                | ..               | ..               | ..               | ..               | ..                | ..                 | ..           |       |
| CREMONA . . . . .             |                                                            |                                                                                                                                                                                                                                                                                                                                                                                                                                                                                                                                                  | 127                                                                                                            | 199 448                 | 1 570                                                                                                                                                                                                      | 95 a 100                                                                                                                           | 3            | 13           | 21             | 28               | 19               | 13               | 14               | 7                | 4                | 4                 | ..                 | 1            |       |
|                               | Cremona . . . . .                                          | Tutti i comuni del circondario di Cremona, meno: Ostrano, Pizzighettone (388), Volongo, Gombito (143).                                                                                                                                                                                                                                                                                                                                                                                                                                           | 124                                                                                                            | 193 877                 | 1 564                                                                                                                                                                                                      | 95 a 99                                                                                                                            | 3            | 12           | 21             | 28               | 18               | 13               | 14               | 6                | 4                | 4                 | ..                 | 1            |       |
|                               | Lodi . . . . .                                             | Pizzighettone (388), Gombito (143) . . . . .                                                                                                                                                                                                                                                                                                                                                                                                                                                                                                     | 1                                                                                                              | 388                     | 388                                                                                                                                                                                                        | 100                                                                                                                                | ..           | 1            | ..             | ..               | ..               | ..               | ..               | ..               | ..               | ..                | ..                 | ..           |       |
|                               | Mantova . . . . .                                          | Ostiano, Volongo . . . . .                                                                                                                                                                                                                                                                                                                                                                                                                                                                                                                       | 2                                                                                                              | 5 183                   | 2 592                                                                                                                                                                                                      | ..                                                                                                                                 | ..           | ..           | ..             | ..               | 1                | ..               | ..               | 1                | ..               | ..                | ..                 | ..           |       |
| CASALMAGGIORE . . . . .       |                                                            |                                                                                                                                                                                                                                                                                                                                                                                                                                                                                                                                                  | 39                                                                                                             | 44 574                  | 1 143                                                                                                                                                                                                      | 101 a 103                                                                                                                          | 2            | 4            | 12             | 5                | 4                | 8                | 3                | ..               | 1                | ..                | ..                 | ..           |       |
|                               | Cremona . . . . .                                          | Tutti i comuni del circondario di Casalmaggiore . . . . .                                                                                                                                                                                                                                                                                                                                                                                                                                                                                        | 39                                                                                                             | 44 574                  | 1 143                                                                                                                                                                                                      | 101 a 103                                                                                                                          | 2            | 4            | 12             | 5                | 4                | 8                | 3                | ..               | 1                | ..                | ..                 | ..           |       |
| CREMA . . . . .               |                                                            |                                                                                                                                                                                                                                                                                                                                                                                                                                                                                                                                                  | 77                                                                                                             | 104 551                 | 1 358                                                                                                                                                                                                      | 104 a 107                                                                                                                          | 2            | 12           | 13             | 9                | 13               | 9                | 16               | 1                | 1                | 1                 | ..                 | ..           |       |
|                               | Crema . . . . .                                            | Bagnolo Cremasco, Camisano, Campagnola Cremasca, Capergnanica, Capralba, Casale Cremasco, Casaleto Ceredano, Casaletto Vaprio, Cassine Gandine, Castel Gabbiano, Chieve, Credera, Crema, Cremona, Izano, Madignano, Monte Cremasco, Montodine, Moscazzano, Offanengo, Ombriano, Palazzo Pignano, Pianengo, Pieranica, Quintano, Ricengo, Ripalta Arpina, Ripalta Guerina, Ripalta Nuova, Rubbiano, Salvirola (298), San Bernardino, Santa Maria della Croce, Scannabue, Sergnano, Torlino (732), Trescore, Vaiano Cremasco, Vidolasco, Zappello. | 53                                                                                                             | 64 761                  | 1 222                                                                                                                                                                                                      | 104                                                                                                                                | 2            | 8            | 10             | 6                | 10               | 7                | 9                | ..               | 1                | ..                | ..                 | ..           |       |
|                               | Cremona . . . . .                                          | Agnadello, Casaletto di Sopra, Cumignano sul Naviglio, Fiesco, Pandino (2 590), Rivolta d'Adda, Ronanengo, Salvirola (765), Soncino, Ticengo, Torlino (39), Trigolo, Vailate.                                                                                                                                                                                                                                                                                                                                                                    | 18                                                                                                             | 33 229                  | 1 846                                                                                                                                                                                                      | 105 e 106                                                                                                                          | ..           | 4            | 1              | 2                | 1                | 2                | 6                | 1                | ..               | 1                 | ..                 | ..           |       |
|                               | Lodi . . . . .                                             | Dovera, Pandino (1 446), Spino d'Adda . . . . .                                                                                                                                                                                                                                                                                                                                                                                                                                                                                                  | 6                                                                                                              | 6 561                   | 1 094                                                                                                                                                                                                      | 107                                                                                                                                | ..           | ..           | 2              | 1                | 2                | ..               | 1                | ..               | ..               | ..                | ..                 | ..           |       |
| CUNEO . . . . .               |                                                            |                                                                                                                                                                                                                                                                                                                                                                                                                                                                                                                                                  | 127                                                                                                            | 183 110                 | 1 442                                                                                                                                                                                                      | 108                                                                                                                                | 10           | 16           | 18             | 22               | 22               | 13               | 11               | 6                | 4                | 4                 | 1                  | ..           |       |
|                               | Cuneo . . . . .                                            | Aisone, Andorno, Argentera, Bernezzo, Bersezio, Borgo San Dalmazzo, Boves, Briga Marittima, Caraglio, Castelletto Stura, Castelmagno, Centallo (30), Cervasca, Cuneo, Demonte, Dronero (49), Entraque, Gaiola, Limone Piemonte, Molola, Montemale di Cuneo, Monterosso Grana, Pietraporzio, Pradleves, Rittana, Roaschia, Robilante, Rocca-sparvera, Roccavione, Sambuco, San Pietro di Monterosso, Tenda, Valdieri, Valgrana, Valloriate, Vernante, Vignolo, Vinadio.                                                                           | 69                                                                                                             | 103 863                 | 1 505                                                                                                                                                                                                      | ..                                                                                                                                 | 8            | 8            | 8              | 9                | 11               | 10               | 7                | 3                | 2                | 2                 | 1                  | ..           |       |
|                               | Fossano . . . . .                                          | Centallo (4 668), Fossano, Villafalletto, Vottignasco . . . . .                                                                                                                                                                                                                                                                                                                                                                                                                                                                                  | 20                                                                                                             | 28 004                  | 1 400                                                                                                                                                                                                      | ..                                                                                                                                 | ..           | 1            | 7              | 5                | 3                | ..               | 1                | 2                | ..               | 1                 | ..                 | ..           |       |
|                               | Mondovi . . . . .                                          | Beinette, Chiusa di Pesio, Peveragno . . . . .                                                                                                                                                                                                                                                                                                                                                                                                                                                                                                   | 6                                                                                                              | 15 801                  | 2 634                                                                                                                                                                                                      | ..                                                                                                                                 | ..           | ..           | ..             | 1                | ..               | 1                | 2                | ..               | 2                | ..                | ..                 | ..           |       |
|                               | Saluzzo . . . . .                                          | Acceglio, Albarotto Valle di Macra, Alma, Busca, Canosio, Cartignano, Celle di Macra, Dronero (7 242), Elva, Lottulo, Marmora, Paglieres, Prazzo, Rocca-bruna, San Damiano Macra, San Michele Prazzo, Stroppo, Tarantasca, Ussolo, Villar San Costanzo.                                                                                                                                                                                                                                                                                          | 32                                                                                                             | 35 442                  | 1 108                                                                                                                                                                                                      | 108                                                                                                                                | 2            | 7            | 3              | 7                | 8                | 2                | 1                | 1                | ..               | 1                 | ..                 | ..           |       |



Segue TAVOLA XII\*. — POPOLAZIONE PRESENTE DELLE DIOCESI (O ABAZIE O PRELATURE NULLIUS DIOECESIOS) E DELLE PARROCCHIE.

A. — Nei circondarii o distretti.

| CIRCONDARIO<br>o<br>DISTRETTO | DIOCESI<br>(o abazia<br>o prelatura<br>nullius dioeceseos) | COMUNI<br>totalmente o in parte compresi nella diocesi<br>(o abazia, ecc.)<br><br>(Quando un comune spetta ad una diocesi limitatamente ad una parte del suo territorio, la popolazione presente di questa parte è indicata entro parentesi di seguito al nome del comune)                                                                                                                                                            | PARROCCHIE<br>appartenenti alla diocesi<br>(o abazia, ecc.)<br>e aventi sede<br>nel<br>circondario o distretto |                         |       | NUMERO DELLE PARROCCHIE<br>che appartengono alla diocesi, hanno sede nella provincia<br>e comprendono nelle rispettive circoscrizioni |              |              |                |                  |                  |                  |                  |                  |                  |                   |                    |              |    |
|-------------------------------|------------------------------------------------------------|---------------------------------------------------------------------------------------------------------------------------------------------------------------------------------------------------------------------------------------------------------------------------------------------------------------------------------------------------------------------------------------------------------------------------------------|----------------------------------------------------------------------------------------------------------------|-------------------------|-------|---------------------------------------------------------------------------------------------------------------------------------------|--------------|--------------|----------------|------------------|------------------|------------------|------------------|------------------|------------------|-------------------|--------------------|--------------|----|
|                               |                                                            |                                                                                                                                                                                                                                                                                                                                                                                                                                       | Numero                                                                                                         | Popolazione<br>presente |       | N. di<br>parrocchie                                                                                                                   | da 251 a 500 | da 501 a 750 | da 751 a 1 000 | da 1 001 a 1 500 | da 1 501 a 2 000 | da 2 001 a 3 000 | da 3 001 a 4 000 | da 4 001 a 5 000 | da 5 001 a 7 500 | da 7 501 a 10 000 | da 10 001 a 15 000 | oltre 15 000 |    |
|                               |                                                            |                                                                                                                                                                                                                                                                                                                                                                                                                                       |                                                                                                                | com-<br>plessiva<br>(*) | media |                                                                                                                                       |              |              |                |                  |                  |                  |                  |                  |                  |                   |                    |              |    |
| ALBA                          |                                                            |                                                                                                                                                                                                                                                                                                                                                                                                                                       | 93                                                                                                             | 151 253                 | 1 626 | 109 a 111                                                                                                                             | 1            | 9            | 17             | 17               | 12               | 15               | 14               | 2                | 3                | 1                 | 1                  | 1            | .. |
|                               | Alba Pompea                                                | Tutti i comuni del circondario di Alba, meno: Perletto, Brà (15 453), Sanfrè, Sommariva del Bosco.                                                                                                                                                                                                                                                                                                                                    | 86                                                                                                             | 127 622                 | 1 484 | 109 e 110                                                                                                                             | 1            | 9            | 17             | 16               | 11               | 13               | 13               | 2                | 3                | ..                | ..                 | 1            | .. |
|                               | Acqui                                                      | Perletto                                                                                                                                                                                                                                                                                                                                                                                                                              | 1                                                                                                              | 891                     | 891   | ..                                                                                                                                    | ..           | ..           | 1              | ..               | ..               | ..               | ..               | ..               | ..               | ..                | ..                 | ..           | .. |
|                               | Torino                                                     | Sanfrè, Sommariva del Bosco, Brà (15 453).                                                                                                                                                                                                                                                                                                                                                                                            | 6                                                                                                              | 22 740                  | 3 790 | 111                                                                                                                                   | ..           | ..           | ..             | 1                | 2                | 1                | ..               | ..               | 1                | 1                 | ..                 | ..           | .. |
| MONDOVI                       |                                                            |                                                                                                                                                                                                                                                                                                                                                                                                                                       | 141                                                                                                            | 157 637                 | 1 118 | 112 a 115                                                                                                                             | 7            | 29           | 37             | 12               | 26               | 10               | 10               | 5                | 3                | 2                 | ..                 | ..           | .. |
|                               | Alba Pompea                                                | Cherasco, Gottasecca, Marsaglia, Murazzano (31), Narzole.                                                                                                                                                                                                                                                                                                                                                                             | 14                                                                                                             | 14 354                  | 1 025 | 112 e 113                                                                                                                             | 1            | 1            | 5              | ..               | 5                | 1                | 1                | ..               | ..               | ..                | ..                 | ..           | .. |
|                               | Cuneo                                                      | Montanera                                                                                                                                                                                                                                                                                                                                                                                                                             | 1                                                                                                              | 901                     | 901   | ..                                                                                                                                    | ..           | ..           | 1              | ..               | ..               | ..               | ..               | ..               | ..               | ..                | ..                 | ..           | .. |
|                               | Fossano                                                    | Salmour                                                                                                                                                                                                                                                                                                                                                                                                                               | 1                                                                                                              | 965                     | 965   | ..                                                                                                                                    | ..           | ..           | 1              | ..               | ..               | ..               | ..               | ..               | ..               | ..                | ..                 | ..           | .. |
|                               | Mondovi                                                    | Tutti i comuni del circondario di Mondovi, meno: Cherasco, Gottasecca, Marsaglia, Murazzano (31), Narzole, Montanera, Salmour.                                                                                                                                                                                                                                                                                                        | 125                                                                                                            | 141 417                 | 1 131 | 114 e 115                                                                                                                             | 6            | 28           | 32             | 10               | 21               | 9                | 9                | 5                | 3                | 2                 | ..                 | ..           | .. |
| SALUZZO                       |                                                            |                                                                                                                                                                                                                                                                                                                                                                                                                                       | 80                                                                                                             | 154 911                 | 1 936 | 116 a 119                                                                                                                             | ..           | 7            | 7              | 10               | 16               | 12               | 17               | 5                | 3                | 2                 | ..                 | 1            | .. |
|                               | Fossano                                                    | Cervere, Genola, Savigliano (1 702)                                                                                                                                                                                                                                                                                                                                                                                                   | 4                                                                                                              | 5 702                   | 1 426 | ..                                                                                                                                    | ..           | ..           | 1              | ..               | 2                | 1                | ..               | ..               | ..               | ..                | ..                 | ..           | .. |
|                               | Saluzzo                                                    | Bagnolo Piemonte, Barge (9 113), Bellino, I rondello, Brossasco, Cardè, Casteldefino, Castellar, Costigliole Saluzzo, Crissolo, Envie, Frassinio, Gambasca, Isasca, Lagnasco, Manta, Martiniana Po, Melle, Oncino, Ostana, Paesana, Pagno, Piasco, Pontechianale, Revello, Riffredo, Rossana, Ruffia, Saluzzo, Sampeyre, Sanfront, Scarnafigi, Torre San Giorgio, Valmala, Venasca, Verzuolo (4 133), Villanova Solaro, Villanovetta. | 58                                                                                                             | 103 002                 | 1 776 | 116 e 117                                                                                                                             | ..           | 7            | 6              | 9                | 13               | 7                | 10               | 2                | 2                | 1                 | ..                 | 1            | .. |
|                               | Torino                                                     | Barge (78), Caramagna Piemonte, Casalgrasso, Cavallerloone, Cavallermaggiore, Faule, Marene, Monasterolo di Savigliano, Moretta, Murello, Polonghera, Racconigi, Savigliano (15 898), Verzuolo (71).                                                                                                                                                                                                                                  | 18                                                                                                             | 46 207                  | 2 567 | 118 e 119                                                                                                                             | ..           | ..           | 1              | ..               | 3                | 3                | 6                | 3                | 1                | 1                 | ..                 | ..           | .. |
| FERRARA                       |                                                            |                                                                                                                                                                                                                                                                                                                                                                                                                                       | 117                                                                                                            | 217 880                 | 1 862 | 120 a 125                                                                                                                             | 1            | 4            | 20             | 21               | 17               | 14               | 21               | 8                | 1                | 10                | ..                 | ..           | .. |
|                               | Cervia                                                     | Ostellato (2 439), Jolanda di Savoia (273)                                                                                                                                                                                                                                                                                                                                                                                            | 3                                                                                                              | 2 439                   | 813   | 120 e 121                                                                                                                             | ..           | 1            | ..             | 1                | ..               | 1                | ..               | ..               | ..               | ..                | ..                 | ..           | .. |
|                               | Comacchio                                                  | Ostellato (3 285), Jolanda di Savoia (31)                                                                                                                                                                                                                                                                                                                                                                                             | 4                                                                                                              | 3 285                   | 821   | 122                                                                                                                                   | ..           | 1            | 1              | ..               | 2                | ..               | ..               | ..               | ..               | ..                | ..                 | ..           | .. |
|                               | Ferrara                                                    | Argenta (7 255), Bondeno, Copparo (14 924), Ferrara, Formignana, Jolanda di Savoia (2 611), Portomaggiore (9 914), Ro, Vigarano Mainarda.                                                                                                                                                                                                                                                                                             | 89                                                                                                             | 168 072                 | 1 888 | 123                                                                                                                                   | 1            | 2            | 16             | 18               | 12               | 10               | 15               | 5                | 1                | 9                 | ..                 | ..           | .. |
|                               | Ravenna                                                    | Argenta (15 005), Berra, Copparo (5 333), Jolanda di Savoia (753), Ostellato (1 582), Portomaggiore (11 200).                                                                                                                                                                                                                                                                                                                         | 21                                                                                                             | 44 084                  | 2 099 | 124 e 125                                                                                                                             | ..           | ..           | 3              | 2                | 3                | 3                | 6                | 3                | ..               | 1                 | ..                 | ..           | .. |
| CENTO                         |                                                            |                                                                                                                                                                                                                                                                                                                                                                                                                                       | 15                                                                                                             | 37 507                  | 2 500 | 126 a 129                                                                                                                             | ..           | ..           | ..             | ..               | 6                | 1                | 4                | 1                | 2                | 1                 | ..                 | ..           | .. |
|                               | Bologna                                                    | Tutti i comuni del circondario di Cento, meno: Poggio Renatico (167).                                                                                                                                                                                                                                                                                                                                                                 | 15                                                                                                             | 37 507                  | 2 500 | 126 a 128                                                                                                                             | ..           | ..           | ..             | ..               | 6                | 1                | 4                | 1                | 2                | 1                 | ..                 | ..           | .. |
|                               | Ferrara                                                    | Poggio Renatico (167)                                                                                                                                                                                                                                                                                                                                                                                                                 | 0                                                                                                              | 0                       | ..    | 129                                                                                                                                   | ..           | ..           | ..             | ..               | ..               | ..               | ..               | ..               | ..               | ..                | ..                 | ..           | .. |
| COMACCHIO                     |                                                            |                                                                                                                                                                                                                                                                                                                                                                                                                                       | 16                                                                                                             | 52 873                  | 3 305 | 130 a 132                                                                                                                             | ..           | 1            | ..             | 1                | 5                | ..               | 3                | ..               | 3                | 1                 | 2                  | ..           | .. |
|                               | Cervia                                                     | Massa Fiscaglia, Migliarino (5 574)                                                                                                                                                                                                                                                                                                                                                                                                   | 5                                                                                                              | 11 965                  | 2 393 | 130 e 131                                                                                                                             | ..           | ..           | 1              | 2                | ..               | 1                | ..               | ..               | 1                | ..                | ..                 | ..           | .. |
|                               | Comacchio                                                  | Codigoro, Comacchio, Lago Santo, Mesola                                                                                                                                                                                                                                                                                                                                                                                               | 10                                                                                                             | 37 964                  | 3 796 | 132                                                                                                                                   | ..           | 1            | ..             | ..               | 3                | ..               | 1                | ..               | 3                | ..                | 2                  | ..           | .. |
|                               | Ferrara                                                    | Migliarino (2 944)                                                                                                                                                                                                                                                                                                                                                                                                                    | 1                                                                                                              | 2 944                   | 2 944 | ..                                                                                                                                    | ..           | ..           | ..             | ..               | ..               | ..               | 1                | ..               | ..               | ..                | ..                 | ..           | .. |

Segue TAVOLA XII\*. — POPOLAZIONE PRESENTE DELLE DIOCESI (O ABAZIE O PRELATURE NULLIUS DIOECESIOS) E DELLE PARROCCHIE.

A. — Nei circondarii o distretti.

| CIRCONDARIO<br>o<br>DISTRETTO | DIOCESI<br>(o abazia<br>o prelatura<br>nullius dioeceseos) | COMUNI<br>totalmente o in parte compresi nella diocesi<br>(o abazia, ecc.)<br><br><i>(Quando un comune spetta ad una diocesi limitatamente ad una parte del suo territorio, la popolazione presente di questa parte è indicata entro parentesi di seguito al nome del comune)</i>                                                                                                                                                                                                                                                                               | PARROCCHIE<br>appartenenti alla diocesi<br>(o abazia, ecc.)<br>e aventi sede<br>nel<br>circondario o distretto |                         |       | NUMERO DELLE PARROCCHIE<br>che appartengono alla diocesi, hanno sede nella provincia<br>e comprendono nelle rispettive circoscrizioni |     |     |    |    |    |    |    |    |    |    |    |    |    |
|-------------------------------|------------------------------------------------------------|-----------------------------------------------------------------------------------------------------------------------------------------------------------------------------------------------------------------------------------------------------------------------------------------------------------------------------------------------------------------------------------------------------------------------------------------------------------------------------------------------------------------------------------------------------------------|----------------------------------------------------------------------------------------------------------------|-------------------------|-------|---------------------------------------------------------------------------------------------------------------------------------------|-----|-----|----|----|----|----|----|----|----|----|----|----|----|
|                               |                                                            |                                                                                                                                                                                                                                                                                                                                                                                                                                                                                                                                                                 | Numero                                                                                                         | Popolazione<br>presente |       | 133 a 169                                                                                                                             | 154 | 196 | 95 | 85 | 68 | 35 | 32 | 14 | 6  | 7  | 4  | 4  | 3  |
|                               |                                                            |                                                                                                                                                                                                                                                                                                                                                                                                                                                                                                                                                                 |                                                                                                                | com-<br>plessiva<br>(*) | media |                                                                                                                                       |     |     |    |    |    |    |    |    |    |    |    |    |    |
| FIRENZE . . . . .             |                                                            |                                                                                                                                                                                                                                                                                                                                                                                                                                                                                                                                                                 | 676                                                                                                            | 669 300                 | 990   | 133 a 169                                                                                                                             | 154 | 196 | 95 | 85 | 68 | 35 | 32 | 14 | 6  | 7  | 4  | 4  | 3  |
|                               | Arezzo . . . . .                                           | Figline Valdarno (66) . . . . .                                                                                                                                                                                                                                                                                                                                                                                                                                                                                                                                 | 0                                                                                                              | 0                       | ..    | 133                                                                                                                                   | ..  | ..  | .. | .. | .. | .. | .. | .. | .. | .. | .. | .. | .. |
|                               | Colle di Val d'Elsa . . . . .                              | Barberino di Val d'Elsa (102) . . . . .                                                                                                                                                                                                                                                                                                                                                                                                                                                                                                                         | 0                                                                                                              | 0                       | ..    | 134 a 136                                                                                                                             | ..  | ..  | .. | .. | .. | .. | .. | .. | .. | .. | .. | .. | .. |
|                               | Faenza . . . . .                                           | Marradi (11) . . . . .                                                                                                                                                                                                                                                                                                                                                                                                                                                                                                                                          | 0                                                                                                              | 0                       | ..    | 137 e 138                                                                                                                             | ..  | ..  | .. | .. | .. | .. | .. | .. | .. | .. | .. | .. | .. |
|                               | Fiesole . . . . .                                          | Casellina e Torri (839), Dicomano (1 615), Fiesole (7 821), Figline Valdarno (11 969), Firenze (1 322), Greve (13 184), Incisa in Val d'Arno, Londa, Pelago, Pontassieve (2 444), Reggello, Rignano sull'Arno (5 869), San Casciano in Val di Pesa (42), San Gondenzo, Tavernelle in Val di Pesa (82), Veglia (257).                                                                                                                                                                                                                                            | 157                                                                                                            | 81 859                  | 521   | 139 a 144                                                                                                                             | 48  | 58  | 24 | 10 | 10 | 4  | 1  | .. | 1  | 1  | .. | .. | .. |
|                               | Firenze . . . . .                                          | Bagno a Ripoli, Barberino di Mugello, Barberino di Val d'Elsa (5 713), Borgo San Lorenzo, Brozzi, Calenzano, Campi Bisenzio, Casellina e Torri (18 707), Dicomano (3 887), Fiesole (2 613), Firenze (231 538), Firenzuola, Galluzzo, Greve (1 057), Lastra a Signa, Marradi (69), Montespertoli, Palazzuolo (4 142), Pontassieve (11 448), Prato in Toscana (3 973), Rignano sull'Arno (499), San Casciano in Val di Pesa (14 949), San Piero a Sieve, Scarperia, Sesto Fiorentino, Signa, Tavernelle in Val di Pesa (6 268), Vaglia (3 835), Vicchio (11 970). | 438                                                                                                            | 498 729                 | 1 139 | 145 a 159                                                                                                                             | 93  | 128 | 57 | 38 | 47 | 20 | 24 | 9  | 5  | 6  | 4  | 4  | 3  |
|                               | Imola . . . . .                                            | Palazzuolo (101) . . . . .                                                                                                                                                                                                                                                                                                                                                                                                                                                                                                                                      | 0                                                                                                              | 0                       | ..    | 160                                                                                                                                   | ..  | ..  | .. | .. | .. | .. | .. | .. | .. | .. | .. | .. | .. |
|                               | Modigliana . . . . .                                       | Marradi (9 096), Vicchio (12) . . . . .                                                                                                                                                                                                                                                                                                                                                                                                                                                                                                                         | 18                                                                                                             | 8 832                   | 491   | 161 a 163                                                                                                                             | 6   | 7   | 3  | 1  | .. | .. | 1  | .. | .. | .. | .. | .. | .. |
|                               | Pistoia e Prato . . . . .                                  | Cantagallo, Carmignano, Montemurlo, Prato in Toscana (52 736), Vernio . . . . .                                                                                                                                                                                                                                                                                                                                                                                                                                                                                 | 63                                                                                                             | 79 880                  | 1 268 | 164 a 169                                                                                                                             | 7   | 3   | 11 | 9  | 11 | 11 | 7  | 4  | .. | .. | .. | .. | .. |
| PISTOIA . . . . .             |                                                            |                                                                                                                                                                                                                                                                                                                                                                                                                                                                                                                                                                 | 130                                                                                                            | 134 877                 | 1 038 | 170 a 174                                                                                                                             | 11  | 17  | 23 | 24 | 34 | 10 | 6  | 2  | 3  | .. | .. | .. | .. |
|                               | Pistoia e Prato . . . . .                                  | Tutti i comuni del circondario di Pistoia, meno: Larciano . . . . .                                                                                                                                                                                                                                                                                                                                                                                                                                                                                             | 126                                                                                                            | 129 789                 | 1 030 | 170 a 174                                                                                                                             | 11  | 17  | 23 | 23 | 32 | 9  | 6  | 2  | 3  | .. | .. | .. | .. |
|                               | San Miniato . . . . .                                      | Larciano . . . . .                                                                                                                                                                                                                                                                                                                                                                                                                                                                                                                                              | 4                                                                                                              | 5 088                   | 1 272 | ..                                                                                                                                    | ..  | ..  | .. | 1  | 2  | 1  | .. | .. | .. | .. | .. | .. | .. |
| ROCCA SAN CASCIANO . . . . .  |                                                            |                                                                                                                                                                                                                                                                                                                                                                                                                                                                                                                                                                 | 125                                                                                                            | 57 279                  | 458   | 175 a 201                                                                                                                             | 56  | 41  | 10 | 5  | 5  | 1  | 6  | 1  | .. | .. | .. | .. | .. |
|                               | Bertinoro . . . . .                                        | Galeata (276) . . . . .                                                                                                                                                                                                                                                                                                                                                                                                                                                                                                                                         | 0                                                                                                              | 0                       | ..    | 175 a 180                                                                                                                             | ..  | ..  | .. | .. | .. | .. | .. | .. | .. | .. | .. | .. | .. |
|                               | Borgo San Sepolcro . . . . .                               | Bagno di Romagna (9 022), Galeata (1 717), Premilcuore (1 213), Santa Sofia, Verghereto (823).                                                                                                                                                                                                                                                                                                                                                                                                                                                                  | 40                                                                                                             | 17 543                  | 439   | 181 a 185                                                                                                                             | 16  | 14  | 5  | 2  | 1  | 1  | 1  | .. | .. | .. | .. | .. | .. |
|                               | Faenza . . . . .                                           | Dovadola (4), Modigliana (5), Terra del Sole e Castrocaro (61) . . . . .                                                                                                                                                                                                                                                                                                                                                                                                                                                                                        | 0                                                                                                              | 0                       | ..    | 186 a 188                                                                                                                             | ..  | ..  | .. | .. | .. | .. | .. | .. | .. | .. | .. | .. | .. |
|                               | Forlì . . . . .                                            | Terra del Sole e Castrocaro (64) . . . . .                                                                                                                                                                                                                                                                                                                                                                                                                                                                                                                      | 0                                                                                                              | 0                       | ..    | 189 e 190                                                                                                                             | ..  | ..  | .. | .. | .. | .. | .. | .. | .. | .. | .. | .. | .. |
|                               | Modigliana . . . . .                                       | Dovadola (3 577), Galeata (3 015), Modigliana (9 074), Portico e San Benedetto, Premilcuore (2 538), Rocca San Casciano, Terra del Sole e Castrocaro (4 517), Tredozio . . . . .                                                                                                                                                                                                                                                                                                                                                                                | 68                                                                                                             | 34 930                  | 514   | 191 a 197                                                                                                                             | 30  | 22  | 4  | 2  | 4  | .. | 5  | 1  | .. | .. | .. | .. | .. |
|                               | Sarsina . . . . .                                          | Bagno di Romagna (610), Sorbano, Verghereto (2 796).                                                                                                                                                                                                                                                                                                                                                                                                                                                                                                            | 17                                                                                                             | 4 806                   | 283   | 198 a 201                                                                                                                             | 10  | 5   | 1  | 1  | .. | .. | .. | .. | .. | .. | .. | .. | .. |
| SAN MINIATO . . . . .         |                                                            |                                                                                                                                                                                                                                                                                                                                                                                                                                                                                                                                                                 | 141                                                                                                            | 137 132                 | 973   | 202 a 221                                                                                                                             | 12  | 40  | 32 | 19 | 17 | 8  | 5  | 3  | 2  | 2  | 1  | .. | .. |
|                               | Colle di Val d'Elsa . . . . .                              | Montaione (35) . . . . .                                                                                                                                                                                                                                                                                                                                                                                                                                                                                                                                        | 0                                                                                                              | 0                       | ..    | 202                                                                                                                                   | ..  | ..  | .. | .. | .. | .. | .. | .. | .. | .. | .. | .. | .. |
|                               | Firenze . . . . .                                          | Castelfiorentino (7 330), Certaldo, Empoli (19 111), Montelupo Fiorentino, Vinci (2 039).                                                                                                                                                                                                                                                                                                                                                                                                                                                                       | 44                                                                                                             | 45 017                  | 1 023 | 203 a 212                                                                                                                             | 4   | 14  | 8  | 9  | 4  | .. | 2  | 1  | .. | 1  | 1  | .. | .. |
|                               | Pistoia e Prato . . . . .                                  | Capraia e Limite, Vinci (6 147) . . . . .                                                                                                                                                                                                                                                                                                                                                                                                                                                                                                                       | 12                                                                                                             | 9 275                   | 773   | 213 a 215                                                                                                                             | 2   | 3   | 3  | .. | 2  | 2  | .. | .. | .. | .. | .. | .. | .. |
|                               | San Miniato . . . . .                                      | Castelfiorentino (5), Castelfranco di Sotto, Cerreto Guidi, Empoli (2 455), Fucecchio, Montaione (534), Montopoli in Val d'Arno, San Miniato (20 506), Santa Croce sull'Arno, Santa Maria a Monte, Vinci (1 252).                                                                                                                                                                                                                                                                                                                                               | 63                                                                                                             | 68 713                  | 1 091 | 216 e 218                                                                                                                             | 4   | 13  | 17 | 8  | 8  | 6  | 2  | 2  | 2  | 1  | .. | .. | .. |
|                               | Volterra . . . . .                                         | Castelfiorentino (3 858), Montaione (10 221), San Miniato (36).                                                                                                                                                                                                                                                                                                                                                                                                                                                                                                 | 22                                                                                                             | 14 127                  | 642   | 219 a 221                                                                                                                             | 2   | 10  | 4  | 2  | 3  | .. | 1  | .. | .. | .. | .. | .. | .. |

Segue TAVOLA XII\*. — POPOLAZIONE PRESENTE DELLE DIOCESI (O ABAZIE O PRELATURE NULLIUS DIOECESIOS) E DELLE PARROCCHIE.

A. — Nei circondarii o distretti.

| CIRCONDARIO<br>o<br>DISTRETTO | DIOCESI<br>(o abazia<br>o prelatura<br>nullius dioeceseos) | COMUNI<br>totalmente o in parte compresi nella diocesi<br>(o abazia, ecc.)<br><br><i>(Quando un comune spetta ad una diocesi limitatamente ad una parte del suo territorio, la popolazione presente di questa parte è indicata entro parentesi di seguito al nome del comune)</i> | PARROCCHIE<br>appartenenti alla diocesi<br>(o abazia, ecc.)<br>e aventi sede<br>nel<br>circondario o distretto |                         | NUMERO DELLE PARROCCHIE<br>che appartengono alla diocesi, hanno sede nella provincia<br>e comprendono nelle rispettive circoscrizioni | abitanti   |              |              |                |                  |                  |                  |                  |                  |                  |                   |                    |              |       |
|-------------------------------|------------------------------------------------------------|-----------------------------------------------------------------------------------------------------------------------------------------------------------------------------------------------------------------------------------------------------------------------------------|----------------------------------------------------------------------------------------------------------------|-------------------------|---------------------------------------------------------------------------------------------------------------------------------------|------------|--------------|--------------|----------------|------------------|------------------|------------------|------------------|------------------|------------------|-------------------|--------------------|--------------|-------|
|                               |                                                            |                                                                                                                                                                                                                                                                                   | Numero                                                                                                         | Popolazione<br>presente |                                                                                                                                       | fino a 250 | da 251 a 500 | da 501 a 750 | da 751 a 1 000 | da 1 001 a 1 500 | da 1 501 a 2 000 | da 2 001 a 3 000 | da 3 001 a 4 000 | da 4 001 a 5 000 | da 5 001 a 7 500 | da 7 501 a 10 000 | da 10 001 a 15 000 | oltre 15 000 |       |
|                               |                                                            |                                                                                                                                                                                                                                                                                   |                                                                                                                | com-<br>plessiva<br>(*) |                                                                                                                                       |            |              |              |                |                  |                  |                  |                  |                  |                  |                   |                    |              | media |
| FOGGIA . . . . .              |                                                            |                                                                                                                                                                                                                                                                                   | 35                                                                                                             | 242 968                 | 6 942                                                                                                                                 | ..         | ..           | ..           | 1              | ..               | 4                | 1                | 5                | 3                | 2                | 3                 | 6                  | 7            | 3     |
|                               | Ariano . . . . .                                           | Roseto Valfortore . . . . .                                                                                                                                                                                                                                                       | 1                                                                                                              | 4 505                   | 4 505                                                                                                                                 | ..         | ..           | ..           | ..             | ..               | ..               | ..               | ..               | 1                | ..               | ..                | ..                 | ..           | ..    |
|                               | Ascoli Satriano e Cerignola . . . . .                      | Cerignola, Orta Nova, Stornara, Stornarella . . . . .                                                                                                                                                                                                                             | 9                                                                                                              | 55 734                  | 6 193                                                                                                                                 | ..         | ..           | ..           | ..             | 2                | ..               | 2                | ..               | ..               | 1                | 2                 | 2                  | ..           | ..    |
|                               | Foggia . . . . .                                           | Foggia . . . . .                                                                                                                                                                                                                                                                  | 6                                                                                                              | 76 680                  | 12 780                                                                                                                                | ..         | ..           | ..           | ..             | ..               | ..               | ..               | ..               | ..               | ..               | 2                 | 1                  | 3            | ..    |
|                               | Lucera . . . . .                                           | Alberona, Lucera, Motta Montecorvino, Volturara Appula, Volturino . . . . .                                                                                                                                                                                                       | 8                                                                                                              | 27 384                  | 3 423                                                                                                                                 | ..         | ..           | ..           | ..             | 2                | 1                | 3                | 1                | ..               | ..               | ..                | ..                 | 1            | ..    |
|                               | Manfredonia e Vieste . . . . .                             | Manfredonia, Monte Sant'Angelo, Vieste . . . . .                                                                                                                                                                                                                                  | 7                                                                                                              | 45 652                  | 6 522                                                                                                                                 | ..         | ..           | 1            | ..             | ..               | ..               | 2                | ..               | 1                | 1                | 2                 | ..                 | ..           | ..    |
|                               | Trani, Nazareth, Barletta e Bisceglie . . . . .            | Margherita di Savoia, San Ferdinando di Puglia, Trinitapoli . . . . .                                                                                                                                                                                                             | 3                                                                                                              | 28 815                  | 9 695                                                                                                                                 | ..         | ..           | ..           | ..             | ..               | ..               | ..               | ..               | 1                | 1                | 1                 | ..                 | ..           | ..    |
|                               | Troja . . . . .                                            | Biccari . . . . .                                                                                                                                                                                                                                                                 | 1                                                                                                              | 4 198                   | 4 198                                                                                                                                 | ..         | ..           | ..           | ..             | ..               | ..               | ..               | 1                | ..               | ..               | ..                | ..                 | ..           | ..    |
| BOVINO . . . . .              |                                                            |                                                                                                                                                                                                                                                                                   | 17                                                                                                             | 56 371                  | 3 316                                                                                                                                 | ..         | ..           | ..           | 2              | 1                | 3                | 1                | 3                | 2                | 1                | 2                 | 2                  | ..           | ..    |
|                               | Ascoli Satriano e Cerignola . . . . .                      | Ascoli Satriano, Candela . . . . .                                                                                                                                                                                                                                                | 2                                                                                                              | 16 758                  | 8 379                                                                                                                                 | ..         | ..           | ..           | ..             | ..               | ..               | ..               | ..               | ..               | ..               | 2                 | ..                 | ..           | ..    |
|                               | Bovino . . . . .                                           | Bovino, Castelluccio de' Sauri, Deliceto, Panni, Sant'Agata di Puglia . . . . .                                                                                                                                                                                                   | 8                                                                                                              | 25 902                  | 3 238                                                                                                                                 | ..         | ..           | 1            | ..             | 2                | ..               | 1                | 1                | 1                | 2                | ..                | ..                 | ..           | ..    |
|                               | Troja . . . . .                                            | Castelluccio Valmaggiore, Celle di San Vito, Faeto, Troia . . . . .                                                                                                                                                                                                               | 7                                                                                                              | 13 711                  | 1 959                                                                                                                                 | ..         | ..           | 1            | 1              | 1                | 1                | 2                | 1                | ..               | ..               | ..                | ..                 | ..           | ..    |
| SAN SEVERO . . . . .          |                                                            |                                                                                                                                                                                                                                                                                   | 34                                                                                                             | 167 681                 | 4 932                                                                                                                                 | ..         | ..           | 1            | ..             | 2                | 7                | 5                | 7                | 5                | 4                | 3                 | ..                 | ..           | ..    |
|                               | Benevento . . . . .                                        | Casalnuovo Monterotaro, Lesina, Poggio Imperiale . . . . .                                                                                                                                                                                                                        | 3                                                                                                              | 10 122                  | 3 374                                                                                                                                 | ..         | ..           | ..           | ..             | ..               | 2                | ..               | 1                | ..               | ..               | ..                | ..                 | ..           | ..    |
|                               | Foggia . . . . .                                           | San Marco in Lamis . . . . .                                                                                                                                                                                                                                                      | 3                                                                                                              | 17 339                  | 5 780                                                                                                                                 | ..         | ..           | ..           | ..             | ..               | ..               | ..               | 1                | 2                | ..               | ..                | ..                 | ..           | ..    |
|                               | Larino . . . . .                                           | Chieuti, Serracapriola, Isole di Tremiti (1) . . . . .                                                                                                                                                                                                                            | 4                                                                                                              | 9 222                   | 2 306                                                                                                                                 | ..         | ..           | 1            | ..             | 1                | 1                | ..               | 1                | ..               | ..               | ..                | ..                 | ..           | ..    |
|                               | Lucera . . . . .                                           | Apricena, Carlantino, Casalvecchio di Puglia, Castelnuovo della Daunia, Celenza Valfortore, Pietramontecorvino, San Marco la Catola, Sanicandro Garganico . . . . .                                                                                                               | 8                                                                                                              | 37 068                  | 4 634                                                                                                                                 | ..         | ..           | ..           | ..             | 1                | 1                | 4                | ..               | ..               | 1                | 1                 | ..                 | ..           | ..    |
|                               | Manfredonia e Vieste . . . . .                             | Cagnano Varano, Carpino, Ischitella, Peschici, Rignano Garganico, Rodi Garganico, San Giovanni Rotondo, Vico del Gargano . . . . .                                                                                                                                                | 9                                                                                                              | 44 631                  | 4 959                                                                                                                                 | ..         | ..           | ..           | ..             | ..               | 2                | 1                | 3                | 2                | ..               | 1                 | ..                 | ..           | ..    |
|                               | San Severo . . . . .                                       | San Paolo di Civitate, San Severo, Torre Maggiore . . . . .                                                                                                                                                                                                                       | 7                                                                                                              | 49 299                  | 7 043                                                                                                                                 | ..         | ..           | ..           | ..             | ..               | 1                | ..               | 1                | 1                | 3                | 1                 | ..                 | ..           | ..    |
| FORLÌ . . . . .               |                                                            |                                                                                                                                                                                                                                                                                   | 121                                                                                                            | 85 932                  | 711                                                                                                                                   | 222 a 248  | 16           | 58           | 15             | 8                | 9                | 6                | 8                | 1                | ..               | ..                | ..                 | ..           | ..    |
|                               | Bertinoro . . . . .                                        | Bertinoro (7 011), Civitella di Romagna (5 728), Fiumana (75), Forlì (2 990), Forlimpopoli, Meldola (1 636), Mortano (741), Predappio (3 801), Teodorano (2 868) . . . . .                                                                                                        | 56                                                                                                             | 30 887                  | 552                                                                                                                                   | 222 a 227  | 4            | 36           | 7              | 2                | 4                | 1                | 2                | ..               | ..               | ..                | ..                 | ..           | ..    |
|                               | Borgo San Sepolcro . . . . .                               | Civitella di Romagna (159), Mortano (1 119) . . . . .                                                                                                                                                                                                                             | 1                                                                                                              | 884                     | 884                                                                                                                                   | 228 a 232  | ..           | ..           | 1              | ..               | ..               | ..               | ..               | ..               | ..               | ..                | ..                 | ..           | ..    |
|                               | Cesena . . . . .                                           | Bertinoro (742), Teodorano (498) . . . . .                                                                                                                                                                                                                                        | 2                                                                                                              | 1 240                   | 620                                                                                                                                   | ..         | ..           | 1            | 1              | ..               | ..               | ..               | ..               | ..               | ..               | ..                | ..                 | ..           | ..    |
|                               | Forlì . . . . .                                            | Fiumana (1 314), Forlì (41 861), Meldola (5 238), Predappio (487) . . . . .                                                                                                                                                                                                       | 52                                                                                                             | 49 446                  | 951                                                                                                                                   | 233 a 237  | 8            | 18           | 4              | 5                | 5                | 5                | 6                | 1                | ..               | ..                | ..                 | ..           | ..    |
|                               | Modigliana . . . . .                                       | Fiumana (21), Forlì (53), Predappio (129) . . . . .                                                                                                                                                                                                                               | 0                                                                                                              | 0                       | ..                                                                                                                                    | 238 a 242  | ..           | ..           | ..             | ..               | ..               | ..               | ..               | ..               | ..               | ..                | ..                 | ..           | ..    |
|                               | Ravenna . . . . .                                          | Bertinoro (333), Forlì (1 090) . . . . .                                                                                                                                                                                                                                          | 3                                                                                                              | 1 623                   | 541                                                                                                                                   | 243 e 244  | ..           | 1            | 2              | ..               | ..               | ..               | ..               | ..               | ..               | ..                | ..                 | ..           | ..    |
|                               | Sarsina . . . . .                                          | Civitella di Romagna (829), Mortano (545), Teodorano (362) . . . . .                                                                                                                                                                                                              | 7                                                                                                              | 1 902                   | 272                                                                                                                                   | 245 a 248  | 4            | 2            | 1              | ..               | ..               | ..               | ..               | ..               | ..               | ..                | ..                 | ..           | ..    |

(1) Non erette a comune né dipendenti da alcun comune.

Segue TAVOLA XII\*. — POPOLAZIONE PRESENTE DELLE DIOCESI (O ABAZIE O PRELATURE NULLIUS DIOECESEOS) E DELLE PARROCCHIE.

A. — Nei circondarii o distretti.

| CIRCONDARIO<br>o<br>DISTRETTO | DIOCESI<br>(o abazia<br>o prelatura<br><i>nullius dioeceseos</i> ) | COMUNI<br>totalmente o in parte compresi nella diocesi<br>(o abazia, ecc.)<br><br><i>(Quando un comune spetti ad una diocesi limitatamente ad una parte del suo territorio, la popolazione presente di questa parte è indicata entro parentesi di seguito al nome del comune)</i>                                                                                                                   | PARROCCHIE<br>appartenenti alla diocesi<br>(o abazia, ecc.)<br>e aventi sede<br>nel<br>circondario o distretto |                         | NUMERO DELLE PARROCCHIE<br>che appartengono alla diocesi, hanno sede nella provincia<br>e comprendono nelle rispettive circoscrizioni | abitanti   |              |              |                |                  |                  |                  |                  |                  |                  |                   |                    |              |       |
|-------------------------------|--------------------------------------------------------------------|-----------------------------------------------------------------------------------------------------------------------------------------------------------------------------------------------------------------------------------------------------------------------------------------------------------------------------------------------------------------------------------------------------|----------------------------------------------------------------------------------------------------------------|-------------------------|---------------------------------------------------------------------------------------------------------------------------------------|------------|--------------|--------------|----------------|------------------|------------------|------------------|------------------|------------------|------------------|-------------------|--------------------|--------------|-------|
|                               |                                                                    |                                                                                                                                                                                                                                                                                                                                                                                                     | Numero                                                                                                         | Popolazione<br>presente |                                                                                                                                       | fino a 250 | da 251 a 500 | da 501 a 750 | da 751 a 1 000 | da 1 001 a 1 500 | da 1 501 a 2 000 | da 2 001 a 3 000 | da 3 001 a 4 000 | da 4 001 a 5 000 | da 5 001 a 7 500 | da 7 501 a 10 000 | da 10 001 a 15 000 | oltre 15 000 |       |
|                               |                                                                    |                                                                                                                                                                                                                                                                                                                                                                                                     |                                                                                                                | com-<br>plessiva<br>(*) |                                                                                                                                       |            |              |              |                |                  |                  |                  |                  |                  |                  |                   |                    |              | media |
| CESENA.                       |                                                                    |                                                                                                                                                                                                                                                                                                                                                                                                     | 251                                                                                                            | 102 919                 | 823                                                                                                                                   | 249 a 252  | 14           | 46           | 20             | 12               | 17               | 6                | 7                | 1                | 1                | 1                 | ..                 | ..           | ..    |
|                               | Bertinoro                                                          | Cesena (1 914).                                                                                                                                                                                                                                                                                                                                                                                     | 7                                                                                                              | 1 914                   | 273                                                                                                                                   | ..         | 3            | 3            | 1              | ..               | ..               | ..               | ..               | ..               | ..               | ..                | ..                 | ..           | ..    |
|                               | Cesena                                                             | Cesena (43 685), Cesenatico, Gambettola, Gatteo (3 285), Longiano (3 748), Mercato Saraceno (450), Montiano, Roncofreddo (1994), Roversano.                                                                                                                                                                                                                                                         | 57                                                                                                             | 68 482                  | 1 201                                                                                                                                 | ..         | 2            | 13           | 7              | 9                | 13               | 4                | 6                | 1                | 1                | 1                 | ..                 | ..           | ..    |
|                               | Montefeltro                                                        | Mercato Saraceno (570), Sogliano al Rubicone (4 480).                                                                                                                                                                                                                                                                                                                                               | 13                                                                                                             | 5 050                   | 388                                                                                                                                   | ..         | 3            | 6            | 4              | ..               | ..               | ..               | ..               | ..               | ..               | ..                | ..                 | ..           | ..    |
|                               | Rimini                                                             | Borghi, Gatteo (165), Longiano (314), Roncofreddo (2 831), San Mauro di Romagna (671), Savignano di Romagna, Sogliano al Rubicone (1 804).                                                                                                                                                                                                                                                          | 18                                                                                                             | 13 165                  | 731                                                                                                                                   | 249        | 2            | 7            | 2              | 2                | 3                | 2                | ..               | ..               | ..               | ..                | ..                 | ..           | ..    |
|                               | Sarsina                                                            | Mercato Saraceno (6 716), San Mauro di Romagna (2 290), Sarsina, Sogliano al Rubicone (1 215).                                                                                                                                                                                                                                                                                                      | 30                                                                                                             | 14 308                  | 477                                                                                                                                   | 250 a 252  | 4            | 17           | 6              | 1                | 1                | ..               | 1                | ..               | ..               | ..                | ..                 | ..           | ..    |
| RIMINI                        |                                                                    |                                                                                                                                                                                                                                                                                                                                                                                                     | 95                                                                                                             | 112 966                 | 1 189                                                                                                                                 | 253 a 258  | 2            | 16           | 21             | 15               | 16               | 7                | 16               | 1                | 1                | ..                | ..                 | ..           | ..    |
|                               | Montefeltro                                                        | Verucchio (139)                                                                                                                                                                                                                                                                                                                                                                                     | 0                                                                                                              | 0                       | ..                                                                                                                                    | 253        | ..           | ..           | ..             | ..               | ..               | ..               | ..               | ..               | ..               | ..                | ..                 | ..           | ..    |
|                               | Pesaro                                                             | Saludecio (51).                                                                                                                                                                                                                                                                                                                                                                                     | 0                                                                                                              | 0                       | ..                                                                                                                                    | 254        | ..           | ..           | ..             | ..               | ..               | ..               | ..               | ..               | ..               | ..                | ..                 | ..           | ..    |
|                               | Rimini                                                             | Tutti i comuni del circondario di Rimini, meno: Saludecio (51), Verucchio (139).                                                                                                                                                                                                                                                                                                                    | 95                                                                                                             | 112 966                 | 1 189                                                                                                                                 | 255 a 258  | 2            | 16           | 21             | 15               | 16               | 7                | 16               | 1                | 1                | ..                | ..                 | ..           | ..    |
| GENOVA                        |                                                                    |                                                                                                                                                                                                                                                                                                                                                                                                     | 197                                                                                                            | 577 449                 | 2 931                                                                                                                                 | ..         | 19           | 23           | 23             | 22               | 20               | 13               | 18               | 13               | 11               | 13                | 8                  | 9            | 5     |
|                               | Acqui                                                              | Campo Ligure, Masone, Rossiglione                                                                                                                                                                                                                                                                                                                                                                   | 4                                                                                                              | 12 836                  | 3 209                                                                                                                                 | ..         | ..           | ..           | ..             | ..               | ..               | 1                | 1                | 1                | 1                | ..                | ..                 | ..           | ..    |
|                               | Genova                                                             | Tutti i comuni del circondario di Genova, meno: Busalla (1 164), Campoligure, Casella, Crocefieschi, Isola del Cantone (1 497), Masone, Montebruno, Propata, Ronco Scrivia (202), Rossiglione, Savignone (1 368), Torriglia, Valbrevenna (606).                                                                                                                                                     | 176                                                                                                            | 551 099                 | 3 131                                                                                                                                 | ..         | 15           | 20           | 21             | 17               | 18               | 12               | 17               | 12               | 9                | 13                | 8                  | 9            | 5     |
|                               | Tortona                                                            | Busalla (1 164), Casella, Crocefieschi, Isola del Cantone (1 497), Montebruno, Propata, Ronco Scrivia (202), Savignone (1 368), Torriglia, Valbrevenna (606).                                                                                                                                                                                                                                       | 17                                                                                                             | 13 514                  | 795                                                                                                                                   | ..         | 4            | 3            | 2              | 5                | 2                | ..               | ..               | ..               | 1                | ..                | ..                 | ..           | ..    |
| ALBENGA                       |                                                                    |                                                                                                                                                                                                                                                                                                                                                                                                     | 88                                                                                                             | 57 073                  | 649                                                                                                                                   | ..         | 21           | 35           | 18             | 4                | 3                | 2                | 1                | 2                | 2                | ..                | ..                 | ..           | ..    |
|                               | Albenga                                                            | Tutti i comuni del circondario di Albenga, meno: Bardineto, Calice Ligure, Calizzano, Finalborgo (2 730), Finale Marina, Finale Pia, Massimino, Nasino, Orco Feglino, Rialto.                                                                                                                                                                                                                       | 68                                                                                                             | 41 023                  | 603                                                                                                                                   | ..         | 18           | 29           | 13             | 2                | 2                | 1                | ..               | 1                | 2                | ..                | ..                 | ..           | ..    |
|                               | Mondovi                                                            | Bardineto, Calizzano, Massimino, Nasino                                                                                                                                                                                                                                                                                                                                                             | 5                                                                                                              | 5 080                   | 1 016                                                                                                                                 | ..         | ..           | 2            | 1              | ..               | 1                | ..               | 1                | ..               | ..               | ..                | ..                 | ..           | ..    |
|                               | Savona e Noli                                                      | Calice Ligure, Finalborgo (2 730), Finale Marina, Finale Pia, Orco Feglino, Rialto.                                                                                                                                                                                                                                                                                                                 | 15                                                                                                             | 10 970                  | 731                                                                                                                                   | ..         | 3            | 4            | 4              | 2                | ..               | 1                | ..               | 1                | ..               | ..                | ..                 | ..           | ..    |
| CHIAVARI                      |                                                                    |                                                                                                                                                                                                                                                                                                                                                                                                     | 160                                                                                                            | 113 930                 | 712                                                                                                                                   | ..         | 39           | 49           | 35             | 13               | 10               | 4                | 5                | 2                | ..               | 2                 | 1                  | ..           | ..    |
|                               | Bobbio                                                             | Borzonasca (1 662), Santo Stefano d'Aveto                                                                                                                                                                                                                                                                                                                                                           | 14                                                                                                             | 7 255                   | 518                                                                                                                                   | ..         | 2            | 7            | 3              | ..               | 2                | ..               | ..               | ..               | ..               | ..                | ..                 | ..           | ..    |
|                               | Chiavari                                                           | Borzonasca (2 506), Carasco, Casarza Ligure (986), Castiglione Chiavarese, Chiavari, Cicagna, Cogorno, Coreglia Ligure, Favale di Malvaro, Lavagna (7 056), Lorcica, Lumarzo, Maissana (1 868), Mezzanego, Moconesi, Moneglia, Ne (2 637), Neirone, Orero, Portofino, Rapallo, San Colombano Certenoli, San Rufino, Santa Margherita Ligure, Sestri Levante (1 617), Varese Ligure (5 723), Zoagli. | 127                                                                                                            | 91 149                  | 718                                                                                                                                   | ..         | 32           | 35           | 31             | 12               | 7                | 2                | 4                | 1                | ..               | 2                 | 1                  | ..           | ..    |
|                               | Luni-Sarzana o Brugnato                                            | Casarza Ligure (1 254), Lavagna (280), Maissana (466), Ne (1 044), Sestri Levante (11 295), Varese Ligure (1 187).                                                                                                                                                                                                                                                                                  | 19                                                                                                             | 15 526                  | 817                                                                                                                                   | ..         | 5            | 7            | 1              | 1                | 1                | 2                | 1                | 1                | ..               | ..                | ..                 | ..           | ..    |

Segue TAVOLA XII\*. — POPOLAZIONE PRESENTE DELLE DIOCESI (O ABAZIE O PRELATURE NULLIUS DIOECESIOS) E DELLE PARROCCHIE.

A. — Nei circondari o distretti.

| CIRCONDARIO<br>o<br>DISTRETTO | DIOCESI<br>(o abazia<br>o prelatura<br>nullius dioeceseos) | COMUNI<br>totalmente o in parte compresi nella diocesi<br>(o abazia, ecc.)<br><br><i>(Quando un comune spetti ad una diocesi limitatamente ad una parte del suo territorio, la popolazione presente di questa parte è indicata entro parentesi di seguito al nome del comune)</i> | PARROCCHIE<br>appartenenti alla diocesi<br>(o abazia, ecc.)<br>e aventi sede<br>nel<br>circondario o distretto |                      | Numeri delle note, poste alla fine della tavola, i quali danno ragione di eventuali variazioni tra la popolazione segnata nella colonna (*) e il numero delle corrispondenti circoscrizioni amministrative | NUMERO DELLE PARROCCHIE<br>che appartengono alla diocesi, hanno sede nella provincia e comprendono nelle rispettive circoscrizioni |              |              |                |                  |                  |                  |                  |                  |                  |                   |                    |              |       |
|-------------------------------|------------------------------------------------------------|-----------------------------------------------------------------------------------------------------------------------------------------------------------------------------------------------------------------------------------------------------------------------------------|----------------------------------------------------------------------------------------------------------------|----------------------|------------------------------------------------------------------------------------------------------------------------------------------------------------------------------------------------------------|------------------------------------------------------------------------------------------------------------------------------------|--------------|--------------|----------------|------------------|------------------|------------------|------------------|------------------|------------------|-------------------|--------------------|--------------|-------|
|                               |                                                            |                                                                                                                                                                                                                                                                                   | Numero                                                                                                         | Popolazione presente |                                                                                                                                                                                                            | fino a 250                                                                                                                         | da 251 a 500 | da 501 a 750 | da 751 a 1 000 | da 1 001 a 1 500 | da 1 501 a 2 000 | da 2 001 a 3 000 | da 3 001 a 4 000 | da 4 001 a 5 000 | da 5 001 a 7 500 | da 7 501 a 10 000 | da 10 001 a 15 000 | oltre 15 000 |       |
|                               |                                                            |                                                                                                                                                                                                                                                                                   |                                                                                                                | complessiva (*)      |                                                                                                                                                                                                            |                                                                                                                                    |              |              |                |                  |                  |                  |                  |                  |                  |                   |                    |              | media |
| SAVONA . . . . .              |                                                            |                                                                                                                                                                                                                                                                                   | 83                                                                                                             | 131 273              | 1 582                                                                                                                                                                                                      | 259 e 260                                                                                                                          | 11           | 10           | 10             | 12               | 18               | 6                | 8                | 2                | 2                | 2                 | ..                 | 1            | 1     |
|                               | Acqui . . . . .                                            | Altare, Brovida, Cairo Montenotte, Carcare, Dego, Giusvalla, Martina Olba, Mioglia, Olba, Piana Crixia, Pontinvrea, Santa Giulia, Sassello, Tiglieto.                                                                                                                             | 23                                                                                                             | 26 558               | 1 155                                                                                                                                                                                                      | ..                                                                                                                                 | 4            | 3            | 4              | 1                | 6                | 1                | 3                | ..               | ..               | 1                 | ..                 | ..           | ..    |
|                               | Mondovi . . . . .                                          | Biestro, Bormida, Cengio, Cosseria, Mallare, Millesimo, Murialdo, Osiglia, Pallare, Plodio, Roccaviguale, Rocchetta Cengio.                                                                                                                                                       | 16                                                                                                             | 12 590               | 787                                                                                                                                                                                                        | 259 e 260                                                                                                                          | 2            | 3            | 2              | 3                | 5                | 1                | ..               | ..               | ..               | ..                | ..                 | ..           | ..    |
|                               | Savona e Noli . . . . .                                    | Albisola Marina, Albisola Superiore, Bergeggi, Celle Ligure, Cogoleto, Ellera, Noli, Quiliano, Savona, Segno, Spotorno, Stella, Vado Ligure, Varazze, Vezzi Portio.                                                                                                               | 44                                                                                                             | 92 125               | 2 094                                                                                                                                                                                                      | ..                                                                                                                                 | 5            | 4            | 4              | 8                | 7                | 4                | 5                | 2                | 2                | 1                 | ..                 | 1            | 1     |
| SPEZIA . . . . .              |                                                            |                                                                                                                                                                                                                                                                                   | 109                                                                                                            | 170 280              | 1 562                                                                                                                                                                                                      | ..                                                                                                                                 | 16           | 27           | 13             | 10               | 13               | 11               | 9                | 2                | 3                | 2                 | 1                  | ..           | 2     |
|                               | Chiavari . . . . .                                         | Borghetto di Vara (387), Carro, Carrodano, Deiva, Framura, Portovenere (1 681).                                                                                                                                                                                                   | 13                                                                                                             | 7 027                | 541                                                                                                                                                                                                        | ..                                                                                                                                 | 2            | 6            | 4              | ..               | ..               | 1                | ..               | ..               | ..               | ..                | ..                 | ..           | ..    |
|                               | Luni-Sarzana e Brugnato . . . . .                          | Tutti i comuni del circondario di Spezia, meno: Borghetto di Vara (387), Carro, Carrodano, Deiva, Framura, Portovenere (1 681).                                                                                                                                                   | 96                                                                                                             | 163 253              | 1 701                                                                                                                                                                                                      | ..                                                                                                                                 | 14           | 21           | 9              | 16               | 13               | 10               | 9                | 2                | 3                | 2                 | 1                  | ..           | 2     |
| GIRGENTI . . . . .            |                                                            |                                                                                                                                                                                                                                                                                   | 38                                                                                                             | 258 962              | 6 815                                                                                                                                                                                                      | ..                                                                                                                                 | ..           | 1            | ..             | ..               | ..               | 3                | 8                | 5                | 1                | 5                 | 5                  | 8            | 2     |
|                               | Girgenti . . . . .                                         | Tutti i comuni del circondario di Girgenti . . . . .                                                                                                                                                                                                                              | 38                                                                                                             | 258 962              | 6 815                                                                                                                                                                                                      | ..                                                                                                                                 | ..           | 1            | ..             | ..               | ..               | 3                | 8                | 5                | 1                | 5                 | 5                  | 8            | 2     |
| BIVONA . . . . .              |                                                            |                                                                                                                                                                                                                                                                                   | 13                                                                                                             | 74 221               | 5 709                                                                                                                                                                                                      | ..                                                                                                                                 | ..           | ..           | ..             | ..               | 1                | ..               | 2                | 1                | 3                | 4                 | ..                 | 2            | ..    |
|                               | Girgenti . . . . .                                         | Tutti i comuni del circondario di Bivona . . . . .                                                                                                                                                                                                                                | 13                                                                                                             | 74 221               | 5 709                                                                                                                                                                                                      | ..                                                                                                                                 | ..           | ..           | ..             | ..               | 1                | ..               | 2                | 1                | 3                | 4                 | ..                 | 2            | ..    |
| SCIACCA . . . . .             |                                                            |                                                                                                                                                                                                                                                                                   | 16                                                                                                             | 60 621               | 3 789                                                                                                                                                                                                      | ..                                                                                                                                 | ..           | ..           | ..             | 3                | 5                | ..               | 1                | ..               | 2                | 2                 | 2                  | 1            | ..    |
|                               | Girgenti . . . . .                                         | Tutti i comuni del circondario di Sciacca . . . . .                                                                                                                                                                                                                               | 16                                                                                                             | 60 621               | 3 789                                                                                                                                                                                                      | ..                                                                                                                                 | ..           | ..           | ..             | 3                | 5                | ..               | 1                | ..               | 2                | 2                 | 2                  | 1            | ..    |
| GROSSETO . . . . .            |                                                            |                                                                                                                                                                                                                                                                                   | 106                                                                                                            | 146 759              | 1 385                                                                                                                                                                                                      | 261 e 262                                                                                                                          | 2            | 13           | 21             | 18               | 18               | 12               | 15               | 3                | 1                | 2                 | 1                  | ..           | ..    |
|                               | Città della Pieve . . . . .                                | Santa Fiora (3 854) . . . . .                                                                                                                                                                                                                                                     | 2                                                                                                              | 3 854                | 1 927                                                                                                                                                                                                      | ..                                                                                                                                 | ..           | ..           | ..             | 1                | ..               | ..               | 1                | ..               | ..               | ..                | ..                 | ..           | ..    |
|                               | Grosseto . . . . .                                         | Campagnatico (3 035), Castiglione della Pescaia, Cinigiano (1 447), Gavorrano, Grosseto (11 617), Massa Marittima (888), Montieri (1 919), Roccastrada (9 176).                                                                                                                   | 26                                                                                                             | 41 089               | 1 580                                                                                                                                                                                                      | ..                                                                                                                                 | 1            | 1            | 2              | 8                | 4                | 5                | 3                | 1                | ..               | ..                | 1                  | ..           | ..    |
|                               | Massa Marittima . . . . .                                  | Massa Marittima (12 497) . . . . .                                                                                                                                                                                                                                                | 4                                                                                                              | 12 562               | 3 141                                                                                                                                                                                                      | 261                                                                                                                                | ..           | ..           | ..             | 1                | ..               | ..               | 1                | 1                | ..               | 1                 | ..                 | ..           | ..    |
|                               | Montalcino . . . . .                                       | Arcidosso (7 115), Castel del Piano, Cinigiano (4 071)                                                                                                                                                                                                                            | 13                                                                                                             | 18 325               | 1 410                                                                                                                                                                                                      | ..                                                                                                                                 | ..           | 2            | 1              | 2                | 2                | 1                | 5                | ..               | ..               | ..                | ..                 | ..           | ..    |
|                               | Santi Vincenzo e Anastasio alle Tre fontane . . . . .      | Isola del Giglio, Monte Argentario (5 977), Orbetello (4 903).                                                                                                                                                                                                                    | 3                                                                                                              | 12 846               | 4 282                                                                                                                                                                                                      | ..                                                                                                                                 | ..           | ..           | ..             | ..               | ..               | 1                | ..               | ..               | 1                | 1                 | ..                 | ..           | ..    |
|                               | Siena . . . . .                                            | Campagnatico (3 513), Cinigiano (29), Roccastrada (118).                                                                                                                                                                                                                          | 5                                                                                                              | 3 720                | 744                                                                                                                                                                                                        | 262                                                                                                                                | ..           | 2            | 1              | ..               | 1                | 1                | ..               | ..               | ..               | ..                | ..                 | ..           | ..    |
|                               | Sovana e Pitigliano . . . . .                              | Arcidosso (806), Grosseto (825), Magliano in Toscana, Manciano, Monte Argentario (1 785), Orbetello (1 796), Pitigliano, Roccalbegna, Santa Fiora (4 789) Scansano, Sorano.                                                                                                       | 48                                                                                                             | 46 259               | 964                                                                                                                                                                                                        | ..                                                                                                                                 | 1            | 8            | 16             | 6                | 10               | 3                | 3                | 1                | ..               | ..                | ..                 | ..           | ..    |
|                               | Volterra . . . . .                                         | Massa Marittima (4 728), Montieri (3 376) . . . . .                                                                                                                                                                                                                               | 5                                                                                                              | 8 104                | 1 621                                                                                                                                                                                                      | ..                                                                                                                                 | ..           | ..           | 1              | ..               | 1                | 1                | 2                | ..               | ..               | ..                | ..                 | ..           | ..    |

Segue TAVOLA XII\*. — POPOLAZIONE PRESENTE DELLE DIOCESI (O ABAZIE O PRELATURE NULLIUS DIOECESIOS) E DELLE PARROCCHIE.

A. — Nei circondari o distretti.

| CIRCONDARIO<br>o<br>DISTRETTO | DIOCESI<br>(o abazia<br>o prelatura<br><i>nullius dioeceseos</i> ) | COMUNI<br>totalmente o in parte compresi nella diocesi<br>(o abazia, ecc.)<br><br><i>(Quando un comune spetta ad una diocesi limitatamente ad una parte del suo territorio, la popolazione presente di questa parte è indicata entro parentesi di seguito al nome del comune)</i>                                                                                    | PARROCCHIE<br>appartenenti alla diocesi<br>(o abazia, ecc.)<br>e aventi sede<br>nel<br>circondario o distretto |                         | Numeri delle note, poste alla fine della tavola, le quali danno ragione di eventuali differenze tra la popolazione segnata nella colonna (*) e la popolazione delle corrispondenti circoscrizioni amministrative | NUMERO DELLE PARROCCHIE<br>che appartengono alla diocesi, hanno sede nella provincia e comprendono nelle rispettive circoscrizioni |              |              |                |                  |                  |                  |                  |                  |                  |                   |                    |              |    |
|-------------------------------|--------------------------------------------------------------------|----------------------------------------------------------------------------------------------------------------------------------------------------------------------------------------------------------------------------------------------------------------------------------------------------------------------------------------------------------------------|----------------------------------------------------------------------------------------------------------------|-------------------------|------------------------------------------------------------------------------------------------------------------------------------------------------------------------------------------------------------------|------------------------------------------------------------------------------------------------------------------------------------|--------------|--------------|----------------|------------------|------------------|------------------|------------------|------------------|------------------|-------------------|--------------------|--------------|----|
|                               |                                                                    |                                                                                                                                                                                                                                                                                                                                                                      | Numero                                                                                                         | Popolazione presente    |                                                                                                                                                                                                                  | fino a 250                                                                                                                         | da 251 a 500 | da 501 a 750 | da 751 a 1 000 | da 1 001 a 1 500 | da 1 501 a 2 000 | da 2 001 a 3 000 | da 3 001 a 4 000 | da 4 001 a 5 000 | da 5 001 a 7 500 | da 7 501 a 10 000 | da 10 001 a 15 000 | oltre 15 000 |    |
|                               |                                                                    |                                                                                                                                                                                                                                                                                                                                                                      |                                                                                                                | com-<br>plessiva<br>(*) |                                                                                                                                                                                                                  | media                                                                                                                              | abitanti     |              |                |                  |                  |                  |                  |                  |                  |                   |                    |              |    |
| LECCE . . . . .               |                                                                    |                                                                                                                                                                                                                                                                                                                                                                      | 63                                                                                                             | 196 647                 | 3 121                                                                                                                                                                                                            | ..                                                                                                                                 | 2            | 3            | 2              | 9                | 8                | 4                | 13               | 4                | 4                | 9                 | 3                  | 2            | .. |
|                               | Brindisi e Ostuni                                                  | Cellino San Marco, Leverano . . . . .                                                                                                                                                                                                                                                                                                                                | 2                                                                                                              | 7 255                   | 3 628                                                                                                                                                                                                            | ..                                                                                                                                 | ..           | ..           | ..             | ..               | ..               | ..               | 1                | ..               | 1                | ..                | ..                 | ..           | .. |
|                               | Lecce . . . . .                                                    | Copertino, Galatina (1 419) . . . . .                                                                                                                                                                                                                                                                                                                                | 2                                                                                                              | 10 142                  | 5 071                                                                                                                                                                                                            | ..                                                                                                                                 | ..           | ..           | ..             | 1                | ..               | ..               | ..               | ..               | ..               | ..                | 1                  | ..           | .. |
|                               | Nardò . . . . .                                                    | Arnesano, Campi Salentina, Carmiano, Cavallino, Lecce, Lequile, Lizzanello, Melendugno (2 742), Monteroni di Lecce, Novoli, San Cesario di Lecce, San Pietro in Lama, San Pietro Vernotico, Squinzano, Surbo, Torchiariolo, Trepuzzi, Vernole.                                                                                                                       | 31                                                                                                             | 112 090                 | 3 616                                                                                                                                                                                                            | ..                                                                                                                                 | 2            | 3            | 1              | 2                | 1                | 1                | 7                | 2                | 1                | 8                 | 2                  | 1            | .. |
|                               | Otranto . . . . .                                                  | Bagnolo del Salento, Calimera, Cannole, Caprarica di Lecce, Carpignano Salentino, Castri di Lecce, Castrignano de' Greci, Collepasso, Corigliano d'Otranto, Cutrofiano, Galatina (13 981), Giurdignano, Martano, Martignano, Melendugno (908), Melpignano, Otranto, Palmarigi, San Donato di Lecce, Sogliano Cavour, Soletto, Sternatia, Uggiano la Chiesa, Zollino. | 28                                                                                                             | 67 160                  | 2 399                                                                                                                                                                                                            | ..                                                                                                                                 | ..           | ..           | 1              | 7                | 6                | 3                | 5                | 2                | 2                | 1                 | ..                 | 1            | .. |
| BRINDISI . . . . .            |                                                                    |                                                                                                                                                                                                                                                                                                                                                                      | 25                                                                                                             | 167 544                 | 6 702                                                                                                                                                                                                            | ..                                                                                                                                 | ..           | ..           | 1              | ..               | ..               | 2                | 3                | 5                | 2                | 2                 | 5                  | 4            | 1  |
|                               | Brindisi e Ostuni                                                  | Brindisi, Carovigno, Guagnano, Mesagne, Ostuni, Salice Salentino, San Donaci, San Pancrazio Salentino, San Vito dei Normanni, Veglie.                                                                                                                                                                                                                                | 16                                                                                                             | 102 551                 | 6 409                                                                                                                                                                                                            | ..                                                                                                                                 | ..           | ..           | 1              | ..               | ..               | 2                | 3                | 3                | 1                | 1                 | 1                  | 3            | 1  |
|                               | Oria . . . . .                                                     | Ceglie Messapico, Erchie, Francavilla Fontana, Lattiano, Oria, Torre Santa Susanna.                                                                                                                                                                                                                                                                                  | 9                                                                                                              | 64 993                  | 7 221                                                                                                                                                                                                            | ..                                                                                                                                 | ..           | ..           | ..             | ..               | ..               | ..               | ..               | 2                | 1                | 1                 | 4                  | 1            | .. |
| GALLIPOLI . . . . .           |                                                                    |                                                                                                                                                                                                                                                                                                                                                                      | 76                                                                                                             | 188 062                 | 2 475                                                                                                                                                                                                            | ..                                                                                                                                 | 2            | 2            | 9              | 14               | 9                | 7                | 10               | 8                | 6                | 4                 | 2                  | 1            | 2  |
|                               | Gallipoli . . . . .                                                | Alezio, Gallipoli, Sannicola . . . . .                                                                                                                                                                                                                                                                                                                               | 3                                                                                                              | 20 372                  | 6 791                                                                                                                                                                                                            | ..                                                                                                                                 | ..           | ..           | ..             | ..               | ..               | ..               | ..               | 1                | 1                | ..                | 1                  | ..           | .. |
|                               | Nardò . . . . .                                                    | Alliste, Aradeo, Casarano, Galatone, Martino, Nardò, Neviano, Parabita, Racale, Seclì, Taviano, Tuglie.                                                                                                                                                                                                                                                              | 15                                                                                                             | 70 630                  | 4 709                                                                                                                                                                                                            | ..                                                                                                                                 | ..           | ..           | 2              | 1                | ..               | ..               | 2                | 3                | 2                | 3                 | 1                  | ..           | 1  |
|                               | Otranto . . . . .                                                  | Andrano, Cursi, Diso, Giuggianello, Maglie, Minervino di Lecce, Muro Leccese, Nociglia, Ortelle, Poggiardo, Sanarica, Scorrano, Spongano, Surano, Tricase (1 342).                                                                                                                                                                                                   | 28                                                                                                             | 44 253                  | 1 580                                                                                                                                                                                                            | ..                                                                                                                                 | 1            | ..           | 3              | 7                | 6                | 5                | 3                | 1                | ..               | ..                | 1                  | ..           | 1  |
|                               | Ugento . . . . .                                                   | Acquarica del Capo, Alessano, Castrignano del Capo, Corsano, Gagliano del Capo, Miggiano, Montesano Salentino, Marciano di Leuca, Patù, Presicce, Ruffano, Salve, Specchia, Supersano, Taurisano, Tiggiano, Tricase (6 299), Ugento.                                                                                                                                 | 30                                                                                                             | 52 807                  | 1 760                                                                                                                                                                                                            | ..                                                                                                                                 | 1            | 2            | 4              | 6                | 3                | 2                | 5                | 4                | 3                | ..                | ..                 | ..           | .. |
| TARANTO . . . . .             |                                                                    |                                                                                                                                                                                                                                                                                                                                                                      | 38                                                                                                             | 219 254                 | 5 770                                                                                                                                                                                                            | ..                                                                                                                                 | 3            | ..           | ..             | 2                | 4                | 1                | 8                | 6                | 2                | 2                 | 4                  | 3            | 3  |
|                               | Acarenza e Matera.                                                 | Ginosa, Laterza . . . . .                                                                                                                                                                                                                                                                                                                                            | 2                                                                                                              | 18 906                  | 9 453                                                                                                                                                                                                            | ..                                                                                                                                 | ..           | ..           | ..             | ..               | ..               | ..               | ..               | ..               | ..               | ..                | 1                  | 1            | .. |
|                               | Castellaneta . . . . .                                             | Castellaneta, Massafra, Mottola, Palagianello, Palagiano.                                                                                                                                                                                                                                                                                                            | 7                                                                                                              | 37 954                  | 5 422                                                                                                                                                                                                            | ..                                                                                                                                 | ..           | ..           | ..             | 1                | ..               | 1                | 2                | ..               | ..               | 2                 | 1                  | ..           | .. |
|                               | Oria . . . . .                                                     | Avetrana, Manduria, Maruggio, Sava . . . . .                                                                                                                                                                                                                                                                                                                         | 6                                                                                                              | 26 862                  | 4 477                                                                                                                                                                                                            | ..                                                                                                                                 | ..           | ..           | ..             | 1                | ..               | 2                | ..               | ..               | 2                | 1                 | ..                 | ..           | .. |
|                               | Taranto . . . . .                                                  | Carosino, Faggiano, Fragnano, Grottaglie, Leporano, Lizzano, Martina Franca, Montebasi, Montemesola, Monteparano, Pulsano, Roccaforzata, San Giorgio sotto Taranto, San Marzano di San Giuseppe, Taranto.                                                                                                                                                            | 23                                                                                                             | 135 532                 | 5 893                                                                                                                                                                                                            | ..                                                                                                                                 | 3            | ..           | ..             | 2                | 2                | 1                | 5                | 4                | 2                | ..                | ..                 | 1            | 3  |
| LIVORNO . . . . .             |                                                                    |                                                                                                                                                                                                                                                                                                                                                                      | 21                                                                                                             | 105 519                 | 5 025                                                                                                                                                                                                            | 263 e 264                                                                                                                          | 1            | 1            | 1              | 1                | ..               | 1                | 3                | 4                | 1                | 4                 | 4                  | ..           | .. |
|                               | Livorno . . . . .                                                  | Livorno . . . . .                                                                                                                                                                                                                                                                                                                                                    | 21                                                                                                             | 105 519                 | 5 025                                                                                                                                                                                                            | 263 e 264                                                                                                                          | 1            | 1            | 1              | 1                | ..               | 1                | 3                | 4                | 1                | 4                 | 4                  | ..           | .. |
| PORTOFERRAIO . . . . .        |                                                                    |                                                                                                                                                                                                                                                                                                                                                                      | 12                                                                                                             | 30 450                  | 2 538                                                                                                                                                                                                            | ..                                                                                                                                 | ..           | ..           | 2              | 1                | 2                | 2                | 3                | ..               | 1                | ..                | 1                  | ..           | .. |
|                               | Massa Marittima                                                    | Tutti i comuni del circondario di Portoferraio . . . . .                                                                                                                                                                                                                                                                                                             | 12                                                                                                             | 30 450                  | 2 538                                                                                                                                                                                                            | ..                                                                                                                                 | ..           | ..           | 2              | 1                | 2                | 2                | 3                | ..               | 1                | ..                | 1                  | ..           | .. |
| LUCCA . . . . .               |                                                                    |                                                                                                                                                                                                                                                                                                                                                                      | 300                                                                                                            | 333 135                 | 1 110                                                                                                                                                                                                            | 265                                                                                                                                | 38           | 81           | 49             | 30               | 35               | 26               | 20               | 9                | 5                | 5                 | 1                  | 1            | .. |
|                               | Lucca . . . . .                                                    | Bagni di Lucca, Borgo a Mozzano, Camaiore, Capannori, Coreglia Antelminelli, Lucca, Massarosa, Pescaglia, Pescia (3 595), Vellano (991), Viareggio, Villa Basilica.                                                                                                                                                                                                  | 237                                                                                                            | 215 622                 | 910                                                                                                                                                                                                              | 265                                                                                                                                | 35           | 75           | 40             | 20               | 27               | 21               | 9                | 5                | 2                | 2                 | 1                  | ..           | .. |
|                               | Pescia . . . . .                                                   | Altopascio, Bagni di Montecatini, Buggiano, Massa e Cozzile, Monsummano, Montecarlo, Montecatini in Val di Nievole, Pescia (14 287), Pieve a Nievole, Ponte Buggianese, Uzzano, Vellano (2 214).                                                                                                                                                                     | 36                                                                                                             | 69 970                  | 1 944                                                                                                                                                                                                            | ..                                                                                                                                 | 3            | 3            | 5              | 3                | 4                | 3                | 8                | 3                | 1                | 3                 | ..                 | ..           | .. |
|                               | Pisa . . . . .                                                     | Barga, Pietrasanta, Seravezza, Stazzema . . . . .                                                                                                                                                                                                                                                                                                                    | 27                                                                                                             | 47 543                  | 1 761                                                                                                                                                                                                            | ..                                                                                                                                 | ..           | 3            | 4              | 7                | 4                | 2                | 3                | 1                | 2                | ..                | ..                 | 1            | .. |

Segue TAVOLA XII\*. — POPOLAZIONE PRESENTE DELLE DIOCESI (O ABAZIE O PRELATURE NULLIUS DIOECESIOS) E DELLE PARROCCHIE.

A. — Nei circondari o distretti.

| CIRCONDARIO<br>o<br>DISTRETTO        | DIOCESI<br>(o abazia<br>o prelatura<br>nullius dioeceseos) | COMUNI<br>totalmente o in parte compresi nella diocesi<br>(o abazia, ecc.)<br><br><i>(Quando un comune spetti ad una diocesi limitatamente ad una parte del suo territorio, la popolazione presente di questa parte è indicata entro parentesi di seguito al nome del comune)</i> | PARROCCHIE<br>appartenenti alla diocesi<br>(o abazia, ecc.)<br>e aventi sede<br>nel<br>circondario o distretto |                         | Numeri delle note, poste alla fine della tavola, i quali danno ragione di eventuali differenze fra la popolazione segnata nella colonna (*) e la popolazione delle corrispondenti circoscrizioni amministrative | NUMERO DELLE PARROCCHIE<br>che appartengono alla diocesi, hanno sede nella provincia<br>e comprendono nelle rispettive circoscrizioni |              |              |                |                  |                  |                  |                  |                  |                  |                   |                    |              |       |
|--------------------------------------|------------------------------------------------------------|-----------------------------------------------------------------------------------------------------------------------------------------------------------------------------------------------------------------------------------------------------------------------------------|----------------------------------------------------------------------------------------------------------------|-------------------------|-----------------------------------------------------------------------------------------------------------------------------------------------------------------------------------------------------------------|---------------------------------------------------------------------------------------------------------------------------------------|--------------|--------------|----------------|------------------|------------------|------------------|------------------|------------------|------------------|-------------------|--------------------|--------------|-------|
|                                      |                                                            |                                                                                                                                                                                                                                                                                   | Numero                                                                                                         | Popolazione<br>presente |                                                                                                                                                                                                                 | fino a 250                                                                                                                            | da 251 a 500 | da 501 a 750 | da 751 a 1 000 | da 1 001 a 1 500 | da 1 501 a 2 000 | da 2 001 a 3 000 | da 3 001 a 4 000 | da 4 001 a 5 000 | da 5 001 a 7 500 | da 7 501 a 10 000 | da 10 001 a 15 000 | oltre 15 500 |       |
|                                      |                                                            |                                                                                                                                                                                                                                                                                   |                                                                                                                | com-<br>plessiva<br>(*) |                                                                                                                                                                                                                 |                                                                                                                                       |              |              |                |                  |                  |                  |                  |                  |                  |                   |                    |              | media |
| MACERATA . . . . .                   |                                                            |                                                                                                                                                                                                                                                                                   | 159                                                                                                            | 207 163                 | 1 303                                                                                                                                                                                                           | 266 a 272                                                                                                                             | 25           | 32           | 16             | 16               | 23               | 16               | 15               | 6                | 6                | 4                 | ..                 | ..           | ..    |
|                                      | Camerino e Treja                                           | Apiro (3 321), Belforte del Chienti, Cingoli (1 908), Esanatoglia, Gualdo (450), Ripe San Ginesio, San Ginesio, Sant'Angelo in Pontano (16), Sarnano, Treja (9 339).                                                                                                              | 45                                                                                                             | 32 710                  | 727                                                                                                                                                                                                             | 266                                                                                                                                   | 10           | 16           | 6              | 3                | 6                | 2                | 1                | ..               | 1                | ..                | ..                 | ..           | ..    |
|                                      | Fabriano e Matelica                                        | Apiro (62), Ficano (58), Matelica . . . . .                                                                                                                                                                                                                                       | 8                                                                                                              | 7 770                   | 971                                                                                                                                                                                                             | 267 e 268                                                                                                                             | 3            | 2            | 1              | ..               | 1                | ..               | ..               | ..               | 1                | ..                | ..                 | ..           | ..    |
|                                      | Fermo . . . . .                                            | Civitanova Marche, Gualdo (1 640), Loro Piceno, Mogliano, Montecosaro, Montelupone, Monte San Giusto, Monte San Martino, Morrovalle, Pausula, Penna San Giovanni, Petriolo, Potenza Picena, Sant'Angelo in Pontano (2 761).                                                       | 30                                                                                                             | 64 886                  | 2 163                                                                                                                                                                                                           | 269 e 270                                                                                                                             | 2            | 4            | 2              | 1                | 3                | 7                | 3                | 3                | 2                | 3                 | ..                 | ..           | ..    |
|                                      | Macerata e Tolentino.                                      | Colmurano, Macerata, Pollenza, Tolentino (11 991), Treja (41).                                                                                                                                                                                                                    | 23                                                                                                             | 41 690                  | 1 813                                                                                                                                                                                                           | ..                                                                                                                                    | ..           | 2            | 2              | 5                | 5                | 1                | 5                | 1                | 1                | 1                 | ..                 | ..           | ..    |
|                                      | Osimo e Cingoli                                            | Appignano, Cingoli (11 002), Montefano, Tolentino (427), Treja (58), Urbisaglia.                                                                                                                                                                                                  | 9                                                                                                              | 20 711                  | 2 301                                                                                                                                                                                                           | 271 e 272                                                                                                                             | ..           | 1            | ..             | ..               | ..               | 2                | 4                | 2                | ..               | ..                | ..                 | ..           | ..    |
|                                      | Recanati e Loreto.                                         | Montecassiano, Porto Recanati, Recanati . . . . .                                                                                                                                                                                                                                 | 16                                                                                                             | 24 334                  | 1 521                                                                                                                                                                                                           | ..                                                                                                                                    | ..           | 1            | 1              | 2                | 6                | 3                | 2                | ..               | 1                | ..                | ..                 | ..           | ..    |
|                                      | San Severino . .                                           | Apiro (63), Ficano (1 300), San Severino Marche . .                                                                                                                                                                                                                               | 28                                                                                                             | 15 062                  | 538                                                                                                                                                                                                             | ..                                                                                                                                    | 10           | 6            | 4              | 5                | 2                | 1                | ..               | ..               | ..               | ..                | ..                 | ..           | ..    |
| CAMERINO . . . . .                   |                                                            |                                                                                                                                                                                                                                                                                   | 153                                                                                                            | 50 350                  | 329                                                                                                                                                                                                             | 273 e 274                                                                                                                             | 84           | 40           | 11             | 12               | 3                | 2                | 1                | ..               | ..               | ..                | ..                 | ..           | ..    |
|                                      | Camerino e Treja                                           | Tutti i comuni del circondario di Camerino, meno: Fiuminata (1 236), Sefro (881), Serravalle di Chienti (922), Visso.                                                                                                                                                             | 123                                                                                                            | 41 976                  | 341                                                                                                                                                                                                             | ..                                                                                                                                    | 67           | 32           | 7              | 11               | 3                | 2                | 1                | ..               | ..               | ..                | ..                 | ..           | ..    |
|                                      | Nocera Umbra .                                             | Fiuminata (1 236), Sefro (881), Serravalle di Chienti (922).                                                                                                                                                                                                                      | 7                                                                                                              | 2 700                   | 386                                                                                                                                                                                                             | 273 e 274                                                                                                                             | 1            | 4            | 2              | ..               | ..               | ..               | ..               | ..               | ..               | ..                | ..                 | ..           | ..    |
|                                      | Norcia . . . . .                                           | Visso . . . . .                                                                                                                                                                                                                                                                   | 28                                                                                                             | 5 674                   | 247                                                                                                                                                                                                             | ..                                                                                                                                    | 16           | 4            | 2              | 1                | ..               | ..               | ..               | ..               | ..               | ..                | ..                 | ..           | ..    |
| MANTOVA . . . . .                    |                                                            |                                                                                                                                                                                                                                                                                   | 57                                                                                                             | 100 135                 | 1 757                                                                                                                                                                                                           | 275 a 278                                                                                                                             | 1            | 2            | 5              | 6                | 19               | 8                | 7                | 5                | 3                | 1                 | ..                 | ..           | ..    |
|                                      | Mantova . . . . .                                          | Tutti i comuni del distretto di Mantova . . . . .                                                                                                                                                                                                                                 | 57                                                                                                             | 100 135                 | 1 757                                                                                                                                                                                                           | 275 a 278                                                                                                                             | 1            | 2            | 5              | 6                | 19               | 8                | 7                | 5                | 3                | 1                 | ..                 | ..           | ..    |
| ASOLA . . . . .                      |                                                            |                                                                                                                                                                                                                                                                                   | 14                                                                                                             | 21 912                  | 1 565                                                                                                                                                                                                           | ..                                                                                                                                    | 1            | 3            | ..             | 3                | 3                | 2                | ..               | ..               | 1                | 1                 | ..                 | ..           | ..    |
|                                      | Mantova . . . . .                                          | Tutti i comuni del distretto di Asola . . . . .                                                                                                                                                                                                                                   | 14                                                                                                             | 21 912                  | 1 565                                                                                                                                                                                                           | ..                                                                                                                                    | 1            | 3            | ..             | 3                | 3                | 2                | ..               | ..               | 1                | 1                 | ..                 | ..           | ..    |
| BOZZOLO . . . . .                    |                                                            |                                                                                                                                                                                                                                                                                   | 16                                                                                                             | 28 087                  | 1 755                                                                                                                                                                                                           | 279 a 282                                                                                                                             | ..           | ..           | ..             | 3                | 2                | 7                | 4                | ..               | ..               | ..                | ..                 | ..           | ..    |
|                                      | Cremona . . . . .                                          | Bozzolo, Gazzuolo, Rivarolo Mantovano, San Martino dell'Argine (2 421).                                                                                                                                                                                                           | 7                                                                                                              | 13 919                  | 1 988                                                                                                                                                                                                           | 279                                                                                                                                   | ..           | ..           | ..             | 1                | ..               | 3                | 3                | ..               | ..               | ..                | ..                 | ..           | ..    |
|                                      | Mantova . . . . .                                          | Gazoldo degli Ippoliti, Marcaria, Rodigo, San Martino dell'Argine (154).                                                                                                                                                                                                          | 9                                                                                                              | 14 168                  | 1 574                                                                                                                                                                                                           | 280 a 282                                                                                                                             | ..           | ..           | ..             | 2                | 2                | 4                | 1                | ..               | ..               | ..                | ..                 | ..           | ..    |
| CANNETO SULL'OGGLIO . . . . .        |                                                            |                                                                                                                                                                                                                                                                                   | 11                                                                                                             | 13 338                  | 1 213                                                                                                                                                                                                           | ..                                                                                                                                    | 3            | 1            | 1              | 2                | 1                | ..               | 2                | ..               | 1                | ..                | ..                 | ..           | ..    |
|                                      | Mantova . . . . .                                          | Tutti i comuni del distretto di Canneto sull'Oglio . .                                                                                                                                                                                                                            | 11                                                                                                             | 13 338                  | 1 213                                                                                                                                                                                                           | ..                                                                                                                                    | 3            | 1            | 1              | 2                | 1                | ..               | 2                | ..               | 1                | ..                | ..                 | ..           | ..    |
| CASTIGLIONE DELLE STIVIERE . . . . . |                                                            |                                                                                                                                                                                                                                                                                   | 7                                                                                                              | 17 695                  | 2 528                                                                                                                                                                                                           | 283                                                                                                                                   | ..           | 1            | 1              | ..               | ..               | 1                | 3                | ..               | ..               | 1                 | ..                 | ..           | ..    |
|                                      | Mantova . . . . .                                          | Tutti i comuni del distretto di Castiglione delle Stiviere.                                                                                                                                                                                                                       | 7                                                                                                              | 17 695                  | 2 528                                                                                                                                                                                                           | 283                                                                                                                                   | ..           | 1            | 1              | ..               | ..               | 1                | 3                | ..               | ..               | 1                 | ..                 | ..           | ..    |
| GONZAGA . . . . .                    |                                                            |                                                                                                                                                                                                                                                                                   | 20                                                                                                             | 52 317                  | 2 616                                                                                                                                                                                                           | 284 a 286                                                                                                                             | ..           | ..           | 1              | 1                | 5                | 5                | 1                | 3                | 1                | 2                 | 1                  | ..           | ..    |
|                                      | Mantova . . . . .                                          | Tutti i comuni del distretto di Gonzaga . . . . .                                                                                                                                                                                                                                 | 20                                                                                                             | 52 317                  | 2 616                                                                                                                                                                                                           | 284 a 286                                                                                                                             | ..           | ..           | 1              | 1                | 5                | 5                | 1                | 3                | 1                | 2                 | 1                  | ..           | ..    |
| OSTIGLIA . . . . .                   |                                                            |                                                                                                                                                                                                                                                                                   | 8                                                                                                              | 18 371                  | 2 296                                                                                                                                                                                                           | 287                                                                                                                                   | ..           | ..           | 1              | 1                | 1                | 1                | 3                | ..               | ..               | 1                 | ..                 | ..           | ..    |
|                                      | Mantova . . . . .                                          | Tutti i comuni del distretto di Ostiglia . . . . .                                                                                                                                                                                                                                | 8                                                                                                              | 18 371                  | 2 296                                                                                                                                                                                                           | 287                                                                                                                                   | ..           | ..           | 1              | 1                | 1                | 1                | 3                | ..               | ..               | 1                 | ..                 | ..           | ..    |

Segue TAVOLA XII\*. — POPOLAZIONE PRESENTE DELLE DIOCESI (O ABAZIE O PRELATURE NULLIUS DIOECESEOS) E DELLE PARROCCHIE.

A. — Nei circondarii o distretti.

| CIRCONDARIO<br>o<br>DISTRETTO       | DIOCESI<br>(o abazia<br>o prelatura<br><i>nullius dioeceseos</i> ) | COMUNI<br>totalmente o in parte compresi nella diocesi<br>(o abazia, ecc.)<br><br><i>(Quando un comune spetta ad una diocesi limitatamente ad una parte del suo territorio, la popolazione presente di questa parte è indicata entro parentesi di seguito al nome del comune)</i> | PARROCCHIE<br>appartenenti alla diocesi<br>(o abazia, ecc.)<br>e aventi sede<br>nel<br>circondario o distretto |                         | NUMERO DELLE PARROCCHIE<br>che appartengono alla diocesi, hanno sede nella provincia<br>e comprendono nelle rispettive circoscrizioni | abitanti   |              |              |                |                  |                  |                  |                  |                  |                  |                   |                    |              |       |
|-------------------------------------|--------------------------------------------------------------------|-----------------------------------------------------------------------------------------------------------------------------------------------------------------------------------------------------------------------------------------------------------------------------------|----------------------------------------------------------------------------------------------------------------|-------------------------|---------------------------------------------------------------------------------------------------------------------------------------|------------|--------------|--------------|----------------|------------------|------------------|------------------|------------------|------------------|------------------|-------------------|--------------------|--------------|-------|
|                                     |                                                                    |                                                                                                                                                                                                                                                                                   | Numero                                                                                                         | Popolazione<br>presente |                                                                                                                                       | fino a 250 | da 251 a 500 | da 501 a 750 | da 751 a 1 000 | da 1 001 a 1 500 | da 1 501 a 2 000 | da 2 001 a 3 000 | da 3 001 a 4 000 | da 4 001 a 5 000 | da 5 001 a 7 500 | da 7 501 a 10 000 | da 10 001 a 15 000 | oltre 15 000 |       |
|                                     |                                                                    |                                                                                                                                                                                                                                                                                   |                                                                                                                | com-<br>plessiva<br>(*) |                                                                                                                                       |            |              |              |                |                  |                  |                  |                  |                  |                  |                   |                    |              | media |
| REVERE . . . . .                    |                                                                    |                                                                                                                                                                                                                                                                                   | 11                                                                                                             | 27 060                  | 2 460                                                                                                                                 | 288 a 293  | ..           | ..           | ..             | ..               | 3                | ..               | 6                | ..               | 1                | 1                 | ..                 | ..           | ..    |
|                                     | Mantova . . . . .                                                  | Tutti i comuni del distretto di Revere . . . . .                                                                                                                                                                                                                                  | 11                                                                                                             | 27 060                  | 2 460                                                                                                                                 | 288 a 293  | ..           | ..           | ..             | ..               | 3                | ..               | 6                | ..               | 1                | 1                 | ..                 | ..           | ..    |
| SERMIDE . . . . .                   |                                                                    |                                                                                                                                                                                                                                                                                   | 8                                                                                                              | 22 961                  | 2 870                                                                                                                                 | 294 a 296  | ..           | 1            | 1              | ..               | ..               | 1                | 3                | ..               | ..               | 2                 | ..                 | ..           | ..    |
|                                     | Mantova . . . . .                                                  | Tutti comuni del distretto di Sermide . . . . .                                                                                                                                                                                                                                   | 8                                                                                                              | 22 961                  | 2 870                                                                                                                                 | 294 a 296  | ..           | 1            | 1              | ..               | ..               | 1                | 3                | ..               | ..               | 2                 | ..                 | ..           | ..    |
| VIADANA . . . . .                   |                                                                    |                                                                                                                                                                                                                                                                                   | 21                                                                                                             | 31 482                  | 1 489                                                                                                                                 | 297 e 298  | ..           | 1            | 4              | 2                | 3                | 6                | 4                | 1                | ..               | ..                | ..                 | ..           | ..    |
|                                     | Cremona . . . . .                                                  | Commessaggio, Dosolo (3 958), Pomponesco, Sabbioneta, Viadana (14 936).                                                                                                                                                                                                           | 19                                                                                                             | 29 558                  | 1 556                                                                                                                                 | 297 e 298  | ..           | 1            | 3              | 2                | 2                | 6                | 4                | 1                | ..               | ..                | ..                 | ..           | ..    |
|                                     | Mantova . . . . .                                                  | Viadana (1 876), Dosolo (48) . . . . .                                                                                                                                                                                                                                            | 2                                                                                                              | 1 924                   | 962                                                                                                                                   | ..         | ..           | ..           | 1              | ..               | 1                | ..               | ..               | ..               | ..               | ..                | ..                 | ..           | ..    |
| VOLTA MANTOVANA . . . . .           |                                                                    |                                                                                                                                                                                                                                                                                   | 9                                                                                                              | 15 684                  | 1 743                                                                                                                                 | 299 e 300  | ..           | ..           | 2              | 2                | 2                | ..               | 1                | 1                | 1                | ..                | ..                 | ..           | ..    |
|                                     | Mantova . . . . .                                                  | Goito, Volta Mantovana . . . . .                                                                                                                                                                                                                                                  | 6                                                                                                              | 11 124                  | 1 854                                                                                                                                 | 299 e 300  | ..           | ..           | 1              | 2                | 1                | ..               | ..               | 1                | 1                | ..                | ..                 | ..           | ..    |
|                                     | Verona . . . . .                                                   | Monzambano, Ponti sul Mincio . . . . .                                                                                                                                                                                                                                            | 3                                                                                                              | 4 560                   | 1 520                                                                                                                                 | ..         | ..           | ..           | 1              | ..               | 1                | ..               | 1                | ..               | ..               | ..                | ..                 | ..           | ..    |
| MASSA E CARRARA . . . . .           |                                                                    |                                                                                                                                                                                                                                                                                   | 123                                                                                                            | 133 015                 | 1 081                                                                                                                                 | ..         | 27           | 33           | 28             | 8                | 8                | 3                | 5                | 3                | 1                | 1                 | 4                  | 1            | 1     |
|                                     | Massa e Carrara                                                    | Aulla (5 317), Calice al Cornoviglio, Carrara, Fivizzano (1 299), Fosdinovo, Licciana (3 749), Massa, Montignoso, Podenzana, Rocchetta di Vara, Tresana.                                                                                                                          | 71                                                                                                             | 111 493                 | 1 570                                                                                                                                 | ..         | 11           | 14           | 17             | 6                | 6                | 2                | 5                | 3                | 1                | ..                | 4                  | 1            | 1     |
|                                     | Pontremoli . . . . .                                               | Aulla (1 708), Casola in Lunigiana, Fivizzano (16 100), Licciana (742).                                                                                                                                                                                                           | 52                                                                                                             | 21 522                  | 414                                                                                                                                   | ..         | 16           | 19           | 11             | 2                | 2                | 1                | ..               | ..               | ..               | 1                 | ..                 | ..           | ..    |
| CASTELNUOVO DI GARFAGNANA . . . . . |                                                                    |                                                                                                                                                                                                                                                                                   | 98                                                                                                             | 42 475                  | 433                                                                                                                                   | ..         | 32           | 39           | 19             | 2                | 4                | ..               | 1                | 1                | ..               | ..                | ..                 | ..           | ..    |
|                                     | Massa e Carrara                                                    | Tutti i comuni del circondario di Castelnuovo di Garfagnana.                                                                                                                                                                                                                      | 98                                                                                                             | 42 475                  | 433                                                                                                                                   | ..         | 32           | 39           | 19             | 2                | 4                | ..               | 1                | 1                | ..               | ..                | ..                 | ..           | ..    |
| PONTREMOLI . . . . .                |                                                                    |                                                                                                                                                                                                                                                                                   | 79                                                                                                             | 36 940                  | 468                                                                                                                                   | ..         | 23           | 30           | 13             | 7                | 5                | 1                | ..               | ..               | ..               | ..                | ..                 | ..           | ..    |
|                                     | Pontremoli . . . . .                                               | Tutti i comuni del circondario di Pontremoli . . . . .                                                                                                                                                                                                                            | 79                                                                                                             | 36 940                  | 468                                                                                                                                   | ..         | 23           | 30           | 13             | 7                | 5                | 1                | ..               | ..               | ..               | ..                | ..                 | ..           | ..    |
| MESSINA . . . . .                   |                                                                    |                                                                                                                                                                                                                                                                                   | 120                                                                                                            | 234 264                 | 1 952                                                                                                                                 | ..         | 5            | 10           | 11             | 14               | 29               | 13               | 17               | 7                | 6                | 5                 | 2                  | 1            | ..    |
|                                     | Lipari . . . . .                                                   | Leni, Lipari, Malfa, Santa Marina Salina . . . . .                                                                                                                                                                                                                                | 22                                                                                                             | 19 558                  | 889                                                                                                                                   | ..         | 4            | 3            | 4              | 5                | 4                | ..               | 2                | ..               | ..               | ..                | ..                 | ..           | ..    |
|                                     | Messina . . . . .                                                  | Tutti i comuni del circondario di Messina, meno: Gualtieri Sicaminò (3 115) Leni, Lipari, Malfa, Santa Marina Salina, San Filippo del Mela, Santa Lucia del Mela.                                                                                                                 | 91                                                                                                             | 198 353                 | 2 180                                                                                                                                 | ..         | 1            | 7            | 7              | 7                | 25               | 13               | 12               | 6                | 5                | 5                 | 2                  | 1            | ..    |
|                                     | <i>Santa Lucia del Mela.</i>                                       | Gualtieri Sicaminò (3 115), San Filippo del Mela, Santa Lucia del Mela.                                                                                                                                                                                                           | 7                                                                                                              | 16 353                  | 2 336                                                                                                                                 | ..         | ..           | ..           | ..             | 2                | ..               | ..               | 3                | 1                | 1                | ..                | ..                 | ..           | ..    |
| CASTROREALE . . . . .               |                                                                    |                                                                                                                                                                                                                                                                                   | 50                                                                                                             | 114 203                 | 2 284                                                                                                                                 | ..         | ..           | 6            | 6              | 7                | 8                | 6                | 8                | 5                | 1                | 1                 | 1                  | ..           | 1     |
|                                     | Messina . . . . .                                                  | Tutti i comuni del circondario di Castoreale . . . . .                                                                                                                                                                                                                            | 50                                                                                                             | 114 203                 | 2 284                                                                                                                                 | ..         | ..           | 6            | 6              | 7                | 8                | 6                | 8                | 5                | 1                | 1                 | 1                  | ..           | 1     |
| MISTRETTA . . . . .                 |                                                                    |                                                                                                                                                                                                                                                                                   | 14                                                                                                             | 58 436                  | 4 174                                                                                                                                 | ..         | ..           | ..           | ..             | ..               | 1                | 2                | 4                | ..               | 2                | 4                 | ..                 | 1            | ..    |
|                                     | Patti . . . . .                                                    | Tutti i comuni del circondario di Mistretta . . . . .                                                                                                                                                                                                                             | 14                                                                                                             | 58 436                  | 4 174                                                                                                                                 | ..         | ..           | ..           | ..             | ..               | 1                | 2                | 4                | ..               | 2                | 4                 | ..                 | 1            | ..    |
| PATTI . . . . .                     |                                                                    |                                                                                                                                                                                                                                                                                   | 50                                                                                                             | 110 345                 | 2 207                                                                                                                                 | ..         | ..           | 5            | 4              | 3                | 12               | 6                | 9                | 6                | 1                | 2                 | 1                  | 1            | ..    |
|                                     | Patti . . . . .                                                    | Tutti i comuni del circondario di Patti, meno: Santa Domenica Vittoria.                                                                                                                                                                                                           | 49                                                                                                             | 108 331                 | 2 211                                                                                                                                 | ..         | ..           | 5            | 4              | 3                | 12               | 6                | 8                | 6                | 1                | 2                 | 1                  | 1            | ..    |
|                                     | Messina . . . . .                                                  | Santa Domenica Vittoria . . . . .                                                                                                                                                                                                                                                 | 1                                                                                                              | 2 014                   | 2 014                                                                                                                                 | ..         | ..           | ..           | ..             | ..               | ..               | ..               | 1                | ..               | ..               | ..                | ..                 | ..           | ..    |

Numeri delle note, poste alla fine della tavola, le quali danno ragione di eventuali differenze tra la popolazione segnata nella colonna (1) e la popolazione seguita nei paragrafi (2) circoscrizioni amministrative.



Segue TAVOLA XII\*. — POPOLAZIONE PRESENTE DELLE DIOCESI (O ABAZIE O PRELATURE NULLIUS DIOECESEOS) E DELLE PARROCCHIE.

A. — Nei circondarii o distretti.

| CIRCONDARIO<br>o<br>DISTRETTO | DIOCESI<br>(o abazia<br>o prelatura<br><i>nullius dioeceseos</i> ) | COMUNI<br>totalmente o in parte compresi nella diocesi<br>(o abazia, ecc.)<br><br><i>(Quando un comune spetti ad una diocesi limitatamente ad una parte del suo territorio, la popolazione presente di questa parte è indicata entro parentesi di seguito al nome del comune)</i>                                                                  | PARROCCHIE<br>appartenenti alla diocesi<br>(o abazia, ecc.)<br>e aventi sede<br>nel<br>circondario o distretto |                      | Numeri delle note, poste alla fine della tavola, le quali danno ragione di eventuali variazioni avvenute da una data all'altra, e la popolazione delle corrispondenti circoscrizioni amministrative | NUMERO DELLE PARROCCHIE<br>che appartengono alla diocesi, hanno sede nella provincia e comprendono nelle rispettive circoscrizioni |              |              |                |                  |                  |                  |                  |                  |                  |                   |                    |              |       |
|-------------------------------|--------------------------------------------------------------------|----------------------------------------------------------------------------------------------------------------------------------------------------------------------------------------------------------------------------------------------------------------------------------------------------------------------------------------------------|----------------------------------------------------------------------------------------------------------------|----------------------|-----------------------------------------------------------------------------------------------------------------------------------------------------------------------------------------------------|------------------------------------------------------------------------------------------------------------------------------------|--------------|--------------|----------------|------------------|------------------|------------------|------------------|------------------|------------------|-------------------|--------------------|--------------|-------|
|                               |                                                                    |                                                                                                                                                                                                                                                                                                                                                    | Numero                                                                                                         | Popolazione presente |                                                                                                                                                                                                     | fino a 250                                                                                                                         | da 251 a 500 | da 501 a 750 | da 751 a 1 000 | da 1 001 a 1 500 | da 1 501 a 2 000 | da 2 001 a 3 000 | da 3 001 a 4 000 | da 4 001 a 5 000 | da 5 001 a 7 500 | da 7 501 a 10 000 | da 10 001 a 15 000 | oltre 15 000 |       |
|                               |                                                                    |                                                                                                                                                                                                                                                                                                                                                    |                                                                                                                | complessiva (%)      |                                                                                                                                                                                                     |                                                                                                                                    |              |              |                |                  |                  |                  |                  |                  |                  |                   |                    |              | media |
| MILANO . . . . .              |                                                                    |                                                                                                                                                                                                                                                                                                                                                    | 160                                                                                                            | 864 108              | 5 401                                                                                                                                                                                               | 301 a 308                                                                                                                          | 1            | 10           | 11             | 15               | 22               | 17               | 16               | 11               | 11               | 16                | 8                  | 9            | 13    |
|                               | Cremona . . . . .                                                  | Cassano d'Adda (7 489) . . . . .                                                                                                                                                                                                                                                                                                                   | 1                                                                                                              | 7 489                | 7 489                                                                                                                                                                                               | ..                                                                                                                                 | ..           | ..           | ..             | ..               | ..               | ..               | ..               | ..               | 1                | ..                | ..                 | ..           | ..    |
|                               | Lodi . . . . .                                                     | Cerro al Lambro (583) . . . . .                                                                                                                                                                                                                                                                                                                    | 1                                                                                                              | 583                  | 583                                                                                                                                                                                                 | ..                                                                                                                                 | ..           | 1            | ..             | ..               | ..               | ..               | ..               | ..               | ..               | ..                | ..                 | ..           | ..    |
|                               | Milano . . . . .                                                   | Tutti i comuni del circondario di Milano, meno: Cassano d'Adda (1 672), Cerro al Lambro (583).                                                                                                                                                                                                                                                     | 158                                                                                                            | 856 036              | 5 418                                                                                                                                                                                               | 301 a 308                                                                                                                          | 1            | 10           | 10             | 15               | 22               | 17               | 16               | 11               | 11               | 15                | 8                  | 9            | 13    |
| ABBIATEGRASSO . . . . .       |                                                                    |                                                                                                                                                                                                                                                                                                                                                    | 70                                                                                                             | 133 581              | 1 908                                                                                                                                                                                               | 309 a 320                                                                                                                          | 1            | 11           | 11             | 6                | 10               | 6                | 11               | 8                | 2                | 3                 | ..                 | 1            | ..    |
|                               | Milano . . . . .                                                   | Tutti i comuni del circondario di Abbiategrasso, meno: Binasco, Casarile (889).                                                                                                                                                                                                                                                                    | 68                                                                                                             | 130 417              | 1 918                                                                                                                                                                                               | 309 a 317                                                                                                                          | 1            | 11           | 10             | 6                | 10               | 6                | 10               | 8                | 2                | 3                 | ..                 | 1            | ..    |
|                               | Pavia . . . . .                                                    | Binasco, Casarile (889). . . . .                                                                                                                                                                                                                                                                                                                   | 2                                                                                                              | 3 164                | 1 582                                                                                                                                                                                               | 318 a 320                                                                                                                          | ..           | ..           | 1              | ..               | ..               | 1                | ..               | ..               | ..               | ..                | ..                 | ..           | ..    |
| GALLARATE . . . . .           |                                                                    |                                                                                                                                                                                                                                                                                                                                                    | 101                                                                                                            | 252 978              | 2 505                                                                                                                                                                                               | 321 a 325                                                                                                                          | 1            | 14           | 10             | 9                | 15               | 10               | 15               | 13               | 2                | 7                 | ..                 | 5            | ..    |
|                               | Milano . . . . .                                                   | Tutti i comuni del circondario di Gallarate . . . . .                                                                                                                                                                                                                                                                                              | 101                                                                                                            | 252 978              | 2 505                                                                                                                                                                                               | 321 a 325                                                                                                                          | 1            | 14           | 10             | 9                | 15               | 10               | 15               | 13               | 2                | 7                 | ..                 | 5            | ..    |
| LODI . . . . .                |                                                                    |                                                                                                                                                                                                                                                                                                                                                    | 97                                                                                                             | 171 918              | 1 772                                                                                                                                                                                               | 326 a 335                                                                                                                          | 5            | 11           | 13             | 11               | 15               | 15               | 11               | 7                | 5                | 2                 | 1                  | 1            | ..    |
|                               | Crema . . . . .                                                    | Turano (75). . . . .                                                                                                                                                                                                                                                                                                                               | 0                                                                                                              | 0                    | ..                                                                                                                                                                                                  | 326                                                                                                                                | ..           | ..           | ..             | ..               | ..               | ..               | ..               | ..               | ..               | ..                | ..                 | ..           | ..    |
|                               | Cremona . . . . .                                                  | Camairago (144). . . . .                                                                                                                                                                                                                                                                                                                           | 0                                                                                                              | 0                    | ..                                                                                                                                                                                                  | 327                                                                                                                                | ..           | ..           | ..             | ..               | ..               | ..               | ..               | ..               | ..               | ..                | ..                 | ..           | ..    |
|                               | Lodi . . . . .                                                     | Tutti i comuni del circondario di Lodi, meno: Camairago (144), Casaletto Lodigiano (30), Sant'Angelo Lodigiano (43), Senna Lodigiana (450), Turano (75), Valera Fratta (41).                                                                                                                                                                       | 96                                                                                                             | 171 468              | 1 786                                                                                                                                                                                               | 328 a 332                                                                                                                          | 5            | 10           | 13             | 11               | 15               | 15               | 11               | 7                | 5                | 2                 | 1                  | 1            | ..    |
|                               | Milano . . . . .                                                   | Senna Lodigiana (450). . . . .                                                                                                                                                                                                                                                                                                                     | 1                                                                                                              | 450                  | 450                                                                                                                                                                                                 | ..                                                                                                                                 | ..           | 1            | ..             | ..               | ..               | ..               | ..               | ..               | ..               | ..                | ..                 | ..           | ..    |
|                               | Pavia . . . . .                                                    | Casaletto Lodigiana (30), Sant'Angelo Lodigiano (43), Valera Fratta (41).                                                                                                                                                                                                                                                                          | 0                                                                                                              | 0                    | ..                                                                                                                                                                                                  | 333 a 335                                                                                                                          | ..           | ..           | ..             | ..               | ..               | ..               | ..               | ..               | ..               | ..                | ..                 | ..           | ..    |
| MONZA . . . . .               |                                                                    |                                                                                                                                                                                                                                                                                                                                                    | 94                                                                                                             | 303 270              | 3 226                                                                                                                                                                                               | 336 a 340                                                                                                                          | ..           | 1            | 6              | 7                | 12               | 16               | 23               | 10               | 6                | 6                 | ..                 | 6            | 1     |
|                               | Milano . . . . .                                                   | Tutti i comuni del circondario di Monza . . . . .                                                                                                                                                                                                                                                                                                  | 94                                                                                                             | 303 270              | 3 226                                                                                                                                                                                               | 336 a 340                                                                                                                          | ..           | 1            | 6              | 7                | 12               | 16               | 23               | 10               | 6                | 6                 | ..                 | 6            | 1     |
| MODENA . . . . .              |                                                                    |                                                                                                                                                                                                                                                                                                                                                    | 110                                                                                                            | 208 012              | 1 891                                                                                                                                                                                               | 341 e 342                                                                                                                          | 1            | 11           | 17             | 10               | 15               | 18               | 18               | 6                | 6                | 7                 | 1                  | ..           | ..    |
|                               | Bologna . . . . .                                                  | San Cesario sul Panaro (333) . . . . .                                                                                                                                                                                                                                                                                                             | 0                                                                                                              | 0                    | ..                                                                                                                                                                                                  | 341                                                                                                                                | ..           | ..           | ..             | ..               | ..               | ..               | ..               | ..               | ..               | ..                | ..                 | ..           | ..    |
|                               | Carpi . . . . .                                                    | Campogalliano (1 453), Carpi, Novi di Modena, Solleria (2 035).                                                                                                                                                                                                                                                                                    | 16                                                                                                             | 39 245               | 2 453                                                                                                                                                                                               | 342                                                                                                                                | ..           | ..           | ..             | 1                | 2                | 4                | 5                | 1                | 2                | 1                 | ..                 | ..           | ..    |
|                               | Modena . . . . .                                                   | Bastiglia, Bomporto (3 147), Campogalliano (3 973), Castelnuovo Rangone, Castelvetro di Modena (3 598), Fiorano Modenese, Formigine, Guiglia, Maranello, Marano sul Panaro (3 072), Modena (70 591), Prignano sulla Secchia (1 775), San Cesario sul Panaro (2 576), Sassuolo (680), Savignano sul Panaro, Solleria (6 030), Spilamberto, Vignola. | 78                                                                                                             | 138 188              | 1 772                                                                                                                                                                                               | ..                                                                                                                                 | 1            | 10           | 12             | 8                | 10               | 13               | 12               | 3                | 4                | 4                 | 1                  | ..           | ..    |
|                               | Nonantola . . . . .                                                | Bomporto (2 047), Castelvetro di Modena (3 537), Marano sul Panaro (352), Modena (332), Nonantola, Ravarino.                                                                                                                                                                                                                                       | 9                                                                                                              | 19 598               | 2 178                                                                                                                                                                                               | ..                                                                                                                                 | ..           | 1            | 1              | 1                | 1                | 1                | 1                | 2                | ..               | 1                 | ..                 | ..           | ..    |
|                               | Reggio nell'Emilia . . . . .                                       | Prignano sulla Secchia (3 108), Sassuolo (7 873) . . . . .                                                                                                                                                                                                                                                                                         | 7                                                                                                              | 10 981               | 1 569                                                                                                                                                                                               | ..                                                                                                                                 | ..           | ..           | 4              | ..               | 2                | ..               | ..               | ..               | 1                | ..                | ..                 | ..           | ..    |
| MIRANDOLA . . . . .           |                                                                    |                                                                                                                                                                                                                                                                                                                                                    | 34                                                                                                             | 70 694               | 2 079                                                                                                                                                                                               | 343                                                                                                                                | ..           | ..           | 2              | 3                | 8                | 7                | 8                | 4                | 1                | 1                 | ..                 | ..           | ..    |
|                               | Carpi . . . . .                                                    | Concordia sulla Secchia, San Possidonio, Mirandola, San Prospero (364).                                                                                                                                                                                                                                                                            | 16                                                                                                             | 30 323               | 1 895                                                                                                                                                                                               | 343                                                                                                                                | ..           | ..           | 1              | 2                | 2                | 6                | 3                | 2                | ..               | ..                | ..                 | ..           | ..    |
|                               | Modena . . . . .                                                   | Camposanto (613), Finale nell'Emilia, San Felice sul Panaro.                                                                                                                                                                                                                                                                                       | 7                                                                                                              | 23 592               | 3 370                                                                                                                                                                                               | ..                                                                                                                                 | ..           | ..           | ..             | 1                | ..               | 2                | 2                | 1                | 1                | ..                | ..                 | ..           | ..    |
|                               | Nonantola . . . . .                                                | Camposanto (2 455), Cavezzo, Medolla, San Prospero (3 925).                                                                                                                                                                                                                                                                                        | 11                                                                                                             | 16 779               | 1 525                                                                                                                                                                                               | ..                                                                                                                                 | ..           | ..           | 1              | 1                | 5                | 1                | 3                | ..               | ..               | ..                | ..                 | ..           | ..    |



Segue TAVOLA XII\*. — POPOLAZIONE PRESENTE DELLE DIOCESI (O ABAZIE O PRELATURE NULLIUS DIOECESIOS) E DELLE PARROCCHIE.

A. — Nei circondarii o distretti.

| CIRCONDARIO<br>o<br>DISTRETTO | DIOCESI<br>(o abazia<br>o prelatura<br><i>nullius dioeceseos</i> ) | COMUNI<br>totalmente o in parte compresi nella diocesi<br>(o abazia, ecc.)<br><br><i>(Quando un comune spetti ad una diocesi limitatamente ad una parte del suo territorio, la popolazione presente di questa parte è indicata entro parentesi di seguito al nome del comune)</i> | PARROCCHIE<br>appartenenti alla diocesi<br>(o abazia, ecc.)<br>e aventi sede<br>nel<br>circondario o distretto |                         |       |           | NUMERO DELLE PARROCCHIE<br>che appartengono alla diocesi, hanno sede nella provincia<br>e comprendono nelle rispettive circoscrizioni                                                                            |            |              |              |                |                  |                  |                  |                  |                  |                  |                   |                    |              |
|-------------------------------|--------------------------------------------------------------------|-----------------------------------------------------------------------------------------------------------------------------------------------------------------------------------------------------------------------------------------------------------------------------------|----------------------------------------------------------------------------------------------------------------|-------------------------|-------|-----------|------------------------------------------------------------------------------------------------------------------------------------------------------------------------------------------------------------------|------------|--------------|--------------|----------------|------------------|------------------|------------------|------------------|------------------|------------------|-------------------|--------------------|--------------|
|                               |                                                                    |                                                                                                                                                                                                                                                                                   | Numero                                                                                                         | Popolazione<br>presente |       | media     | Numeri delle note, poste alla fine della tavola, le quali danno ragione di eventuali differenze tra la popolazione segnata nella colonna (*) e la popolazione delle corrispondenti circoscrizioni amministrative | fino a 250 | da 251 a 500 | da 501 a 750 | da 751 a 1 000 | da 1 001 a 1 500 | da 1 501 a 2 000 | da 2 001 a 3 000 | da 3 001 a 4 000 | da 4 001 a 5 000 | da 5 001 a 7 500 | da 7 501 a 10 000 | da 10 001 a 15 000 | oltre 15 000 |
|                               |                                                                    |                                                                                                                                                                                                                                                                                   |                                                                                                                | com-<br>plessiva<br>(*) | media |           |                                                                                                                                                                                                                  | abitanti   |              |              |                |                  |                  |                  |                  |                  |                  |                   |                    |              |
| BIELLA . . . . .              |                                                                    |                                                                                                                                                                                                                                                                                   | 135                                                                                                            | 160 843                 | 1 191 | 560       | 10                                                                                                                                                                                                               | 30         | 22           | 19           | 20             | 16               | 10               | 5                | 2                | ..               | ..               | 1                 | ..                 |              |
|                               | Biella . . . . .                                                   | Tutti i comuni del circondario di Biella, meno: Ailoche, Bornate, Brusnengo, Caprile, Castelletto Cervo, Castelletto Villa, Crevacuore, Curino, Flecchia, Guardabosone, Masserano, Pianceri, Piane di Serravalle Sesia, Postua, Serravalle Sesia, Sostegno, Vintebbio.            | 111                                                                                                            | 139 074                 | 1 253 | ..        | 8                                                                                                                                                                                                                | 19         | 19           | 15           | 20             | 15               | 9                | 3                | 2                | ..               | ..               | 1                 | ..                 |              |
|                               | Vercelli . . . . .                                                 | Ailoche, Bornate, Brumengo, Caprile, Castelletto Cervo, Castelletto Villa, Crevacuore, Curino, Flecchia, Guardabosone, Masserano, Pianceri, Piane di Serravalle Sesia, Postua, Serravalle Sesia, Sostegno, Vintebbio.                                                             | 24                                                                                                             | 21 769                  | 907   | 360       | 2                                                                                                                                                                                                                | 11         | 3            | 4            | ..             | 1                | 1                | 2                | ..               | ..               | ..               | ..                | ..                 |              |
| DOMODOSSOLA . . . . .         |                                                                    |                                                                                                                                                                                                                                                                                   | 59                                                                                                             | 41 467                  | 703   | ..        | 12                                                                                                                                                                                                               | 17         | 13           | 7            | 6              | 1                | 1                | 1                | 1                | ..               | ..               | ..                | ..                 |              |
|                               | Novara . . . . .                                                   | Tutti i comuni del circondario di Domodossola . . .                                                                                                                                                                                                                               | 59                                                                                                             | 41 467                  | 703   | ..        | 12                                                                                                                                                                                                               | 17         | 13           | 7            | 6              | 1                | 1                | 1                | 1                | ..               | ..               | ..                | ..                 |              |
| PALLANZA . . . . .            |                                                                    |                                                                                                                                                                                                                                                                                   | 103                                                                                                            | 84 166                  | 817   | 361       | 20                                                                                                                                                                                                               | 38         | 14           | 10           | 7              | 3                | 9                | ..               | ..               | 1                | 1                | ..                | ..                 |              |
|                               | Novara . . . . .                                                   | Tutti i comuni del circondario di Pallanza . . . . .                                                                                                                                                                                                                              | 103                                                                                                            | 84 166                  | 817   | 361       | 20                                                                                                                                                                                                               | 38         | 14           | 10           | 7              | 3                | 9                | ..               | ..               | 1                | 1                | ..                | ..                 |              |
| VARALLO . . . . .             |                                                                    |                                                                                                                                                                                                                                                                                   | 63                                                                                                             | 34 241                  | 544   | 362       | 27                                                                                                                                                                                                               | 16         | 11           | 4            | 2              | 1                | ..               | ..               | 1                | 1                | ..               | ..                | ..                 |              |
|                               | Novara . . . . .                                                   | Tutti i comuni del circondario di Varallo, meno: Aranco (81).                                                                                                                                                                                                                     | 63                                                                                                             | 31 241                  | 544   | ..        | 27                                                                                                                                                                                                               | 16         | 11           | 4            | 2              | 1                | ..               | ..               | 1                | 1                | ..               | ..                | ..                 |              |
|                               | Vercelli . . . . .                                                 | Aranco (81) . . . . .                                                                                                                                                                                                                                                             | 0                                                                                                              | 0                       | ..    | 362       | ..                                                                                                                                                                                                               | ..         | ..           | ..           | ..             | ..               | ..               | ..               | ..               | ..               | ..               | ..                | ..                 |              |
| VERCELLI . . . . .            |                                                                    |                                                                                                                                                                                                                                                                                   | 94                                                                                                             | 167 490                 | 1 782 | 363 e 364 | 1                                                                                                                                                                                                                | 13         | 14           | 10           | 20             | 5                | 14               | 8                | 3                | 5                | 1                | ..                | ..                 |              |
|                               | Biella . . . . .                                                   | Carisio . . . . .                                                                                                                                                                                                                                                                 | 3                                                                                                              | 2 506                   | 835   | ..        | ..                                                                                                                                                                                                               | 1          | 1            | ..           | 1              | ..               | ..               | ..               | ..               | ..               | ..               | ..                | ..                 |              |
|                               | Ivrea . . . . .                                                    | Alice Castello . . . . .                                                                                                                                                                                                                                                          | 1                                                                                                              | 2 286                   | 2 286 | ..        | ..                                                                                                                                                                                                               | ..         | ..           | ..           | ..             | 1                | ..               | ..               | ..               | ..               | ..               | ..                | ..                 |              |
|                               | Vercelli . . . . .                                                 | Tutti i comuni del circondario di Vercelli, meno: Alice Castello e Carisio.                                                                                                                                                                                                       | 90                                                                                                             | 162 698                 | 1 808 | 363 e 364 | 1                                                                                                                                                                                                                | 12         | 13           | 10           | 19             | 5                | 13               | 8                | 3                | 5                | 1                | ..                | ..                 |              |
| PADOVA . . . . .              |                                                                    |                                                                                                                                                                                                                                                                                   | 101                                                                                                            | 194 602                 | 1 927 | 365 a 374 | ..                                                                                                                                                                                                               | 2          | 13           | 17           | 15             | 21               | 17               | 6                | 5                | 4                | 1                | ..                | ..                 |              |
|                               | Padova . . . . .                                                   | Tutti i comuni del distretto di Padova, meno: Campodoro, Limena (203), Piazzola sul Brenta.                                                                                                                                                                                       | 93                                                                                                             | 182 697                 | 1 964 | 365 a 372 | ..                                                                                                                                                                                                               | 1          | 13           | 16           | 12             | 19               | 17               | 5                | 5                | 4                | 1                | ..                | ..                 |              |
|                               | Vicenza . . . . .                                                  | Campodoro, Limena (203), Piazzola sul Brenta . . .                                                                                                                                                                                                                                | 8                                                                                                              | 11 905                  | 1 488 | 373 e 374 | ..                                                                                                                                                                                                               | 1          | ..           | 1            | 3              | 2                | ..               | 1                | ..               | ..               | ..               | ..                | ..                 |              |
| CAMPOSAMPIERO . . . . .       |                                                                    |                                                                                                                                                                                                                                                                                   | 34                                                                                                             | 60 773                  | 1 787 | 375 a 381 | ..                                                                                                                                                                                                               | 1          | 1            | 4            | 9              | 8                | 8                | 2                | 1                | ..               | ..               | ..                | ..                 |              |
|                               | Padova . . . . .                                                   | Borgoricco, Campodarsego, Campo San Martino, Camposampiero (1 075), Curtarolo, Massanzago (55), San Giorgio delle Pertiche, Santa Giustina in Colle, Villa del Conte (2 536), Villanova di Camposampiero.                                                                         | 21                                                                                                             | 36 264                  | 1 727 | 375 a 379 | ..                                                                                                                                                                                                               | ..         | 1            | 3            | 4              | 6                | 6                | 1                | ..               | ..               | ..               | ..                | ..                 |              |
|                               | Treviso . . . . .                                                  | Camposampiero (4 395), Loreggia, Massanzago (2 522), Piombino Dese, Trebaseleghe, Villa del Conte (1 313).                                                                                                                                                                        | 13                                                                                                             | 24 509                  | 1 885 | 380 e 381 | ..                                                                                                                                                                                                               | 1          | ..           | 1            | 5              | 2                | 2                | 1                | 1                | ..               | ..               | ..                | ..                 |              |
| CITTADELLA . . . . .          |                                                                    |                                                                                                                                                                                                                                                                                   | 19                                                                                                             | 48 888                  | 2 573 | 382 a 386 | ..                                                                                                                                                                                                               | 2          | 3            | 1            | 2              | 3                | 1                | 3                | 2                | 1                | 1                | ..                | ..                 |              |
|                               | Padova . . . . .                                                   | Cittadella (9 154), Galliera Veneta (72), San Giorgio in Bosco (202), San Martino di Lupari (144), Tombolo (1 626).                                                                                                                                                               | 2                                                                                                              | 10 973                  | 5 487 | 382 e 383 | ..                                                                                                                                                                                                               | ..         | ..           | ..           | 1              | ..               | ..               | ..               | ..               | 1                | ..               | ..                | ..                 |              |
|                               | Treviso . . . . .                                                  | Galliera Veneta (3 926), San Martino di Lupari (7 511), Tombolo (2 376).                                                                                                                                                                                                          | 3                                                                                                              | 15 126                  | 5 042 | 384       | ..                                                                                                                                                                                                               | ..         | ..           | ..           | ..             | ..               | 1                | 1                | 1                | ..               | ..               | ..                | ..                 |              |
|                               | Vicenza . . . . .                                                  | Carmignano di Brenta, Cittadella (3 048), Fontaniva, Gazzo, Grantorto, San Giorgio in Bosco (5 003), San Pietro in Gu.                                                                                                                                                            | 14                                                                                                             | 22 789                  | 1 628 | 385 e 386 | ..                                                                                                                                                                                                               | 2          | 3            | 1            | 2              | 2                | 1                | 2                | 1                | ..               | ..               | ..                | ..                 |              |



Segue TAVOLA XII\*. — POPOLAZIONE PRESENTE DELLE DIOCESI (O ABAZIE O PRELATURE NULLIUS DIOECESIOS) E DELLE PARROCCHIE.

A. — Nei circondarii o distretti.

| CIRCONDARIO<br>o<br>DISTRETTO | DIOCESI<br>(o abazia<br>o prelatura<br>nullius dioeceseos) | COMUNI<br>totalmente o in parte compresi nella diocesi<br>(o abazia, ecc.)<br><br><i>(Quando un comune spetti ad una diocesi limitatamente ad una parte del suo territorio, la popolazione presente di questa parte è indicata entro parentesi di seguito al nome del comune)</i>                                                                                                                                                                                     | PARROCCHIE<br>appartenenti alla diocesi<br>(o abazia, ecc.)<br>e aventi sede<br>nel<br>circondario o distretto |                         | Numeri delle note, poste alla fine della tavola, in quali danno ragione di eventuali variazioni di popolazione, segnata nella colonna (*) e la popolazione delle corrispondenti circoscrizioni amministrative | NUMERO DELLE PARROCCHIE<br>che appartengono alla diocesi, hanno sede nella provincia e comprendono nelle rispettive circoscrizioni |            |              |              |                |                  |                  |                  |                  |                  |                  |                   |                    |              |  |
|-------------------------------|------------------------------------------------------------|-----------------------------------------------------------------------------------------------------------------------------------------------------------------------------------------------------------------------------------------------------------------------------------------------------------------------------------------------------------------------------------------------------------------------------------------------------------------------|----------------------------------------------------------------------------------------------------------------|-------------------------|---------------------------------------------------------------------------------------------------------------------------------------------------------------------------------------------------------------|------------------------------------------------------------------------------------------------------------------------------------|------------|--------------|--------------|----------------|------------------|------------------|------------------|------------------|------------------|------------------|-------------------|--------------------|--------------|--|
|                               |                                                            |                                                                                                                                                                                                                                                                                                                                                                                                                                                                       | Numero                                                                                                         | Popolazione presente    |                                                                                                                                                                                                               | abitanti                                                                                                                           |            |              |              |                |                  |                  |                  |                  |                  |                  |                   |                    |              |  |
|                               |                                                            |                                                                                                                                                                                                                                                                                                                                                                                                                                                                       |                                                                                                                | com-<br>plessiva<br>(*) |                                                                                                                                                                                                               | media                                                                                                                              | fino a 250 | da 251 a 500 | da 501 a 750 | da 751 a 1 000 | da 1 001 a 1 500 | da 1 501 a 2 000 | da 2 001 a 3 000 | da 3 001 a 4 000 | da 4 001 a 5 000 | da 5 001 a 7 500 | da 7 501 a 10 000 | da 10 001 a 15 000 | oltre 15 000 |  |
| BORGO SAN<br>DONNINO.         |                                                            |                                                                                                                                                                                                                                                                                                                                                                                                                                                                       | 105                                                                                                            | 101 126                 | 963                                                                                                                                                                                                           | 409 a 414                                                                                                                          | 9          | 28           | 24           | 9              | 16               | 10               | 5                | 2                | ..               | 2                | ..                | ..                 | ..           |  |
|                               | Borgo San Donnino.                                         | Borgo San Donnino (11 167), Busseto (8 579), Fontanelato (366), Medesano (963), Noceto (1 999), Polesine Parmense, Roccabianca (1 662), Salsomaggiore (5 669), Soragna (406), Zibello.                                                                                                                                                                                                                                                                                | 40                                                                                                             | 36 996                  | 925                                                                                                                                                                                                           | 409                                                                                                                                | 2          | 11           | 6            | 5              | 8                | 7                | 1                | ..               | ..               | ..               | ..                | ..                 | ..           |  |
|                               | Parma . . . . .                                            | Borgo San Donnino (2 305), Busseto (167), Fontanelato (6 451), Fontevivo, Medesano (5 143), Noceto (7 243), Pellegrino Parmense (1 499), Roccabianca (3 749), San Secondo Parmense, Sissa, Soragna (5 625), Treccasali, Varano de' Melegari.                                                                                                                                                                                                                          | 53                                                                                                             | 53 119                  | 1 002                                                                                                                                                                                                         | 410 a 413                                                                                                                          | 5          | 11           | 17           | 4              | 7                | 2                | 4                | 2                | ..               | 1                | ..                | ..                 | ..           |  |
|                               | Piacenza . . . . .                                         | Pellegrino Parmense (4 556), Salsomaggiore (6 787) .                                                                                                                                                                                                                                                                                                                                                                                                                  | 12                                                                                                             | 11 011                  | 918                                                                                                                                                                                                           | 414                                                                                                                                | 2          | 6            | 1            | ..             | 1                | 1                | ..               | ..               | ..               | 1                | ..                | ..                 | ..           |  |
| BORGOTARO . . . . .           |                                                            |                                                                                                                                                                                                                                                                                                                                                                                                                                                                       | 71                                                                                                             | 37 060                  | 522                                                                                                                                                                                                           | ..                                                                                                                                 | 21         | 26           | 15           | 3              | 3                | ..               | 2                | 1                | ..               | ..               | ..                | ..                 | ..           |  |
|                               | Bobbio . . . . .                                           | Bedonia (1 076) . . . . .                                                                                                                                                                                                                                                                                                                                                                                                                                             | 4                                                                                                              | 1 076                   | 269                                                                                                                                                                                                           | ..                                                                                                                                 | 2          | 2            | ..           | ..             | ..               | ..               | ..               | ..               | ..               | ..               | ..                | ..                 | ..           |  |
|                               | Parma . . . . .                                            | Berceto, Borgotaro (913) . . . . .                                                                                                                                                                                                                                                                                                                                                                                                                                    | 14                                                                                                             | 8 645                   | 618                                                                                                                                                                                                           | ..                                                                                                                                 | 1          | 6            | 5            | 1              | ..               | ..               | 1                | ..               | ..               | ..               | ..                | ..                 | ..           |  |
|                               | Piacenza . . . . .                                         | Albareto di Borgotaro (2 509), Bedonia (6 793), Borgotaro (7 467), Compiano, Tornolo, Valmazzola.                                                                                                                                                                                                                                                                                                                                                                     | 49                                                                                                             | 24 979                  | 510                                                                                                                                                                                                           | ..                                                                                                                                 | 17         | 17           | 10           | ..             | 3                | ..               | 1                | 1                | ..               | ..               | ..                | ..                 | ..           |  |
|                               | Pontremoli . . . . .                                       | Albareto di Borgotaro (1 448), Borgotaro (912) . . . . .                                                                                                                                                                                                                                                                                                                                                                                                              | 4                                                                                                              | 2 360                   | 590                                                                                                                                                                                                           | ..                                                                                                                                 | 1          | 1            | ..           | 2              | ..               | ..               | ..               | ..               | ..               | ..               | ..                | ..                 | ..           |  |
| PAVIA . . . . .               |                                                            |                                                                                                                                                                                                                                                                                                                                                                                                                                                                       | 114                                                                                                            | 161 600                 | 1 418                                                                                                                                                                                                         | 415 a 433                                                                                                                          | 2          | 15           | 26           | 21             | 15               | 11               | 13               | 2                | 5                | 4                | ..                | ..                 | ..           |  |
|                               | Lodi . . . . .                                             | Bascapè (678), Chignolo Po (31), Marzano (259), Miradolo (2 195).                                                                                                                                                                                                                                                                                                                                                                                                     | 2                                                                                                              | 2 471                   | 1 236                                                                                                                                                                                                         | 415 a 417                                                                                                                          | ..         | 1            | ..           | ..             | ..               | ..               | 1                | ..               | ..               | ..               | ..                | ..                 | ..           |  |
|                               | Milano . . . . .                                           | Badia (429), Casorate Primo, Chignolo Po (4 866), Costa de' Nobili, Monticelli Pavese (45), Santa Cristina e Bissone, Sizzano, Torrevecchia Pia.                                                                                                                                                                                                                                                                                                                      | 12                                                                                                             | 18 149                  | 1 512                                                                                                                                                                                                         | 418 a 421                                                                                                                          | ..         | 1            | 3            | 3              | 2                | 1                | ..               | ..               | 2                | ..               | ..                | ..                 | ..           |  |
|                               | Pavia . . . . .                                            | Tutti i comuni del circondario di Pavia, meno: Alagna, Badia (429), Bascapè (678), Carbonara al Ticino, Casorate Primo, Cava Manara, Chignolo Po, Costa de' Nobili, Ferrera Erbognone, Marzano (259), Mezzana Rabattono, Miradolo (2 195), Monticelli Pavese (45), Pieve Albignola, San Martino Siccomario, Sannazzaro de' Burgondi (161), Santa Cristina e Bissone, Scaldasole, Sizzano, Sommo, Torrevecchia Pia, Travacò Siccomario, Villanova d'Ardenghi, Zinasco. | 82                                                                                                             | 118 203                 | 1 442                                                                                                                                                                                                         | 422 a 429                                                                                                                          | 2          | 12           | 20           | 15             | 7                | 8                | 9                | 2                | 3                | 4                | ..                | ..                 | ..           |  |
|                               | Tortona . . . . .                                          | Mezzana Rabattono, Pieve Albignola (448) . . . . .                                                                                                                                                                                                                                                                                                                                                                                                                    | 1                                                                                                              | 805                     | 805                                                                                                                                                                                                           | 430                                                                                                                                | ..         | ..           | ..           | 1              | ..               | ..               | ..               | ..               | ..               | ..               | ..                | ..                 | ..           |  |
|                               | Vigevano . . . . .                                         | Alagna, Carbonara al Ticino, Cava Manara, Ferrera Erbognone, Pieve Albignola (1 317), San Martino Siccomario, Sannazzaro de' Burgondi (161), Scaldasole, Sommo, Travacò Siccomario, Villanova d'Ardenghi, Zinasco.                                                                                                                                                                                                                                                    | 17                                                                                                             | 21 972                  | 1 292                                                                                                                                                                                                         | 431 a 433                                                                                                                          | ..         | 1            | 3            | 2              | 6                | 2                | 3                | ..               | ..               | ..               | ..                | ..                 | ..           |  |
| BOBBIO . . . . .              |                                                            |                                                                                                                                                                                                                                                                                                                                                                                                                                                                       | 65                                                                                                             | 36 444                  | 561                                                                                                                                                                                                           | 434 a 438                                                                                                                          | 15         | 26           | 10           | 7              | 3                | 2                | 2                | ..               | ..               | ..               | ..                | ..                 | ..           |  |
|                               | Bobbio . . . . .                                           | Bobbio, Caminata (411), Cerignale, Corte Brugnatella, Fontanigorda, Menconico (808), Ottone (2 179), Pregola (333), Romagnese, Rovegno, Ruino (1 000), Sant'Albano di Bobbio, Trebecco, Val di Nizza (55), Valverde (666), Varzi (45), Zerba (762).                                                                                                                                                                                                                   | 32                                                                                                             | 18 770                  | 587                                                                                                                                                                                                           | 434 e 435                                                                                                                          | 6          | 13           | 4            | 5              | 2                | 1                | 1                | ..               | ..               | ..               | ..                | ..                 | ..           |  |
|                               | Piacenza . . . . .                                         | Caminata (183) . . . . .                                                                                                                                                                                                                                                                                                                                                                                                                                              | 0                                                                                                              | 0                       | ..                                                                                                                                                                                                            | 436                                                                                                                                | ..         | ..           | ..           | ..             | ..               | ..               | ..               | ..               | ..               | ..               | ..                | ..                 | ..           |  |
|                               | Tortona . . . . .                                          | Bagnaria, Cella di Bobbio, Fascia, Fortunago, Gorreto, Menconico (203), Ottone (1 545), Pregola (2 044), Rondanina, Ruino (220), Sagliano di Crenna, Santa Margherita di Bobbio, Val di Nizza (1 060), Valverde (150), Varzi (3 601), Zavattarello, Zerba (437).                                                                                                                                                                                                      | 33                                                                                                             | 17 674                  | 536                                                                                                                                                                                                           | 437 e 438                                                                                                                          | 9          | 13           | 6            | 2              | 1                | 1                | 1                | ..               | ..               | ..               | ..                | ..                 | ..           |  |
| MORTARA . . . . .             |                                                            |                                                                                                                                                                                                                                                                                                                                                                                                                                                                       | 65                                                                                                             | 178 218                 | 2 742                                                                                                                                                                                                         | 439 a 444                                                                                                                          | 3          | 3            | 7            | 5              | 5                | 12               | 7                | 8                | 6                | 5                | 3                 | 1                  | ..           |  |
|                               | Novara . . . . .                                           | Gravellona, Vigevano (23) . . . . .                                                                                                                                                                                                                                                                                                                                                                                                                                   | 1                                                                                                              | 3 424                   | 3 424                                                                                                                                                                                                         | ..                                                                                                                                 | ..         | ..           | ..           | ..             | ..               | ..               | 1                | ..               | ..               | ..               | ..                | ..                 |              |  |
|                               | Tortona . . . . .                                          | Gambarana (64), Mezzana Bigli (2 378), Pieve del Cairo (200).                                                                                                                                                                                                                                                                                                                                                                                                         | 2                                                                                                              | 2 586                   | 1 293                                                                                                                                                                                                         | 439 e 440                                                                                                                          | 1          | ..           | ..           | ..             | ..               | ..               | 1                | ..               | ..               | ..               | ..                | ..                 |              |  |



Segue TAVOLA XII\*. — POPOLAZIONE PRESENTE DELLE DIOCESI (O ABAZIE O PRELATURE NULLIUS DIOECESIOS) E DELLE PARROCCHIE.

A. — Nei circondarii o distretti.

| CIRCONDARIO<br>o<br>DISTRETTO | DIOCESI<br><br>(o abazia<br>o prelatura<br><i>nullius dioeceseos</i> ) | COMUNI<br><br>totalmente o in parte compresi nella diocesi<br><br>(o abazia, ecc.)<br><br><i>(Quando un comune spetti ad una diocesi limitatamente ad una parte del suo territorio, la popolazione presente di questa parte è indicata entro parentesi di seguito al nome del comune)</i>                                                                                                        | PARROCCHIE<br>appartenenti alla diocesi<br>(o abazia, ecc.)<br>e aventi sede<br>nel<br>circondario o distretto |                         | Numeri delle note, poste alla fine della tavola, le quali danno ragione di eventuali differenze tra la popolazione segnata nella colonna (*) e la popolazione delle corrispondenti circoscrizioni amministrative | NUMERO DELLE PARROCCHIE<br>che appartengono alla diocesi, hanno sede nella provincia e comprendono nelle rispettive circoscrizioni |              |              |                |                  |                  |                  |                  |                  |                  |                   |                    |              |       |
|-------------------------------|------------------------------------------------------------------------|--------------------------------------------------------------------------------------------------------------------------------------------------------------------------------------------------------------------------------------------------------------------------------------------------------------------------------------------------------------------------------------------------|----------------------------------------------------------------------------------------------------------------|-------------------------|------------------------------------------------------------------------------------------------------------------------------------------------------------------------------------------------------------------|------------------------------------------------------------------------------------------------------------------------------------|--------------|--------------|----------------|------------------|------------------|------------------|------------------|------------------|------------------|-------------------|--------------------|--------------|-------|
|                               |                                                                        |                                                                                                                                                                                                                                                                                                                                                                                                  | Numero                                                                                                         | Popolazione presente    |                                                                                                                                                                                                                  | fino a 250                                                                                                                         | da 251 a 500 | da 501 a 750 | da 751 a 1 000 | da 1 001 a 1 500 | da 1 501 a 2 000 | da 2 001 a 3 000 | da 3 001 a 4 000 | da 4 001 a 5 000 | da 5 001 a 7 500 | da 7 501 a 10 000 | da 10 001 a 15 000 | oltre 15 000 |       |
|                               |                                                                        |                                                                                                                                                                                                                                                                                                                                                                                                  |                                                                                                                | com-<br>plessiva<br>(*) |                                                                                                                                                                                                                  |                                                                                                                                    |              |              |                |                  |                  |                  |                  |                  |                  |                   |                    |              | media |
| RIETI . . . . .               |                                                                        |                                                                                                                                                                                                                                                                                                                                                                                                  | 126                                                                                                            | 96 767                  | 768                                                                                                                                                                                                              | ..                                                                                                                                 | 12           | 35           | 33             | 13               | 23               | 5                | 3                | 2                | ..               | ..                | ..                 | ..           |       |
|                               | Aquila . . . . .                                                       | Rieti (422) . . . . .                                                                                                                                                                                                                                                                                                                                                                            | 1                                                                                                              | 422                     | 422                                                                                                                                                                                                              | ..                                                                                                                                 | ..           | 1            | ..             | ..               | ..               | ..               | ..               | ..               | ..               | ..                | ..                 | ..           |       |
|                               | Narni e Terni . . . . .                                                | Configni, Cottanello (227), Rieti (323), Torri in Sabina (428), Vacone.                                                                                                                                                                                                                                                                                                                          | 7                                                                                                              | 2 405                   | 344                                                                                                                                                                                                              | ..                                                                                                                                 | 2            | 4            | 1              | ..               | ..               | ..               | ..               | ..               | ..               | ..                | ..                 | ..           |       |
|                               | Nocera Umbra . . . . .                                                 | Torricella in Sabina (708) . . . . .                                                                                                                                                                                                                                                                                                                                                             | 1                                                                                                              | 708                     | 708                                                                                                                                                                                                              | ..                                                                                                                                 | ..           | ..           | 1              | ..               | ..               | ..               | ..               | ..               | ..               | ..                | ..                 | ..           |       |
|                               | Poggio Mirteto . . . . .                                               | Aspra, Cantalupo in Sabina, Casaprota, Castelnuovo di Farfa, Concerviano (598), Cottanello (1 000), Frasso Sabino, Longone Sabino (452), Mompeo, Montasola, Monteleone Sabino, (455), Montenero in Sabina, Montopoli di Sabina, Poggio Catino, Poggio Mirteto, Poggio Molano, Poggio Nativo, Poggio San Lorenzo, Roccaantica, Rocca Sinibalda (377), Salisano, Scandriglia, Selci, Varco Sabino. | 34                                                                                                             | 27 059                  | 796                                                                                                                                                                                                              | ..                                                                                                                                 | 3            | 7            | 14             | 2                | 4                | 2                | 1                | 1                | ..               | ..                | ..                 | ..           |       |
|                               | Rieti . . . . .                                                        | Ascrea, Belmonte in Sabina, Castel di Tora, Collalto Sabino, Collegiove, Concerviano (431), Contigliano, Greccio, Labro, Longone Sabino (1 379), Marcetelli, Monteleone Sabino (1 111), Monte San Giovanni in Sabina, Morro Reatino, Neapolo, Paganico, Poggio Bustone, Poggio Fidoni, Pozzaglia (346), Rieti (16 775), Rivodutri, Rocca Sinibalda (1 794), Torricella in Sabina (886).          | 57                                                                                                             | 44 093                  | 774                                                                                                                                                                                                              | ..                                                                                                                                 | 6            | 17           | 13             | 7                | 10               | 1                | 2                | 1                | ..               | ..                | ..                 | ..           |       |
|                               | Sabina . . . . .                                                       | Collevecchio, Fara in Sabina, Forano, Magliano Sabina, Montebugno, Stimigliano, Tarano, Toffia, Torri in Sabina (1 506).                                                                                                                                                                                                                                                                         | 22                                                                                                             | 18 048                  | 820                                                                                                                                                                                                              | ..                                                                                                                                 | 1            | 5            | 4              | 3                | 8                | 1                | ..               | ..               | ..               | ..                | ..                 | ..           |       |
|                               | Tivoli . . . . .                                                       | Orvinio, Petescia, Pozzaglia (1 148) . . . . .                                                                                                                                                                                                                                                                                                                                                   | 4                                                                                                              | 4 032                   | 1 008                                                                                                                                                                                                            | ..                                                                                                                                 | ..           | 1            | ..             | 1                | 1                | 1                | ..               | ..               | ..               | ..                | ..                 | ..           |       |
| SPOLETO . . . . .             |                                                                        |                                                                                                                                                                                                                                                                                                                                                                                                  | 220                                                                                                            | 79 969                  | 363                                                                                                                                                                                                              | ..                                                                                                                                 | 114          | 66           | 17             | 11               | 6                | 3                | 2                | 1                | ..               | ..                | ..                 | ..           |       |
|                               | Norcia . . . . .                                                       | Cascia, Monteleone di Spoleto, Norcia, Poggiodomo, Preci.                                                                                                                                                                                                                                                                                                                                        | 75                                                                                                             | 18 735                  | 250                                                                                                                                                                                                              | ..                                                                                                                                 | 55           | 12           | 4              | 1                | 2                | 1                | ..               | ..               | ..               | ..                | ..                 | ..           |       |
|                               | Spoletto . . . . .                                                     | Tutti i comuni del circondario di Spoleto, meno: Cascia, Monteleone di Spoleto, Norcia, Poggiodomo, Preci, Gualdo Cattaneo (3 127).                                                                                                                                                                                                                                                              | 137                                                                                                            | 58 107                  | 424                                                                                                                                                                                                              | ..                                                                                                                                 | 57           | 50           | 12             | 9                | 4                | 2                | 2                | 1                | ..               | ..                | ..                 | ..           |       |
|                               | Todi . . . . .                                                         | Gualdo Cattaneo (3 127) . . . . .                                                                                                                                                                                                                                                                                                                                                                | 8                                                                                                              | 3 127                   | 391                                                                                                                                                                                                              | ..                                                                                                                                 | 2            | 4            | 1              | 1                | ..               | ..               | ..               | ..               | ..               | ..                | ..                 | ..           |       |
| TERNI . . . . .               |                                                                        |                                                                                                                                                                                                                                                                                                                                                                                                  | 116                                                                                                            | 103 981                 | 896                                                                                                                                                                                                              | ..                                                                                                                                 | 17           | 38           | 11             | 14               | 15               | 6                | 12               | 1                | 2                | ..                | ..                 | ..           |       |
|                               | Amelia . . . . .                                                       | Alviano, Amelia, Attigliano, Giove, Guardea (1 566), Lugnano in Teverina, Penna in Teverina.                                                                                                                                                                                                                                                                                                     | 20                                                                                                             | 17 439                  | 872                                                                                                                                                                                                              | ..                                                                                                                                 | 1            | 5            | 2              | 6                | 5                | ..               | 1                | ..               | ..               | ..                | ..                 | ..           |       |
|                               | Civita Castellana, Orte e Gallese . . . . .                            | Narni (273) . . . . .                                                                                                                                                                                                                                                                                                                                                                            | 1                                                                                                              | 273                     | 273                                                                                                                                                                                                              | ..                                                                                                                                 | ..           | 1            | ..             | ..               | ..               | ..               | ..               | ..               | ..               | ..                | ..                 | ..           |       |
|                               | Sabina . . . . .                                                       | Calvi dell'Umbria (787) . . . . .                                                                                                                                                                                                                                                                                                                                                                | 1                                                                                                              | 787                     | 787                                                                                                                                                                                                              | ..                                                                                                                                 | ..           | ..           | ..             | 1                | ..               | ..               | ..               | ..               | ..               | ..                | ..                 | ..           |       |
|                               | Spoletto . . . . .                                                     | Acquasparta (1 073), Arrone, Cesi, Collestata, Ferentillo, Montefranco, Polino, Terni (701), Torre Orsina.                                                                                                                                                                                                                                                                                       | 27                                                                                                             | 13 044                  | 483                                                                                                                                                                                                              | ..                                                                                                                                 | 9            | 12           | 1              | 1                | 3                | ..               | 1                | ..               | ..               | ..                | ..                 | ..           |       |
|                               | Narni e Terni . . . . .                                                | Calvi dell'Umbria (1 829), Collescipoli, Narni (12 670), Otricoli, Papigno, Piediluco, San Gemini, Stronccone, Terni (32 238).                                                                                                                                                                                                                                                                   | 50                                                                                                             | 63 670                  | 1 273                                                                                                                                                                                                            | ..                                                                                                                                 | 3            | 13           | 6              | 4                | 6                | 6                | 10               | 1                | 2                | ..                | ..                 | ..           |       |
|                               | Todi . . . . .                                                         | Acquasparta (2 803), Guardea (245), Montecastrilli . . . . .                                                                                                                                                                                                                                                                                                                                     | 17                                                                                                             | 8 768                   | 516                                                                                                                                                                                                              | ..                                                                                                                                 | 4            | 7            | 2              | 2                | 1                | 1                | ..               | ..               | ..               | ..                | ..                 | ..           |       |
| PESARO . . . . .              |                                                                        |                                                                                                                                                                                                                                                                                                                                                                                                  | 113                                                                                                            | 127 804                 | 1 131                                                                                                                                                                                                            | 492 a 496                                                                                                                          | 7            | 22           | 21             | 17               | 20               | 10               | 10               | 1                | 5                | ..                | ..                 | ..           |       |
|                               | Cagli e Pergola . . . . .                                              | Mondavio (892), Pergola (6 737), San Lorenzo in Campo (2 656), Serra Sant'Abbondio.                                                                                                                                                                                                                                                                                                              | 13                                                                                                             | 12 090                  | 980                                                                                                                                                                                                              | ..                                                                                                                                 | ..           | 3            | 2              | 4                | 2                | 2                | ..               | ..               | ..               | ..                | ..                 | ..           |       |
|                               | Fano . . . . .                                                         | Barchi (1 160), Cartoceto, Fano, Mondavio (2 660), Mombaroccio (751), Montemaggiore al Metauro, Orciano di Pesaro (2 436), Piagge, Saltara, San Costanzo (4 206), San Giorgio di Pesaro, Serrungarina (2 462).                                                                                                                                                                                   | 43                                                                                                             | 49 851                  | 1 159                                                                                                                                                                                                            | ..                                                                                                                                 | 5            | 6            | 6              | 8                | 7                | 2                | 7                | 1                | 1                | ..                | ..                 | ..           |       |

Segue TAVOLA XII\*. — POPOLAZIONE PRESENTE DELLE DIOCESI (O ABAZIE O PRELATURE NULLIUS DIOECESIOS) E DELLE PARROCCHIE.

A. — Nei circondarii o distretti.

| CIRCONDARIO<br>o<br>DISTRETTO | DIOCESI<br>(o abazia<br>o prelatura<br><i>nullius dioeceseos</i> ) | COMUNI<br>totalmente o in parte compresi nella diocesi<br>(o abazia, ecc.)<br><br><i>(Quando un comune spetta ad una diocesi limitatamente ad una parte del suo territorio, la popolazione presente di questa parte è indicata entro parentesi di seguito al nome del comune)</i>                                                                                                 | PARROCCHIE<br>appartenenti alla diocesi<br>(o abazia, ecc.)<br>e aventi sede<br>nel<br>circondario o distretto |                         |       | NUMERO DELLE PARROCCHIE<br>che appartengono alla diocesi, hanno sede nella provincia<br>e comprendono nelle rispettive circoscrizioni |            |              |              |                |                  |                  |                  |                  |                  |                  |                   |                    |              |
|-------------------------------|--------------------------------------------------------------------|-----------------------------------------------------------------------------------------------------------------------------------------------------------------------------------------------------------------------------------------------------------------------------------------------------------------------------------------------------------------------------------|----------------------------------------------------------------------------------------------------------------|-------------------------|-------|---------------------------------------------------------------------------------------------------------------------------------------|------------|--------------|--------------|----------------|------------------|------------------|------------------|------------------|------------------|------------------|-------------------|--------------------|--------------|
|                               |                                                                    |                                                                                                                                                                                                                                                                                                                                                                                   | Numero                                                                                                         | Popolazione<br>presente |       | 492 e 493                                                                                                                             | fino a 250 | da 251 a 500 | da 501 a 750 | da 751 a 1 000 | da 1 001 a 1 500 | da 1 501 a 2 000 | da 2 001 a 3 000 | da 3 001 a 4 000 | da 4 001 a 5 000 | da 5 001 a 7 500 | da 7 501 a 10 000 | da 10 001 a 15 000 | oltre 15 000 |
|                               |                                                                    |                                                                                                                                                                                                                                                                                                                                                                                   |                                                                                                                | com-<br>plessiva<br>(*) | media |                                                                                                                                       |            |              |              |                |                  |                  |                  |                  |                  |                  |                   |                    |              |
| PESARO (segue)                | Fossombrone                                                        | Barchi (724), Fratte Rosa, Pergola (2 220), San Lorenzo in Campo (716), Serrungarina (92), Sorbolongo.                                                                                                                                                                                                                                                                            | 12                                                                                                             | 6 406                   | 534   | 492 e 493                                                                                                                             | 1          | 3            | 6            | 2              | ..               | ..               | ..               | ..               | ..               | ..               | ..                | ..                 |              |
|                               | Nocera Umbra                                                       | Pergola (301)                                                                                                                                                                                                                                                                                                                                                                     | 0                                                                                                              | 0                       | ..    | 494                                                                                                                                   | ..         | ..           | ..           | ..             | ..               | ..               | ..               | ..               | ..               | ..               | ..                | ..                 |              |
|                               | Pesaro                                                             | Candelara, Fiorenzuola di Focara, Gabicce, Gine-streto, Gradara, Mombaroccio (2 442), Montecic-cardo, Montelabbate (1 998), Novilara, Orciano di Pesaro (241), Pesaro, Pozzo Alto, Sant'Angelo in Lizzola, Tomba di Pesaro.                                                                                                                                                       | 40                                                                                                             | 51 718                  | 1 293 | 495                                                                                                                                   | 1          | 8            | 7            | 3              | 9                | 6                | 3                | ..               | 8                | ..               | ..                | ..                 | ..           |
|                               | Senigallia                                                         | Mondolfo, Monte Porzio, San Costanzo (469)                                                                                                                                                                                                                                                                                                                                        | 4                                                                                                              | 7 294                   | 1 824 | ..                                                                                                                                    | ..         | 1            | ..           | ..             | 2                | ..               | ..               | ..               | 1                | ..               | ..                | ..                 | ..           |
|                               | Urbino                                                             | Montelabbate (385)                                                                                                                                                                                                                                                                                                                                                                | 1                                                                                                              | 445                     | 445   | 496                                                                                                                                   | ..         | 1            | ..           | ..             | ..               | ..               | ..               | ..               | ..               | ..               | ..                | ..                 | ..           |
| URBINO                        |                                                                    |                                                                                                                                                                                                                                                                                                                                                                                   | 341                                                                                                            | 133 546                 | 392   | 497 a 510                                                                                                                             | 155        | 111          | 35           | 18             | 14               | 5                | 3                | ..               | ..               | ..               | ..                | ..                 |              |
|                               | Borgo San Sepolcro                                                 | Carpegna (76)                                                                                                                                                                                                                                                                                                                                                                     | 0                                                                                                              | 0                       | ..    | 497                                                                                                                                   | ..         | ..           | ..           | ..             | ..               | ..               | ..               | ..               | ..               | ..               | ..                | ..                 |              |
|                               | Cagli e Pergola                                                    | Apecchio (933), Cagli, Fossombrone (35), Frontone, Piobbico (1 233)                                                                                                                                                                                                                                                                                                               | 38                                                                                                             | 15 929                  | 419   | ..                                                                                                                                    | 18         | 14           | 1            | 2              | ..               | 2                | 1                | ..               | ..               | ..               | ..                | ..                 |              |
|                               | Città di Castello                                                  | Apecchio (2 832), Mercatello (176), Sant'Angelo in Vado (70)                                                                                                                                                                                                                                                                                                                      | 11                                                                                                             | 3 055                   | 278   | 498 a 502                                                                                                                             | 7          | 3            | ..           | 1              | ..               | ..               | ..               | ..               | ..               | ..               | ..                | ..                 |              |
|                               | Fossombrone                                                        | Fossombrone (9 095), Isola del Piano (396), Montefel-cino (1 589), Sant'Ippolito.                                                                                                                                                                                                                                                                                                 | 23                                                                                                             | 12 703                  | 552   | 503 e 504                                                                                                                             | 9          | 5            | 4            | 2              | 2                | ..               | 1                | ..               | ..               | ..               | ..                | ..                 |              |
|                               | Gubbio                                                             | Cantiano                                                                                                                                                                                                                                                                                                                                                                          | 2                                                                                                              | 4 006                   | 2 003 | ..                                                                                                                                    | ..         | ..           | ..           | ..             | 1                | 1                | ..               | ..               | ..               | ..               | ..                | ..                 |              |
|                               | Montefeltro                                                        | Belforte all'Isauro, Borgo Pace (103), Carpegna (1 472), Castel delci, Frontino, Lunano (835), Macerata Feltria, Maiolo, Mercatino Marecchia, Monte Ce-rignone, Monte Copiolo, Monte Grimano, Penna-billi, Pian di Castello (502), Pian di Meleto (1 968), Pietrarubbia, San Leo, Sant'Agata Feltria (4 352), Sassocorvaro (1 280), Sasso Feltrio (1 514), Scavo-lino, Talamello. | 99                                                                                                             | 42 269                  | 427   | 505                                                                                                                                   | 26         | 46           | 16           | 5              | 5                | 1                | ..               | ..               | ..               | ..               | ..                | ..                 |              |
|                               | Rimini                                                             | Auditore, Montecalvo in Foglia (55), Pian di Castello (338), Sassocorvaro (614), Sasso Feltrio (359), Tavo-letto                                                                                                                                                                                                                                                                  | 9                                                                                                              | 4 686                   | 521   | 506 e 507                                                                                                                             | 1          | 4            | 3            | 1              | ..               | ..               | ..               | ..               | ..               | ..               | ..                | ..                 |              |
|                               | Sarsina                                                            | Sant'Agata Feltria (562)                                                                                                                                                                                                                                                                                                                                                          | 2                                                                                                              | 532                     | 266   | 508                                                                                                                                   | 1          | 1            | ..           | ..             | ..               | ..               | ..               | ..               | ..               | ..               | ..                | ..                 |              |
|                               | Urbania e San-t'Angelo in Vado                                     | Apecchio (55), Borgo Pace (1 546), Lunano (89), Mer-catello (2 270), Peglio (36), Piobbico (54), Sant'An-gelo in Vado (3 721), Urbania (5 289), Urbino (14), Sassocorvaro (1 298)                                                                                                                                                                                                 | 59                                                                                                             | 14 386                  | 244   | 509                                                                                                                                   | 42         | 9            | 4            | 3              | 1                | ..               | ..               | ..               | ..               | ..               | ..                | ..                 |              |
|                               | Urbino                                                             | Acqualagna, Colbordolo, Fermignano, Fossombrone (571), Isola del Piano (916), Montecalvo in Foglia (1 109), Montefelcino (1 536), Peglio (1 088), Petriano, Pian di Meleto (268), Piobbico (617), Sant'Angelo in Vado (33), Sassocorvaro (923), Urbania (403), Urbino (18 103)                                                                                                    | 98                                                                                                             | 35 980                  | 367   | 510                                                                                                                                   | 51         | 29           | 7            | 4              | 6                | 1                | ..               | ..               | ..               | ..               | ..                | ..                 |              |
| PIACENZA                      |                                                                    |                                                                                                                                                                                                                                                                                                                                                                                   | 226                                                                                                            | 183 010                 | 810   | 511 a 521                                                                                                                             | 43         | 65           | 42           | 24             | 20               | 11               | 15               | 3                | 2                | 1                | ..                | ..                 |              |
|                               | Bobbio                                                             | Coli (646), Ferriere (415), Pecorara (80)                                                                                                                                                                                                                                                                                                                                         | 3                                                                                                              | 1 095                   | 365   | 511 e 512                                                                                                                             | 1          | 1            | 1            | ..             | ..               | ..               | ..               | ..               | ..               | ..               | ..                | ..                 |              |
|                               | Borgo San Don-nino                                                 | Castelvetro Piacentino, Monticelli d'Ongina (5 573)                                                                                                                                                                                                                                                                                                                               | 7                                                                                                              | 10 801                  | 1 548 | ..                                                                                                                                    | ..         | ..           | 2            | ..             | 3                | ..               | 1                | 1                | ..               | ..               | ..                | ..                 |              |
|                               | Piacenza                                                           | Tutti i comuni del circondario di Piacenza, meno Castelvetro, Coli (646), Ferriere (415), Monticelli d'Ongina (5 573), Pecorara (80), Ziano (39)                                                                                                                                                                                                                                  | 216                                                                                                            | 171 114                 | 792   | 513 a 520                                                                                                                             | 42         | 64           | 39           | 24             | 17               | 11               | 14               | 2                | 3                | 1                | ..                | ..                 |              |
|                               | Tortona                                                            | Ziano (39)                                                                                                                                                                                                                                                                                                                                                                        | 0                                                                                                              | 0                       | ..    | 521                                                                                                                                   | ..         | ..           | ..           | ..             | ..               | ..               | ..               | ..               | ..               | ..               | ..                | ..                 |              |
| FIORENZUOLA-D'ARDA            |                                                                    |                                                                                                                                                                                                                                                                                                                                                                                   | 81                                                                                                             | 73 659                  | 909   | 522 a 530                                                                                                                             | 7          | 19           | 21           | 10             | 13               | 6                | 2                | 2                | ..               | 1                | ..                | ..                 |              |
|                               | Borgo San Don-nino                                                 | Besenzone (1 467), Cortemaggiore (117), Villanova sul l'Arda (3 310)                                                                                                                                                                                                                                                                                                              | 6                                                                                                              | 4 950                   | 825   | 522                                                                                                                                   | ..         | 1            | 1            | 3              | 1                | ..               | ..               | ..               | ..               | ..               | ..                | ..                 |              |
|                               | Piacenza                                                           | Tutti i comuni del circondario di Fiorenzuola d'Arda, meno Besenzone (1 467), Cortemaggiore (117), Vil-lanova su l'Arda (3 310)                                                                                                                                                                                                                                                   | 75                                                                                                             | 68 709                  | 916   | 523 a 530                                                                                                                             | 7          | 18           | 20           | 7              | 12               | 6                | 2                | 2                | ..               | 1                | ..                | ..                 |              |



Segue TAVOLA XII\*. — POPOLAZIONE PRESENTE DELLE DIOCESI (O ABAZIE O PRELATURE NULLIUS DIOECESEOS) E DELLE PARROCCHIE.

A. — Nei circondarii o distretti.

| CIRCONDARIO<br>o<br>DISTRETTO | DIOCESI<br>(o abazia<br>o prelatura<br><i>nullius dioeceseos</i> ) | COMUNI<br>totalmente o in parte compresi nella diocesi<br>(o abazia, ecc.)<br><br><i>(Quando un comune spetti ad una diocesi limitatamente ad una parte del suo territorio, la popolazione presente di questa parte è indicata entro parentesi di seguito al nome del comune)</i>         | PARROCCHIE<br>appartenenti alla diocesi<br>(o abazia, ecc.)<br>e aventi sede<br>nel<br>circondario o distretto |                         | NUMERO DELLE PARROCCHIE<br>che appartengono alla diocesi, hanno sede nella provincia<br>e comprendono nelle rispettive circoscrizioni | abitanti   |              |              |                |                  |                  |                  |                  |                  |                  |                   |                    |              |       |
|-------------------------------|--------------------------------------------------------------------|-------------------------------------------------------------------------------------------------------------------------------------------------------------------------------------------------------------------------------------------------------------------------------------------|----------------------------------------------------------------------------------------------------------------|-------------------------|---------------------------------------------------------------------------------------------------------------------------------------|------------|--------------|--------------|----------------|------------------|------------------|------------------|------------------|------------------|------------------|-------------------|--------------------|--------------|-------|
|                               |                                                                    |                                                                                                                                                                                                                                                                                           | Numero                                                                                                         | Popolazione<br>presente |                                                                                                                                       | fino a 250 | da 251 a 500 | da 501 a 750 | da 751 a 1 000 | da 1 001 a 1 500 | da 1 501 a 2 000 | da 2 001 a 3 000 | da 3 001 a 4 000 | da 4 001 a 5 000 | da 5 001 a 7 500 | da 7 501 a 10 000 | da 10 001 a 15 000 | oltre 15 000 |       |
|                               |                                                                    |                                                                                                                                                                                                                                                                                           |                                                                                                                | com-<br>plessiva<br>(*) |                                                                                                                                       |            |              |              |                |                  |                  |                  |                  |                  |                  |                   |                    |              | media |
| PISA . . . . .                |                                                                    |                                                                                                                                                                                                                                                                                           | 173                                                                                                            | 249 531                 | 1 442                                                                                                                                 | 531 a 539  | 4            | 19           | 25             | 28               | 39               | 28               | 17               | 5                | 6                | ..                | 2                  | ..           | ..    |
|                               | Livorno . . . . .                                                  | Castellina Marittima (163), Colle Salvetti (4 732), Rosignano Marittimo.                                                                                                                                                                                                                  | 12                                                                                                             | 14 904                  | 1 242                                                                                                                                 | 531 e 532  | ..           | 2            | 3              | 2                | 2                | 1                | 1                | ..               | 1                | ..                | ..                 | ..           | ..    |
|                               | Lucca . . . . .                                                    | Vecchiano (124)                                                                                                                                                                                                                                                                           | 0                                                                                                              | 0                       | ..                                                                                                                                    | 533        | ..           | ..           | ..             | ..               | ..               | ..               | ..               | ..               | ..               | ..                | ..                 | ..           | ..    |
|                               | Pisa . . . . .                                                     | Bagni San Giuliano, Bientina, Buti, Calci, Calcinaia, Cascina, Castellina Marittima (2 501), Chianni (171), Colle Salvetti (4 879), Fauglia (1 108), Lari (45), Lorenzana (1 157), Orciano Pisano Pisa, Pontedera (9 898), Riparbella (2 598), Santa Luce, Vecchiano (7 339), Vicopisano. | 110                                                                                                            | 173 010                 | 1 573                                                                                                                                 | ..         | 1            | 9            | 13             | 20               | 24               | 22               | 12               | 3                | 4                | ..                | 2                  | ..           | ..    |
|                               | San Miniato . .                                                    | Capannoli, Crespina, Fauglia (3 730), Lari (12 223), Lorenzana (503), Palaia (8 566), Peccioli (233), Pontacco, Pontedera (2 601), Terricciola (2 243).                                                                                                                                   | 36                                                                                                             | 43 193                  | 1 200                                                                                                                                 | 534 e 535  | 3            | 6            | 6              | 3                | 9                | 4                | 3                | 1                | 1                | ..                | ..                 | ..           | ..    |
|                               | Volterra . . .                                                     | Chianni (3 402), Lajatico, Palaia (2 048), Peccioli (7 872), Riparbella (407), Terricciola (2 772).                                                                                                                                                                                       | 15                                                                                                             | 18 424                  | 1 228                                                                                                                                 | 536 a 539  | ..           | 2            | 3              | 3                | 4                | 1                | 1                | 1                | ..               | ..                | ..                 | ..           | ..    |
| VOLTERRA . . . . .            |                                                                    |                                                                                                                                                                                                                                                                                           | 58                                                                                                             | 92 415                  | 1 593                                                                                                                                 | 540 a 546  | 7            | 12           | 8              | 4                | 10               | 7                | 4                | 2                | ..               | 3                 | ..                 | ..           | 1     |
|                               | Massa Marittima                                                    | Campiglia Marittima, Castagneto Carducci, Monteverdi (1 732), Piombino, Sassetta, Suvereto.                                                                                                                                                                                               | 12                                                                                                             | 42 214                  | 3 518                                                                                                                                 | 540        | 1            | 1            | 1              | 1                | 2                | 2                | ..               | 1                | ..               | 2                 | ..                 | ..           | 1     |
|                               | Volterra . . . .                                                   | Bibbona, Casale Marittimo, Castelnuovo di Val di Cecina, Cecina, Guardistallo, Montecatini, Montescudaio, Monteverdi (93), Pomarance, Volterra .                                                                                                                                          | 46                                                                                                             | 50 201                  | 1 091                                                                                                                                 | 541 a 546  | 6            | 11           | 7              | 3                | 8                | 5                | 4                | 1                | ..               | 1                 | ..                 | ..           | ..    |
| PORTO MAURIZIO . . . . .      |                                                                    |                                                                                                                                                                                                                                                                                           | 101                                                                                                            | 57 195                  | 566                                                                                                                                   | ..         | 45           | 35           | 6              | 7                | 2                | 4                | ..               | ..               | ..               | ..                | 2                  | ..           | ..    |
|                               | Albenga . . . . .                                                  | Tutti i comuni del circondario di Porto Maurizio, meno: Carpasio.                                                                                                                                                                                                                         | 100                                                                                                            | 56 428                  | 564                                                                                                                                   | ..         | 45           | 35           | 6              | 6                | 2                | 4                | ..               | ..               | ..               | ..                | 2                  | ..           | ..    |
|                               | Ventimiglia . . .                                                  | Carpasio . . . . .                                                                                                                                                                                                                                                                        | 1                                                                                                              | 767                     | 767                                                                                                                                   | ..         | ..           | ..           | ..             | 1                | ..               | ..               | ..               | ..               | ..               | ..                | ..                 | ..           | ..    |
| SAN REMO . . . . .            |                                                                    |                                                                                                                                                                                                                                                                                           | 61                                                                                                             | 89 984                  | 1 475                                                                                                                                 | ..         | 6            | 14           | 12             | 5                | 7                | 4                | 7                | ..               | 3                | 2                 | 1                  | ..           | ..    |
|                               | Ventimiglia . . .                                                  | Tutti i comuni del circondario di San Remo . . . . .                                                                                                                                                                                                                                      | 61                                                                                                             | 89 984                  | 1 475                                                                                                                                 | ..         | 6            | 14           | 12             | 5                | 7                | 4                | 7                | ..               | 3                | 2                 | 1                  | ..           | ..    |
| POTENZA . . . . .             |                                                                    |                                                                                                                                                                                                                                                                                           | 51                                                                                                             | 149 100                 | 2 924                                                                                                                                 | ..         | ..           | 1            | 1              | 2                | 9                | 6                | 14               | 10               | 4                | 2                 | 1                  | ..           | 1     |
|                               | Acerenza e Matera.                                                 | Acerenza, Anzi, Banzi, Brindisi Montagna, Calvello, Cancellara, Castelmezzano, Genzano, Laurenzana, Palmira, Pietragalla, Pietrapertosa, San Chirico Nuovo, Tolve, Trivigno, Vaglio di Basilicata.                                                                                        | 16                                                                                                             | 51 178                  | 3 199                                                                                                                                 | ..         | ..           | ..           | ..             | ..               | 1                | 3                | 4                | 4                | 2                | 2                 | ..                 | ..           | ..    |
|                               | Anglona e Tursi                                                    | Spinoso . . . . .                                                                                                                                                                                                                                                                         | 1                                                                                                              | 2 021                   | 2 021                                                                                                                                 | ..         | ..           | ..           | ..             | ..               | ..               | ..               | 1                | ..               | ..               | ..                | ..                 | ..           | ..    |
|                               | Conza e Campagna.                                                  | Satriano di Lucania, Savoia di Lucania, Vietri di Potenza.                                                                                                                                                                                                                                | 3                                                                                                              | 6 683                   | 2 228                                                                                                                                 | ..         | ..           | ..           | ..             | ..               | 1                | ..               | 1                | 1                | ..               | ..                | ..                 | ..           | ..    |
|                               | Marsico Nuovo e Potenza.                                           | Abriola, Avigliano, Baragiano, Brienza, Marsico Nuovo, Marsico Vetere, Picerno, Pignola di Basilicata, Potenza, Ruoti, Sant'Angelo le Fratte, Saponara di Grumento, Sasso di Castalda, Tito, Viggiano.                                                                                    | 21                                                                                                             | 68 447                  | 3 259                                                                                                                                 | ..         | ..           | 1            | ..             | 2                | 4                | 2                | 5                | 4                | 1                | ..                | 1                  | ..           | 1     |
|                               | Muro Lucano . .                                                    | Balvano . . . . .                                                                                                                                                                                                                                                                         | 1                                                                                                              | 2 481                   | 2 481                                                                                                                                 | ..         | ..           | ..           | ..             | ..               | ..               | ..               | 1                | ..               | ..               | ..                | ..                 | ..           | ..    |
|                               | SS. Trinità della Cava.                                            | Tramutola . . . . .                                                                                                                                                                                                                                                                       | 1                                                                                                              | 2 665                   | 2 665                                                                                                                                 | ..         | ..           | ..           | ..             | ..               | ..               | ..               | 1                | ..               | ..               | ..                | ..                 | ..           | ..    |
|                               | Trivento . . . . .                                                 | Albano di Lucania, Armento, Campomaggiore, Corleto Perticara, Gallichio, Guardia Perticara, Misanello, Montemurro.                                                                                                                                                                        | 8                                                                                                              | 15 625                  | 1 953                                                                                                                                 | ..         | ..           | ..           | 1              | ..               | 3                | 1                | 1                | 1                | 1                | ..                | ..                 | ..           | ..    |



Segue TAVOLA XII\*. — POPOLAZIONE PRESENTE DELLE DIOCESI (O ABAZIE O PRELATURE NULLIUS DIOECESEOS) E DELLE PARROCCHIE.

A. — Nei circondarii o distretti.

| CIRCONDARIO<br>o<br>DISTRETTO | DIOCESI<br>(o abazia<br>o prelatura<br><i>nullius dioeceseos</i> ) | COMUNI<br>totalmente o in parte compresi nella diocesi<br>(o abazia, ecc.)<br><br><i>(Quando un comune spetti ad una diocesi limitatamente ad una parte del suo territorio, la popolazione presente di questa parte è indicata entro parentesi di seguito al nome del comune)</i>                                                          | PARROCCHIE<br>appartenenti alla diocesi<br>(o abazia, ecc.)<br>e aventi sede<br>nel<br>circondario o distretto |                         |       | NUMERO DELLE PARROCCHIE<br>che appartengono alla diocesi, hanno sede nella provincia<br>e comprendono nelle rispettive circoscrizioni |            |              |              |                |                  |                  |                  |                  |                  |                  |                   |                    |              |
|-------------------------------|--------------------------------------------------------------------|--------------------------------------------------------------------------------------------------------------------------------------------------------------------------------------------------------------------------------------------------------------------------------------------------------------------------------------------|----------------------------------------------------------------------------------------------------------------|-------------------------|-------|---------------------------------------------------------------------------------------------------------------------------------------|------------|--------------|--------------|----------------|------------------|------------------|------------------|------------------|------------------|------------------|-------------------|--------------------|--------------|
|                               |                                                                    |                                                                                                                                                                                                                                                                                                                                            | Numero                                                                                                         | Popolazione<br>presente |       | 582 a 592                                                                                                                             | fino a 250 | da 251 a 500 | da 501 a 750 | da 751 a 1 000 | da 1 001 a 1 500 | da 1 501 a 2 000 | da 2 001 a 3 000 | da 3 001 a 4 000 | da 4 001 a 5 000 | da 5 001 a 7 500 | da 7 501 a 10 000 | da 10 001 a 15 000 | oltre 15 000 |
|                               |                                                                    |                                                                                                                                                                                                                                                                                                                                            |                                                                                                                | com-<br>plessiva<br>(*) | media |                                                                                                                                       |            |              |              |                |                  |                  |                  |                  |                  |                  |                   |                    |              |
| LUGO                          |                                                                    |                                                                                                                                                                                                                                                                                                                                            | 30                                                                                                             | 73 864                  | 2 462 | 582 a 592                                                                                                                             | ..         | 2            | 2            | ..             | 7                | 4                | 6                | 3                | 4                | 2                | ..                | ..                 |              |
|                               | Faenza                                                             | Bagnacavallo, Cotignola (5 114), Fusignano, Lugo (3 952), Sant'Agata sul Santerno.                                                                                                                                                                                                                                                         | 16                                                                                                             | 31 990                  | 1 999 | 582 a 589                                                                                                                             | ..         | 1            | 1            | ..             | 5                | 4                | 2                | 1                | 1                | 1                | ..                | ..                 |              |
|                               | Imola                                                              | Conselice (6 168), Cotignola (1 858), Lugo (23 915), Massa Lombarda.                                                                                                                                                                                                                                                                       | 13                                                                                                             | 39 135                  | 3 010 | 590 e 591                                                                                                                             | ..         | 1            | 1            | ..             | 2                | ..               | 3                | 2                | 3                | 1                | ..                | ..                 |              |
|                               | Ravenna                                                            | Conselice (2 436).                                                                                                                                                                                                                                                                                                                         | 1                                                                                                              | 2 739                   | 2 739 | 592                                                                                                                                   | ..         | ..           | ..           | ..             | ..               | 1                | ..               | ..               | ..               | ..               | ..                | ..                 |              |
| REGGIO DI CALABRIA            |                                                                    |                                                                                                                                                                                                                                                                                                                                            | 99                                                                                                             | 150 150                 | 1 517 | 593                                                                                                                                   | 7          | 9            | 21           | 7              | 17               | 13               | 15               | 4                | 3                | 2                | 1                 | ..                 |              |
|                               | Bova                                                               | Africo (884), Bova, Bova Marina, Condofuri, Roccaforte del Greco, Roghudi.                                                                                                                                                                                                                                                                 | 11                                                                                                             | 12 629                  | 1 148 | ..                                                                                                                                    | ..         | 2            | 2            | 2              | 3                | ..               | 2                | ..               | ..               | ..               | ..                | ..                 |              |
|                               | Gerace                                                             | Africo (765)                                                                                                                                                                                                                                                                                                                               | 0                                                                                                              | 0                       | ..    | 593                                                                                                                                   | ..         | ..           | ..           | ..             | ..               | ..               | ..               | ..               | ..               | ..               | ..                | ..                 |              |
|                               | Reggio di Calabria                                                 | Tutti i comuni del circondario di Reggio di Calabria, meno: Africo, Bova, Bova Marina, Condofuri, Roccaforte del Greco, Roghudi.                                                                                                                                                                                                           | 88                                                                                                             | 137 521                 | 1 563 | ..                                                                                                                                    | 7          | 7            | 19           | 5              | 14               | 13               | 13               | 4                | 3                | 2                | 1                 | ..                 |              |
| GERACE MARINA                 |                                                                    |                                                                                                                                                                                                                                                                                                                                            | 84                                                                                                             | 137 619                 | 1 638 | 594                                                                                                                                   | 3          | 9            | 6            | 7              | 19               | 7                | 26               | 5                | ..               | 2                | ..                | ..                 |              |
|                               | Bova                                                               | Brancaleone, Palizzi, Staiti                                                                                                                                                                                                                                                                                                               | 4                                                                                                              | 7 720                   | 1 930 | ..                                                                                                                                    | ..         | ..           | ..           | 2              | ..               | 2                | ..               | ..               | ..               | ..               | ..                | ..                 |              |
|                               | Gerace                                                             | Tutti i comuni del circondario di Gerace Marina, meno: Brancaleone, Camini, Caulonia (1 836), Monasterace, Palizzi, Pazzano, Placania, Riace, Staiti, Stignano, Stilo.                                                                                                                                                                     | 69                                                                                                             | 114 706                 | 1 662 | 594                                                                                                                                   | 3          | 9            | 5            | 5              | 13               | 5                | 22               | 5                | ..               | 2                | ..                | ..                 |              |
|                               | Squillace                                                          | Camini, Caulonia (1 836), Monasterace, Pazzano, Placania, Riace, Stignano, Stilo.                                                                                                                                                                                                                                                          | 11                                                                                                             | 15 193                  | 1 381 | ..                                                                                                                                    | ..         | ..           | 1            | 2              | 4                | 2                | 2                | ..               | ..               | ..               | ..                | ..                 |              |
| PALMI                         |                                                                    |                                                                                                                                                                                                                                                                                                                                            | 65                                                                                                             | 157 146                 | 2 418 | ..                                                                                                                                    | 2          | 8            | 6            | 6              | 11               | 9                | 6                | 5                | 4                | 4                | 3                 | 1                  |              |
|                               | Mileto                                                             | Anola, Candidoni, Caridà, Cinquefrondi, Cittanova, Cosoleto (496), Feroletto della Chiesa, Galatro, Giffone, Gioja Tauro, Jatrinioli, Laureana di Borello, Maropati, Melicuccà, Palmi, Polistena, Radicea, Rizziconi, Rosarno, San Giorgio Morgeto, San Pier Fedele, San Procopio, Sant'Eufemia d'Aspromonte, Seminara, Serrata, Sinopoli. | 45                                                                                                             | 127 518                 | 2 834 | ..                                                                                                                                    | 2          | 4            | 5            | 3              | 8                | 4                | 4                | 3                | 4                | 4                | 3                 | 1                  |              |
|                               | Oppido Mamertina                                                   | Cosoleto (1 460), Delianova, Oppido Mamertina, Santa Cristina d'Aspromonte, Scido, Terranova Sappo Minulio, Tresilico, Varapodio.                                                                                                                                                                                                          | 19                                                                                                             | 26 073                  | 1 372 | ..                                                                                                                                    | ..         | 4            | 1            | 3              | 3                | 5                | 2                | 1                | ..               | ..               | ..                | ..                 |              |
|                               | Reggio di Calabria                                                 | Molochio                                                                                                                                                                                                                                                                                                                                   | 1                                                                                                              | 3 555                   | 3 555 | ..                                                                                                                                    | ..         | ..           | ..           | ..             | ..               | ..               | ..               | 1                | ..               | ..               | ..                | ..                 |              |
| REGGIO NELL'EMILIA            |                                                                    |                                                                                                                                                                                                                                                                                                                                            | 231                                                                                                            | 236 190                 | 1 022 | 595                                                                                                                                   | 25         | 53           | 44           | 28             | 30               | 21               | 19               | 8                | 2                | 1                | ..                | ..                 |              |
|                               | Guastalla                                                          | Bagnolo in Piano (1 099), Gattatico (164)                                                                                                                                                                                                                                                                                                  | 1                                                                                                              | 1 099                   | 1 099 | 595                                                                                                                                   | ..         | ..           | ..           | 1              | ..               | ..               | ..               | ..               | ..               | ..               | ..                | ..                 |              |
|                               | Modena                                                             | Toano (614)                                                                                                                                                                                                                                                                                                                                | 1                                                                                                              | 614                     | 614   | ..                                                                                                                                    | ..         | ..           | 1            | ..             | ..               | ..               | ..               | ..               | ..               | ..               | ..                | ..                 |              |
|                               | Reggio nell'Emilia                                                 | Tutti i comuni del circondario di Reggio nell'Emilia, meno: Bagnolo in Piano (1 099), Gattatico (164), Toano (614).                                                                                                                                                                                                                        | 229                                                                                                            | 234 477                 | 1 024 | ..                                                                                                                                    | 25         | 53           | 43           | 28             | 29               | 21               | 19               | 8                | 2                | 1                | ..                | ..                 |              |
| GUASTALLA                     |                                                                    |                                                                                                                                                                                                                                                                                                                                            | 33                                                                                                             | 74 147                  | 2 247 | 596                                                                                                                                   | ..         | 2            | 2            | 1              | 8                | 6                | 4                | 4                | 5                | 1                | ..                | ..                 |              |
|                               | Carpi                                                              | Rolo                                                                                                                                                                                                                                                                                                                                       | 1                                                                                                              | 3 264                   | 3 264 | ..                                                                                                                                    | ..         | ..           | ..           | ..             | ..               | ..               | 1                | ..               | ..               | ..               | ..                | ..                 |              |
|                               | Guastalla                                                          | Tutti i comuni del circondario di Guastalla, meno Campagnola Emilia (566), Rolo.                                                                                                                                                                                                                                                           | 31                                                                                                             | 70 817                  | 2 268 | 596                                                                                                                                   | ..         | 2            | 1            | 1              | 8                | 6                | 4                | 3                | 5                | 1                | ..                | ..                 |              |
|                               | Reggio nell'Emilia                                                 | Campagnola Emilia (566)                                                                                                                                                                                                                                                                                                                    | 1                                                                                                              | 566                     | 566   | ..                                                                                                                                    | ..         | ..           | 1            | ..             | ..               | ..               | ..               | ..               | ..               | ..               | ..                | ..                 |              |

Numeri delle note, poste alla fine della tavola, le quali danno ragione di eventuali differenze tra la popolazione segnata nella colonna (\*) e la popolazione delle corrispondenti circoscrizioni amministrative

Segue TAVOLA XII\*. — POPOLAZIONE PRESENTE DELLE DIOCESI (O ABAZIE O PRELATURE NULLIUS DIOECESIOS) E DELLE PARROCCHIE.

A. — Nei circondarii o distretti.

| CIRCONDARIO<br>o<br>DISTRETTO | DIOCESI<br>(o abazia<br>o prelatura<br>nullius dioeceseos) | COMUNI<br>totalmente o in parte compresi nella diocesi<br>(o abazia, ecc.)<br><br><i>(Quando un comune spetta ad una diocesi limitatamente ad una parte del suo territorio, la popolazione presente di questa parte è indicata entro parentesi di seguito al nome del comune)</i>                                         | PARROCCHIE<br>appartenenti alla diocesi<br>(o abazia, ecc.)<br>e aventi sede<br>nel<br>circondario o distretto |                         | NUMERO DELLE PARROCCHIE<br>che appartengono alla diocesi, hanno sede nella provincia<br>e comprendono nelle rispettive circoscrizioni | abituanti  |              |              |                |                  |                  |                  |                  |                  |                  |                   |                    |              |       |
|-------------------------------|------------------------------------------------------------|---------------------------------------------------------------------------------------------------------------------------------------------------------------------------------------------------------------------------------------------------------------------------------------------------------------------------|----------------------------------------------------------------------------------------------------------------|-------------------------|---------------------------------------------------------------------------------------------------------------------------------------|------------|--------------|--------------|----------------|------------------|------------------|------------------|------------------|------------------|------------------|-------------------|--------------------|--------------|-------|
|                               |                                                            |                                                                                                                                                                                                                                                                                                                           | Numero                                                                                                         | Popolazione<br>presente |                                                                                                                                       | fino a 250 | da 251 a 500 | da 501 a 750 | da 751 a 1 000 | da 1 001 a 1 500 | da 1 501 a 2 000 | da 2 001 a 3 000 | da 3 001 a 4 000 | da 4 001 a 5 000 | da 5 001 a 7 500 | da 7 501 a 10 000 | da 10 001 a 15 000 | oltre 15 000 |       |
|                               |                                                            |                                                                                                                                                                                                                                                                                                                           |                                                                                                                | com-<br>plessiva<br>(*) |                                                                                                                                       |            |              |              |                |                  |                  |                  |                  |                  |                  |                   |                    |              | media |
| ROMA . . . . .                |                                                            |                                                                                                                                                                                                                                                                                                                           | 208                                                                                                            | 787 014                 | 3 784                                                                                                                                 | 597 a 605  | 6            | 13           | 21             | 20               | 35               | 21               | 25               | 7                | 11               | 15                | 16                 | 8            | 10    |
|                               | Albano . . . . .                                           | Albano Laziale, Anzio, Ariccia, Castel Gandolfo, Civita Lavinia, Genzano di Roma, Marino, Nemi, Nettuno, Roma (2 509).                                                                                                                                                                                                    | 12                                                                                                             | 47 518                  | 3 960                                                                                                                                 | ..         | 1            | ..           | 1              | ..               | 1                | 2                | 1                | ..               | 1                | 3                 | 2                  | ..           | ..    |
|                               | Anagni . . . . .                                           | Vallepia . . . . .                                                                                                                                                                                                                                                                                                        | 1                                                                                                              | 973                     | 973                                                                                                                                   | ..         | ..           | ..           | ..             | 1                | ..               | ..               | ..               | ..               | ..               | ..                | ..                 | ..           | ..    |
|                               | Civita Castellana, Orte e Gallese . . . . .                | Rignano Flaminio . . . . .                                                                                                                                                                                                                                                                                                | 1                                                                                                              | 1 372                   | 1 372                                                                                                                                 | ..         | ..           | ..           | ..             | 1                | ..               | ..               | ..               | ..               | ..               | ..                | ..                 | ..           | ..    |
|                               | Frascati . . . . .                                         | Colonna, Frascati, Grottaferrata, Monte Compatri, Monteporzio Catone, Rocca di Papa, Rocca Priora, Roma (1 060).                                                                                                                                                                                                          | 8                                                                                                              | 29 602                  | 3 700                                                                                                                                 | ..         | ..           | ..           | ..             | 1                | ..               | 3                | ..               | 3                | 1                | ..                | ..                 | ..           | ..    |
|                               | Nepi e Sutri . . . . .                                     | Anguillara Sabazia (501), Bracciano, Campagnano di Roma (3 561), Canale Monterano, Fiano Romano, Filacciano, Formello, Manziana, Mazzano Romano, Morlupo, Roma (76), Scrofano, Torrita Tiberina, Trevignano Romano.                                                                                                       | 16                                                                                                             | 28 413                  | 1 463                                                                                                                                 | ..         | ..           | 1            | 5              | 3                | 2                | 1                | 3                | ..               | ..               | 1                 | ..                 | ..           | ..    |
|                               | Ostia e Velletri . . . . .                                 | Roma (2 212) . . . . .                                                                                                                                                                                                                                                                                                    | 4                                                                                                              | 1 514                   | 979                                                                                                                                   | 597 a 599  | 2            | 1            | ..             | 1                | ..               | ..               | ..               | ..               | ..               | ..                | ..                 | ..           | ..    |
|                               | Palestrina . . . . .                                       | Capranica Prenestina, Castel San Pietro Romano, Cave, Galliciano nel Lazio, Genazzano, Olevano Romano, Palestrina, Pisoniano, Rocca di Cave, San Vito Romano, Zagarolo.                                                                                                                                                   | 19                                                                                                             | 35 251                  | 1 855                                                                                                                                 | ..         | ..           | ..           | 4              | 1                | 4                | 2                | 5                | 2                | ..               | 1                 | ..                 | ..           | ..    |
|                               | Porto e Santa Rufina . . . . .                             | Campagnano di Roma (605), Castelnuovo di Porto, Riano, Roma (5 763).                                                                                                                                                                                                                                                      | 11                                                                                                             | 8 331                   | 757                                                                                                                                   | 600 a 604  | ..           | 4            | 3              | 1                | 3                | ..               | ..               | ..               | ..               | ..                | ..                 | ..           | ..    |
|                               | Roma . . . . .                                             | Anguillara Sabazia (1 375), Roma (525 609) . . . . .                                                                                                                                                                                                                                                                      | 56                                                                                                             | 526 984                 | 9 410                                                                                                                                 | ..         | ..           | ..           | 2              | 1                | 1                | ..               | 4                | 3                | 4                | 9                 | 14                 | 8            | 10    |
|                               | Sabina . . . . .                                           | Mentana, Monte Flavio, Monte Libretti, Monterotondo, Montorio Romano, Moricone, Nerola, Palombara Sabina.                                                                                                                                                                                                                 | 14                                                                                                             | 20 483                  | 1 463                                                                                                                                 | ..         | 1            | 1            | 1              | 2                | 2                | 4                | 2                | ..               | 1                | ..                | ..                 | ..           | ..    |
|                               | Segni . . . . .                                            | Roma (57) . . . . .                                                                                                                                                                                                                                                                                                       | 0                                                                                                              | 0                       | ..                                                                                                                                    | 605        | ..           | ..           | ..             | ..               | ..               | ..               | ..               | ..               | ..               | ..                | ..                 | ..           | ..    |
|                               | San Paolo fuori le mura . . . . .                          | Civitella San Paolo, Leprignano, Nazzano, Roma (4 826) . . . . .                                                                                                                                                                                                                                                          | 4                                                                                                              | 8 958                   | 2 240                                                                                                                                 | ..         | ..           | ..           | ..             | 1                | 2                | ..               | ..               | 1                | ..               | ..                | ..                 | ..           | ..    |
|                               | Santi Vincenzo e Anastasio alle Tre fontane . . . . .      | Monterosi, Ponzano Romano, Sant'Oreste . . . . .                                                                                                                                                                                                                                                                          | 3                                                                                                              | 4 120                   | 1 373                                                                                                                                 | ..         | ..           | ..           | ..             | 1                | 1                | ..               | 1                | ..               | ..               | ..                | ..                 | ..           | ..    |
|                               | Subiaco . . . . .                                          | Afile, Agosta, Arcinazzo Romano, Bellegra, Camerata Nuova, Canterano, Cerreto Laziale, Cervara di Roma, Gerano, Jenne, Marano Equo, Rocca Canterano, Rocca Santo Stefano, Roiate, Subiaco.                                                                                                                                | 21                                                                                                             | 27 723                  | 1 320                                                                                                                                 | ..         | 1            | 1            | 3              | 2                | 8                | 3                | 2                | 1                | ..               | ..                | ..                 | ..           | ..    |
|                               | Tivoli . . . . .                                           | Anticoli Corrado, Arsoli, Casape, Castel Madama, Cielliano, Cineto Romano, Licenza, Mandela, Marcellina, Montecelio, Percile, Poli, Riofreddo, Roccagiovine, Roma (11), Roviano, Sambuci, San Gregorio da Sassola, San Polo de' Cavalieri, Sant'Angelo Romano, Saracinesco, Tivoli, Vallinfreda, Vicovaro, Vivaro Romano. | 37                                                                                                             | 48 237                  | 1 304                                                                                                                                 | ..         | 1            | 5            | 2              | 7                | 10               | 7                | 3                | 1                | 1                | ..                | ..                 | ..           | ..    |
|                               | Viterbo e Toscana . . . . .                                | Oriolo Romano . . . . .                                                                                                                                                                                                                                                                                                   | 1                                                                                                              | 2 532                   | 2 532                                                                                                                                 | ..         | ..           | ..           | ..             | ..               | ..               | ..               | 1                | ..               | ..               | ..                | ..                 | ..           | ..    |
| CIVITAVECCHIA . . . . .       |                                                            |                                                                                                                                                                                                                                                                                                                           | 18                                                                                                             | 39 231                  | 2 180                                                                                                                                 | 606 a 610  | 1            | 4            | ..             | 2                | 1                | 3                | 2                | 2                | 1                | 1                 | 1                  | ..           | ..    |
|                               | Corneto Tarquinia e Civitavecchia . . . . .                | Allumiere, Civitavecchia (17 268), Corneto Tarquinia, Montalto di Castro, Monte Romano, Tolfa.                                                                                                                                                                                                                            | 11                                                                                                             | 35 206                  | 3 201                                                                                                                                 | ..         | ..           | ..           | ..             | 1                | 1                | 2                | 2                | 2                | 1                | 1                 | 1                  | ..           | ..    |
|                               | Porto e Santa Rufina . . . . .                             | Cerveteri, Civitavecchia (1 468) . . . . .                                                                                                                                                                                                                                                                                | 7                                                                                                              | 4 025                   | 575                                                                                                                                   | 606 a 610  | 1            | 4            | ..             | 1                | ..               | 1                | ..               | ..               | ..               | ..                | ..                 | ..           | ..    |
| FROSINONE . . . . .           |                                                            |                                                                                                                                                                                                                                                                                                                           | 109                                                                                                            | 194 346                 | 1 783                                                                                                                                 | ..         | 3            | 4            | 10             | 13               | 22               | 19               | 27               | 5                | 3                | 2                 | 1                  | ..           | ..    |
|                               | Alatri . . . . .                                           | Alatri, Collepardo, Fumone, Guarcino, Torre Cajetani, Trivigliano, Vico nel Lazio.                                                                                                                                                                                                                                        | 16                                                                                                             | 25 081                  | 1 568                                                                                                                                 | ..         | ..           | 2            | 2              | 2                | 3                | 3                | ..               | ..               | 1                | ..                | ..                 | ..           | ..    |
|                               | Anagni . . . . .                                           | Acuto, Anagni, Anticoli di Campagna, Ferentino (410), Flettino, Morolo, Piglio, Sgurgola.                                                                                                                                                                                                                                 | 19                                                                                                             | 27 365                  | 1 440                                                                                                                                 | ..         | 1            | ..           | 4              | 2                | 4                | 3                | 5                | ..               | ..               | ..                | ..                 | ..           | ..    |
|                               | Ferentino . . . . .                                        | Amaseno, Ceccano, Ferentino (12 518), Giuliano di Roma, Patrica, Prossedi, Supino, Villa Santo Stefano.                                                                                                                                                                                                                   | 19                                                                                                             | 40 442                  | 2 129                                                                                                                                 | ..         | ..           | ..           | 1              | 5                | 3                | 4                | 3                | 1                | 1                | ..                | 1                  | ..           | ..    |

NUMERI delle note, poste alla fine della tavola, le quali danno ragione di eventuali differenze tra la popolazione segnata nella colonna (\*) e la popolazione delle corrispondenti circoscrizioni amministrative

Segue TAVOLA XII\*. — POPOLAZIONE PRESENTE DELLE DIOCESI (O ABAZIE O PRELATURE NULLIUS DIOECESIOS) E DELLE PARROCCHIE.

A. — Nei circondarii o distretti.

| CIRCONDARIO<br>o<br>DISTRETTO               | DIOCESI<br>(o abazia<br>o prelatura<br><i>nullius dioeceseos</i> )                                                                                                                                                 | COMUNI<br>totalmente o in parte compresi nella diocesi<br><br>(o abazia, ecc.)<br><br><i>(Quando un comune spetti ad una diocesi limitatamente ad una parte del suo territorio, la popolazione presente di questa parte è indicata entro parentesi di seguito al nome del comune)</i> | PARROCCHIE<br>appartenenti alla diocesi<br>(o abazia, ecc.)<br>e aventi sede<br>nel<br>circondario o distretto |                         | Numeri delle note, poste alla fine della tavola, le quali danno ragione di eventuali differenze tra la popolazione segnata nella colonna (*) e la popolazione delle corrispondenti circoscrizioni amministrative | NUMERO DELLE PARROCCHIE<br>che appartengono alla diocesi, hanno sede nella provincia e comprendono nelle rispettive circoscrizioni |              |              |                |                  |                  |                  |                  |                  |                  |                   |                    |              |    |
|---------------------------------------------|--------------------------------------------------------------------------------------------------------------------------------------------------------------------------------------------------------------------|---------------------------------------------------------------------------------------------------------------------------------------------------------------------------------------------------------------------------------------------------------------------------------------|----------------------------------------------------------------------------------------------------------------|-------------------------|------------------------------------------------------------------------------------------------------------------------------------------------------------------------------------------------------------------|------------------------------------------------------------------------------------------------------------------------------------|--------------|--------------|----------------|------------------|------------------|------------------|------------------|------------------|------------------|-------------------|--------------------|--------------|----|
|                                             |                                                                                                                                                                                                                    |                                                                                                                                                                                                                                                                                       | Numero                                                                                                         | Popolazione presente    |                                                                                                                                                                                                                  | fino a 250                                                                                                                         | da 251 a 500 | da 501 a 750 | da 751 a 1 000 | da 1 001 a 1 500 | da 1 501 a 2 000 | da 2 001 a 3 000 | da 3 001 a 4 000 | da 4 001 a 5 000 | da 5 001 a 7 500 | da 7 501 a 10 000 | da 10 001 a 15 000 | oltre 15 000 |    |
|                                             |                                                                                                                                                                                                                    |                                                                                                                                                                                                                                                                                       |                                                                                                                | com-<br>plessiva<br>(*) |                                                                                                                                                                                                                  | media                                                                                                                              | abitanti     |              |                |                  |                  |                  |                  |                  |                  |                   |                    |              |    |
| FROSINONE<br><i>(segue).</i>                | Gaeta . . . . .                                                                                                                                                                                                    | Vallecorsa . . . . .                                                                                                                                                                                                                                                                  | 3                                                                                                              | 4 164                   | 1 385                                                                                                                                                                                                            | ..                                                                                                                                 | ..           | ..           | 1              | ..               | 1                | ..               | 1                | ..               | ..               | ..                | ..                 | ..           |    |
|                                             | Palestrina . . . . .                                                                                                                                                                                               | Paliano, Serrone . . . . .                                                                                                                                                                                                                                                            | 4                                                                                                              | 7 895                   | 1 974                                                                                                                                                                                                            | ..                                                                                                                                 | ..           | ..           | ..             | ..               | 2                | 1                | ..               | ..               | 1                | ..                | ..                 | ..           |    |
|                                             | Subiaco . . . . .                                                                                                                                                                                                  | Trevi nel Lazio . . . . .                                                                                                                                                                                                                                                             | 1                                                                                                              | 2 129                   | 2 129                                                                                                                                                                                                            | ..                                                                                                                                 | ..           | ..           | ..             | ..               | ..               | ..               | 1                | ..               | ..               | ..                | ..                 | ..           |    |
|                                             | Terracina, Sezze e Piperno . . . . .                                                                                                                                                                               | Maenza, Piperno, Roccaorga, Roccasecca dei Volsci, Sonnino . . . . .                                                                                                                                                                                                                  | 10                                                                                                             | 18 266                  | 1 827                                                                                                                                                                                                            | ..                                                                                                                                 | ..           | ..           | ..             | 2                | 3                | ..               | 4                | 1                | ..               | ..                | ..                 | ..           |    |
|                                             | Veroli . . . . .                                                                                                                                                                                                   | Arnara, Bovile Enrica, Castro dei Volsci, Ceprano, Falvaterra, Frosinone, Monte San Giovanni Campano, Pofi, Ripi, Strangolagalli, Torrice, Veroli . . . . .                                                                                                                           | 37                                                                                                             | 69 004                  | 1 865                                                                                                                                                                                                            | ..                                                                                                                                 | 2            | 2            | 2              | 2                | 6                | 8                | 10               | 3                | 1                | 1                 | ..                 | ..           | .. |
| VELLETRI . . . . .                          | ..                                                                                                                                                                                                                 | ..                                                                                                                                                                                                                                                                                    | 51                                                                                                             | 94 983                  | 1 862                                                                                                                                                                                                            | 611 a 614                                                                                                                          | 1            | 2            | 7              | 8                | 9                | 10               | 6                | 1                | 4                | 3                 | ..                 | ..           |    |
| Anagni . . . . .                            | Carpinetto Romano, Gorga . . . . .                                                                                                                                                                                 | 6                                                                                                                                                                                                                                                                                     | 6 036                                                                                                          | 1 006                   | ..                                                                                                                                                                                                               | ..                                                                                                                                 | 1            | 2            | 1              | 1                | ..               | 1                | ..               | ..               | ..               | ..                | ..                 | ..           |    |
| Ostia e Velletri . . . . .                  | Cisterna di Roma, Cori, Norma, Rocca Massima, Velletri . . . . .                                                                                                                                                   | 17                                                                                                                                                                                                                                                                                    | 37 773                                                                                                         | 2 222                   | 611 a 613                                                                                                                                                                                                        | ..                                                                                                                                 | ..           | 3            | 1              | 1                | 6                | 3                | ..               | 1                | 2                | ..                | ..                 | ..           |    |
| Palestrina . . . . .                        | Labico . . . . .                                                                                                                                                                                                   | 1                                                                                                                                                                                                                                                                                     | 1 571                                                                                                          | 1 571                   | ..                                                                                                                                                                                                               | ..                                                                                                                                 | ..           | ..           | ..             | ..               | 1                | ..               | ..               | ..               | ..               | ..                | ..                 | ..           |    |
| Segni . . . . .                             | Artena, Gavignano, Montelanico, Segni, Valmontone . . . . .                                                                                                                                                        | 12                                                                                                                                                                                                                                                                                    | 20 152                                                                                                         | 1 679                   | 614                                                                                                                                                                                                              | ..                                                                                                                                 | 1            | ..           | 4              | 4                | ..               | 1                | ..               | 2                | ..               | ..                | ..                 | ..           |    |
| Terracina, Sezze e Piperno . . . . .        | Bassiano, San Felice Circeo, Sermoneta, Sezze, Terracina . . . . .                                                                                                                                                 | 15                                                                                                                                                                                                                                                                                    | 29 451                                                                                                         | 1 963                   | ..                                                                                                                                                                                                               | 1                                                                                                                                  | ..           | 2            | 2              | 3                | 3                | 1                | 1                | 1                | 1                | ..                | ..                 | ..           |    |
| VITERBO . . . . .                           | ..                                                                                                                                                                                                                 | ..                                                                                                                                                                                                                                                                                    | 131                                                                                                            | 187 264                 | 1 429                                                                                                                                                                                                            | 615                                                                                                                                | 10           | 10           | 15             | 19               | 22               | 27               | 17               | 6                | 2                | 3                 | ..                 | ..           |    |
| Acquapendente . . . . .                     | Acquapendente (4 613), Canino, Cellere, Farnese, Ischia di Castro, Onano, Proceno . . . . .                                                                                                                        | 13                                                                                                                                                                                                                                                                                    | 19 981                                                                                                         | 1 537                   | ..                                                                                                                                                                                                               | 2                                                                                                                                  | 1            | ..           | 1              | 1                | 4                | 3                | 1                | ..               | ..               | ..                | ..                 | ..           |    |
| Bagnorea . . . . .                          | Bagnorea, Bomarzo (2 159), Castel Cellesi, Castiglione in Teverina, Civitella d' Agliano, Graffignano, Grotte Santo Stefano, Lubriano, Roccalvece, San Michele in Teverina, Viterbo (1 124), Vitorchiano . . . . . | 23                                                                                                                                                                                                                                                                                    | 20 941                                                                                                         | 910                     | 615                                                                                                                                                                                                              | 2                                                                                                                                  | 3            | 7            | 5              | 2                | 2                | 2                | ..               | ..               | ..               | ..                | ..                 | ..           |    |
| Città della Pieve . . . . .                 | Acquapendente (659) . . . . .                                                                                                                                                                                      | 1                                                                                                                                                                                                                                                                                     | 659                                                                                                            | 659                     | ..                                                                                                                                                                                                               | ..                                                                                                                                 | ..           | 1            | ..             | ..               | ..               | ..               | ..               | ..               | ..               | ..                | ..                 | ..           |    |
| Civita Castellana, Orte e Gallese . . . . . | Bassanello, Bassano in Teverina, Bomarzo (582), Calcata, Caprarola, Carbognano, Civita Castellana, Corchiano, Fabrica di Roma, Faleria, Gallese, Orte, Soriano nel Cimino, Vallerano, Vignanello . . . . .         | 26                                                                                                                                                                                                                                                                                    | 42 340                                                                                                         | 1 628                   | ..                                                                                                                                                                                                               | 2                                                                                                                                  | 3            | 3            | 3              | 5                | 4                | 2                | 1                | 1                | 2                | ..                | ..                 | ..           |    |
| Montefiascone . . . . .                     | Arlena di Castro, Capodimonte, Celleno, Gradoli, Grotte di Castro, Latera, Marta, Montefiascone, Piansano, San Lorenzo Nuovo, Tessennano, Valentano, Viterbo (339) . . . . .                                       | 19                                                                                                                                                                                                                                                                                    | 31 357                                                                                                         | 1 650                   | ..                                                                                                                                                                                                               | 2                                                                                                                                  | 1            | 2            | 1              | 1                | 6                | 3                | 2                | 1                | ..               | ..                | ..                 | ..           |    |
| Nepi e Sutri . . . . .                      | Bassano di Sutri, Capranica, Castel Sant' Elia, Nepi, Ronciglione, Sutri . . . . .                                                                                                                                 | 13                                                                                                                                                                                                                                                                                    | 19 639                                                                                                         | 1 511                   | ..                                                                                                                                                                                                               | 1                                                                                                                                  | 2            | 1            | 1              | 3                | 1                | 3                | ..               | ..               | 1                | ..                | ..                 | ..           |    |
| Orvieto . . . . .                           | Acquapendente (792), Bolsena . . . . .                                                                                                                                                                             | 3                                                                                                                                                                                                                                                                                     | 4 184                                                                                                          | 1 395                   | ..                                                                                                                                                                                                               | ..                                                                                                                                 | ..           | ..           | 2              | ..               | ..               | 1                | ..               | ..               | ..               | ..                | ..                 | ..           |    |
| San Martino al Monte Cimino . . . . .       | San Martino al Cimino . . . . .                                                                                                                                                                                    | 1                                                                                                                                                                                                                                                                                     | 1 792                                                                                                          | 1 792                   | ..                                                                                                                                                                                                               | ..                                                                                                                                 | ..           | ..           | ..             | ..               | 1                | ..               | ..               | ..               | ..               | ..                | ..                 | ..           |    |
| Viterbo e Tuscanella . . . . .              | Bagnaja, Barbarano Romano, Bieda, Canepina, San Giovanni di Bieda, Toscanella, Vejano, Vetralla, Viterbo (21 836) . . . . .                                                                                        | 32                                                                                                                                                                                                                                                                                    | 46 371                                                                                                         | 1 449                   | ..                                                                                                                                                                                                               | 1                                                                                                                                  | ..           | 1            | 6              | 10               | 9                | 3                | 2                | ..               | ..               | ..                | ..                 | ..           |    |
| ROVIGO . . . . .                            | ..                                                                                                                                                                                                                 | ..                                                                                                                                                                                                                                                                                    | 20                                                                                                             | 47 958                  | 2 398                                                                                                                                                                                                            | 616 a 621                                                                                                                          | ..           | ..           | 1              | 3                | 4                | 1                | 4                | 5                | 1                | 1                 | ..                 | ..           |    |
| Adria . . . . .                             | Tutti i comuni del distretto di Rovigo . . . . .                                                                                                                                                                   | 20                                                                                                                                                                                                                                                                                    | 47 958                                                                                                         | 2 398                   | 616 a 621                                                                                                                                                                                                        | ..                                                                                                                                 | ..           | 1            | 3              | 4                | 1                | 4                | 5                | 1                | 1                | ..                | ..                 | ..           |    |
| ADRIA . . . . .                             | ..                                                                                                                                                                                                                 | ..                                                                                                                                                                                                                                                                                    | 23                                                                                                             | 87 322                  | 3 797                                                                                                                                                                                                            | 622 a 629                                                                                                                          | ..           | 1            | ..             | 2                | 2                | 2                | 3                | 3                | 4                | 4                 | 1                  | 1            |    |
| Adria . . . . .                             | Adria (16 917), Ariano nel Polesine, Bottrighe (5 479), Corbola (4 023), Papozze . . . . .                                                                                                                         | 7                                                                                                                                                                                                                                                                                     | 38 334                                                                                                         | 5 476                   | 622 a 626                                                                                                                                                                                                        | ..                                                                                                                                 | ..           | ..           | ..             | ..               | ..               | 2                | 1                | 1                | 1                | 1                 | 1                  | ..           |    |
| Chioggia . . . . .                          | Adria (645), Bottrighe (1 787), Cà Emo, Contarina, Corbola (77), Donada, Loreo, Pettorazza Grimani, Porto Tolle, Rosolina, Taglio di Po . . . . .                                                                  | 16                                                                                                                                                                                                                                                                                    | 48 988                                                                                                         | 3 062                   | 627 a 629                                                                                                                                                                                                        | ..                                                                                                                                 | 1            | ..           | 2              | 2                | 2                | 1                | 2                | 3                | 3                | ..                | ..                 | ..           |    |

Segue TAVOLA XII\*. — POPOLAZIONE PRESENTE DELLE DIOCESI (O ABAZIE O PRELATURE NULLIUS DIOECESEOS) E DELLE PARROCCHIE.

A. — Nei circondari o distretti.

| CIRCONDARIO<br>o<br>DISTRETTO | DIOCESI<br>(o abazia<br>o prelatura<br>nullius dioeceseos) | COMUNI<br>totalmente o in parte compresi nella diocesi<br>(o abazia, ecc.)<br><br><i>(Quando un comune spetti ad una diocesi limitatamente ad una parte del suo territorio, la popolazione presente di questa parte è indicata entro parentesi di seguito al nome del comune)</i>                                                                          | PARROCCHIE<br>appartenenti alla diocesi<br>(o abazia, ecc.)<br>e aventi sede<br>nel<br>circondario o distretto                         |                      | Numeri delle note, poste alla fine della tavola, le quali danno ragione di eventuali differenze tra la popolazione segnata nella colonna (*) e la popolazione delle corrispondenti circoscrizioni amministrative | NUMERO DELLE PARROCCHIE<br>che appartengono alla diocesi, hanno sede nella provincia e comprendono nelle rispettive circoscrizioni |              |              |                |                  |                  |                  |                  |                  |                  |                   |                    |              |       |
|-------------------------------|------------------------------------------------------------|------------------------------------------------------------------------------------------------------------------------------------------------------------------------------------------------------------------------------------------------------------------------------------------------------------------------------------------------------------|----------------------------------------------------------------------------------------------------------------------------------------|----------------------|------------------------------------------------------------------------------------------------------------------------------------------------------------------------------------------------------------------|------------------------------------------------------------------------------------------------------------------------------------|--------------|--------------|----------------|------------------|------------------|------------------|------------------|------------------|------------------|-------------------|--------------------|--------------|-------|
|                               |                                                            |                                                                                                                                                                                                                                                                                                                                                            | Numero                                                                                                                                 | Popolazione presente |                                                                                                                                                                                                                  | fino a 250                                                                                                                         | da 251 a 500 | da 501 a 750 | da 751 a 1 000 | da 1 001 a 1 500 | da 1 501 a 2 000 | da 2 001 a 3 000 | da 3 001 a 4 000 | da 4 001 a 5 000 | da 5 001 a 7 500 | da 7 501 a 10 000 | da 10 001 a 15 000 | oltre 15 000 |       |
|                               |                                                            |                                                                                                                                                                                                                                                                                                                                                            |                                                                                                                                        | complessiva (*)      |                                                                                                                                                                                                                  |                                                                                                                                    |              |              |                |                  |                  |                  |                  |                  |                  |                   |                    |              | media |
| BADIA POLESINE.               |                                                            |                                                                                                                                                                                                                                                                                                                                                            | 13                                                                                                                                     | 25 471               | 1 959                                                                                                                                                                                                            | 630 e 631                                                                                                                          | ..           | ..           | ..             | 2                | 4                | 4                | 1                | 1                | ..               | 1                 | ..                 | ..           |       |
|                               | Adria . . . . .                                            | Tutti i comuni del distretto di Badia Polesine, meno: Valle d'Adige.                                                                                                                                                                                                                                                                                       | 12                                                                                                                                     | 23 657               | 1 971                                                                                                                                                                                                            | 630 e 631                                                                                                                          | ..           | ..           | ..             | 2                | 4                | 3                | 1                | 1                | ..               | 1                 | ..                 | ..           |       |
|                               | Verona . . . . .                                           | Valle d'Adige . . . . .                                                                                                                                                                                                                                                                                                                                    | 1                                                                                                                                      | 1 814                | 1 814                                                                                                                                                                                                            | ..                                                                                                                                 | ..           | ..           | ..             | ..               | 1                | ..               | ..               | ..               | ..               | ..                | ..                 | ..           |       |
| LENDINARA . . . . .           |                                                            |                                                                                                                                                                                                                                                                                                                                                            | 14                                                                                                                                     | 26 815               | 1 915                                                                                                                                                                                                            | 632 a 634                                                                                                                          | ..           | 1            | 2              | ..               | 3                | 2                | 3                | 3                | ..               | ..                | ..                 | ..           |       |
|                               | Adria . . . . .                                            | Tutti i comuni del distretto di Lendinara . . . . .                                                                                                                                                                                                                                                                                                        | 14                                                                                                                                     | 26 815               | 1 915                                                                                                                                                                                                            | 632 a 634                                                                                                                          | ..           | 1            | 2              | ..               | 3                | 2                | 3                | 3                | ..               | ..                | ..                 | ..           |       |
| MASSA SUPERIORE.              |                                                            |                                                                                                                                                                                                                                                                                                                                                            | 7                                                                                                                                      | 24 007               | 3 430                                                                                                                                                                                                            | ..                                                                                                                                 | ..           | ..           | ..             | ..               | 2                | 1                | 2                | ..               | 2                | ..                | ..                 | ..           |       |
|                               | Adria . . . . .                                            | Tutti i comuni del distretto di Massa Superiore . . . . .                                                                                                                                                                                                                                                                                                  | 7                                                                                                                                      | 24 007               | 3 430                                                                                                                                                                                                            | ..                                                                                                                                 | ..           | ..           | ..             | ..               | 2                | 1                | 2                | ..               | 2                | ..                | ..                 | ..           |       |
| OCCHIOBELLO.                  |                                                            |                                                                                                                                                                                                                                                                                                                                                            | 11                                                                                                                                     | 27 940               | 2 540                                                                                                                                                                                                            | ..                                                                                                                                 | ..           | ..           | ..             | 1                | 1                | 2                | 4                | 1                | 2                | ..                | ..                 | ..           |       |
|                               | Adria . . . . .                                            | Tutti i comuni del distretto di Occhiobello . . . . .                                                                                                                                                                                                                                                                                                      | 11                                                                                                                                     | 27 940               | 2 540                                                                                                                                                                                                            | ..                                                                                                                                 | ..           | ..           | ..             | 1                | 1                | 2                | 4                | 1                | 2                | ..                | ..                 | ..           |       |
| POLESELLA . . . . .           |                                                            |                                                                                                                                                                                                                                                                                                                                                            | 7                                                                                                                                      | 19 922               | 2 846                                                                                                                                                                                                            | 635 a 640                                                                                                                          | ..           | ..           | ..             | ..               | 1                | ..               | 4                | 1                | 1                | ..                | ..                 | ..           |       |
|                               | Adria . . . . .                                            | Tutti i comuni del distretto di Polesella . . . . .                                                                                                                                                                                                                                                                                                        | 7                                                                                                                                      | 19 922               | 2 846                                                                                                                                                                                                            | 635 a 640                                                                                                                          | ..           | ..           | ..             | ..               | 1                | ..               | 4                | 1                | 1                | ..                | ..                 | ..           |       |
| SALERNO . . . . .             |                                                            |                                                                                                                                                                                                                                                                                                                                                            | 211                                                                                                                                    | 294 025              | 1 393                                                                                                                                                                                                            | 641 a 643                                                                                                                          | 25           | 54           | 26             | 16               | 36               | 13               | 21               | 5                | 6                | 5                 | 2                  | 2            |       |
|                               | Amalfi . . . . .                                           | Amalfi, Atrani, Cetara, Conca Marini, Furore, Maiori, Minori, Positano, Praiano, Ravello, Scala, Tramonti.                                                                                                                                                                                                                                                 | 47                                                                                                                                     | 29 261               | 623                                                                                                                                                                                                              | ..                                                                                                                                 | 14           | 18           | 9              | ..               | 2                | ..               | 3                | ..               | 1                | ..                | ..                 | ..           |       |
|                               | Cava dei Tirreni e Sarno.                                  | Cava de' Tirreni, San Marzano sul Sarno, San Valentino Torio, Sarno, Vietri sul Mare.                                                                                                                                                                                                                                                                      | 24                                                                                                                                     | 58 530               | 2 439                                                                                                                                                                                                            | ..                                                                                                                                 | ..           | 4            | ..             | 5                | 3                | 2                | 4                | 1                | 3                | 1                 | ..                 | 1            |       |
|                               | Nocera dei Pagani.                                         | Angri, Corbara, Nocera Inferiore, Nocera Superiore (8 332), Pagani, Sant'Egidio del Monte Albino.                                                                                                                                                                                                                                                          | 18                                                                                                                                     | 62 067               | 3 448                                                                                                                                                                                                            | ..                                                                                                                                 | ..           | ..           | ..             | 2                | 5                | 2                | 3                | 2                | ..               | 2                 | 1                  | 1            |       |
|                               | Nola . . . . .                                             | Scafati . . . . .                                                                                                                                                                                                                                                                                                                                          | 3                                                                                                                                      | 15 266               | 5 089                                                                                                                                                                                                            | 641                                                                                                                                | ..           | ..           | ..             | 1                | ..               | ..               | ..               | ..               | 1                | ..                | 1                  | ..           |       |
|                               | Salerno e Acerno.                                          | Acerno, Baronissi, Bracigliano, Calvanico, Castel San Giorgio, Castiglione dei Genovesi, Fisciano, Giffoni sei Casali, Giffoni Valle Piana, Mercato San Severino, Montecorvino Pugliano, Montecorvino Rovella, Nocera Superiore (20), Olevano sul Tusciano, Pellezzano, Roccapiemonte (1 067), Salerno, San Cipriano Picentino, San Mango Piemonte, Siano. | 118                                                                                                                                    | 125 664              | 1 065                                                                                                                                                                                                            | 642 e 643                                                                                                                          | 11           | 32           | 17             | 8                | 26               | 9                | 11               | 1                | 1                | 2                 | ..                 | ..           |       |
|                               | SS. Trinità della Cava.                                    | Roccapiemonte (3 237) . . . . .                                                                                                                                                                                                                                                                                                                            | 1                                                                                                                                      | 3 237                | 3 237                                                                                                                                                                                                            | ..                                                                                                                                 | ..           | ..           | ..             | ..               | ..               | ..               | ..               | 1                | ..               | ..                | ..                 | ..           |       |
|                               | CAMPAGNA . . . . .                                         |                                                                                                                                                                                                                                                                                                                                                            |                                                                                                                                        | 54                   | 98 106                                                                                                                                                                                                           | 1 817                                                                                                                              | 644          | ..           | 2              | 8                | 3                | 16               | 6                | 12               | 4                | 2                 | 1                  | ..           | ..    |
|                               |                                                            | Capaccio e Vallo                                                                                                                                                                                                                                                                                                                                           | Albanella, Altavilla Silentina, Capaccio, Castel San Lorenzo, Felitto, Giungano, Rocca d'Aspide, Trentinara.                           | 10                   | 24 960                                                                                                                                                                                                           | 2 496                                                                                                                              | ..           | ..           | ..             | 2                | 1                | 1                | 1                | 2                | 1                | 1                 | 1                  | ..           | ..    |
|                               |                                                            | Conza e Campagna.                                                                                                                                                                                                                                                                                                                                          | Buccino, Campagna, Castelnuovo di Conza, Colliano, Contursi, Laviano, Oliveto Citra, Palomonte, San Gregorio Magno, Santomenna, Valva. | 18                   | 85 124                                                                                                                                                                                                           | 1 951                                                                                                                              | ..           | ..           | ..             | 3                | ..               | 4                | 3                | 5                | 3                | ..                | ..                 | ..           | ..    |
| Diano e Tegglano              |                                                            | Aquara, Bellosguardo, Castelcivita, Controne, Corleto Monforte, Galdo, Ottati, Postiglione, Roseigno, Sant'Angelo a Fasanella, Serre, Sicignano.                                                                                                                                                                                                           | 17                                                                                                                                     | 22 002               | 1 294                                                                                                                                                                                                            | ..                                                                                                                                 | ..           | 2            | 2              | 2                | 7                | 1                | 3                | ..               | ..               | ..                | ..                 | ..           |       |
| Muro Lucano . . . . .         |                                                            | Ricigliano, Romagnano al Monte . . . . .                                                                                                                                                                                                                                                                                                                   | 2                                                                                                                                      | 1 877                | 939                                                                                                                                                                                                              | ..                                                                                                                                 | ..           | ..           | 1              | ..               | 1                | ..               | ..               | ..               | ..               | ..                | ..                 | ..           |       |
| Salerno e Acerno.             | Eboli . . . . .                                            | 7                                                                                                                                                                                                                                                                                                                                                          | 14 143                                                                                                                                 | 2 020                | 644                                                                                                                                                                                                              | ..                                                                                                                                 | ..           | ..           | ..             | 3                | 1                | 2                | ..               | 1                | ..               | ..                | ..                 |              |       |

Segue TAVOLA XII\*. — POPOLAZIONE PRESENTE DELLE DIOCESI (O ABAZIE O PRELATURE NULLIUS DIOECESEOS) E DELLE PARROCCHIE.

A. — Nei circondari o distretti.

| CIRCONDARIO<br>o<br>DISTRETTO | DIOCESI<br>(o abazia<br>o prelatura<br><i>nullius dioeceseos</i> ) | COMUNI<br>totalmente o in parte compresi nella diocesi<br>(o abazia, ecc.)<br><br><i>(Quando un comune spetti ad una diocesi limitatamente ad una parte del suo territorio, la popolazione presente di questa parte è indicata entro parentesi di seguito al nome del comune)</i>                                                | PARROCCHIE<br>appartenenti alla diocesi<br>(o abazia, ecc.)<br>e aventi sede<br>nel<br>circondario o distretto |                         | NUMERO DELLE PARROCCHIE<br>che appartengono alla diocesi, hanno sede nella provincia<br>e comprendono nelle rispettive circoscrizioni |            |              |              |                |                  |                  |                  |                  |                  |                  |                   |                    |              |    |
|-------------------------------|--------------------------------------------------------------------|----------------------------------------------------------------------------------------------------------------------------------------------------------------------------------------------------------------------------------------------------------------------------------------------------------------------------------|----------------------------------------------------------------------------------------------------------------|-------------------------|---------------------------------------------------------------------------------------------------------------------------------------|------------|--------------|--------------|----------------|------------------|------------------|------------------|------------------|------------------|------------------|-------------------|--------------------|--------------|----|
|                               |                                                                    |                                                                                                                                                                                                                                                                                                                                  | Numero                                                                                                         | Popolazione<br>presente |                                                                                                                                       | fino a 250 | da 251 a 500 | da 501 a 750 | da 751 a 1 000 | da 1 001 a 1 500 | da 1 501 a 2 000 | da 2 001 a 3 000 | da 3 001 a 4 000 | da 4 001 a 5 000 | da 5 001 a 7 500 | da 7 501 a 10 000 | da 10 001 a 15 000 | oltre 15 000 |    |
|                               |                                                                    |                                                                                                                                                                                                                                                                                                                                  |                                                                                                                | com-<br>plessiva<br>(*) | media                                                                                                                                 |            |              |              |                |                  |                  |                  |                  |                  |                  |                   |                    |              |    |
| SALA CONSILIANA.              |                                                                    |                                                                                                                                                                                                                                                                                                                                  | 49                                                                                                             | 70 167                  | 1 432                                                                                                                                 | ..         | 1            | 6            | 5              | 10               | 9                | 7                | 6                | 4                | 1                | ..                | ..                 | ..           |    |
|                               | Conza e Campagna.                                                  | Auletta, Caggiano, Salvitelle.                                                                                                                                                                                                                                                                                                   | 5                                                                                                              | 6 735                   | 1 347                                                                                                                                 | ..         | ..           | 1            | ..             | 1                | 1                | 1                | ..               | ..               | ..               | ..                | ..                 | ..           |    |
|                               | Diano e Teggiano.                                                  | Atena Lucano, Buonabitacolo, Casalbuono, Monte San Giacomo, Montesano sulla Marcellana, Padula, Petina, Polla (3 709), Sala Consilina, San Pietro al Tanagro, San Rufò, Sant'Arsenio, Sanza, Sassano, Teggiano.                                                                                                                  | 27                                                                                                             | 45 668                  | 1 691                                                                                                                                 | ..         | ..           | 2            | 2              | 6                | 4                | 5                | 4                | 3                | 1                | ..                | ..                 | ..           |    |
|                               | Policastro . . .                                                   | Casaletto Spartano, Caselle in Pittari, Ispani, Morigerati, Santa Marina, Sapri, Torraca, Tortorella, Vibonati.                                                                                                                                                                                                                  | 14                                                                                                             | 16 132                  | 1 152                                                                                                                                 | ..         | ..           | 3            | 3              | 1                | 4                | 1                | 1                | 1                | ..               | ..                | ..                 | ..           |    |
|                               | SS. Trinità della Cava.                                            | Pertosa, Polla (876)                                                                                                                                                                                                                                                                                                             | 3                                                                                                              | 1 632                   | 544                                                                                                                                   | ..         | 1            | ..           | ..             | 2                | ..               | ..               | ..               | ..               | ..               | ..                | ..                 | ..           |    |
| VALLO DELLA LUCANIA.          |                                                                    |                                                                                                                                                                                                                                                                                                                                  | 120                                                                                                            | 97 008                  | 808                                                                                                                                   | ..         | 11           | 28           | 28             | 27               | 16               | 4                | 3                | 3                | ..               | ..                | ..                 | ..           |    |
|                               | Capaccio e Vallo                                                   | Tutti i comuni del circondario di Vallo della Lucania, meno: Camerata, Casal Velino (1 253), Castellabate, Castel Ruggero, Celle di Bulgheria, Ceraso (713), Laureana Cilento (719), Licusati, Ortodonicico (226), Roccagloriosa, Perdifumo (849), San Giovanni a Piro, Serramezzana (445), Sessa Cilento (1 021), Torre Orsaia. | 94                                                                                                             | 73 135                  | 778                                                                                                                                   | ..         | 8            | 24           | 22             | 20               | 14               | 3                | 1                | 2                | ..               | ..                | ..                 | ..           |    |
|                               | Policastro . . .                                                   | Camerota, Castel Ruggero, Celle di Bulgheria, Licusati, Roccagloriosa, San Giovanni a Piro, Torre Orsaia.                                                                                                                                                                                                                        | 14                                                                                                             | 13 287                  | 949                                                                                                                                   | ..         | ..           | 2            | 3              | 6                | 1                | 1                | 1                | ..               | ..               | ..                | ..                 | ..           |    |
|                               | SS. Trinità della Cava.                                            | Casal Velino (1 253), Castellabate, Ceraso (713), Laureana Cilento (719), Ortodonicico (226), Perdifumo (849), Serramezzana (445), Sessa Cilento (1 021).                                                                                                                                                                        | 12                                                                                                             | 10 586                  | 882                                                                                                                                   | ..         | 3            | 2            | 3              | 1                | 1                | ..               | 1                | 1                | ..               | ..                | ..                 | ..           |    |
| SASSARI . . . . .             |                                                                    |                                                                                                                                                                                                                                                                                                                                  | 34                                                                                                             | 107 862                 | 3 172                                                                                                                                 | ..         | 1            | 3            | 3              | 1                | 6                | 1                | 5                | 5                | 1                | 6                 | 1                  | ..           | 1  |
|                               | Alghero . . . . .                                                  | Putifigari, Uri . . . . .                                                                                                                                                                                                                                                                                                        | 2                                                                                                              | 2 038                   | 1 019                                                                                                                                 | ..         | ..           | ..           | 1              | ..               | 1                | ..               | ..               | ..               | ..               | ..                | ..                 | ..           | .. |
|                               | Ampurias e Tempio.                                                 | Bulzi, Castel Sardo, Laerru, Martis, Nulvi, Osilo (216), Perfugas, Sedini.                                                                                                                                                                                                                                                       | 9                                                                                                              | 14 854                  | 1 650                                                                                                                                 | ..         | 1            | ..           | 1              | ..               | 3                | 1                | 2                | 1                | ..               | ..                | ..                 | ..           | .. |
|                               | Sassari . . . . .                                                  | Cargeghe, Chiamonti, Codrongianus, Florinas, Ittiri, Muros, Osilo (5 813), Ossi, Ploaghe, Porto Torres, Sassari, Sennori, Sorso, Tissi, Usini.                                                                                                                                                                                   | 23                                                                                                             | 90 970                  | 3 955                                                                                                                                 | ..         | ..           | 3            | 1              | 1                | 2                | ..               | 3                | 4                | 1                | 6                 | 1                  | ..           | 1  |
| ALGHERO . . . . .             |                                                                    |                                                                                                                                                                                                                                                                                                                                  | 21                                                                                                             | 49 121                  | 2 339                                                                                                                                 | ..         | 1            | 1            | 2              | 4                | 4                | 4                | ..               | 1                | 1                | 2                 | ..                 | 1            | .. |
|                               | Alghero . . . . .                                                  | Alghero, Mara, Monteleone Rocca Doria, Olmedo, Padria, Pozzomaggiore, Romana, Semestene, Villanova Monteleone.                                                                                                                                                                                                                   | 9                                                                                                              | 26 166                  | 2 907                                                                                                                                 | ..         | ..           | 1            | 1              | 3                | ..               | 1                | ..               | ..               | 1                | 1                 | ..                 | 1            | .. |
|                               | Sassari . . . . .                                                  | Banari, Besude, Bonnanaro, Bonorva, Borutta, Cheremule, Cossuine, Giave, Siligo, Tiesi, Torralba.                                                                                                                                                                                                                                | 12                                                                                                             | 22 955                  | 1 913                                                                                                                                 | ..         | 1            | ..           | 1              | 1                | 4                | 3                | ..               | 1                | ..               | 1                 | ..                 | ..           | .. |
| NUORO . . . . .               |                                                                    |                                                                                                                                                                                                                                                                                                                                  | 39                                                                                                             | 75 512                  | 1 936                                                                                                                                 | ..         | 1            | 3            | 4              | 3                | 7                | 6                | 5                | 5                | 3                | 2                 | ..                 | ..           | .. |
|                               | Alghero . . . . .                                                  | Bolotana, Lei, Oniferi, Orani, Orotelli, Ottana, Sarule, Silanus.                                                                                                                                                                                                                                                                | 8                                                                                                              | 15 262                  | 1 908                                                                                                                                 | ..         | ..           | ..           | ..             | 1                | 1                | 1                | 1                | 3                | 1                | ..                | ..                 | ..           | .. |
|                               | Ampurias e Tempio.                                                 | Posada (1 048)                                                                                                                                                                                                                                                                                                                   | 1                                                                                                              | 1 048                   | 1 048                                                                                                                                 | ..         | ..           | ..           | ..             | 1                | ..               | ..               | ..               | ..               | ..               | ..                | ..                 | ..           | .. |
|                               | Bisarchio . . . . .                                                | Osidda . . . . .                                                                                                                                                                                                                                                                                                                 | 1                                                                                                              | 547                     | 547                                                                                                                                   | ..         | ..           | ..           | 1              | ..               | ..               | ..               | ..               | ..               | ..               | ..                | ..                 | ..           | .. |
|                               | Galtellì e Nuoro                                                   | Bititi, Dorgali, Fonni, Galtellì, Gavoi, Irgoli, Loculi, Lodè, Lodine, Lula, Mamojada, Nuoro, Oliena, Ollolai, Olzai, Onani, Onifai, Orgosolo, Orrosei, Orune, Posada (1 965), Siniscola, Torpè.                                                                                                                                 | 28                                                                                                             | 57 365                  | 2 049                                                                                                                                 | ..         | 1            | 3            | 3              | 2                | 4                | 5                | 4                | 2                | 2                | 2                 | ..                 | ..           | .. |
|                               | Oristano . . . . .                                                 | Ovodda . . . . .                                                                                                                                                                                                                                                                                                                 | 1                                                                                                              | 1 290                   | 1 290                                                                                                                                 | ..         | ..           | ..           | ..             | 1                | ..               | ..               | ..               | ..               | ..               | ..                | ..                 | ..           | .. |
| OZIERI . . . . .              |                                                                    |                                                                                                                                                                                                                                                                                                                                  | 24                                                                                                             | 50 390                  | 2 100                                                                                                                                 | ..         | 1            | 1            | 1              | 2                | 6                | 2                | 6                | 3                | 1                | ..                | 1                  | ..           | .. |
|                               | Bisarchio . . . . .                                                | Tutti i comuni del circondario di Ozieri, meno: Mores                                                                                                                                                                                                                                                                            | 23                                                                                                             | 47 848                  | 2 080                                                                                                                                 | ..         | 1            | 1            | 1              | 2                | 6                | 2                | 6                | 2                | 1                | ..                | 1                  | ..           | .. |
|                               | Sassari . . . . .                                                  | Mores . . . . .                                                                                                                                                                                                                                                                                                                  | 1                                                                                                              | 2 542                   | 2 542                                                                                                                                 | ..         | ..           | ..           | ..             | ..               | ..               | ..               | ..               | 1                | ..               | ..                | ..                 | ..           | .. |
| TEMPIO PAUSANIA.              |                                                                    |                                                                                                                                                                                                                                                                                                                                  | 18                                                                                                             | 49 309                  | 2 739                                                                                                                                 | ..         | ..           | 1            | ..             | ..               | 6                | 2                | 6                | ..               | ..               | 2                 | ..                 | 1            | .. |
|                               | Ampurias e Tempio.                                                 | Tutti i comuni del circondario di Tempio Pausania .                                                                                                                                                                                                                                                                              | 18                                                                                                             | 49 309                  | 2 739                                                                                                                                 | ..         | ..           | 1            | ..             | ..               | 6                | 2                | 6                | ..               | ..               | 2                 | ..                 | 1            | .. |

Numeri delle note, poste alla fine della tavola, le quali danno ragione di eventuali differenze tra la popolazione complessiva (\*) e la somma delle popolazioni delle corrispondenti circoscrizioni amministrative.

Segue TAVOLA XII\*. — POPOLAZIONE PRESENTE DELLE DIOCESI (O ABAZIE O PRELATURE NULLIUS DIOECESIOS) E DELLE PARROCCHIE.

A. — Nei circondarii o distretti.

| CIRCONDARIO<br>o<br>DISTRETTO | DIOCESI<br>(o abazia<br>o prelatura<br><i>nullius dioeceseos</i> ) | COMUNI<br>totalmente o in parte compresi nella diocesi<br>(o abazia, ecc.)<br><br><i>(Quando un comune spetti ad una diocesi limitatamente ad una parte del suo territorio, la popolazione presente di questa parte è indicata entro parentesi di seguito al nome del comune)</i> | PARROCCHIE<br>appartenenti alla diocesi<br>(o abazia, ecc.)<br>e aventi sede<br>nel<br>circondario o distretto |                         | NUMERO DELLE PARROCCHIE<br>che appartengono alla diocesi, hanno sede nella provincia<br>e comprendono nelle rispettive circoscrizioni | abitanti   |              |              |                |                  |                  |                  |                  |                  |                  |                   |                    |              |       |
|-------------------------------|--------------------------------------------------------------------|-----------------------------------------------------------------------------------------------------------------------------------------------------------------------------------------------------------------------------------------------------------------------------------|----------------------------------------------------------------------------------------------------------------|-------------------------|---------------------------------------------------------------------------------------------------------------------------------------|------------|--------------|--------------|----------------|------------------|------------------|------------------|------------------|------------------|------------------|-------------------|--------------------|--------------|-------|
|                               |                                                                    |                                                                                                                                                                                                                                                                                   | Numero                                                                                                         | Popolazione<br>presente |                                                                                                                                       | fino a 250 | da 251 a 500 | da 501 a 750 | da 751 a 1 000 | da 1 001 a 1 500 | da 1 501 a 2 000 | da 2 001 a 3 000 | da 3 001 a 4 000 | da 4 001 a 5 000 | da 5 001 a 7 500 | da 7 501 a 10 000 | da 10 001 a 15 000 | oltre 15 000 |       |
|                               |                                                                    |                                                                                                                                                                                                                                                                                   |                                                                                                                | com-<br>plessiva<br>(*) |                                                                                                                                       |            |              |              |                |                  |                  |                  |                  |                  |                  |                   |                    |              | media |
| SIENA . . . . .               |                                                                    |                                                                                                                                                                                                                                                                                   | 290                                                                                                            | 162 541                 | 560                                                                                                                                   | 645 a 668  | 71           | 115          | 48             | 20               | 17               | 9                | 6                | 4                | ..               | ..                | ..                 | ..           | ..    |
| Arezzo . . . . .              |                                                                    | Asciano (5631), Castelnuovo Berardenga (8 673), Gaiole in Chianti (3 602), Monteriggioni (84), Rapolano (4 928), Siena (182).                                                                                                                                                     | 46                                                                                                             | 23 194                  | 504                                                                                                                                   | 645 a 647  | 13           | 21           | 6              | 2                | 2                | ..               | 1                | 1                | ..               | ..                | ..                 | ..           | ..    |
| Chiusi e Pienza               |                                                                    | Asciano (1 007), Buonconvento (135), San Giovanni d'Asso (2 580).                                                                                                                                                                                                                 | 9                                                                                                              | 3 684                   | 409                                                                                                                                   | 648 e 649  | 2            | 4            | 3              | ..               | ..               | ..               | ..               | ..               | ..               | ..                | ..                 | ..           | ..    |
| Colle di Val d'Elsa.          |                                                                    | Casole d'Elsa (1 956), Castellina in Chianti (3 617), Castelnuovo Berardenga (153), Colle di Val d'Elsa (9 413), Monteriggioni (1 573), Poggibonsi (11 120), Radda in Chianti (218), Radicondoli (32), San Gimignano (9 366), Sovicille (1 979).                                  | 72                                                                                                             | 39 564                  | 550                                                                                                                                   | 650 a 653  | 15           | 37           | 11             | 3                | 2                | ..               | 2                | 2                | ..               | ..                | ..                 | ..           | ..    |
| Fiesole . . . . .             |                                                                    | Castellina in Chianti (1 031), Gaiole in Chianti (2 204), Radda in Chianti (3 112).                                                                                                                                                                                               | 20                                                                                                             | 6 312                   | 316                                                                                                                                   | 654 a 657  | 7            | 10           | 2              | 1                | ..               | ..               | ..               | ..               | ..               | ..                | ..                 | ..           | ..    |
| Firenze . . . . .             |                                                                    | Castellina in Chianti (212), Poggibonsi (197), San Gimignano (22).                                                                                                                                                                                                                | 2                                                                                                              | 368                     | 184                                                                                                                                   | 658 a 662  | 2            | ..           | ..             | ..               | ..               | ..               | ..               | ..               | ..               | ..                | ..                 | ..           | ..    |
| Montalcino . . . . .          |                                                                    | Buonconvento (178), Montalcino (8 709), San Giovanni d'Asso (222).                                                                                                                                                                                                                | 13                                                                                                             | 9 082                   | 699                                                                                                                                   | 663        | 2            | 4            | ..             | 3                | 4                | ..               | ..               | ..               | ..               | ..                | ..                 | ..           | ..    |
| Siena . . . . .               |                                                                    | Asciano (1048), Buonconvento (3 655), Castelnuovo Berardenga (813), Chiusdino (201), Montalcino (518), Monteriggioni (2 941), Monteroni d'Arbia, Monticiano (1 128), Murlo, Siena (41 491), Sovicille (6 232).                                                                    | 103                                                                                                            | 66 016                  | 641                                                                                                                                   | 664        | 25           | 29           | 21             | 10               | 6                | 8                | 3                | 1                | ..               | ..                | ..                 | ..           | ..    |
| Volterra . . . . .            |                                                                    | Casole d'Elsa (2 707), Chiusdino (4 539), Colle di Val d'Elsa (388), Monticiano (2 000), Radicondoli (3 750), San Gimignano (977), Sovicille (38).                                                                                                                                | 25                                                                                                             | 14 321                  | 573                                                                                                                                   | 665 a 668  | 5            | 10           | 5              | 1                | 3                | 1                | ..               | ..               | ..               | ..                | ..                 | ..           | ..    |
| MONTEPULCIANO . . . . .       |                                                                    |                                                                                                                                                                                                                                                                                   | 76                                                                                                             | 78 887                  | 1 039                                                                                                                                 | 669 a 672  | 8            | 19           | 10             | 9                | 15               | 8                | 3                | 2                | 2                | ..                | ..                 | ..           | ..    |
| Arezzo . . . . .              |                                                                    | Sinalunga (1 455), Trequanda (97).                                                                                                                                                                                                                                                | 2                                                                                                              | 1 455                   | 728                                                                                                                                   | 669        | ..           | ..           | 1              | 1                | ..               | ..               | ..               | ..               | ..               | ..                | ..                 | ..           | ..    |
| Chiusi e Pienza               |                                                                    | Abbadia San Salvatore, Castiglione d'Orcia (163), Cetona (3 229), Chianciano, Chiusi, Pienza, Radicofani, San Casciano dei Bagni, Sarteano, Sinalunga (7 988), Torrita, Trequanda (2 860).                                                                                        | 46                                                                                                             | 48 794                  | 1 061                                                                                                                                 | 670 e 671  | 7            | 12           | 3              | 6                | 10               | 3                | 2                | 2                | 1                | ..                | ..                 | ..           | ..    |
| Città della Pieve             |                                                                    | Cetona (1 078).                                                                                                                                                                                                                                                                   | 2                                                                                                              | 1 078                   | 539                                                                                                                                   | ..         | ..           | 1            | 1              | ..               | ..               | ..               | ..               | ..               | ..               | ..                | ..                 | ..           | ..    |
| Montalcino . . . . .          |                                                                    | San Quirico d'Orcia, Castiglione d'Orcia (4 864).                                                                                                                                                                                                                                 | 8                                                                                                              | 7 156                   | 895                                                                                                                                   | 672        | 1            | 2            | 1              | 1                | ..               | 3                | ..               | ..               | ..               | ..                | ..                 | ..           | ..    |
| Montepulciano . . . . .       |                                                                    | Montepulciano . . . . .                                                                                                                                                                                                                                                           | 17                                                                                                             | 15 994                  | 941                                                                                                                                   | ..         | ..           | 4            | 4              | 1                | 5                | 2                | 1                | ..               | ..               | ..                | ..                 | ..           | ..    |
| Sovana e Piti-<br>gliano.     |                                                                    | Piancastagnaio . . . . .                                                                                                                                                                                                                                                          | 1                                                                                                              | 4 410                   | 4 410                                                                                                                                 | ..         | ..           | ..           | ..             | ..               | ..               | ..               | ..               | 1                | ..               | ..                | ..                 | ..           | ..    |
| SIRACUSA . . . . .            |                                                                    |                                                                                                                                                                                                                                                                                   | 23                                                                                                             | 148 873                 | 6 473                                                                                                                                 | ..         | ..           | ..           | 1              | 1                | 1                | ..               | 2                | 3                | 3                | 2                 | 3                  | 7            | ..    |
| Siracusa . . . . .            |                                                                    | Tutti i comuni del circondario di Siracusa . . . . .                                                                                                                                                                                                                              | 23                                                                                                             | 148 873                 | 6 473                                                                                                                                 | ..         | ..           | ..           | 1              | 1                | 1                | ..               | 2                | 3                | 3                | 2                 | 3                  | 7            | ..    |
| MODICA . . . . .              |                                                                    |                                                                                                                                                                                                                                                                                   | 18                                                                                                             | 225 307                 | 12 517                                                                                                                                | ..         | ..           | ..           | ..             | ..               | ..               | 1                | ..               | 1                | 1                | 4                 | 1                  | 4            | 6     |
| Noto . . . . .                |                                                                    | Giarratana, Modica, Pozzallo, Scicli, Spaccaforno . . . . .                                                                                                                                                                                                                       | 8                                                                                                              | 97 742                  | 12 218                                                                                                                                | ..         | ..           | ..           | ..             | ..               | ..               | ..               | 1                | ..               | 2                | ..                | 3                  | 2            | ..    |
| Siracusa . . . . .            |                                                                    | Biscari, Chiaramonte Gulfi, Comiso, Monterosso Almo, Ragusa, Ragusa Inferiore, Santa Croce Camerina, Vittoria.                                                                                                                                                                    | 10                                                                                                             | 127 565                 | 12 757                                                                                                                                | ..         | ..           | ..           | ..             | ..               | ..               | 1                | ..               | 1                | 2                | 1                 | 1                  | 4            | ..    |
| NOTO . . . . .                |                                                                    |                                                                                                                                                                                                                                                                                   | 11                                                                                                             | 102 585                 | 9 326                                                                                                                                 | ..         | ..           | ..           | ..             | ..               | 1                | ..               | 2                | ..               | 3                | ..                | ..                 | 3            | 2     |
| Noto . . . . .                |                                                                    | Tutti i comuni del circondario di Noto . . . . .                                                                                                                                                                                                                                  | 11                                                                                                             | 102 585                 | 9 326                                                                                                                                 | ..         | ..           | ..           | ..             | ..               | 1                | ..               | 2                | ..               | 3                | ..                | ..                 | 3            | 2     |
| SONDRIO . . . . .             |                                                                    |                                                                                                                                                                                                                                                                                   | 139                                                                                                            | 129 928                 | 935                                                                                                                                   | ..         | 18           | 39           | 24             | 17               | 20               | 8                | 8                | 2                | 1                | 1                 | 1                  | ..           | ..    |
| Como . . . . .                |                                                                    | Tutti i comuni del circondario di Sondrio . . . . .                                                                                                                                                                                                                               | 139                                                                                                            | 129 928                 | 935                                                                                                                                   | ..         | 18           | 39           | 24             | 17               | 20               | 8                | 8                | 2                | 1                | 1                 | 1                  | ..           | ..    |



Segue TAVOLA XII\*. — POPOLAZIONE PRESENTE DELLE DIOCESI (O ABAZIE O PRELATURE *NULLIUS DIOECESIOS*)  
E DELLE PARROCCHIE.

A. — Nei circondarii o distretti.

| CIRCONDARIO<br>o<br>DISTRETTO | DIOCESI<br>(o abazia<br>o prelatura<br><i>nullius dioeceseos</i> ) | COMUNI<br>totalmente o in parte compresi nella diocesi<br>(o abazia, ecc.)<br><br><i>(Quando un comune spetti ad una diocesi limitatamente ad una parte del suo territorio, la popolazione presente di questa parte è indicata entro parentesi di seguito al nome del comune)</i>                                                                | PARROCCHIE<br>appartenenti alla diocesi<br>(o abazia, ecc.)<br>e aventi sede<br>nel<br>circondario o distretto |                         | NUMERO DELLE PARROCCHIE<br>che appartengono alla diocesi, hanno sede nella provincia<br>e comprendono nelle rispettive circoscrizioni | NUMERO DELLE PARROCCHIE |              |              |                |                  |                  |                  |                  |                  |                  |                   |                    |              |       |
|-------------------------------|--------------------------------------------------------------------|--------------------------------------------------------------------------------------------------------------------------------------------------------------------------------------------------------------------------------------------------------------------------------------------------------------------------------------------------|----------------------------------------------------------------------------------------------------------------|-------------------------|---------------------------------------------------------------------------------------------------------------------------------------|-------------------------|--------------|--------------|----------------|------------------|------------------|------------------|------------------|------------------|------------------|-------------------|--------------------|--------------|-------|
|                               |                                                                    |                                                                                                                                                                                                                                                                                                                                                  | Numero                                                                                                         | Popolazione<br>presente |                                                                                                                                       | fino a 250              | da 251 a 500 | da 501 a 750 | da 751 a 1 000 | da 1 001 a 1 500 | da 1 501 a 2 000 | da 2 001 a 3 000 | da 3 001 a 4 000 | da 4 001 a 5 000 | da 5 001 a 7 500 | da 7 501 a 10 000 | da 10 001 a 15 000 | oltre 15 500 |       |
|                               |                                                                    |                                                                                                                                                                                                                                                                                                                                                  |                                                                                                                | com-<br>plessiva<br>(*) |                                                                                                                                       |                         |              |              |                |                  |                  |                  |                  |                  |                  |                   |                    |              | media |
| TERAMO . . . . .              |                                                                    |                                                                                                                                                                                                                                                                                                                                                  | 182                                                                                                            | 183 843                 | 1 010                                                                                                                                 | 673 e 674               | 42           | 53           | 24             | 12               | 15               | 7                | 15               | 8                | 2                | 3                 | 1                  | ..           | ..    |
|                               | Ascoli Piceno . . . . .                                            | Ancarani, Valle Castellana (4 164) . . . . .                                                                                                                                                                                                                                                                                                     | 15                                                                                                             | 5 796                   | 386                                                                                                                                   | 673 e 674               | 6            | 7            | ..             | 1                | 1                | ..               | ..               | ..               | ..               | ..                | ..                 | ..           | ..    |
|                               | Montalto . . . . .                                                 | Civitella del Tronto (4 711), Sant'Egidio alla Vibrata.                                                                                                                                                                                                                                                                                          | 6                                                                                                              | 8 103                   | 1 351                                                                                                                                 | ..                      | 1            | ..           | ..             | 1                | 2                | ..               | 2                | ..               | ..               | ..                | ..                 | ..           | ..    |
|                               | Penne ed Atri . . . . .                                            | Atri, Castelli, Castiglione della Valle, Castilenti, Celino Attanasio, Crognaleto (564), Fano Adriano, Isola del Gran Sasso d'Italia, Montefino, Montorio al Vomano (1 915), Mutignano, Pietracamela, Silvi, Tossicia.                                                                                                                           | 40                                                                                                             | 46 007                  | 1 150                                                                                                                                 | ..                      | 2            | 10           | 12             | 5                | 3                | 4                | 2                | 1                | 1                | ..                | ..                 | ..           | ..    |
|                               | Ripatransone . . . . .                                             | Colonnella . . . . .                                                                                                                                                                                                                                                                                                                             | 1                                                                                                              | 6 062                   | 6 062                                                                                                                                 | ..                      | ..           | ..           | ..             | ..               | ..               | ..               | ..               | ..               | ..               | 1                 | ..                 | ..           | ..    |
|                               | Teramo . . . . .                                                   | Bellante, Campi, Canzano, Castellalto, Civitella del Tronto (3 833), Controguerra, Corropoli, Cortino, Crognaleto (3 766), Giulianova, Montepagano, Montorio al Vomano (5 488), Morro d'Oro, Mosciano Sant'Angelo, Nereto, Notaresco, Rocca Santa Maria, Sant'Omero, Teramo, Torano Nuovo, Torricella Sicura, Tortoreto, Valle Castellana (255). | 120                                                                                                            | 117 875                 | 982                                                                                                                                   | ..                      | 33           | 36           | 12             | 5                | 9                | 3                | 11               | 7                | 1                | 2                 | 1                  | ..           | ..    |
| PENNE . . . . .               |                                                                    |                                                                                                                                                                                                                                                                                                                                                  | 61                                                                                                             | 123 561                 | 2 026                                                                                                                                 | ..                      | ..           | 6            | 7              | 5                | 15               | 3                | 13               | 6                | 2                | 2                 | 2                  | ..           | ..    |
|                               | Penne ed Atri . . . . .                                            | Tutti i comuni del circondario di Penne . . . . .                                                                                                                                                                                                                                                                                                | 61                                                                                                             | 123 561                 | 2 026                                                                                                                                 | ..                      | ..           | 6            | 7              | 5                | 15               | 2                | 13               | 6                | 2                | 2                 | 2                  | ..           | ..    |
| TORINO . . . . .              |                                                                    |                                                                                                                                                                                                                                                                                                                                                  | 235                                                                                                            | 752 824                 | 3 204                                                                                                                                 | 675 a 679               | 11           | 23           | 30             | 17               | 34               | 20               | 31               | 21               | 9                | 12                | 10                 | 8            | 9     |
|                               | Asti . . . . .                                                     | Poirino (129), Pralormo . . . . .                                                                                                                                                                                                                                                                                                                | 2                                                                                                              | 1 803                   | 902                                                                                                                                   | 675                     | 1            | ..           | ..             | ..               | 1                | ..               | ..               | ..               | ..               | ..                | ..                 | ..           | ..    |
|                               | Casale . . . . .                                                   | Brozolo, Brusasco, Cavagnolo, Marcorengo, Verrua Savoia.                                                                                                                                                                                                                                                                                         | 9                                                                                                              | 7 021                   | 780                                                                                                                                   | ..                      | 2            | 1            | 1              | 1                | 3                | 1                | ..               | ..               | ..               | ..                | ..                 | ..           | ..    |
|                               | Ivrea . . . . .                                                    | Bosconero, Chivasso, Feletto, Foglizzo, Lombardore, Montanaro, Rivarolo Canavese, Rondissone, San Benigno Canavese, Verolengo.                                                                                                                                                                                                                   | 18                                                                                                             | 40 305                  | 2 239                                                                                                                                 | ..                      | ..           | 1            | 2              | ..               | 5                | 4                | 2                | 1                | 2                | ..                | 1                  | ..           | ..    |
|                               | Torino . . . . .                                                   | Tutti i comuni del circondario di Torino, meno: Bosconero, Brozolo, Brusasco, Cavagnolo, Chivasso, Feletto, Foglizzo, Lombardore, Marcorengo, Montanaro, Poirino (129), Pralormo, Rivarolo Canavese, Rondissone, San Benigno Canavese, Verolengo, Verrua Savoia.                                                                                 | 206                                                                                                            | 703 755                 | 3 416                                                                                                                                 | 676 a 679               | 8            | 21           | 27             | 16               | 26               | 14               | 29               | 20               | 7                | 12                | 9                  | 8            | 9     |
| AOSTA . . . . .               |                                                                    |                                                                                                                                                                                                                                                                                                                                                  | 87                                                                                                             | 77 921                  | 896                                                                                                                                   | ..                      | 5            | 13           | 23             | 17               | 19               | 6                | 3                | 1                | ..               | ..                | ..                 | ..           | ..    |
|                               | Aosta . . . . .                                                    | Tutti i comuni del circondario d'Aosta . . . . .                                                                                                                                                                                                                                                                                                 | 87                                                                                                             | 77 921                  | 896                                                                                                                                   | ..                      | 5            | 13           | 23             | 17               | 19               | 6                | 3                | 1                | ..               | ..                | ..                 | ..           | ..    |
| IVREA . . . . .               |                                                                    |                                                                                                                                                                                                                                                                                                                                                  | 128                                                                                                            | 160 910                 | 1 257                                                                                                                                 | 680                     | 4            | 23           | 20             | 19               | 26               | 15               | 13               | 4                | 2                | 2                 | ..                 | ..           | ..    |
|                               | Ivrea . . . . .                                                    | Tutti i comuni del circondario d'Ivrea, meno: Canischio, Cuorgnè, Pertusio Canavese, Prascorsano, Pratiglione, Salassa, San Colombano Belmonte, San Ponso Canavese, Valperga.                                                                                                                                                                    | 119                                                                                                            | 147 269                 | 1 238                                                                                                                                 | ..                      | 4            | 21           | 20             | 18               | 22               | 15               | 12               | 4                | 2                | 1                 | ..                 | ..           | ..    |
|                               | Torino . . . . .                                                   | Canischio, Cuorgnè, Pertusio, Prascorsano, Pratiglione, Salassa, San Colombano Belmonte, San Ponso Canavese, Valperga.                                                                                                                                                                                                                           | 9                                                                                                              | 13 641                  | 1 516                                                                                                                                 | 680                     | ..           | 2            | ..             | 1                | 4                | ..               | 1                | ..               | ..               | 1                 | ..                 | ..           | ..    |
| PINEROLO . . . . .            |                                                                    |                                                                                                                                                                                                                                                                                                                                                  | 89                                                                                                             | 128 396                 | 1 443                                                                                                                                 | 681 a 685               | 8            | 12           | 15             | 9                | 18               | 12               | 7                | 5                | ..               | 2                 | ..                 | ..           | 1     |
|                               | Pinerolo . . . . .                                                 | Tutti i comuni del circondario di Pinerolo, meno: Airasca, Castagnole Piemonte, Cavour (6 379), Cercenasco, Cumiana, Garzigliana, Lombriasco, None, Osasio, Pancalieri, Piscina, Scalenghe, Tavernette, Vigone, Villafranca Piemonte, Virle Piemonte, Volvera.                                                                                   | 64                                                                                                             | 83 909                  | 1 311                                                                                                                                 | ..                      | 8            | 10           | 11             | 8                | 11               | 9                | 3                | 2                | ..               | 1                 | ..                 | ..           | 1     |

Segue TAVOLA XII\*. — POPOLAZIONE PRESENTE DELLE DIOCESI (O ABAZIE O PRELATURE NULLIUS DIOECESIOS) E DELLE PARROCCHIE.

A. — Nei circondarii o distretti.

| CIRCONDARIO<br>o<br>DISTRETTO | DIOCESI<br>(o abazia<br>o prelatura<br><i>nullius dioeceseos</i> ) | COMUNI<br>totalmente o in parte compresi nella diocesi<br>(o abazia, ecc.)<br><br><i>(Quando un comune spetta ad una diocesi limitatamente ad una parte del suo territorio, la popolazione presente di questa parte è indicata entro parentesi di seguito al nome del comune)</i> | PARROCCHIE<br>appartenenti alla diocesi<br>(o abazia, ecc.)<br>e aventi sede<br>nel<br>circondario o distretto |                         | Numeri delle note, poste alla fine della tavola, le quali danno ragione di eventuali differenze tra la popolazione segnata nei comuni (*) e la popolazione delle corrispondenti circoscrizioni amministrative | NUMERO DELLE PARROCCHIE<br>che appartengono alla diocesi, hanno sede nella provincia<br>e comprendono nelle rispettive circoscrizioni |              |              |                |                  |                  |                  |                  |                  |                  |                   |                    |              |  |
|-------------------------------|--------------------------------------------------------------------|-----------------------------------------------------------------------------------------------------------------------------------------------------------------------------------------------------------------------------------------------------------------------------------|----------------------------------------------------------------------------------------------------------------|-------------------------|---------------------------------------------------------------------------------------------------------------------------------------------------------------------------------------------------------------|---------------------------------------------------------------------------------------------------------------------------------------|--------------|--------------|----------------|------------------|------------------|------------------|------------------|------------------|------------------|-------------------|--------------------|--------------|--|
|                               |                                                                    |                                                                                                                                                                                                                                                                                   | Numero                                                                                                         | Popolazione<br>presente |                                                                                                                                                                                                               | fino a 250                                                                                                                            | da 251 a 500 | da 501 a 750 | da 751 a 1 000 | da 1 001 a 1 500 | da 1 501 a 2 000 | da 2 001 a 3 000 | da 3 001 a 4 000 | da 4 001 a 5 000 | da 5 001 a 7 500 | da 7 501 a 10 000 | da 10 001 a 15 000 | oltre 15 000 |  |
|                               |                                                                    |                                                                                                                                                                                                                                                                                   |                                                                                                                | com-<br>plessiva<br>(*) |                                                                                                                                                                                                               | media                                                                                                                                 | abitanti     |              |                |                  |                  |                  |                  |                  |                  |                   |                    |              |  |
| PINEROLO (segue)              | Saluzzo . . . . .                                                  | Cavour (223) . . . . .                                                                                                                                                                                                                                                            | 0                                                                                                              | 0                       | ..                                                                                                                                                                                                            | 681                                                                                                                                   | ..           | ..           | ..             | ..               | ..               | ..               | ..               | ..               | ..               | ..                | ..                 |              |  |
|                               | Torino . . . . .                                                   | Airasca, Castagnole Piemonte, Cavour (6156), Cerce-<br>nasco, Cumiana, Garzigliana, Lombriasco, None,<br>Osasio, Pancalieri, Piscina, Scalenghe, Tavernette,<br>Vigone, Villafranca Piemonte, Virie Piemonte,<br>Volvera.                                                         | 25                                                                                                             | 44 487                  | 1 779                                                                                                                                                                                                         | 682 a 685                                                                                                                             | ..           | 2            | 4              | 1                | 7                | 3                | 4                | 3                | ..               | 1                 | ..                 |              |  |
| SUSA . . . . .                | San Giovanni di<br>Moriana (Fran-<br>cia).                         | Ferrera Cenisio (224) . . . . .                                                                                                                                                                                                                                                   | 1                                                                                                              | 224                     | 224                                                                                                                                                                                                           | ..                                                                                                                                    | 1            | ..           | ..             | ..               | ..               | ..               | ..               | ..               | ..               | ..                | ..                 |              |  |
|                               | Susa . . . . .                                                     | Tutti i comuni del circondario di Susa, meno: Avi-<br>gliana, Buttigliera Alta, Coazze, Ferrera Cenisio<br>(224), Giaveno, Reano, Trana, Valgioie.                                                                                                                                | 61                                                                                                             | 67 424                  | 1 105                                                                                                                                                                                                         | ..                                                                                                                                    | 10           | 10           | 6              | 7                | 13               | 6                | 7                | ..               | 2                | ..                | ..                 |              |  |
|                               | Torino . . . . .                                                   | Avigliana, Buttigliera Alta, Coazze, Giaveno, Reano,<br>Trana, Valgioie.                                                                                                                                                                                                          | 14                                                                                                             | 25 824                  | 1 845                                                                                                                                                                                                         | ..                                                                                                                                    | ..           | 1            | 3              | 3                | ..               | 3                | 2                | 1                | ..               | 1                 | ..                 |              |  |
|                               | TRAPANI . . . . .                                                  | ..                                                                                                                                                                                                                                                                                | 12                                                                                                             | 176 289                 | 14 691                                                                                                                                                                                                        | ..                                                                                                                                    | ..           | 1            | 1              | ..               | 1                | ..               | 1                | ..               | 1                | 3                 | 4                  |              |  |
| MAZARA DEL<br>VALLO.          | Mazara del Vallo                                                   | Marsala . . . . .                                                                                                                                                                                                                                                                 | 1                                                                                                              | 65 451                  | 65 451                                                                                                                                                                                                        | ..                                                                                                                                    | ..           | ..           | ..             | ..               | ..               | ..               | ..               | ..               | ..               | ..                | 1                  |              |  |
|                               | Trapani . . . . .                                                  | Favignana, Monte San Giuliano, Paceco, Pantelleria,<br>Trapani.                                                                                                                                                                                                                   | 11                                                                                                             | 110 838                 | 10 076                                                                                                                                                                                                        | ..                                                                                                                                    | 1            | 1            | ..             | 1                | ..               | 1                | ..               | 1                | 3                | ..                | 3                  |              |  |
| ALCAMO . . . . .              | ..                                                                 | ..                                                                                                                                                                                                                                                                                | 11                                                                                                             | 82 608                  | 7 510                                                                                                                                                                                                         | ..                                                                                                                                    | ..           | ..           | ..             | 1                | 1                | 1                | 2                | 1                | 4                | ..                | 1                  |              |  |
|                               | Mazara del Vallo                                                   | Tutti i comuni del circondario, meno: Camporeale .                                                                                                                                                                                                                                | 10                                                                                                             | 76 937                  | 7 694                                                                                                                                                                                                         | ..                                                                                                                                    | ..           | ..           | ..             | 1                | 1                | 1                | 2                | 1                | 3                | ..                | 1                  |              |  |
|                               | Monreale . . . . .                                                 | Camporeale . . . . .                                                                                                                                                                                                                                                              | 1                                                                                                              | 5 671                   | 5 671                                                                                                                                                                                                         | ..                                                                                                                                    | ..           | ..           | ..             | ..               | ..               | ..               | ..               | 1                | ..               | ..                |                    |              |  |
| MAZARA DEL<br>VALLO.          | ..                                                                 | ..                                                                                                                                                                                                                                                                                | 11                                                                                                             | 98 209                  | 8 928                                                                                                                                                                                                         | ..                                                                                                                                    | ..           | ..           | ..             | 1                | ..               | 1                | ..               | 2                | 3                | 3                 | 1                  |              |  |
|                               | Mazara del Vallo                                                   | Tutti i comuni del circondario di Mazara del Vallo                                                                                                                                                                                                                                | 11                                                                                                             | 98 209                  | 8 928                                                                                                                                                                                                         | ..                                                                                                                                    | ..           | ..           | ..             | 1                | ..               | 1                | ..               | 2                | 3                | 3                 | 1                  |              |  |
| TRE VISO . . . . .            | ..                                                                 | ..                                                                                                                                                                                                                                                                                | 82                                                                                                             | 145 596                 | 1 776                                                                                                                                                                                                         | 686 e 687                                                                                                                             | ..           | 1            | 8              | 16               | 19               | 10               | 16               | 7                | 4                | 1                 | ..                 |              |  |
|                               | Treviso . . . . .                                                  | Tutti i comuni del distretto di Treviso . . . . .                                                                                                                                                                                                                                 | 82                                                                                                             | 145 596                 | 1 776                                                                                                                                                                                                         | 686 e 687                                                                                                                             | ..           | 1            | 8              | 16               | 19               | 10               | 16               | 7                | 4                | 1                 | ..                 |              |  |
| ASOLO . . . . .               | ..                                                                 | ..                                                                                                                                                                                                                                                                                | 22                                                                                                             | 39 953                  | 1 816                                                                                                                                                                                                         | ..                                                                                                                                    | ..           | 1            | 1              | 2                | 9                | 3                | 1                | 4                | ..               | 1                 | ..                 |              |  |
|                               | Padova . . . . .                                                   | Borso, Crespano Veneto, San Zenone degli Ezzelini<br>(773).                                                                                                                                                                                                                       | 5                                                                                                              | 7 822                   | 1 564                                                                                                                                                                                                         | ..                                                                                                                                    | ..           | 1            | 1              | 1                | 1                | ..               | 1                | ..               | ..               | ..                |                    |              |  |
|                               | Treviso . . . . .                                                  | Tutti i comuni del distretto di Asolo, meno: Borso,<br>Crespano Veneto, San Zenone degli Ezzelini (773).                                                                                                                                                                          | 17                                                                                                             | 32 136                  | 1 890                                                                                                                                                                                                         | ..                                                                                                                                    | 1            | ..           | 1              | 8                | 2                | 1                | 3                | ..               | 1                | ..                |                    |              |  |
| CASTELFRANCO<br>VENETO.       | ..                                                                 | ..                                                                                                                                                                                                                                                                                | 28                                                                                                             | 43 561                  | 1 556                                                                                                                                                                                                         | ..                                                                                                                                    | ..           | 4            | 5              | 8                | 6                | 3                | 2                | ..               | ..               | ..                |                    |              |  |
|                               | Treviso . . . . .                                                  | Tutti i comuni del distretto di Castelfranco Veneto.                                                                                                                                                                                                                              | 28                                                                                                             | 43 561                  | 1 556                                                                                                                                                                                                         | ..                                                                                                                                    | ..           | 4            | 5              | 8                | 6                | 3                | 2                | ..               | ..               | ..                |                    |              |  |
| CONEGLIANO . . . . .          | ..                                                                 | ..                                                                                                                                                                                                                                                                                | 40                                                                                                             | 64 918                  | 1 623                                                                                                                                                                                                         | 688 a 690                                                                                                                             | ..           | ..           | 2              | 8                | 12               | 7                | 9                | 2                | ..               | ..                |                    |              |  |
|                               | Ceneda . . . . .                                                   | Tutti i comuni del distretto di Conegliano . . . . .                                                                                                                                                                                                                              | 40                                                                                                             | 64 918                  | 1 623                                                                                                                                                                                                         | 688 a 690                                                                                                                             | ..           | ..           | 2              | 3                | 12               | 7                | 9                | 2                | ..               | ..                |                    |              |  |
| MONTEBEL-<br>LUNA.            | ..                                                                 | ..                                                                                                                                                                                                                                                                                | 23                                                                                                             | 50 364                  | 2 190                                                                                                                                                                                                         | 691                                                                                                                                   | ..           | ..           | 1              | 1                | 8                | 3                | 7                | 2                | ..               | 1                 |                    |              |  |
|                               | Treviso . . . . .                                                  | Tutti i comuni del distretto di Montebelluna . . . . .                                                                                                                                                                                                                            | 23                                                                                                             | 50 364                  | 2 190                                                                                                                                                                                                         | 691                                                                                                                                   | ..           | ..           | 1              | 1                | 8                | 3                | 7                | 2                | ..               | 1                 |                    |              |  |

Segue TAVOLA XII\*. — POPOLAZIONE PRESENTE DELLE DIOCESI (O ABAZIE O PRELATURE NULLIUS DIOECESIOS) E DELLE PARROCCHIE.

A. — Nei circondarii o distretti.

| CIRCONDARIO<br>o<br>DISTRETTO | DIOGESI<br>(o abazia<br>o prelatura<br>nullius dioeceseos) | COMUNI<br>totalmente o in parte compresi nella diocesi<br>(o abazia, ecc.)<br><br><i>(Quando un comune spetta ad una diocesi limitatamente ad una parte del suo territorio, la popolazione presente di questa parte è indicata entro parentesi di seguito al nome del comune)</i> | PARROCCHIE<br>appartenenti alla diocesi<br>(o abazia, ecc.)<br>e aventi sede<br>nel<br>circondario o distretto |                         | Numeri delle note, poste alla fine della tavola, le quali danno ragione di eventuali differenze tra la popolazione segnata nella colonna (*) e la popolazione dei corrispondenti circondarii amministrativi | NUMERO DELLE PARROCCHIE<br>che appartengono alla diocesi, hanno sede nella provincia<br>e comprendono nelle rispettive circoscrizioni |              |              |                |                  |                  |                  |                  |                  |                  |                   |                    |              |       |
|-------------------------------|------------------------------------------------------------|-----------------------------------------------------------------------------------------------------------------------------------------------------------------------------------------------------------------------------------------------------------------------------------|----------------------------------------------------------------------------------------------------------------|-------------------------|-------------------------------------------------------------------------------------------------------------------------------------------------------------------------------------------------------------|---------------------------------------------------------------------------------------------------------------------------------------|--------------|--------------|----------------|------------------|------------------|------------------|------------------|------------------|------------------|-------------------|--------------------|--------------|-------|
|                               |                                                            |                                                                                                                                                                                                                                                                                   | Numero                                                                                                         | Popolazione<br>presente |                                                                                                                                                                                                             | fino a 250                                                                                                                            | da 251 a 500 | da 501 a 750 | da 751 a 1 000 | da 1 001 a 1 500 | da 1 501 a 2 000 | da 2 001 a 3 000 | da 3 001 a 4 000 | da 4 001 a 5 000 | da 5 001 a 7 500 | da 7 501 a 10 000 | da 10 001 a 15 000 | oltre 15 000 |       |
|                               |                                                            |                                                                                                                                                                                                                                                                                   |                                                                                                                | com-<br>plessiva<br>(*) |                                                                                                                                                                                                             |                                                                                                                                       |              |              |                |                  |                  |                  |                  |                  |                  |                   |                    |              | media |
| ODERZO . . . . .              |                                                            |                                                                                                                                                                                                                                                                                   | 40                                                                                                             | 64 201                  | 1 650                                                                                                                                                                                                       | ..                                                                                                                                    | ..           | 2            | 6              | 7                | 6                | 7                | 9                | 2                | 1                | ..                | ..                 | ..           | ..    |
|                               | Ceneda . . . . .                                           | Tutti i comuni del distretto di Oderzo, meno: Cimadolmo, Meduna di Livenza (2 116), Ponte di Piave (4 935), Motta di Livenza (1 997), Salgareda (3 224).                                                                                                                          | 29                                                                                                             | 46 532                  | 1 605                                                                                                                                                                                                       | ..                                                                                                                                    | ..           | 2            | 5              | 5                | 5                | 3                | 6                | 2                | 1                | ..                | ..                 | ..           | ..    |
|                               | Concordia Veneta                                           | Meduna di Livenza (2 116), Motta di Livenza (1 997).                                                                                                                                                                                                                              | 2                                                                                                              | 4 113                   | 2 057                                                                                                                                                                                                       | ..                                                                                                                                    | ..           | ..           | ..             | ..               | ..               | 2                | ..               | ..               | ..               | ..                | ..                 | ..           | ..    |
|                               | Treviso . . . . .                                          | Cimadolmo, Ormelle (2 914), Ponte di Piave (4 935), Salgareda (3 224).                                                                                                                                                                                                            | 9                                                                                                              | 13 556                  | 1 506                                                                                                                                                                                                       | ..                                                                                                                                    | ..           | 1            | 2              | 1                | 2                | 3                | ..               | ..               | ..               | ..                | ..                 | ..           | ..    |
| VALDOBBIADENE . . . . .       |                                                            |                                                                                                                                                                                                                                                                                   | 19                                                                                                             | 29 996                  | 1 579                                                                                                                                                                                                       | ..                                                                                                                                    | ..           | 3            | 3              | 5                | 4                | 2                | 2                | ..               | ..               | ..                | ..                 | ..           | ..    |
|                               | Ceneda . . . . .                                           | Tutti i comuni del distretto di Valdobbiadene, meno San Pietro di Barbozza (3 131), Segusino, Valdobbiadene.                                                                                                                                                                      | 12                                                                                                             | 18 435                  | 1 536                                                                                                                                                                                                       | ..                                                                                                                                    | ..           | 1            | 3              | 3                | 3                | 1                | 1                | ..               | ..               | ..                | ..                 | ..           | ..    |
|                               | Padova . . . . .                                           | San Pietro di Barbozza (3 131), Segusino, Valdobbiadene.                                                                                                                                                                                                                          | 7                                                                                                              | 11 561                  | 1 652                                                                                                                                                                                                       | ..                                                                                                                                    | ..           | 2            | ..             | 2                | 1                | 1                | 1                | ..               | ..               | ..                | ..                 | ..           | ..    |
| VITTORIO . . . . .            |                                                            |                                                                                                                                                                                                                                                                                   | 28                                                                                                             | 53 064                  | 1 895                                                                                                                                                                                                       | 692 e 693                                                                                                                             | ..           | 1            | 1              | 5                | 11               | 4                | 3                | ..               | 1                | ..                | 2                  | ..           | ..    |
|                               | Ceneda . . . . .                                           | Tutti i comuni del distretto di Vittorio . . . . .                                                                                                                                                                                                                                | 28                                                                                                             | 53 064                  | 1 895                                                                                                                                                                                                       | 692 e 693                                                                                                                             | ..           | 1            | 1              | 5                | 11               | 4                | 3                | ..               | 1                | ..                | 2                  | ..           | ..    |
| UDINE . . . . .               |                                                            |                                                                                                                                                                                                                                                                                   | 39                                                                                                             | 97 714                  | 2 505                                                                                                                                                                                                       | 694 a 700                                                                                                                             | ..           | 3            | ..             | 3                | 6                | 11               | 7                | 4                | ..               | 2                 | 3                  | ..           | ..    |
|                               | Udine . . . . .                                            | Tutti i comuni del distretto di Udine . . . . .                                                                                                                                                                                                                                   | 39                                                                                                             | 97 714                  | 2 505                                                                                                                                                                                                       | 694 a 700                                                                                                                             | ..           | 3            | ..             | 3                | 6                | 11               | 7                | 4                | ..               | 2                 | 3                  | ..           | ..    |
| CIVIDALE DEL FRIULI . . . . . |                                                            |                                                                                                                                                                                                                                                                                   | 32                                                                                                             | 62 614                  | 1 957                                                                                                                                                                                                       | 701 a 703                                                                                                                             | 1            | 3            | 2              | 1                | 10               | 4                | 6                | 2                | 1                | 1                 | 1                  | ..           | ..    |
|                               | Udine . . . . .                                            | Tutti i comuni del circondario di Cividale del Friuli.                                                                                                                                                                                                                            | 32                                                                                                             | 62 614                  | 1 957                                                                                                                                                                                                       | 701 a 703                                                                                                                             | 1            | 3            | 2              | 1                | 10               | 4                | 6                | 2                | 1                | 1                 | 1                  | ..           | ..    |
| CODROIPO . . . . .            |                                                            |                                                                                                                                                                                                                                                                                   | 17                                                                                                             | 33 227                  | 1 955                                                                                                                                                                                                       | 704 a 709                                                                                                                             | 1            | ..           | ..             | 3                | 3                | 2                | 6                | 1                | 1                | ..                | ..                 | ..           | ..    |
|                               | Udine . . . . .                                            | Tutti i comuni del distretto di Codroipo . . . . .                                                                                                                                                                                                                                | 17                                                                                                             | 33 227                  | 1 955                                                                                                                                                                                                       | 704 a 709                                                                                                                             | 1            | ..           | ..             | 3                | 3                | 2                | 6                | 1                | 1                | ..                | ..                 | ..           | ..    |
| GEMONA . . . . .              |                                                            |                                                                                                                                                                                                                                                                                   | 7                                                                                                              | 30 598                  | 4 371                                                                                                                                                                                                       | 710 a 712                                                                                                                             | ..           | ..           | ..             | ..               | ..               | 1                | 1                | 2                | 2                | ..                | 1                  | ..           | ..    |
|                               | Udine . . . . .                                            | Tutti i comuni del distretto di Gemona . . . . .                                                                                                                                                                                                                                  | 7                                                                                                              | 30 598                  | 4 371                                                                                                                                                                                                       | 710 a 712                                                                                                                             | ..           | ..           | ..             | ..               | ..               | 1                | 1                | 2                | 2                | ..                | 1                  | ..           | ..    |
| LATISANA . . . . .            |                                                            |                                                                                                                                                                                                                                                                                   | 14                                                                                                             | 22 063                  | 1 576                                                                                                                                                                                                       | 713 a 715                                                                                                                             | ..           | 1            | 5              | ..               | 2                | 3                | 2                | ..               | 1                | ..                | ..                 | ..           | ..    |
|                               | Udine . . . . .                                            | Tutti i comuni del distretto di Latisana . . . . .                                                                                                                                                                                                                                | 14                                                                                                             | 22 063                  | 1 576                                                                                                                                                                                                       | 713 a 715                                                                                                                             | ..           | 1            | 5              | ..               | 2                | 3                | 2                | ..               | 1                | ..                | ..                 | ..           | ..    |
| PALMANOVA . . . . .           |                                                            |                                                                                                                                                                                                                                                                                   | 16                                                                                                             | 31 101                  | 1 944                                                                                                                                                                                                       | 716 e 717                                                                                                                             | ..           | 1            | 1              | 2                | 2                | 3                | 5                | ..               | 2                | ..                | ..                 | ..           | ..    |
|                               | Udine . . . . .                                            | Tutti i comuni del distretto di Palmanova . . . . .                                                                                                                                                                                                                               | 16                                                                                                             | 31 101                  | 1 944                                                                                                                                                                                                       | 716 e 717                                                                                                                             | ..           | 1            | 1              | 2                | 2                | 3                | 5                | ..               | 2                | ..                | ..                 | ..           | ..    |
| PORDENONE . . . . .           |                                                            |                                                                                                                                                                                                                                                                                   | 71                                                                                                             | 136 599                 | 1 924                                                                                                                                                                                                       | 718 a 721                                                                                                                             | ..           | 2            | 7              | 12               | 15               | 12               | 10               | 7                | 3                | 2                 | 1                  | ..           | ..    |
|                               | Belluno e Feltre                                           | Erto e Casso (381) . . . . .                                                                                                                                                                                                                                                      | 0                                                                                                              | 0                       | ..                                                                                                                                                                                                          | 718                                                                                                                                   | ..           | ..           | ..             | ..               | ..               | ..               | ..               | ..               | ..               | ..                | ..                 | ..           | ..    |
|                               | Ceneda . . . . .                                           | Brugnera (2 098), Caneva, Prata di Pordenone (1 338), Sacile (2 787).                                                                                                                                                                                                             | 8                                                                                                              | 12 284                  | 1 536                                                                                                                                                                                                       | 719                                                                                                                                   | ..           | ..           | 1              | 1                | 2                | 2                | 2                | ..               | ..               | ..                | ..                 | ..           | ..    |
|                               | Concordia Veneta                                           | Tutti i comuni del circondario di Pordenone, meno: Brugnera (2 098), Caneva, Erto e Casso (331), Prata di Pordenone (1 338), Sacile (7 671).                                                                                                                                      | 62                                                                                                             | 119 431                 | 1 926                                                                                                                                                                                                       | 720 e 721                                                                                                                             | ..           | 2            | 6              | 11               | 13               | 10               | 8                | 7                | 2                | 2                 | 1                  | ..           | ..    |
|                               | Udine . . . . .                                            | Sacile (4 884) . . . . .                                                                                                                                                                                                                                                          | 1                                                                                                              | 4 884                   | 4 884                                                                                                                                                                                                       | ..                                                                                                                                    | ..           | ..           | ..             | ..               | ..               | ..               | ..               | ..               | 1                | ..                | ..                 | ..           | ..    |

Segue TAVOLA XII\*. — POPOLAZIONE PRESENTE DELLE DIOCESI (O ABAZIE O PRELATURE NULLIUS DIOECESIOS) E DELLE PARROCCHIE.

A. — Nei circondarii o distretti.

| CIRCONDARIO<br>o<br>DISTRETTO | DIOGESI<br>(o abazia<br>o prelatura<br><i>nullius dioeceseos</i> ) | COMUNI<br>totalmente o in parte compresi nella diocesi<br>(o abazia, ecc.)<br><br><i>(Quando un comune spetti ad una diocesi limitatamente ad una parte del suo territorio, la popolazione presente di questa parte è indicata entro parentesi di seguito al nome del comune)</i> | PARROCCHIE<br>appartenenti alla diocesi<br>(o abazia, ecc.)<br>e aventi sede<br>nel<br>circondario o distretto |                         | NUMERO DELLE PARROCCHIE<br>che appartengono alla diocesi, hanno sede nella provincia<br>e comprendono nelle rispettive circoscrizioni | NUMERO DELLE PARROCCHIE |              |              |                |                  |                  |                  |                  |                  |                  |                   |                    |              |       |
|-------------------------------|--------------------------------------------------------------------|-----------------------------------------------------------------------------------------------------------------------------------------------------------------------------------------------------------------------------------------------------------------------------------|----------------------------------------------------------------------------------------------------------------|-------------------------|---------------------------------------------------------------------------------------------------------------------------------------|-------------------------|--------------|--------------|----------------|------------------|------------------|------------------|------------------|------------------|------------------|-------------------|--------------------|--------------|-------|
|                               |                                                                    |                                                                                                                                                                                                                                                                                   | Numero                                                                                                         | Popolazione<br>presente |                                                                                                                                       | fino a 250              | da 251 a 500 | da 501 a 750 | da 751 a 1 000 | da 1 001 a 1 500 | da 1 501 a 2 000 | da 2 001 a 3 000 | da 3 001 a 4 000 | da 4 001 a 5 000 | da 5 001 a 7 500 | da 7 501 a 10 000 | da 10 001 a 15 000 | oltre 15 000 |       |
|                               |                                                                    |                                                                                                                                                                                                                                                                                   |                                                                                                                | com-<br>plessiva<br>(*) |                                                                                                                                       |                         |              |              |                |                  |                  |                  |                  |                  |                  |                   |                    |              | media |
| SAN DANIELE DEL FRIULI.       |                                                                    |                                                                                                                                                                                                                                                                                   | 24                                                                                                             | 40 445                  | 1 685                                                                                                                                 | 722 a 724               | 1            | 1            | 2              | 7                | 3                | 2                | 7                | ..               | ..               | 1                 | ..                 | ..           |       |
| Udine.                        |                                                                    | Tutti i comuni del distretto di San Daniele del Friuli.                                                                                                                                                                                                                           | 24                                                                                                             | 40 445                  | 1 685                                                                                                                                 | 722 a 724               | 1            | 1            | 2              | 7                | 3                | 2                | 7                | ..               | ..               | 1                 | ..                 | ..           |       |
| SAN VITO AL TAGLIAMENTO.      |                                                                    |                                                                                                                                                                                                                                                                                   | 20                                                                                                             | 37 643                  | 1 882                                                                                                                                 | 725 a 730               | 2            | ..           | 2              | 1                | 3                | 4                | 6                | 1                | ..               | 1                 | ..                 | ..           |       |
| Concordia Veneta              |                                                                    | Tutti i comuni del distretto di San Vito al Tagliamento, meno: Morsano al Tagliamento (1 604), San Vito al Tagliamento (160).                                                                                                                                                     | 20                                                                                                             | 37 643                  | 1 882                                                                                                                                 | 725 a 728               | 2            | ..           | 2              | 1                | 3                | 4                | 6                | 1                | ..               | 1                 | ..                 | ..           |       |
| Udine.                        |                                                                    | Morsano al Tagliamento (1 604), San Vito al Tagliamento (160).                                                                                                                                                                                                                    | 0                                                                                                              | 0                       | ..                                                                                                                                    | 729 e 730               | ..           | ..           | ..             | ..               | ..               | ..               | ..               | ..               | ..               | ..                | ..                 | ..           |       |
| SPIILIMBERGO.                 |                                                                    |                                                                                                                                                                                                                                                                                   | 29                                                                                                             | 37 653                  | 1 298                                                                                                                                 | ..                      | ..           | 5            | 7              | 3                | 4                | 3                | 4                | 3                | ..               | ..                | ..                 | ..           |       |
| Concordia Veneta              |                                                                    | Tutti i comuni del distretto di Spilimbergo, meno: Forgaria.                                                                                                                                                                                                                      | 28                                                                                                             | 34 595                  | 1 286                                                                                                                                 | ..                      | ..           | 5            | 7              | 3                | 4                | 3                | 4                | 2                | ..               | ..                | ..                 | ..           |       |
| Udine.                        |                                                                    | Forgaria.                                                                                                                                                                                                                                                                         | 1                                                                                                              | 3 058                   | 3 058                                                                                                                                 | ..                      | ..           | ..           | ..             | ..               | ..               | ..               | ..               | 1                | ..               | ..                | ..                 | ..           |       |
| TARCENTO.                     |                                                                    |                                                                                                                                                                                                                                                                                   | 12                                                                                                             | 31 656                  | 2 638                                                                                                                                 | 731 a 733               | ..           | ..           | ..             | 2                | 3                | 1                | 3                | ..               | ..               | 3                 | ..                 | ..           |       |
| Udine.                        |                                                                    | Tutti i comuni del distretto di Tarcento                                                                                                                                                                                                                                          | 12                                                                                                             | 31 656                  | 2 638                                                                                                                                 | 731 a 733               | ..           | ..           | ..             | 2                | 3                | 1                | 3                | ..               | ..               | 3                 | ..                 | ..           |       |
| TOLMEZZO.                     |                                                                    |                                                                                                                                                                                                                                                                                   | 34                                                                                                             | 65 307                  | 1 921                                                                                                                                 | 734 e 735               | ..           | ..           | 2              | 6                | 5                | 9                | 7                | 3                | 2                | ..                | ..                 | ..           |       |
| Udine.                        |                                                                    | Tutti i comuni del circondario di Tolmezzo.                                                                                                                                                                                                                                       | 34                                                                                                             | 65 307                  | 1 921                                                                                                                                 | 734 e 735               | ..           | ..           | 2              | 6                | 5                | 9                | 7                | 3                | 2                | ..                | ..                 | ..           |       |
| VENEZIA.                      |                                                                    |                                                                                                                                                                                                                                                                                   | 39                                                                                                             | 175 189                 | 4 492                                                                                                                                 | 736                     | ..           | 1            | 1              | ..               | 1                | 2                | 5                | 6                | 11               | 9                 | 2                  | 1            |       |
| Chioggia                      |                                                                    | Venezia (1 257)                                                                                                                                                                                                                                                                   | 1                                                                                                              | 1 257                   | 1 257                                                                                                                                 | ..                      | ..           | ..           | ..             | ..               | ..               | 1                | ..               | ..               | ..               | ..                | ..                 | ..           |       |
| Venezia.                      |                                                                    | Burano, Murano, Venezia (159 462)                                                                                                                                                                                                                                                 | 38                                                                                                             | 173 932                 | 4 577                                                                                                                                 | 736                     | ..           | 1            | 1              | ..               | 1                | 2                | 4                | 6                | 11               | 9                 | 2                  | 1            |       |
| CHIOGGIA.                     |                                                                    |                                                                                                                                                                                                                                                                                   | 16                                                                                                             | 62 276                  | 3 892                                                                                                                                 | 737 a 744               | ..           | ..           | 3              | ..               | 4                | 2                | 2                | ..               | ..               | 1                 | 3                  | ..           |       |
| Chioggia                      |                                                                    | Cavarzere, Chioggia (34 779), Cona (660), Pellestrina.                                                                                                                                                                                                                            | 14                                                                                                             | 59 663                  | 4 262                                                                                                                                 | 737 a 739               | ..           | ..           | 2              | ..               | 4                | 2                | 1                | ..               | ..               | 1                 | 3                  | ..           |       |
| Padova.                       |                                                                    | Chioggia (282), Cona (4 128)                                                                                                                                                                                                                                                      | 2                                                                                                              | 2 613                   | 1 307                                                                                                                                 | 740 a 744               | ..           | ..           | 1              | ..               | ..               | ..               | 1                | ..               | ..               | ..                | ..                 | ..           |       |
| DOLO.                         |                                                                    |                                                                                                                                                                                                                                                                                   | 24                                                                                                             | 49 731                  | 2 072                                                                                                                                 | 745 a 749               | ..           | 3            | 3              | 1                | 2                | 6                | 4                | 4                | ..               | ..                | 1                  | ..           |       |
| Padova.                       |                                                                    | Campagna Lupia, Campolongo Maggiore, Camponogara, Dolo, Fiesso d'Artico, Fossò, Stra, Vigonovo.                                                                                                                                                                                   | 20                                                                                                             | 34 119                  | 1 706                                                                                                                                 | 745 a 747               | ..           | 3            | 3              | 1                | 1                | 6                | 3                | 3                | ..               | ..                | ..                 | ..           |       |
| Treviso.                      |                                                                    | Mira (6 921)                                                                                                                                                                                                                                                                      | 3                                                                                                              | 6 948                   | 2 316                                                                                                                                 | 748                     | ..           | ..           | ..             | ..               | 1                | ..               | 1                | 1                | ..               | ..                | ..                 | ..           |       |
| Venezia.                      |                                                                    | Mira (8 658)                                                                                                                                                                                                                                                                      | 1                                                                                                              | 8 664                   | 8 664                                                                                                                                 | 749                     | ..           | ..           | ..             | ..               | ..               | ..               | ..               | ..               | ..               | 1                 | ..                 | ..           |       |
| MESTRE.                       |                                                                    |                                                                                                                                                                                                                                                                                   | 13                                                                                                             | 38 353                  | 2 950                                                                                                                                 | 750 a 753               | ..           | ..           | ..             | ..               | 5                | 2                | 3                | ..               | 1                | 1                 | ..                 | 1            |       |
| Treviso.                      |                                                                    | Tutti i comuni del distretto di Mestre.                                                                                                                                                                                                                                           | 13                                                                                                             | 38 353                  | 2 950                                                                                                                                 | 750 a 753               | ..           | ..           | ..             | ..               | 5                | 2                | 3                | ..               | 1                | 1                 | ..                 | 1            |       |



Segue TAVOLA XII\*. — POPOLAZIONE PRESENTE DELLE DIOCESI (O ABAZIE O PRELATURE NULLIUS DIOECESEOS) E DELLE PARROCCHIE.

A. — Nei circondarii o distretti.

| CIRCONDARIO<br>o<br>DISTRETTO  | DIOCESI<br>(o abazia<br>o prelatura<br>nullius dioeceseos) | COMUNI<br><br>totalmente o in parte compresi nella diocesi<br><br>(o abazia, ecc.)<br><br><i>(Quando un comune spetti ad una diocesi limitatamente ad una parte del suo territorio, la popolazione presente di questa parte è indicata entro parentesi di seguito al nome del comune)</i> | PARROCCHIE<br>appartenenti alla diocesi<br>(o abazia, ecc.)<br>e aventi sede<br>nel<br>circondario o distretto |                         | NUMERO DELLE PARROCCHIE<br>che appartengono alla diocesi, hanno sede nella provincia<br>e comprendono nelle rispettive circoscrizioni | NUMERO DELLE PARROCCHIE<br>che appartengono alla diocesi, hanno sede nella provincia<br>e comprendono nelle rispettive circoscrizioni |              |              |                |                  |                  |                  |                  |                  |                  |                   |                    |              |       |
|--------------------------------|------------------------------------------------------------|-------------------------------------------------------------------------------------------------------------------------------------------------------------------------------------------------------------------------------------------------------------------------------------------|----------------------------------------------------------------------------------------------------------------|-------------------------|---------------------------------------------------------------------------------------------------------------------------------------|---------------------------------------------------------------------------------------------------------------------------------------|--------------|--------------|----------------|------------------|------------------|------------------|------------------|------------------|------------------|-------------------|--------------------|--------------|-------|
|                                |                                                            |                                                                                                                                                                                                                                                                                           | Numero                                                                                                         | Popolazione<br>presente |                                                                                                                                       | fino a 250                                                                                                                            | da 251 a 500 | da 501 a 750 | da 751 a 1 000 | da 1 001 a 1 500 | da 1 501 a 2 000 | da 2 001 a 3 000 | da 3 001 a 4 000 | da 4 001 a 5 000 | da 5 001 a 7 500 | da 7 501 a 10 000 | da 10 001 a 15 000 | oltre 15 000 |       |
|                                |                                                            |                                                                                                                                                                                                                                                                                           |                                                                                                                | com-<br>plessiva<br>(*) |                                                                                                                                       |                                                                                                                                       |              |              |                |                  |                  |                  |                  |                  |                  |                   |                    |              | media |
| LEGNAGO. . . . .               |                                                            |                                                                                                                                                                                                                                                                                           | 24                                                                                                             | 48 332                  | 2 014                                                                                                                                 | 770 e 771                                                                                                                             | ..           | ..           | 2              | 4                | 5                | 4                | 4                | 3                | 2                | ..                | ..                 | ..           |       |
|                                | Verona . . . . .                                           | Tutti i comuni del distretto di Legnago. . . . .                                                                                                                                                                                                                                          | 24                                                                                                             | 48 332                  | 2 014                                                                                                                                 | 770 e 771                                                                                                                             | ..           | ..           | 2              | 4                | 5                | 4                | 4                | 3                | 2                | ..                | ..                 | ..           |       |
| SANBONIFACIO . . . . .         |                                                            |                                                                                                                                                                                                                                                                                           | 18                                                                                                             | 41 742                  | 2 319                                                                                                                                 | 772 a 777                                                                                                                             | ..           | ..           | 1              | 1                | 4                | 4                | 3                | 2                | 3                | ..                | ..                 | ..           |       |
|                                | Verona . . . . .                                           | Belfiore, Caldiero, Cazzano di Tramigna, Colognola ai Colli, Monteforte d'Alpone (3 306), Soave.                                                                                                                                                                                          | 8                                                                                                              | 20 268                  | 2 534                                                                                                                                 | 772 e 773                                                                                                                             | ..           | ..           | ..             | 1                | ..               | 3                | 1                | 1                | 2                | ..                | ..                 | ..           |       |
|                                | Vicenza . . . . .                                          | Arcole, Montecchia di Crosara, Monteforte d'Alpone (2 502), Ronca, San Bonifacio.                                                                                                                                                                                                         | 10                                                                                                             | 21 474                  | 2 147                                                                                                                                 | 774 a 777                                                                                                                             | ..           | ..           | 1              | ..               | 4                | 1                | 2                | 1                | 1                | ..                | ..                 | ..           |       |
| SANGUINETTO . . . . .          |                                                            |                                                                                                                                                                                                                                                                                           | 16                                                                                                             | 26 244                  | 1 640                                                                                                                                 | 778                                                                                                                                   | 1            | 2            | ..             | 1                | 4                | 5                | 1                | 1                | ..               | 1                 | ..                 | ..           |       |
|                                | Verona . . . . .                                           | Tutti i comuni del distretto di Sanguinetto . . . . .                                                                                                                                                                                                                                     | 16                                                                                                             | 26 244                  | 1 640                                                                                                                                 | 778                                                                                                                                   | 1            | 2            | ..             | 1                | 4                | 5                | 1                | 1                | ..               | 1                 | ..                 | ..           |       |
| SAN PIETRO IN CARIANO. . . . . |                                                            |                                                                                                                                                                                                                                                                                           | 26                                                                                                             | 30 842                  | 1 186                                                                                                                                 | ..                                                                                                                                    | ..           | 4            | 8              | 2                | 4                | 5                | 1                | 2                | ..               | ..                | ..                 | ..           |       |
|                                | Verona . . . . .                                           | Tutti i comuni del distretto di San Pietro In Cariano.                                                                                                                                                                                                                                    | 26                                                                                                             | 30 842                  | 1 186                                                                                                                                 | ..                                                                                                                                    | ..           | 4            | 8              | 2                | 4                | 5                | 1                | 2                | ..               | ..                | ..                 | ..           |       |
| TREGNAGO. . . . .              |                                                            |                                                                                                                                                                                                                                                                                           | 21                                                                                                             | 25 995                  | 1 238                                                                                                                                 | ..                                                                                                                                    | ..           | 1            | 6              | 4                | 3                | 3                | 4                | ..               | ..               | ..                | ..                 | ..           |       |
|                                | Verona . . . . .                                           | Tutti i comuni del distretto di Tregnago . . . . .                                                                                                                                                                                                                                        | 21                                                                                                             | 25 995                  | 1 238                                                                                                                                 | ..                                                                                                                                    | ..           | 1            | 6              | 4                | 3                | 3                | 4                | ..               | ..               | ..                | ..                 | ..           |       |
| VILLAFRANCA DI VERONA. . . . . |                                                            |                                                                                                                                                                                                                                                                                           | 16                                                                                                             | 29 741                  | 1 859                                                                                                                                 | 779 a 781                                                                                                                             | ..           | 4            | ..             | 3                | 3                | 2                | 1                | 1                | ..               | 2                 | ..                 | ..           |       |
|                                | Verona . . . . .                                           | Tutti i comuni del distretto di Villafranca di Verona.                                                                                                                                                                                                                                    | 16                                                                                                             | 29 741                  | 1 859                                                                                                                                 | 779 a 781                                                                                                                             | ..           | 4            | ..             | 3                | 3                | 2                | 1                | 1                | ..               | 2                 | ..                 | ..           |       |
| VICENZA . . . . .              |                                                            |                                                                                                                                                                                                                                                                                           | 70                                                                                                             | 131 199                 | 1 874                                                                                                                                 | 782 e 783                                                                                                                             | 2            | 5            | 13             | 11               | 12               | 6                | 6                | 7                | 3                | 3                 | 2                  | ..           |       |
|                                | Padova . . . . .                                           | Grisignano di Zocco (1 692), Longare (7), Montegalda (2 103), Montegaldella (1 895).                                                                                                                                                                                                      | 4                                                                                                              | 5 697                   | 1 424                                                                                                                                 | ..                                                                                                                                    | ..           | ..           | 1              | 1                | ..               | 1                | 1                | ..               | ..               | ..                | ..                 | ..           |       |
|                                | Vicenza . . . . .                                          | Tutti i comuni del distretto di Vicenza, meno: Grisignano di Zocco (1 692), Longare (7), Montegalda (2 103), Montegaldella (1 895).                                                                                                                                                       | 66                                                                                                             | 125 502                 | 1 902                                                                                                                                 | 782 e 783                                                                                                                             | 2            | 5            | 12             | 10               | 12               | 5                | 5                | 7                | 3                | 3                 | 2                  | ..           |       |
| ARZIGNANO . . . . .            |                                                            |                                                                                                                                                                                                                                                                                           | 12                                                                                                             | 31 204                  | 2 600                                                                                                                                 | 784                                                                                                                                   | ..           | ..           | 1              | 1                | 2                | 1                | 4                | 1                | ..               | 2                 | ..                 | ..           |       |
|                                | Vicenza . . . . .                                          | Tutti i comuni del distretto di Arzignano. . . . .                                                                                                                                                                                                                                        | 12                                                                                                             | 31 204                  | 2 600                                                                                                                                 | 784                                                                                                                                   | ..           | ..           | 1              | 1                | 2                | 1                | 4                | 1                | ..               | 2                 | ..                 | ..           |       |
| ASIAGO . . . . .               |                                                            |                                                                                                                                                                                                                                                                                           | 15                                                                                                             | 27 290                  | 1 819                                                                                                                                 | 785 a 788                                                                                                                             | ..           | 2            | 1              | 3                | 4                | 1                | 1                | 1                | 1                | 1                 | ..                 | ..           |       |
|                                | Padova . . . . .                                           | Tutti i comuni del circondario di Asiago, meno: Rotzo (169).                                                                                                                                                                                                                              | 15                                                                                                             | 27 290                  | 1 819                                                                                                                                 | 785 a 787                                                                                                                             | ..           | 2            | 1              | 3                | 4                | 1                | 1                | 1                | 1                | 1                 | ..                 | ..           |       |
|                                | Vicenza . . . . .                                          | Rotzo (169) . . . . .                                                                                                                                                                                                                                                                     | 0                                                                                                              | 0                       | ..                                                                                                                                    | 788                                                                                                                                   | ..           | ..           | ..             | ..               | ..               | ..               | ..               | ..               | ..               | ..                | ..                 | ..           |       |

Numeri delle note, poste alla fine della tavola, le quali danno ragione di eventuali differenze tra la popolazione segnata nella colonna (\*) e la popolazione delle corrispondenti circoscrizioni amministrative

Segue TAVOLA XII\*. — POPOLAZIONE PRESENTE DELLE DIOCESI (O ABAZIE O PRELATURE NULLIUS DIOECESIOS) E DELLE PARROCCHIE.

A. — Nei circondarii o distretti.

| CIRCONDARIO<br>o<br>DISTRETTO | DIOGESI<br>(o abazia<br>o prelatura<br><i>nullius dioeceseos</i> ) | COMUNI<br><br>totalmente o in parte compresi nella diocesi<br><br>(o abazia, ecc.)<br><br><small>(Quando un comune spetti ad una diocesi limitatamente ad una parte del suo territorio, la popolazione presente di questa parte è indicata entro parentesi di seguito al nome del comune)</small> | PARROCCHIE<br>appartenenti alla diocesi<br>(o abazia, ecc.)<br>e aventi sede<br>nel<br>circondario o distretto |                         | NUMERO DELLE PARROCCHIE<br>che appartengono alla diocesi, hanno sede nella provincia<br>e comprendono nelle rispettive circoscrizioni | NUMERO DELLE PARROCCHIE<br>che appartengono alla diocesi, hanno sede nella provincia<br>e comprendono nelle rispettive circoscrizioni |              |              |                |                  |                  |                  |                  |                  |                  |                   |                    |              |       |
|-------------------------------|--------------------------------------------------------------------|---------------------------------------------------------------------------------------------------------------------------------------------------------------------------------------------------------------------------------------------------------------------------------------------------|----------------------------------------------------------------------------------------------------------------|-------------------------|---------------------------------------------------------------------------------------------------------------------------------------|---------------------------------------------------------------------------------------------------------------------------------------|--------------|--------------|----------------|------------------|------------------|------------------|------------------|------------------|------------------|-------------------|--------------------|--------------|-------|
|                               |                                                                    |                                                                                                                                                                                                                                                                                                   | Numero                                                                                                         | Popolazione<br>presente |                                                                                                                                       | fino a 250                                                                                                                            | da 251 a 500 | da 501 a 750 | da 751 a 1 000 | da 1 001 a 1 500 | da 1 501 a 2 000 | da 2 001 a 3 000 | da 3 001 a 4 000 | da 4 001 a 5 000 | da 5 001 a 7 500 | da 7 501 a 10 000 | da 10 001 a 15 000 | oltre 15 000 |       |
|                               |                                                                    |                                                                                                                                                                                                                                                                                                   |                                                                                                                | com-<br>plessiva<br>(*) |                                                                                                                                       |                                                                                                                                       |              |              |                |                  |                  |                  |                  |                  |                  |                   |                    |              | media |
| BARBARANO . . . . .           |                                                                    |                                                                                                                                                                                                                                                                                                   | 18                                                                                                             | 22 209                  | 1 234                                                                                                                                 | ..                                                                                                                                    | ..           | 3            | 3              | 5                | 3                | 1                | 3                | ..               | ..               | ..                | ..                 | ..           |       |
|                               | Vicenza . . . . .                                                  | Tutti i comuni del distretto di Barbarano . . . . .                                                                                                                                                                                                                                               | 18                                                                                                             | 22 209                  | 1 234                                                                                                                                 | ..                                                                                                                                    | ..           | 3            | 3              | 5                | 3                | 1                | 3                | ..               | ..               | ..                | ..                 | ..           |       |
| BASSANO . . . . .             |                                                                    |                                                                                                                                                                                                                                                                                                   | 24                                                                                                             | 58 836                  | 2 452                                                                                                                                 | 789 e 790                                                                                                                             | ..           | ..           | 3              | 3                | 5                | 4                | 5                | 1                | 1                | ..                | 1                  | 1            | ..    |
|                               | Padova . . . . .                                                   | Bassano (283), Campolongo sul Brenta (189), Cassola (1 413), Cison, Pove, Romano d'Ezzelino, Rossano Veneto, San Nazario, Solagna, Valstagna.                                                                                                                                                     | 12                                                                                                             | 22 112                  | 1 843                                                                                                                                 | 789                                                                                                                                   | ..           | ..           | 2              | 1                | 3                | 2                | 2                | 1                | 1                | ..                | ..                 | ..           | ..    |
|                               | Treviso . . . . .                                                  | Mussolente . . . . .                                                                                                                                                                                                                                                                              | 2                                                                                                              | 3 287                   | 1 644                                                                                                                                 | ..                                                                                                                                    | ..           | ..           | ..             | ..               | ..               | 2                | ..               | ..               | ..               | ..                | ..                 | ..           | ..    |
|                               | Vicenza . . . . .                                                  | Bassano (16 278), Campolongo sul Brenta (754), Cartigliano, Cassola (1 136), Rosà, Tezze, Valrovina.                                                                                                                                                                                              | 10                                                                                                             | 35 437                  | 3 344                                                                                                                                 | 790                                                                                                                                   | ..           | ..           | 1              | 2                | 2                | ..               | 3                | ..               | ..               | ..                | 1                  | 1            | ..    |
| LONIGO . . . . .              |                                                                    |                                                                                                                                                                                                                                                                                                   | 17                                                                                                             | 41 828                  | 2 460                                                                                                                                 | 791 a 795                                                                                                                             | 1            | 1            | 1              | 3                | 3                | 1                | 3                | 2                | 1                | 1                 | ..                 | ..           | ..    |
|                               | Verona . . . . .                                                   | Gambellara (170) . . . . .                                                                                                                                                                                                                                                                        | 0                                                                                                              | 0                       | ..                                                                                                                                    | 791                                                                                                                                   | ..           | ..           | ..             | ..               | ..               | ..               | ..               | ..               | ..               | ..                | ..                 | ..           | ..    |
|                               | Vicenza . . . . .                                                  | Tutti i comuni del distretto di Lonigo, meno: Gambellara (170).                                                                                                                                                                                                                                   | 17                                                                                                             | 41 828                  | 2 460                                                                                                                                 | 792 a 795                                                                                                                             | 1            | 1            | 1              | 3                | 3                | 1                | 3                | 2                | 1                | 1                 | ..                 | ..           | ..    |
| MAROSTICA . . . . .           |                                                                    |                                                                                                                                                                                                                                                                                                   | 25                                                                                                             | 41 979                  | 1 679                                                                                                                                 | 796 a 799                                                                                                                             | 1            | 1            | 1              | 5                | 7                | 6                | 1                | 1                | ..               | 2                 | ..                 | ..           | ..    |
|                               | Padova . . . . .                                                   | Breganze (117), Conco (4 094), Crosara (2 212), Fara Vicentino (3 276), Marostica (100), Mason Vicentino (24), Molvena (1 024), Salcedo, Vallonara (1 428).                                                                                                                                       | 10                                                                                                             | 13 319                  | 1 332                                                                                                                                 | 796 a 798                                                                                                                             | ..           | ..           | ..             | 2                | 3                | 5                | ..               | ..               | ..               | ..                | ..                 | ..           | ..    |
|                               | Vicenza . . . . .                                                  | Breganze (5 054), Conco (328), Crosara (668), Fara Vicentino (709), Marostica (5 303), Mason Vicentino (2 589), Molvena (1 338), Nove, Pianezze, Pozzoleone, Sandrigo, Schiavon, Vallonara (1 074).                                                                                               | 15                                                                                                             | 28 660                  | 1 911                                                                                                                                 | 799                                                                                                                                   | 1            | 1            | 1              | 3                | 4                | 1                | 1                | 1                | ..               | 2                 | ..                 | ..           | ..    |
| SCHIO . . . . .               |                                                                    |                                                                                                                                                                                                                                                                                                   | 24                                                                                                             | 66 231                  | 2 760                                                                                                                                 | 800 e 801                                                                                                                             | 1            | ..           | 3              | 2                | 5                | 2                | 4                | 3                | 2                | 1                 | ..                 | 1            | ..    |
|                               | Padova . . . . .                                                   | Lastebasse, Malo (799), Piovene . . . . .                                                                                                                                                                                                                                                         | 2                                                                                                              | 4 736                   | 2 368                                                                                                                                 | 800                                                                                                                                   | ..           | ..           | 1              | ..               | ..               | ..               | ..               | ..               | 1                | ..                | ..                 | ..           | ..    |
|                               | Vicenza . . . . .                                                  | Tutti i comuni del distretto di Schio, meno Lastebasse, Malo (799), Piovene.                                                                                                                                                                                                                      | 22                                                                                                             | 61 495                  | 2 795                                                                                                                                 | 801                                                                                                                                   | 1            | ..           | 2              | 2                | 5                | 2                | 4                | 3                | 1                | 1                 | ..                 | 1            | ..    |
| THIENE . . . . .              |                                                                    |                                                                                                                                                                                                                                                                                                   | 15                                                                                                             | 39 082                  | 2 605                                                                                                                                 | 802 a 804                                                                                                                             | ..           | ..           | ..             | 1                | 2                | 4                | 5                | 2                | ..               | ..                | 1                  | ..           | ..    |
|                               | Padova . . . . .                                                   | Caltrano, Calvene, Carrè, Chiuppano, Cogollo, Lugo di Vicenza, Thiene, Zanè, Zugliano.                                                                                                                                                                                                            | 11                                                                                                             | 29 320                  | 2 665                                                                                                                                 | 802 e 803                                                                                                                             | ..           | ..           | ..             | 1                | 1                | 4                | 3                | 1                | ..               | ..                | 1                  | ..           | ..    |
|                               | Vicenza . . . . .                                                  | Marano Vicentino, Sarcedo, Villaverla . . . . .                                                                                                                                                                                                                                                   | 4                                                                                                              | 9 762                   | 2 441                                                                                                                                 | 804                                                                                                                                   | ..           | ..           | ..             | ..               | 1                | ..               | 2                | 1                | ..               | ..                | ..                 | ..           | ..    |
| VALDAGNO . . . . .            |                                                                    |                                                                                                                                                                                                                                                                                                   | 17                                                                                                             | 35 898                  | 2 112                                                                                                                                 | ..                                                                                                                                    | 1            | ..           | 1              | 3                | 5                | 1                | 1                | 3                | 1                | ..                | 1                  | ..           | ..    |
|                               | Vicenza . . . . .                                                  | Tutti i comuni del distretto di Valdagno . . . . .                                                                                                                                                                                                                                                | 17                                                                                                             | 35 898                  | 2 112                                                                                                                                 | ..                                                                                                                                    | 1            | ..           | 1              | 3                | 5                | 1                | 1                | 3                | 1                | ..                | 1                  | ..           | ..    |

Segue TAVOLA XII\*. — POPOLAZIONE PRESENTE DELLE DIOCESI (O ABAZIE O PRELATURE NULLIUS DIOECESIOS) E DELLE PARROCCHIE.

B. — Nelle provincie.

| PROVINCIA                           | DIOCESI<br>(o abazia<br>o prelatura<br><i>nullius dioeceseos</i> )         | CIRCONDARI<br>o<br>DISTRETTI (a)<br>totalmente o in parte compresi<br>nella diocesi<br>(o abazia, ecc.)<br><br><i>(Quando un circondario o distretto spetti ad una diocesi limitatamente ad una parte del suo territorio, la popolazione presente di questa parte è indicata entro parentesi di seguito al nome del circondario o distretto)</i> | PARROCCHIE<br>appartenenti alla diocesi<br>(o abazia, ecc.)<br>e aventi sede<br>nel<br>circondario o distretto |                         | NUMERO DELLE PARROCCHIE<br>che appartengono alla diocesi, hanno sede nella provincia<br>e comprendono nelle rispettive circoscrizioni | NUMERO DELLE PARROCCHIE<br>che appartengono alla diocesi, hanno sede nella provincia<br>e comprendono nelle rispettive circoscrizioni |              |              |                |                  |                  |                  |                  |                  |                  |                   |                    |              |       |
|-------------------------------------|----------------------------------------------------------------------------|--------------------------------------------------------------------------------------------------------------------------------------------------------------------------------------------------------------------------------------------------------------------------------------------------------------------------------------------------|----------------------------------------------------------------------------------------------------------------|-------------------------|---------------------------------------------------------------------------------------------------------------------------------------|---------------------------------------------------------------------------------------------------------------------------------------|--------------|--------------|----------------|------------------|------------------|------------------|------------------|------------------|------------------|-------------------|--------------------|--------------|-------|
|                                     |                                                                            |                                                                                                                                                                                                                                                                                                                                                  | Numero                                                                                                         | Popolazione<br>presente |                                                                                                                                       | fino a 250                                                                                                                            | da 251 a 500 | da 501 a 750 | da 751 a 1 000 | da 1 001 a 1 500 | da 1 501 a 2 000 | da 2 001 a 3 000 | da 3 001 a 4 000 | da 4 001 a 5 000 | da 5 001 a 7 500 | da 7 501 a 10 000 | da 10 001 a 15 000 | oltre 15 000 |       |
|                                     |                                                                            |                                                                                                                                                                                                                                                                                                                                                  |                                                                                                                | com-<br>plessiva<br>(*) |                                                                                                                                       |                                                                                                                                       |              |              |                |                  |                  |                  |                  |                  |                  |                   |                    |              | media |
| <b>ALESSANDRIA.</b>                 |                                                                            |                                                                                                                                                                                                                                                                                                                                                  | 563                                                                                                            | 806 750                 | 1 433                                                                                                                                 | 805 a 807                                                                                                                             | 50           | 93           | 81             | 70               | 79               | 64               | 68               | 28               | 11               | 12                | 7                  | ..           | ..    |
| Acqui . . . . .                     | Acqui (125 069), Alessandria (5 499), Asti (11 248), Novi Ligure (18 243). |                                                                                                                                                                                                                                                                                                                                                  | 98                                                                                                             | 160 059                 | 1 633                                                                                                                                 | ..                                                                                                                                    | ..           | 12           | 14             | 9                | 20               | 20               | 15               | 3                | 1                | 1                 | 3                  | ..           | ..    |
| Alba Pompea . . . . .               | Asti (5 931) . . . . .                                                     |                                                                                                                                                                                                                                                                                                                                                  | 2                                                                                                              | 5 931                   | 2 965                                                                                                                                 | ..                                                                                                                                    | ..           | 1            | ..             | ..               | ..               | ..               | ..               | ..               | ..               | 1                 | ..                 | ..           | ..    |
| Alessandria della Paglia . . . . .  | Acqui (680), Alessandria (133 439), Novi Ligure (5 152), Tortona (2 717).  |                                                                                                                                                                                                                                                                                                                                                  | 64                                                                                                             | 141 988                 | 2 219                                                                                                                                 | ..                                                                                                                                    | 2            | 4            | 3              | 9                | 9                | 11               | 14               | 5                | 1                | 4                 | 2                  | ..           | ..    |
| Asti . . . . .                      | Alessandria (11 613), Asti (155 681), Casale Monferrato (7 162).           |                                                                                                                                                                                                                                                                                                                                                  | 108                                                                                                            | 174 437                 | 1 615                                                                                                                                 | 805                                                                                                                                   | 3            | 8            | 17             | 23               | 19               | 9                | 15               | 7                | 5                | 1                 | 1                  | ..           | ..    |
| Casale . . . . .                    | Alessandria (12 359), Asti (4 875), Casale Monferrato (148 738).           |                                                                                                                                                                                                                                                                                                                                                  | 130                                                                                                            | 165 972                 | 1 277                                                                                                                                 | ..                                                                                                                                    | 8            | 27           | 23             | 13               | 20               | 11               | 15               | 9                | 2                | 2                 | ..                 | ..           | ..    |
| Genova . . . . .                    | Novi Ligure (17 104) . . . . .                                             |                                                                                                                                                                                                                                                                                                                                                  | 19                                                                                                             | 17 104                  | 900                                                                                                                                   | ..                                                                                                                                    | 2            | 7            | 5              | 1                | 1                | 1                | 1                | ..               | 1                | ..                | ..                 | ..           | ..    |
| Torino . . . . .                    | Asti (10 832) . . . . .                                                    |                                                                                                                                                                                                                                                                                                                                                  | 11                                                                                                             | 10 832                  | 985                                                                                                                                   | ..                                                                                                                                    | 3            | 2            | 2              | 1                | 1                | ..               | 1                | 1                | ..               | ..                | ..                 | ..           | ..    |
| Tortona . . . . .                   | Alessandria (1 584), Novi Ligure (55 096), Tortona (73 596).               |                                                                                                                                                                                                                                                                                                                                                  | 150                                                                                                            | 130 206                 | 1 002                                                                                                                                 | 806                                                                                                                                   | 31           | 33           | 16             | 14               | 9                | 12               | 7                | 3                | 1                | 3                 | 1                  | ..           | ..    |
| Vercelli . . . . .                  | Casale Monferrato (1 078) . . . . .                                        |                                                                                                                                                                                                                                                                                                                                                  | 1                                                                                                              | 221                     | 221                                                                                                                                   | 807                                                                                                                                   | 1            | ..           | ..             | ..               | ..               | ..               | ..               | ..               | ..               | ..                | ..                 | ..           | ..    |
| <b>ANCONA . . . . .</b>             |                                                                            |                                                                                                                                                                                                                                                                                                                                                  | 226                                                                                                            | 320 957                 | 1 420                                                                                                                                 | 808 a 814                                                                                                                             | 23           | 39           | 38             | 16               | 40               | 16               | 26               | 15               | 8                | 4                 | 1                  | ..           | ..    |
| Ancona e Umana . . . . .            | Ancona (87 885) . . . . .                                                  |                                                                                                                                                                                                                                                                                                                                                  | 37                                                                                                             | 87 885                  | 2 375                                                                                                                                 | ..                                                                                                                                    | ..           | ..           | 4              | 1                | 12               | 2                | 8                | 4                | 4                | 1                 | 1                  | ..           | ..    |
| Camerino e Treia . . . . .          | Ancona (7 352) . . . . .                                                   |                                                                                                                                                                                                                                                                                                                                                  | 14                                                                                                             | 7 425                   | 530                                                                                                                                   | 808                                                                                                                                   | 4            | 4            | 3              | 2                | 1                | ..               | ..               | ..               | ..               | ..                | ..                 | ..           | ..    |
| Fabriano e Matelica . . . . .       | Ancona (32 754) . . . . .                                                  |                                                                                                                                                                                                                                                                                                                                                  | 45                                                                                                             | 32 874                  | 731                                                                                                                                   | 809 e 810                                                                                                                             | 9            | 15           | 12             | 1                | 3                | ..               | 3                | 2                | ..               | ..                | ..                 | ..           | ..    |
| Fossombrone . . . . .               | Ancona (2 158) . . . . .                                                   |                                                                                                                                                                                                                                                                                                                                                  | 4                                                                                                              | 2 158                   | 540                                                                                                                                   | ..                                                                                                                                    | 1            | 1            | 1              | 1                | ..               | ..               | ..               | ..               | ..               | ..                | ..                 | ..           | ..    |
| Iesi . . . . .                      | Ancona 54 840) . . . . .                                                   |                                                                                                                                                                                                                                                                                                                                                  | 27                                                                                                             | 54 840                  | 2 031                                                                                                                                 | ..                                                                                                                                    | ..           | 1            | 2              | 2                | 6                | 6                | 4                | 5                | ..               | 1                 | ..                 | ..           | ..    |
| Nocera Umbra . . . . .              | Ancona (17 037) . . . . .                                                  |                                                                                                                                                                                                                                                                                                                                                  | 35                                                                                                             | 17 683                  | 505                                                                                                                                   | 811 e 812                                                                                                                             | 8            | 14           | 9              | 2                | 1                | ..               | 1                | ..               | ..               | ..                | ..                 | ..           | ..    |
| Osimo e Cingoli . . . . .           | Ancona (32 107) . . . . .                                                  |                                                                                                                                                                                                                                                                                                                                                  | 25                                                                                                             | 32 516                  | 1 301                                                                                                                                 | 813 e 814                                                                                                                             | 1            | 3            | 4              | 3                | 7                | 2                | 3                | 2                | ..               | ..                | ..                 | ..           | ..    |
| Recanati e Loreto . . . . .         | Ancona (13 983) . . . . .                                                  |                                                                                                                                                                                                                                                                                                                                                  | 5                                                                                                              | 13 983                  | 2 797                                                                                                                                 | ..                                                                                                                                    | ..           | ..           | 1              | ..               | 2                | ..               | ..               | ..               | 1                | 1                 | ..                 | ..           | ..    |
| Senigallia . . . . .                | Ancona (71 593) . . . . .                                                  |                                                                                                                                                                                                                                                                                                                                                  | 34                                                                                                             | 71 593                  | 2 106                                                                                                                                 | ..                                                                                                                                    | ..           | 1            | 2              | 4                | 8                | 6                | 7                | 2                | 3                | 1                 | ..                 | ..           | ..    |
| <b>AQUILA DEGLI ABRUZZI.</b>        |                                                                            |                                                                                                                                                                                                                                                                                                                                                  | 424                                                                                                            | 407 005                 | 960                                                                                                                                   | ..                                                                                                                                    | 89           | 97           | 74             | 40               | 50               | 22               | 28               | 14               | 4                | 3                 | 2                  | 1            | ..    |
| Aquila . . . . .                    | Aquila degli Abruzzi (92 190), Cittaducale (11 670).                       |                                                                                                                                                                                                                                                                                                                                                  | 130                                                                                                            | 103 860                 | 799                                                                                                                                   | ..                                                                                                                                    | 17           | 38           | 32             | 16               | 11               | 6                | 6                | 3                | 1                | ..                | ..                 | ..           | ..    |
| Aquino, Pontecorvo e Sora . . . . . | Avezzano (13 715) . . . . .                                                |                                                                                                                                                                                                                                                                                                                                                  | 13                                                                                                             | 13 715                  | 1 055                                                                                                                                 | ..                                                                                                                                    | ..           | 2            | 3              | 1                | 5                | 1                | 1                | ..               | ..               | ..                | ..                 | ..           | ..    |
| Ascoli Piceno . . . . .             | Cittaducale (8 924) . . . . .                                              |                                                                                                                                                                                                                                                                                                                                                  | 26                                                                                                             | 8 924                   | 343                                                                                                                                   | ..                                                                                                                                    | 14           | 5            | 4              | 2                | 1                | ..               | ..               | ..               | ..               | ..                | ..                 | ..           | ..    |
| Marsi . . . . .                     | Aquila degli Abruzzi (547), Avezzano (109 456) . . . . .                   |                                                                                                                                                                                                                                                                                                                                                  | 78                                                                                                             | 110 003                 | 1 410                                                                                                                                 | ..                                                                                                                                    | 2            | 20           | 14             | 7                | 14               | 5                | 6                | 6                | 1                | 1                 | 1                  | 1            | ..    |
| Montecassino e Atina . . . . .      | Sulmona (8 313) . . . . .                                                  |                                                                                                                                                                                                                                                                                                                                                  | 5                                                                                                              | 8 313                   | 1 663                                                                                                                                 | ..                                                                                                                                    | ..           | ..           | 1              | ..               | 1                | 1                | 2                | ..               | ..               | ..                | ..                 | ..           | ..    |
| Norcia . . . . .                    | Cittaducale (94) . . . . .                                                 |                                                                                                                                                                                                                                                                                                                                                  | 1                                                                                                              | 94                      | 94                                                                                                                                    | ..                                                                                                                                    | 1            | ..           | ..             | ..               | ..               | ..               | ..               | ..               | ..               | ..                | ..                 | ..           | ..    |
| Rieti . . . . .                     | Aquila degli Abruzzi (11 020), Cittaducale (35 253).                       |                                                                                                                                                                                                                                                                                                                                                  | 104                                                                                                            | 46 273                  | 445                                                                                                                                   | ..                                                                                                                                    | 48           | 26           | 14             | 8                | 4                | 3                | ..               | ..               | 1                | ..                | ..                 | ..           | ..    |
| Spoleto . . . . .                   | Cittaducale (3 315) . . . . .                                              |                                                                                                                                                                                                                                                                                                                                                  | 9                                                                                                              | 3 315                   | 368                                                                                                                                   | ..                                                                                                                                    | 6            | 1            | ..             | 1                | 1                | ..               | ..               | ..               | ..               | ..                | ..                 | ..           | ..    |
| Trivento . . . . .                  | Sulmona (6 883) . . . . .                                                  |                                                                                                                                                                                                                                                                                                                                                  | 4                                                                                                              | 6 883                   | 1 721                                                                                                                                 | ..                                                                                                                                    | ..           | ..           | 2              | ..               | ..               | ..               | 1                | 1                | ..               | ..                | ..                 | ..           | ..    |
| Valva e Sulmona . . . . .           | Aquila degli Abruzzi (26 682), Avezzano (1 309), Sulmona (77 634).         |                                                                                                                                                                                                                                                                                                                                                  | 54                                                                                                             | 105 625                 | 1 956                                                                                                                                 | ..                                                                                                                                    | 1            | 5            | 4              | 5                | 13               | 6                | 12               | 4                | 1                | 2                 | 1                  | ..           | ..    |

(a) Sono in corsivo i nomi dei distretti.



Segue TAVOLA XII\*. — POPOLAZIONE PRESENTE DELLE DIOCESI (O ABAZIE O PRELATURE NULLIUS DIOECESEOS) E DELLE PARROCCHIE.

B. — Nelle provincie.

| PROVINCIA                                     | DIOCESI<br>(o abazia<br>o prelatura<br><i>nullius dioeceseos</i> )              | CIRCONDARI<br>o<br>DISTRETTI<br>totalmente o in parte compresi<br>nella diocesi<br>(o abazia, ecc.)<br><br><small>(Quando un circondario o distretto spetti ad una diocesi limitatamente ad una parte del suo territorio, la popolazione presente di questa parte è indicata entro parentesi di seguito al nome del circondario o distretto)</small> | PARROCCHIE<br>appartenenti alla diocesi<br>(o abazia, ecc.)<br>e<br>aventi sede<br>nella provincia |                         | Numeri delle note, poste alla fine della tavola, le quali danno ragione di eventuali differenze tra la popolazione segnata nella colonna (*) e la popolazione delle corrispondenti circoscrizioni amministrative | NUMERO DELLE PARROCCHIE<br>che appartengono alla diocesi, hanno sede nella provincia<br>e comprendono nelle rispettive circoscrizioni |              |              |                |                  |                  |                  |                  |                  |                  |                   |                    |              |       |          |
|-----------------------------------------------|---------------------------------------------------------------------------------|------------------------------------------------------------------------------------------------------------------------------------------------------------------------------------------------------------------------------------------------------------------------------------------------------------------------------------------------------|----------------------------------------------------------------------------------------------------|-------------------------|------------------------------------------------------------------------------------------------------------------------------------------------------------------------------------------------------------------|---------------------------------------------------------------------------------------------------------------------------------------|--------------|--------------|----------------|------------------|------------------|------------------|------------------|------------------|------------------|-------------------|--------------------|--------------|-------|----------|
|                                               |                                                                                 |                                                                                                                                                                                                                                                                                                                                                      | Numero                                                                                             | Popolazione<br>presente |                                                                                                                                                                                                                  | fino a 250                                                                                                                            | da 251 a 500 | da 501 a 750 | da 751 a 1 000 | da 1 001 a 1 500 | da 1 501 a 2 000 | da 2 001 a 3 000 | da 3 001 a 4 000 | da 4 001 a 5 000 | da 5 001 a 7 500 | da 7 501 a 10 000 | da 10 001 a 15 000 | oltre 15 000 |       |          |
|                                               |                                                                                 |                                                                                                                                                                                                                                                                                                                                                      |                                                                                                    | com-<br>plessiva<br>(*) |                                                                                                                                                                                                                  |                                                                                                                                       |              |              |                |                  |                  |                  |                  |                  |                  |                   |                    |              | media | abitanti |
| AREZZO . . . . .                              |                                                                                 |                                                                                                                                                                                                                                                                                                                                                      | 524                                                                                                | 283 782                 | 542                                                                                                                                                                                                              | 815 a 881                                                                                                                             | 174          | 165          | 76             | 46               | 39               | 9                | 9                | 2                | 2                | 2                 | ..                 | ..           | ..    |          |
| Arezzo . . . . .                              | Arezzo (175 300)                                                                | 296                                                                                                                                                                                                                                                                                                                                                  | 175 369                                                                                            | 592                     | 815 a 817                                                                                                                                                                                                        | 78                                                                                                                                    | 95           | 51           | 30             | 26               | 6                | 8                | ..               | 1                | 1                | ..                | ..                 | ..           | ..    |          |
| Borgo San Sepolcro . . . . .                  | Arezzo (30 053)                                                                 | 95                                                                                                                                                                                                                                                                                                                                                   | 30 129                                                                                             | 317                     | 818                                                                                                                                                                                                              | 56                                                                                                                                    | 29           | 5            | 2              | 1                | 1                | ..               | 1                | ..               | ..               | ..                | ..                 | ..           | ..    |          |
| Città di Castello . . . . .                   | Arezzo (3 824)                                                                  | 19                                                                                                                                                                                                                                                                                                                                                   | 3 441                                                                                              | 181                     | 819 a 822                                                                                                                                                                                                        | 14                                                                                                                                    | 5            | ..           | ..             | ..               | ..               | ..               | ..               | ..               | ..               | ..                | ..                 | ..           | ..    |          |
| Cortona . . . . .                             | Arezzo (28 508)                                                                 | 50                                                                                                                                                                                                                                                                                                                                                   | 28 717                                                                                             | 574                     | 823 e 824                                                                                                                                                                                                        | 8                                                                                                                                     | 16           | 14           | 6              | 6                | ..               | ..               | ..               | ..               | ..               | ..                | ..                 | ..           | ..    |          |
| Fiesole . . . . .                             | Arezzo (45 153)                                                                 | 63                                                                                                                                                                                                                                                                                                                                                   | 45 700                                                                                             | 725                     | 825 a 830                                                                                                                                                                                                        | 18                                                                                                                                    | 19           | 6            | 8              | 6                | 2                | 1                | 1                | 1                | 1                | ..                | ..                 | ..           | ..    |          |
| Montepulciano . . . . .                       | Arezzo (426)                                                                    | 1                                                                                                                                                                                                                                                                                                                                                    | 426                                                                                                | 426                     | ..                                                                                                                                                                                                               | ..                                                                                                                                    | 1            | ..           | ..             | ..               | ..               | ..               | ..               | ..               | ..               | ..                | ..                 | ..           | ..    |          |
| Perugia . . . . .                             | Arezzo (399)                                                                    | 0                                                                                                                                                                                                                                                                                                                                                    | 0                                                                                                  | ..                      | 831                                                                                                                                                                                                              | ..                                                                                                                                    | ..           | ..           | ..             | ..               | ..               | ..               | ..               | ..               | ..               | ..                | ..                 | ..           | ..    |          |
| ASCOLI PICENO . . . . .                       |                                                                                 |                                                                                                                                                                                                                                                                                                                                                      | 281                                                                                                | 253 660                 | 903                                                                                                                                                                                                              | 832 a 835                                                                                                                             | 61           | 75           | 26             | 30               | 41               | 21               | 16               | 6                | ..               | 5                 | ..                 | ..           | ..    |          |
| Ascoli Piceno . . . . .                       | Ascoli Piceno (77 094)                                                          | 124                                                                                                                                                                                                                                                                                                                                                  | 77 180                                                                                             | 622                     | 832 e 833                                                                                                                                                                                                        | 35                                                                                                                                    | 37           | 15           | 14             | 15               | 4                | 3                | 1                | ..               | ..               | ..                | ..                 | ..           | ..    |          |
| Fermo . . . . .                               | Ascoli Piceno (12 962), Fermo (109 737)                                         | 116                                                                                                                                                                                                                                                                                                                                                  | 122 638                                                                                            | 1 057                   | 834 e 835                                                                                                                                                                                                        | 18                                                                                                                                    | 27           | 10           | 13             | 24               | 11               | 6                | 4                | ..               | 3                | ..                | ..                 | ..           | ..    |          |
| Montalto . . . . .                            | Ascoli Piceno (15 166), Fermo (1 657)                                           | 27                                                                                                                                                                                                                                                                                                                                                   | 16 823                                                                                             | 623                     | ..                                                                                                                                                                                                               | 8                                                                                                                                     | 10           | 1            | 3              | 2                | 1                | 2                | ..               | ..               | ..               | ..                | ..                 | ..           | ..    |          |
| Ripatransone . . . . .                        | Ascoli Piceno (18 014), Fermo (16 302)                                          | 13                                                                                                                                                                                                                                                                                                                                                   | 34 516                                                                                             | 2 640                   | ..                                                                                                                                                                                                               | ..                                                                                                                                    | 1            | ..           | ..             | ..               | 5                | 4                | 1                | ..               | 2                | ..                | ..                 | ..           | ..    |          |
| Teramo . . . . .                              | Ascoli Piceno (2 703)                                                           | 1                                                                                                                                                                                                                                                                                                                                                    | 2 703                                                                                              | 2 703                   | ..                                                                                                                                                                                                               | ..                                                                                                                                    | ..           | ..           | ..             | ..               | ..               | 1                | ..               | ..               | ..               | ..                | ..                 | ..           | ..    |          |
| AVELLINO . . . . .                            |                                                                                 |                                                                                                                                                                                                                                                                                                                                                      | 212                                                                                                | 396 731                 | 1 871                                                                                                                                                                                                            | 836                                                                                                                                   | 6            | 27           | 21             | 26               | 48               | 21               | 29               | 10               | 14               | 7                 | 2                  | 1            | ..    |          |
| Ariano . . . . .                              | Ariano di Puglia (35 616)                                                       | 18                                                                                                                                                                                                                                                                                                                                                   | 35 616                                                                                             | 1 979                   | ..                                                                                                                                                                                                               | ..                                                                                                                                    | 5            | 1            | 2              | 3                | 3                | 3                | ..               | 1                | ..               | ..                | ..                 | ..           | ..    |          |
| Avellino . . . . .                            | Avellino (57 502), Ariano di Puglia (17 092), Sant'Angelo de' Lombardi (21 108) | 44                                                                                                                                                                                                                                                                                                                                                   | 95 702                                                                                             | 2 175                   | ..                                                                                                                                                                                                               | 2                                                                                                                                     | 3            | 4            | 4              | 9                | 6                | 8                | ..               | 4                | 3                | ..                | 1                  | ..           | ..    |          |
| Benevento . . . . .                           | Avellino (60 706), Ariano di Puglia (10 225), Sant'Angelo de' Lombardi (276)    | 39                                                                                                                                                                                                                                                                                                                                                   | 71 207                                                                                             | 1 826                   | ..                                                                                                                                                                                                               | 1                                                                                                                                     | 4            | 5            | 4              | 9                | 6                | 3                | 4                | 2                | 1                | ..                | ..                 | ..           | ..    |          |
| Bovino . . . . .                              | Ariano di Puglia (6 623)                                                        | 2                                                                                                                                                                                                                                                                                                                                                    | 6 623                                                                                              | 3 312                   | ..                                                                                                                                                                                                               | ..                                                                                                                                    | ..           | ..           | ..             | ..               | ..               | 1                | ..               | 1                | ..               | ..                | ..                 | ..           | ..    |          |
| Conza e Campagna . . . . .                    | Sant'Angelo de' Lombardi (30 065)                                               | 10                                                                                                                                                                                                                                                                                                                                                   | 30 065                                                                                             | 3 007                   | ..                                                                                                                                                                                                               | ..                                                                                                                                    | ..           | ..           | ..             | 3                | ..               | 3                | 1                | 2                | ..               | 1                 | ..                 | ..           | ..    |          |
| Lacedonia . . . . .                           | Ariano di Puglia (15 850), Sant'Angelo de' Lombardi (9 460)                     | 11                                                                                                                                                                                                                                                                                                                                                   | 25 310                                                                                             | 2 301                   | ..                                                                                                                                                                                                               | ..                                                                                                                                    | 1            | 1            | 2              | ..               | 2                | 3                | 1                | ..               | 1                | ..                | ..                 | ..           | ..    |          |
| Montevergine . . . . .                        | Avellino (4 640)                                                                | 3                                                                                                                                                                                                                                                                                                                                                    | 4 640                                                                                              | 1 547                   | ..                                                                                                                                                                                                               | ..                                                                                                                                    | ..           | 1            | ..             | ..               | 1                | 1                | ..               | ..               | ..               | ..                | ..                 | ..           | ..    |          |
| Nola . . . . .                                | Avellino (23 730)                                                               | 28                                                                                                                                                                                                                                                                                                                                                   | 23 730                                                                                             | 1 032                   | ..                                                                                                                                                                                                               | 1                                                                                                                                     | 4            | 3            | 6              | 5                | 2                | 1                | 1                | ..               | ..               | ..                | ..                 | ..           | ..    |          |
| Nusco . . . . .                               | Avellino (3 550), Sant'Angelo de' Lombardi (25 628)                             | 19                                                                                                                                                                                                                                                                                                                                                   | 29 178                                                                                             | 1 536                   | ..                                                                                                                                                                                                               | ..                                                                                                                                    | 3            | 1            | 2              | 7                | 1                | 3                | ..               | 2                | ..               | ..                | ..                 | ..           | ..    |          |
| Salerno e Acerno . . . . .                    | Avellino (29 599)                                                               | 33                                                                                                                                                                                                                                                                                                                                                   | 29 749                                                                                             | 901                     | 836                                                                                                                                                                                                              | 2                                                                                                                                     | 7            | 5            | 6              | 12               | ..               | ..               | 1                | ..               | ..               | ..                | ..                 | ..           | ..    |          |
| Sant'Angelo de' Lombardi e Bisaccia . . . . . | Ariano di Puglia (3 730), Sant'Angelo de' Lombardi (35 387)                     | 9                                                                                                                                                                                                                                                                                                                                                    | 39 117                                                                                             | 4 346                   | ..                                                                                                                                                                                                               | ..                                                                                                                                    | ..           | ..           | ..             | ..               | ..               | 3                | 2                | 2                | 1                | 1                 | ..                 | ..           | ..    |          |
| Troja . . . . .                               | Ariano di Puglia (5 794)                                                        | 1                                                                                                                                                                                                                                                                                                                                                    | 5 794                                                                                              | 5 794                   | ..                                                                                                                                                                                                               | ..                                                                                                                                    | ..           | ..           | ..             | ..               | ..               | ..               | ..               | ..               | 1                | ..                | ..                 | ..           | ..    |          |
| BARI DELLE PUGLIE . . . . .                   |                                                                                 |                                                                                                                                                                                                                                                                                                                                                      | 113                                                                                                | 891 624                 | 7 890                                                                                                                                                                                                            | ..                                                                                                                                    | ..           | 1            | 3              | 5                | 10               | 3                | 6                | 6                | 8                | 20                | 18                 | 21           | 12    |          |
| Altamura ed Acquaviva delle Fonti . . . . .   | Altamura (25 534), Bari delle Puglie (10 935)                                   | 4                                                                                                                                                                                                                                                                                                                                                    | 36 469                                                                                             | 9 117                   | ..                                                                                                                                                                                                               | ..                                                                                                                                    | ..           | ..           | ..             | ..               | ..               | 1                | ..               | ..               | 1                | ..                | 1                  | 1            | 1     |          |
| Andria . . . . .                              | Barletta (98 432)                                                               | 11                                                                                                                                                                                                                                                                                                                                                   | 98 432                                                                                             | 8 948                   | ..                                                                                                                                                                                                               | ..                                                                                                                                    | ..           | ..           | ..             | ..               | ..               | ..               | ..               | 2                | 3                | 2                 | 3                  | 1            | 1     |          |
| Bari . . . . .                                | Bari delle Puglie (224 451), Altamura (62 117)                                  | 34                                                                                                                                                                                                                                                                                                                                                   | 286 568                                                                                            | 8 428                   | ..                                                                                                                                                                                                               | ..                                                                                                                                    | ..           | 1            | 2              | 3                | ..               | ..               | 3                | 3                | 5                | 4                 | 10                 | 3            | 3     |          |
| Brindisi e Ostuni . . . . .                   | Bari delle Puglie (8 221)                                                       | 1                                                                                                                                                                                                                                                                                                                                                    | 8 221                                                                                              | 8 221                   | ..                                                                                                                                                                                                               | ..                                                                                                                                    | ..           | ..           | ..             | ..               | ..               | ..               | ..               | ..               | 1                | ..                | ..                 | ..           | ..    |          |

Segue TAVOLA XII\*. — POPOLAZIONE PRESENTE DELLE DIOCESI (O ABAZIE O PRELATURE NULLIUS DIOECESIOS) E DELLE PARROCCHIE.

B. — Nelle provincie.

| PROVINCIA                 | DIOCESI<br>(o abazia<br>o prelatura<br><i>nullius dioeceseos</i> ) | CIRCONDARI<br>o<br>DISTRETTI<br>totalmente o in parte compresi<br>nella diocesi<br>(o abazia, ecc.)<br><br><i>(Quando un circondario o distretto spetti ad una diocesi limitatamente ad una parte del suo territorio, la popolazione presente di questa parte è indicata entro parentesi di seguito al nome del circondario o distretto)</i> | PARROCCHIE<br>appartenenti alla diocesi<br>(o abazia, ecc.)<br>e<br>aventi sede<br>nella provincia |                         | Numeri delle sedi, poste alla fine della tabella, per la popolazione attuale e per la differenza tra la popolazione segnata nella colonna (*) e la popolazione delle corrispondenti circoscrizioni amministrative | NUMERO DELLE PARROCCHIE<br>che appartengono alla diocesi, hanno sede nella provincia<br>e comprendono nelle rispettive circoscrizioni |              |              |                |                  |                  |                  |                  |                  |                  |                   |                    |              |       |          |    |
|---------------------------|--------------------------------------------------------------------|----------------------------------------------------------------------------------------------------------------------------------------------------------------------------------------------------------------------------------------------------------------------------------------------------------------------------------------------|----------------------------------------------------------------------------------------------------|-------------------------|-------------------------------------------------------------------------------------------------------------------------------------------------------------------------------------------------------------------|---------------------------------------------------------------------------------------------------------------------------------------|--------------|--------------|----------------|------------------|------------------|------------------|------------------|------------------|------------------|-------------------|--------------------|--------------|-------|----------|----|
|                           |                                                                    |                                                                                                                                                                                                                                                                                                                                              | Numero                                                                                             | Popolazione<br>presente |                                                                                                                                                                                                                   | fino a 250                                                                                                                            | da 251 a 500 | da 501 a 750 | da 751 a 1 000 | da 1 001 a 1 500 | da 1 501 a 2 000 | da 2 001 a 3 000 | da 3 001 a 4 000 | da 4 001 a 5 000 | da 5 001 a 7 500 | da 7 501 a 10 000 | da 10 001 a 15 000 | oltre 15 000 |       |          |    |
|                           |                                                                    |                                                                                                                                                                                                                                                                                                                                              |                                                                                                    | com-<br>plessiva<br>(*) |                                                                                                                                                                                                                   |                                                                                                                                       |              |              |                |                  |                  |                  |                  |                  |                  |                   |                    |              | media | abitanti |    |
| BARI DELLE PUGLIE (segue) | Conversano . . . . .                                               | Altamura (19 965), Bari delle Puglie (57 099).                                                                                                                                                                                                                                                                                               | 7                                                                                                  | 77 064                  | 11 009                                                                                                                                                                                                            | ..                                                                                                                                    | ..           | ..           | ..             | ..               | ..               | ..               | ..               | ..               | ..               | ..                | 2                  | 1            | 3     | 1        |    |
|                           | Gravina e Montepeloso.                                             | Altamura (19 900) . . . . .                                                                                                                                                                                                                                                                                                                  | 6                                                                                                  | 19 900                  | 3 317                                                                                                                                                                                                             | ..                                                                                                                                    | ..           | ..           | 1              | 1                | ..               | ..               | 2                | ..               | ..               | ..                | 2                  | ..           | ..    | ..       |    |
|                           | Molfetta, Giovinazzo e Terlizzi.                                   | Bari delle Puglie (10 727), Barletta (67 934).                                                                                                                                                                                                                                                                                               | 9                                                                                                  | 78 661                  | 8 740                                                                                                                                                                                                             | ..                                                                                                                                    | ..           | ..           | ..             | ..               | ..               | ..               | 1                | ..               | ..               | ..                | 4                  | 2            | 1     | 1        |    |
|                           | Monopoli . . . . .                                                 | Bari delle Puglie (60 349) . . . . .                                                                                                                                                                                                                                                                                                         | 8                                                                                                  | 60 349                  | 7 544                                                                                                                                                                                                             | ..                                                                                                                                    | ..           | ..           | ..             | ..               | 2                | 2                | ..               | ..               | ..               | ..                | ..                 | 2            | ..    | ..       | 2  |
|                           | Ruvo e Bitonto . . . . .                                           | Bari delle Puglie (32 823), Barletta (26 305).                                                                                                                                                                                                                                                                                               | 18                                                                                                 | 59 128                  | 3 285                                                                                                                                                                                                             | ..                                                                                                                                    | ..           | 1            | 1              | 2                | 5                | 1                | 2                | 1                | 2                | ..                | ..                 | 3            | ..    | ..       | .. |
|                           | Trani, Nazareth, Barletta e Bisceglie.                             | Barletta (154 425) . . . . .                                                                                                                                                                                                                                                                                                                 | 14                                                                                                 | 154 425                 | 11 030                                                                                                                                                                                                            | ..                                                                                                                                    | ..           | ..           | ..             | ..               | ..               | ..               | 1                | 1                | 1                | 3                 | 3                  | 2            | 2     | 3        | .. |
|                           | Venosa . . . . .                                                   | Barletta (12 407) . . . . .                                                                                                                                                                                                                                                                                                                  | 1                                                                                                  | 12 407                  | 12 407                                                                                                                                                                                                            | ..                                                                                                                                    | ..           | ..           | ..             | ..               | ..               | ..               | ..               | ..               | ..               | ..                | ..                 | ..           | 1     | ..       | .. |
| BELLUNO . . . . .         | ..                                                                 | ..                                                                                                                                                                                                                                                                                                                                           | 105                                                                                                | 193 324                 | 1 841                                                                                                                                                                                                             | 837 a 899                                                                                                                             | 3            | 7            | 12             | 11               | 22               | 18               | 11               | 10               | 8                | 3                 | ..                 | ..           | ..    | ..       |    |
| BELLUNO . . . . .         | Belluno e Feltre . . . . .                                         | Agordo, Belluno (45 307), Feltre (43 208), Longarone, Pieve di Cadore (34 979).                                                                                                                                                                                                                                                              | 88                                                                                                 | 159 994                 | 1 818                                                                                                                                                                                                             | 837 e 838                                                                                                                             | 3            | 6            | 11             | 7                | 20               | 14               | 9                | 9                | 7                | 2                 | ..                 | ..           | ..    | ..       |    |
|                           | Ceneda . . . . .                                                   | Belluno (9 802), Feltre (3 077) . . . . .                                                                                                                                                                                                                                                                                                    | 4                                                                                                  | 12 879                  | 3 220                                                                                                                                                                                                             | ..                                                                                                                                    | ..           | ..           | ..             | ..               | ..               | 1                | 1                | 1                | 1                | ..                | ..                 | ..           | ..    | ..       |    |
|                           | Padova . . . . .                                                   | Feltre (19 145) . . . . .                                                                                                                                                                                                                                                                                                                    | 12                                                                                                 | 19 320                  | 1 610                                                                                                                                                                                                             | 839                                                                                                                                   | ..           | 1            | 1              | 4                | 1                | 3                | 1                | ..               | ..               | 1                 | ..                 | ..           | ..    | ..       |    |
| UDINE . . . . .           | Pieve di Cadore (1 131) . . . . .                                  | 1                                                                                                                                                                                                                                                                                                                                            | 1 131                                                                                              | 1 131                   | ..                                                                                                                                                                                                                | ..                                                                                                                                    | ..           | ..           | ..             | 1                | ..               | ..               | ..               | ..               | ..               | ..                | ..                 | ..           | ..    | ..       |    |
| BENEVENTO . . . . .       | ..                                                                 | ..                                                                                                                                                                                                                                                                                                                                           | 151                                                                                                | 254 726                 | 1 687                                                                                                                                                                                                             | ..                                                                                                                                    | 7            | 19           | 15             | 19               | 27               | 17               | 27               | 9                | 4                | 6                 | 1                  | ..           | ..    | ..       |    |
| BENEVENTO . . . . .       | Ariano . . . . .                                                   | Benevento (2 471), San Bartolomeo in Galdo (6 938).                                                                                                                                                                                                                                                                                          | 6                                                                                                  | 9 409                   | 1 568                                                                                                                                                                                                             | ..                                                                                                                                    | ..           | ..           | ..             | 1                | 3                | ..               | 2                | ..               | ..               | ..                | ..                 | ..           | ..    | ..       |    |
|                           | Benevento . . . . .                                                | Benevento (100 433), Cerreto Sannita (17 603), San Bartolomeo in Galdo (45 040).                                                                                                                                                                                                                                                             | 91                                                                                                 | 163 076                 | 1 792                                                                                                                                                                                                             | ..                                                                                                                                    | 5            | 11           | 7              | 13               | 13               | 9                | 17               | 8                | 3                | 5                 | ..                 | ..           | ..    | ..       |    |
|                           | Bojano . . . . .                                                   | Cerreto Sannita (1 449) . . . . .                                                                                                                                                                                                                                                                                                            | 1                                                                                                  | 1 449                   | 1 449                                                                                                                                                                                                             | ..                                                                                                                                    | ..           | ..           | ..             | ..               | 1                | ..               | ..               | ..               | ..               | ..                | ..                 | ..           | ..    | ..       |    |
|                           | Caserta . . . . .                                                  | Cerreto Sannita (2 107) . . . . .                                                                                                                                                                                                                                                                                                            | 4                                                                                                  | 2 107                   | 527                                                                                                                                                                                                               | ..                                                                                                                                    | ..           | 2            | 1              | 1                | ..               | ..               | ..               | ..               | ..               | ..                | ..                 | ..           | ..    | ..       |    |
|                           | Lucera . . . . .                                                   | San Bartolomeo in Galdo (9 008) . . . . .                                                                                                                                                                                                                                                                                                    | 1                                                                                                  | 9 008                   | 9 008                                                                                                                                                                                                             | ..                                                                                                                                    | ..           | ..           | ..             | ..               | ..               | ..               | ..               | ..               | ..               | ..                | ..                 | 1            | ..    | ..       |    |
|                           | Montevergine . . . . .                                             | Benevento (1 177) . . . . .                                                                                                                                                                                                                                                                                                                  | 3                                                                                                  | 1 177                   | 392                                                                                                                                                                                                               | ..                                                                                                                                    | 1            | 1            | 1              | ..               | ..               | ..               | ..               | ..               | ..               | ..                | ..                 | ..           | ..    | ..       |    |
|                           | Sant'Agata de' Goti                                                | Benevento (11 846), Cerreto Sannita (15 623).                                                                                                                                                                                                                                                                                                | 25                                                                                                 | 27 469                  | 1 099                                                                                                                                                                                                             | ..                                                                                                                                    | 1            | 5            | 3              | 3                | 7                | 4                | 1                | 1                | ..               | ..                | ..                 | ..           | ..    | ..       |    |
| Telese e Cerreto Sannita. | Cerreto Sannita (41 031) . . . . .                                 | 20                                                                                                                                                                                                                                                                                                                                           | 41 031                                                                                             | 2 052                   | ..                                                                                                                                                                                                                | ..                                                                                                                                    | ..           | 3            | 1              | 3                | 4                | 7                | ..               | 1                | 1                | ..                | ..                 | ..           | ..    |          |    |
| BERGAMO . . . . .         | ..                                                                 | ..                                                                                                                                                                                                                                                                                                                                           | 394                                                                                                | 510 864                 | 1 297                                                                                                                                                                                                             | 840 a 842                                                                                                                             | 42           | 80           | 58             | 47               | 58               | 36               | 41               | 17               | 6                | 5                 | 2                  | ..           | 2     | ..       |    |
| BERGAMO . . . . .         | Bergamo . . . . .                                                  | Bergamo (300 046), Clusone (68 370), Treviglio (60 838).                                                                                                                                                                                                                                                                                     | 359                                                                                                | 429 254                 | 1 196                                                                                                                                                                                                             | ..                                                                                                                                    | 38           | 76           | 57             | 44               | 53               | 32               | 34               | 14               | 4                | 5                 | 1                  | ..           | 1     | ..       |    |
|                           | Brescia . . . . .                                                  | Clusone (9 095), Treviglio (2 468) . . . . .                                                                                                                                                                                                                                                                                                 | 12                                                                                                 | 11 190                  | 933                                                                                                                                                                                                               | 840 a 842                                                                                                                             | 4            | 3            | ..             | 2                | 1                | ..               | 1                | ..               | 1                | ..                | ..                 | ..           | ..    |          |    |
|                           | Cremona . . . . .                                                  | Treviglio (42 222) . . . . .                                                                                                                                                                                                                                                                                                                 | 17                                                                                                 | 42 222                  | 2 484                                                                                                                                                                                                             | ..                                                                                                                                    | ..           | 1            | ..             | 1                | 3                | 3                | 5                | 3                | ..               | ..                | 1                  | ..           | ..    |          |    |
| Milano . . . . .          | Bergamo (648), Treviglio (27 550) . . . . .                        | 6                                                                                                                                                                                                                                                                                                                                            | 28 198                                                                                             | 4 700                   | ..                                                                                                                                                                                                                | ..                                                                                                                                    | ..           | 1            | ..             | 1                | 1                | 1                | ..               | 1                | ..               | ..                | ..                 | ..           | 1     |          |    |
| BOLOGNA . . . . .         | ..                                                                 | ..                                                                                                                                                                                                                                                                                                                                           | 463                                                                                                | 578 760                 | 1 250                                                                                                                                                                                                             | 843 a 856                                                                                                                             | 53           | 99           | 76             | 73               | 59               | 28               | 30               | 19               | 12               | 10                | 1                  | 3            | ..    | ..       |    |
| BOLOGNA . . . . .         | Bologna . . . . .                                                  | Bologna (428 904), Imola (31 852), Vergato.                                                                                                                                                                                                                                                                                                  | 389                                                                                                | 524 532                 | 1 348                                                                                                                                                                                                             | 843 a 846                                                                                                                             | 28           | 86           | 73             | 57               | 50               | 22               | 29               | 19               | 12               | 9                 | 1                  | 3            | ..    | ..       |    |
|                           | Imola . . . . .                                                    | Bologna (21), Imola (54 716) . . . . .                                                                                                                                                                                                                                                                                                       | 74                                                                                                 | 54 228                  | 733                                                                                                                                                                                                               | 847 a 856                                                                                                                             | 25           | 13           | 3              | 16               | 9                | 6                | 1                | ..               | ..               | 1                 | ..                 | ..           | ..    |          |    |

Segue TAVOLA XII\*. — POPOLAZIONE PRESENTE DELLE DIOCESI (O ABAZIE O PRELATURE NULLIUS DIOECESIOS) E DELLE PARROCCHIE.

B. — Nelle provincie.

| PROVINCIA                           | DIOCESI<br>(o abazia<br>o prelatura<br><i>nullius dioeceseos</i> )     | CIRCONDARI<br>o<br>DISTRETTI<br>totalmente o in parte compresi<br>nella diocesi<br>(o abazia, ecc.)<br><br><i>(Quando un circondario o distretto spetti ad una diocesi limitatamente ad una parte del suo territorio, la popolazione presente di questa parte è indicata entro parentesi di seguito al nome del circondario o distretto)</i> | PARROCCHIE<br>appartenenti alla diocesi<br>(o abazia, ecc.)<br>e<br>aventi sede<br>nella provincia |                         | Numeri delle note, poste alla fine della tavola, le quali danno ragione di eventuali differenze tra la popolazione complessiva (*) e la somma delle corrispondenti circoscrizioni amministrative | NUMERO DELLE PARROCCHIE<br>che appartengono alla diocesi, hanno sede nella provincia<br>e comprendono nelle rispettive circoscrizioni |              |              |                |                  |                  |                  |                  |                  |                  |                   |                    |              |    |
|-------------------------------------|------------------------------------------------------------------------|----------------------------------------------------------------------------------------------------------------------------------------------------------------------------------------------------------------------------------------------------------------------------------------------------------------------------------------------|----------------------------------------------------------------------------------------------------|-------------------------|--------------------------------------------------------------------------------------------------------------------------------------------------------------------------------------------------|---------------------------------------------------------------------------------------------------------------------------------------|--------------|--------------|----------------|------------------|------------------|------------------|------------------|------------------|------------------|-------------------|--------------------|--------------|----|
|                                     |                                                                        |                                                                                                                                                                                                                                                                                                                                              | Numero                                                                                             | Popolazione presente    |                                                                                                                                                                                                  | fino a 250                                                                                                                            | da 251 a 500 | da 501 a 750 | da 751 a 1 000 | da 1 001 a 1 500 | da 1 501 a 2 000 | da 2 001 a 3 000 | da 3 001 a 4 000 | da 4 001 a 5 000 | da 5 001 a 7 500 | da 7 501 a 10 000 | da 10 001 a 15 000 | oltre 15 000 |    |
|                                     |                                                                        |                                                                                                                                                                                                                                                                                                                                              |                                                                                                    | com-<br>plessiva<br>(*) |                                                                                                                                                                                                  | media                                                                                                                                 | abitanti     |              |                |                  |                  |                  |                  |                  |                  |                   |                    |              |    |
| BRESCIA . . . . .                   |                                                                        |                                                                                                                                                                                                                                                                                                                                              | 399                                                                                                | 596 784                 | 1 496                                                                                                                                                                                            | 857 a 859                                                                                                                             | 22           | 80           | 59             | 52               | 67               | 36               | 39               | 17               | 9                | 10                | 5                  | 3            | .. |
| Bergamo . . . . .                   | Chiari (1 564) . . . . .                                               |                                                                                                                                                                                                                                                                                                                                              | 1                                                                                                  | 1 564                   | 1 564                                                                                                                                                                                            | ..                                                                                                                                    | ..           | ..           | ..             | ..               | ..               | 1                | ..               | ..               | ..               | ..                | ..                 | ..           | .. |
| Brescia . . . . .                   | Breno, Brescia (273 514), Chiari (94 621), Salò (63 338), Verolanuova. |                                                                                                                                                                                                                                                                                                                                              | 382                                                                                                | 565 189                 | 1 480                                                                                                                                                                                            | 857 a 859                                                                                                                             | 21           | 79           | 57             | 50               | 62               | 34               | 37               | 17               | 9                | 8                 | 5                  | 3            | .. |
| Mantova . . . . .                   | Brescia (1 206) . . . . .                                              |                                                                                                                                                                                                                                                                                                                                              | 1                                                                                                  | 1 206                   | 1 206                                                                                                                                                                                            | ..                                                                                                                                    | ..           | ..           | ..             | 1                | ..               | ..               | ..               | ..               | ..               | ..                | ..                 | ..           | .. |
| Verona . . . . .                    | Brescia (22 084), Salò (6 741) . . . . .                               |                                                                                                                                                                                                                                                                                                                                              | 15                                                                                                 | 28 825                  | 1 922                                                                                                                                                                                            | ..                                                                                                                                    | 1            | 1            | 2              | 2                | 4                | 1                | 2                | ..               | ..               | 2                 | ..                 | ..           | .. |
| CAGLIARI . . . . .                  |                                                                        |                                                                                                                                                                                                                                                                                                                                              | 277                                                                                                | 520 213                 | 1 878                                                                                                                                                                                            | ..                                                                                                                                    | 17           | 32           | 39             | 35               | 50               | 26               | 42               | 15               | 9                | 3                 | 5                  | 1            | 3  |
| Ales e Terralba . . . . .           | Cagliari (14 513), Iglesias (26 733), Oristano (23 329) . . . . .      |                                                                                                                                                                                                                                                                                                                                              | 43                                                                                                 | 64 575                  | 1 502                                                                                                                                                                                            | ..                                                                                                                                    | 5            | 12           | 9              | 6                | 6                | 1                | 2                | 1                | 1                | ..                | ..                 | ..           | .. |
| Alghero . . . . .                   | Oristano (10 406) . . . . .                                            |                                                                                                                                                                                                                                                                                                                                              | 8                                                                                                  | 10 406                  | 1 301                                                                                                                                                                                            | ..                                                                                                                                    | 2            | 1            | 1              | 1                | ..               | ..               | 2                | 1                | ..               | ..                | ..                 | ..           | .. |
| Bosa . . . . .                      | Oristano (33 632) . . . . .                                            |                                                                                                                                                                                                                                                                                                                                              | 21                                                                                                 | 33 632                  | 1 602                                                                                                                                                                                            | ..                                                                                                                                    | 4            | 4            | ..             | 3                | 1                | 1                | 4                | 1                | 2                | 1                 | ..                 | ..           | .. |
| Cagliari . . . . .                  | Cagliari (183 061), Iglesias (4 777), Lanusei (9 436) . . . . .        |                                                                                                                                                                                                                                                                                                                                              | 79                                                                                                 | 197 274                 | 2 497                                                                                                                                                                                            | ..                                                                                                                                    | 3            | 5            | 7              | 7                | 15               | 11               | 14               | 6                | 4                | 1                 | 3                  | 1            | 2  |
| Iglesias . . . . .                  | Iglesias (74 662) . . . . .                                            |                                                                                                                                                                                                                                                                                                                                              | 25                                                                                                 | 74 662                  | 2 986                                                                                                                                                                                            | ..                                                                                                                                    | ..           | 2            | 4              | 2                | 4                | 4                | 3                | 2                | 1                | ..                | 2                  | ..           | 1  |
| Ogliastra . . . . .                 | Cagliari (2 887), Lanusei (42 302) . . . . .                           |                                                                                                                                                                                                                                                                                                                                              | 28                                                                                                 | 45 189                  | 1 614                                                                                                                                                                                            | ..                                                                                                                                    | 2            | 1            | 2              | 3                | 6                | 6                | 6                | 2                | ..               | ..                | ..                 | ..           | .. |
| Oristano . . . . .                  | Cagliari (3 929), Lanusei (27 366), Oristano (63 180) . . . . .        |                                                                                                                                                                                                                                                                                                                                              | 73                                                                                                 | 94 475                  | 1 294                                                                                                                                                                                            | ..                                                                                                                                    | 1            | 7            | 16             | 13               | 18               | 3                | 11               | 2                | 1                | 1                 | ..                 | ..           | .. |
| CALTANISSETTA . . . . .             |                                                                        |                                                                                                                                                                                                                                                                                                                                              | 49                                                                                                 | 342 557                 | 6 991                                                                                                                                                                                            | ..                                                                                                                                    | ..           | 1            | ..             | 1                | 5                | ..               | 9                | 4                | 8                | 6                 | 5                  | 4            | 6  |
| Caltanissetta . . . . .             | Caltanissetta, Piazza Armerina (8 542) . . . . .                       |                                                                                                                                                                                                                                                                                                                                              | 21                                                                                                 | 145 982                 | 6 952                                                                                                                                                                                            | ..                                                                                                                                    | ..           | ..           | ..             | 1                | 1                | ..               | 5                | 2                | 5                | 1                 | 4                  | ..           | 2  |
| Piazza Armerina . . . . .           | Piazza Armerina (116 763), Terranova di Stellia . . . . .              |                                                                                                                                                                                                                                                                                                                                              | 28                                                                                                 | 196 575                 | 7 021                                                                                                                                                                                            | ..                                                                                                                                    | ..           | 1            | ..             | ..               | 4                | ..               | 4                | 2                | 3                | 5                 | 1                  | 4            | 4  |
| CAMPOBASSO . . . . .                |                                                                        |                                                                                                                                                                                                                                                                                                                                              | 182                                                                                                | 349 618                 | 1 921                                                                                                                                                                                            | ..                                                                                                                                    | 5            | 13           | 21             | 12               | 30               | 33               | 38               | 15               | 8                | 5                 | 2                  | ..           | .. |
| Benevento . . . . .                 | Campobasso (42 385) . . . . .                                          |                                                                                                                                                                                                                                                                                                                                              | 16                                                                                                 | 42 385                  | 2 649                                                                                                                                                                                            | ..                                                                                                                                    | ..           | ..           | ..             | ..               | 2                | 4                | 7                | 1                | 1                | ..                | 1                  | ..           | .. |
| Bojano . . . . .                    | Campobasso (52 316), Isernia (27 779) . . . . .                        |                                                                                                                                                                                                                                                                                                                                              | 39                                                                                                 | 80 095                  | 2 054                                                                                                                                                                                            | ..                                                                                                                                    | 3            | 1            | 3              | 1                | 6                | 9                | 7                | 7                | 1                | 1                 | ..                 | ..           | .. |
| Isernia e Venafro . . . . .         | Isernia (38 372) . . . . .                                             |                                                                                                                                                                                                                                                                                                                                              | 31                                                                                                 | 38 372                  | 1 238                                                                                                                                                                                            | ..                                                                                                                                    | 1            | 6            | 5              | 3                | 9                | 5                | 1                | ..               | ..               | ..                | 1                  | ..           | .. |
| Larino . . . . .                    | Larino (53 658) . . . . .                                              |                                                                                                                                                                                                                                                                                                                                              | 17                                                                                                 | 53 658                  | 3 156                                                                                                                                                                                            | ..                                                                                                                                    | ..           | ..           | 1              | ..               | 1                | 2                | 4                | 4                | 4                | 1                 | ..                 | ..           | .. |
| Montecassino e Atina . . . . .      | Isernia (14 615) . . . . .                                             |                                                                                                                                                                                                                                                                                                                                              | 16                                                                                                 | 14 615                  | 913                                                                                                                                                                                              | ..                                                                                                                                    | 1            | ..           | 8              | ..               | 6                | ..               | 1                | ..               | ..               | ..                | ..                 | ..           | .. |
| Termoli . . . . .                   | Larino (50 057) . . . . .                                              |                                                                                                                                                                                                                                                                                                                                              | 19                                                                                                 | 50 057                  | 2 635                                                                                                                                                                                            | ..                                                                                                                                    | ..           | ..           | ..             | 3                | ..               | 5                | 6                | 1                | 1                | 3                 | ..                 | ..           | .. |
| Trivento . . . . .                  | Campobasso (22 109), Isernia (43 531), Larino (4 796) . . . . .        |                                                                                                                                                                                                                                                                                                                                              | 44                                                                                                 | 70 436                  | 1 601                                                                                                                                                                                            | ..                                                                                                                                    | ..           | 6            | 4              | 5                | 6                | 8                | 12               | 2                | 1                | ..                | ..                 | ..           | .. |
| CASERTA . . . . .                   |                                                                        |                                                                                                                                                                                                                                                                                                                                              | 527                                                                                                | 791 616                 | 1 502                                                                                                                                                                                            | ..                                                                                                                                    | 54           | 89           | 70             | 49               | 76               | 57               | 65               | 33               | 21               | 8                 | 2                  | 2            | 1  |
| Acerra . . . . .                    | Caserta (21 856), Nola (16 939) . . . . .                              |                                                                                                                                                                                                                                                                                                                                              | 11                                                                                                 | 38 795                  | 3 527                                                                                                                                                                                            | ..                                                                                                                                    | ..           | 1            | 1              | 1                | 2                | 2                | ..               | 1                | 1                | 1                 | ..                 | ..           | 1  |
| Alife . . . . .                     | Piedimonte d'Alife (23 491) . . . . .                                  |                                                                                                                                                                                                                                                                                                                                              | 18                                                                                                 | 23 491                  | 1 305                                                                                                                                                                                            | ..                                                                                                                                    | ..           | 2            | 2              | 4                | 7                | ..               | 1                | 2                | ..               | ..                | ..                 | ..           | .. |
| Aquino, Pontecorvo e Sora . . . . . | Gaeta (11 774), Sora (117 456) . . . . .                               |                                                                                                                                                                                                                                                                                                                                              | 59                                                                                                 | 129 230                 | 2 190                                                                                                                                                                                            | ..                                                                                                                                    | 1            | 2            | 5              | 3                | 11               | 14               | 10               | 6                | 4                | 2                 | 1                  | ..           | .. |
| Àversa . . . . .                    | Caserta (75 182) . . . . .                                             |                                                                                                                                                                                                                                                                                                                                              | 32                                                                                                 | 75 182                  | 2 349                                                                                                                                                                                            | ..                                                                                                                                    | 1            | ..           | 1              | ..               | 3                | 8                | 10               | 5                | 3                | 1                 | ..                 | ..           | .. |
| Caiazzo . . . . .                   | Caserta (8 150), Piedimonte d'Alife (16 103) . . . . .                 |                                                                                                                                                                                                                                                                                                                                              | 36                                                                                                 | 24 253                  | 674                                                                                                                                                                                              | ..                                                                                                                                    | 6            | 8            | 9              | 6                | 5                | 2                | ..               | ..               | ..               | ..                | ..                 | ..           | .. |

Segue TAVOLA XII\*. — POPOLAZIONE PRESENTE DELLE DIOCESI (O ABAZIE O PRELATURE NULLIUS DIOECESIOS) E DELLE PARROCCHIE.

B. — Nelle provincie.

| PROVINCIA             | DIOCESI<br>(o abazia<br>o prelatura<br><i>nullius dioeceseos</i> ) | CIRCONDARI<br>o<br>DISTRETTI<br>totalmente o in parte compresi<br>nella diocesi<br>(o abazia, ecc.)<br><br><i>(Quando un circondario o distretto spetti ad una diocesi limitatamente ad una parte del suo territorio, la popolazione presente di questa parte è indicata entro parentesi di seguito al nome del circondario o distretto)</i> | PARROCCHIE<br>appartenenti alla diocesi<br>(o abazia, ecc.)<br>e<br>aventi sede<br>nella provincia |                         | Numeri delle note poste alla fine della tavola, la cui somma dà la popolazione e la differenza tra la popolazione segnata nella colonna (*) e la popolazione delle corrispondenti circoscrizioni amministrative | NUMERO DELLE PARROCCHIE<br>che appartengono alla diocesi, hanno sede nella provincia<br>e comprendono nelle rispettive circoscrizioni |              |              |                |                  |                  |                  |                  |                  |                  |                   |                    |              |       |
|-----------------------|--------------------------------------------------------------------|----------------------------------------------------------------------------------------------------------------------------------------------------------------------------------------------------------------------------------------------------------------------------------------------------------------------------------------------|----------------------------------------------------------------------------------------------------|-------------------------|-----------------------------------------------------------------------------------------------------------------------------------------------------------------------------------------------------------------|---------------------------------------------------------------------------------------------------------------------------------------|--------------|--------------|----------------|------------------|------------------|------------------|------------------|------------------|------------------|-------------------|--------------------|--------------|-------|
|                       |                                                                    |                                                                                                                                                                                                                                                                                                                                              | Numero                                                                                             | Popolazione<br>presente |                                                                                                                                                                                                                 | fino a 250                                                                                                                            | da 251 a 500 | da 501 a 750 | da 751 a 1 000 | da 1 001 a 1 500 | da 1 501 a 2 000 | da 2 001 a 3 000 | da 3 001 a 4 000 | da 4 001 a 5 000 | da 5 001 a 7 500 | da 7 501 a 10 000 | da 10 001 a 15 000 | oltre 15 000 |       |
|                       |                                                                    |                                                                                                                                                                                                                                                                                                                                              |                                                                                                    | com-<br>plessiva<br>(*) |                                                                                                                                                                                                                 |                                                                                                                                       |              |              |                |                  |                  |                  |                  |                  |                  |                   |                    |              | media |
| CASERTA (segue)       | Calvi e Teano . . .                                                | Caserta (50 604), Gaeta (15 554) . . .                                                                                                                                                                                                                                                                                                       | 101                                                                                                | 66 158                  | 655                                                                                                                                                                                                             | ..                                                                                                                                    | 23           | 33           | 19             | 10               | 9                | 2                | 3                | 1                | 1                | ..                | ..                 | ..           | ..    |
|                       | Capua . . . . .                                                    | Caserta (81 861) . . . . .                                                                                                                                                                                                                                                                                                                   | 54                                                                                                 | 81 861                  | 1 516                                                                                                                                                                                                           | ..                                                                                                                                    | 10           | 7            | 7              | 5                | 4                | 7                | 6                | 3                | 1                | 1                 | ..                 | 1            | ..    |
|                       | Caserta . . . . .                                                  | Caserta (72 837) . . . . .                                                                                                                                                                                                                                                                                                                   | 44                                                                                                 | 72 837                  | 1 655                                                                                                                                                                                                           | ..                                                                                                                                    | 5            | 6            | 2              | 5                | 10               | 3                | 4                | 5                | 3                | 1                 | ..                 | ..           | ..    |
|                       | Cava dei Tirreni e Sarno.                                          | Nola (2 058) . . . . .                                                                                                                                                                                                                                                                                                                       | 1                                                                                                  | 2 058                   | 2 058                                                                                                                                                                                                           | ..                                                                                                                                    | ..           | ..           | ..             | ..               | ..               | 1                | ..               | ..               | ..               | ..                | ..                 | ..           | ..    |
|                       | Gaeta . . . . .                                                    | Gaeta (87 999) . . . . .                                                                                                                                                                                                                                                                                                                     | 37                                                                                                 | 87 999                  | 2 378                                                                                                                                                                                                           | ..                                                                                                                                    | ..           | 3            | 3              | 2                | 6                | 3                | 10               | 5                | 3                | 1                 | 1                  | ..           | ..    |
|                       | Isernia e Venafro .                                                | Piedimonte d'Alife (5 455), Sora (1 947)                                                                                                                                                                                                                                                                                                     | 8                                                                                                  | 7 402                   | 925                                                                                                                                                                                                             | ..                                                                                                                                    | ..           | ..           | 5              | 1                | 1                | ..               | 1                | ..               | ..               | ..                | ..                 | ..           | ..    |
|                       | Montecassino e Atina.                                              | Caserta (4 918), Gaeta (9 132), Sora (42 423).                                                                                                                                                                                                                                                                                               | 34                                                                                                 | 56 473                  | 1 661                                                                                                                                                                                                           | ..                                                                                                                                    | ..           | 6            | 5              | 2                | 6                | 2                | 9                | 2                | 1                | 1                 | ..                 | ..           | ..    |
|                       | Nola . . . . .                                                     | Nola (83 661) . . . . .                                                                                                                                                                                                                                                                                                                      | 45                                                                                                 | 83 661                  | 1 859                                                                                                                                                                                                           | ..                                                                                                                                    | 5            | 4            | 5              | 6                | 6                | 6                | 5                | 3                | 4                | ..                | ..                 | 1            | ..    |
|                       | Sant'Agata de' Goti                                                | Caserta (1 967) . . . . .                                                                                                                                                                                                                                                                                                                    | 1                                                                                                  | 1 967                   | 1 967                                                                                                                                                                                                           | ..                                                                                                                                    | ..           | ..           | ..             | ..               | 1                | ..               | ..               | ..               | ..               | ..                | ..                 | ..           | ..    |
|                       | Sessa Aurunca . .                                                  | Gaeta (37 989) . . . . .                                                                                                                                                                                                                                                                                                                     | 42                                                                                                 | 37 989                  | 905                                                                                                                                                                                                             | ..                                                                                                                                    | 2            | 15           | 6              | 4                | 5                | 7                | 3                | ..               | ..               | ..                | ..                 | ..           | ..    |
|                       | Telese e Cerreto Sannita.                                          | Piedimonte d'Alife (2 260) . . . . .                                                                                                                                                                                                                                                                                                         | 4                                                                                                  | 2 260                   | 565                                                                                                                                                                                                             | ..                                                                                                                                    | 1            | 2            | ..             | ..               | 1                | ..               | ..               | ..               | ..               | ..                | ..                 | ..           | ..    |
| CATANIA . . . . .     | ..                                                                 | ..                                                                                                                                                                                                                                                                                                                                           | 134                                                                                                | 789 147                 | 5 889                                                                                                                                                                                                           | ..                                                                                                                                    | 1            | 8            | 3              | 5                | 10               | 7                | 17               | 22               | 11               | 18                | 12                 | 8            | 12    |
| Acireale . . . . .    | Acireale . . . . .                                                 | 23                                                                                                                                                                                                                                                                                                                                           | 146 023                                                                                            | 6 349                   | ..                                                                                                                                                                                                              | ..                                                                                                                                    | 2            | ..           | ..             | 3                | 2                | 2                | 1                | 5                | 3                | 1                 | 2                  | 2            |       |
| Caltagirone . . . .   | Caltagirone, Catania (9 983) . . . . .                             | 26                                                                                                                                                                                                                                                                                                                                           | 152 894                                                                                            | 5 881                   | ..                                                                                                                                                                                                              | ..                                                                                                                                    | ..           | ..           | 1              | ..               | ..               | 5                | 7                | 2                | 5                | 4                 | ..                 | 2            |       |
| Catania . . . . .     | Catania (372 813) . . . . .                                        | 54                                                                                                                                                                                                                                                                                                                                           | 372 813                                                                                            | 6 904                   | ..                                                                                                                                                                                                              | 1                                                                                                                                     | 4            | 2            | 3              | 4                | 2                | 5                | 8                | 3                | 5                | 4                 | 5                  | 8            |       |
| Nicosia . . . . .     | Nicosia . . . . .                                                  | 31                                                                                                                                                                                                                                                                                                                                           | 117 417                                                                                            | 3 788                   | ..                                                                                                                                                                                                              | ..                                                                                                                                    | 2            | 1            | 1              | 3                | 3                | 5                | 6                | 1                | 5                | 3                 | 1                  | ..           |       |
| CATANZARO . . . . .   | ..                                                                 | ..                                                                                                                                                                                                                                                                                                                                           | 331                                                                                                | 483 539                 | 1 461                                                                                                                                                                                                           | 860                                                                                                                                   | 24           | 38           | 31             | 41               | 60               | 56               | 53               | 14               | 6                | 6                 | 1                  | 1            | ..    |
| Cariati . . . . .     | Cotrone (35 318) . . . . .                                         | 23                                                                                                                                                                                                                                                                                                                                           | 35 318                                                                                             | 1 536                   | ..                                                                                                                                                                                                              | 1                                                                                                                                     | 1            | 3            | 2              | 5                | 2                | 6                | 2                | ..               | 1                | ..                | ..                 | ..           |       |
| Catanzaro . . . . .   | Catanzaro (63 069), Nicastro (7 932) .                             | 48                                                                                                                                                                                                                                                                                                                                           | 71 001                                                                                             | 1 479                   | ..                                                                                                                                                                                                              | 4                                                                                                                                     | 5            | 3            | 3              | 7                | 11               | 12               | 3                | ..               | ..               | ..                | ..                 | ..           |       |
| Cotrone . . . . .     | Cotrone (14 134) . . . . .                                         | 10                                                                                                                                                                                                                                                                                                                                           | 14 134                                                                                             | 1 413                   | ..                                                                                                                                                                                                              | 1                                                                                                                                     | 1            | ..           | 1              | 3                | 2                | 2                | ..               | ..               | ..               | ..                | ..                 | ..           |       |
| Gerace . . . . .      | Monteleone di Calabria (4 946) . . .                               | 4                                                                                                                                                                                                                                                                                                                                            | 4 946                                                                                              | 1 237                   | ..                                                                                                                                                                                                              | ..                                                                                                                                    | 2            | ..           | ..             | ..               | 1                | 1                | ..               | ..               | ..               | ..                | ..                 | ..           |       |
| Mileto . . . . .      | Monteleone di Calabria (90 095), Nicastro (11 811).                | 85                                                                                                                                                                                                                                                                                                                                           | 101 906                                                                                            | 1 199                   | ..                                                                                                                                                                                                              | 10                                                                                                                                    | 15           | 10           | 10             | 15               | 10               | 10               | 4                | ..               | 1                | ..                | ..                 | ..           |       |
| Nicastro . . . . .    | Catanzaro (8 939), Nicastro (80 189) .                             | 42                                                                                                                                                                                                                                                                                                                                           | 89 432                                                                                             | 2 129                   | 860                                                                                                                                                                                                             | ..                                                                                                                                    | 3            | ..           | 6              | 7                | 10               | 10               | 3                | 1                | 1                | ..                | 1                  | ..           |       |
| Nicotera e Tropea.    | Monteleone di Calabria (36 514), Nicastro (8 363).                 | 50                                                                                                                                                                                                                                                                                                                                           | 44 877                                                                                             | 898                     | ..                                                                                                                                                                                                              | 7                                                                                                                                     | 9            | 8            | 12             | 4                | 5                | 3                | ..               | 1                | 1                | ..                | ..                 | ..           |       |
| Reggio di Calabria.   | Monteleone di Calabria (1 041) . . .                               | 1                                                                                                                                                                                                                                                                                                                                            | 1 041                                                                                              | 1 041                   | ..                                                                                                                                                                                                              | ..                                                                                                                                    | ..           | ..           | ..             | 1                | ..               | ..               | ..               | ..               | ..               | ..                | ..                 | ..           |       |
| Santa Severina . .    | Catanzaro (5 602), Cotrone (28 105) .                              | 21                                                                                                                                                                                                                                                                                                                                           | 33 707                                                                                             | 1 605                   | ..                                                                                                                                                                                                              | 1                                                                                                                                     | 1            | 2            | 1              | 6                | 4                | 5                | ..               | 1                | ..               | ..                | ..                 | ..           |       |
| Squillace . . . . .   | Catanzaro (75 745), Monteleone di Calabria (11 432).               | 47                                                                                                                                                                                                                                                                                                                                           | 87 177                                                                                             | 1 855                   | ..                                                                                                                                                                                                              | ..                                                                                                                                    | 1            | 5            | 6              | 12               | 11               | 4                | 2                | 3                | 2                | 1                 | ..                 | ..           |       |
| CHIETI . . . . .      | ..                                                                 | ..                                                                                                                                                                                                                                                                                                                                           | 154                                                                                                | 366 593                 | 2 380                                                                                                                                                                                                           | ..                                                                                                                                    | 2            | 7            | 9              | 16               | 33               | 18               | 27               | 17               | 7                | 13                | 4                  | 1            | ..    |
| Chieti e Vasto . .    | Chieti (124 572), Lanciano (59 754), Vasto (99 778).               | 118                                                                                                                                                                                                                                                                                                                                          | 284 104                                                                                            | 2 408                   | ..                                                                                                                                                                                                              | 2                                                                                                                                     | 5            | 8            | 6              | 27               | 14               | 24               | 11               | 5                | 13               | 3                 | ..                 | ..           |       |
| Lanciano e Ortona.    | Chieti (6 312), Lanciano (50 381) . . .                            | 19                                                                                                                                                                                                                                                                                                                                           | 56 693                                                                                             | 2 984                   | ..                                                                                                                                                                                                              | ..                                                                                                                                    | 1            | ..           | 3              | 3                | 3                | 1                | 4                | 2                | ..               | 1                 | 1                  | ..           |       |
| Montecassino e Atina. | Chieti (3 523) . . . . .                                           | 2                                                                                                                                                                                                                                                                                                                                            | 3 523                                                                                              | 1 762                   | ..                                                                                                                                                                                                              | ..                                                                                                                                    | ..           | ..           | 1              | ..               | ..               | 1                | ..               | ..               | ..               | ..                | ..                 | ..           |       |
| Trivento . . . . .    | Lanciano (3 424), Vasto (11 549) . . .                             | 11                                                                                                                                                                                                                                                                                                                                           | 14 973                                                                                             | 1 361                   | ..                                                                                                                                                                                                              | ..                                                                                                                                    | 1            | 1            | 5              | 2                | ..               | 1                | 1                | ..               | ..               | ..                | ..                 | ..           |       |
| Valva e Sulmona .     | Lanciano (7 300) . . . . .                                         | 4                                                                                                                                                                                                                                                                                                                                            | 7 300                                                                                              | 1 825                   | ..                                                                                                                                                                                                              | ..                                                                                                                                    | ..           | ..           | 1              | 1                | 1                | ..               | 1                | ..               | ..               | ..                | ..                 | ..           |       |

Segue TAVOLA XII\*. — POPOLAZIONE PRESENTE DELLE DIOCESI (O ABAZIE O PRELATURE NULLIUS DIOECESIOS) E DELLE PARROCCHIE.

B. — Nelle provincie.

| PROVINCIA | DIOCESI<br>(o abazia<br>o prelatura<br><i>nullius dioeceseos</i> ) | CIRCONDARI<br>o<br>DISTRETTI<br>totalmente o in parte compresi<br>nella diocesi<br>(o abazia, ecc.)<br><br><i>(Quando un circondario o distretto spetti ad una diocesi limitatamente ad una parte del suo territorio, la popolazione presente di questa parte è indicata entro parentesi di seguito al nome del circondario o distretto)</i> | PARROCCHIE<br>appartenenti alla diocesi<br>(o abazia, ecc.)<br>e<br>aventi sede<br>nella provincia |                      | Numeri delle note, poste alla fine della tavola, le quali danno ragione delle eventuali differenze tra la popolazione segnata nella colonna (*) e la popolazione delle corrispondenti circoscrizioni amministrative | NUMERO DELLE PARROCCHIE<br>che appartengono alla diocesi, hanno sede nella provincia e comprendono nelle rispettive circoscrizioni |              |              |                |                  |                  |                  |                  |                  |                  |                   |                    |              |       |
|-----------|--------------------------------------------------------------------|----------------------------------------------------------------------------------------------------------------------------------------------------------------------------------------------------------------------------------------------------------------------------------------------------------------------------------------------|----------------------------------------------------------------------------------------------------|----------------------|---------------------------------------------------------------------------------------------------------------------------------------------------------------------------------------------------------------------|------------------------------------------------------------------------------------------------------------------------------------|--------------|--------------|----------------|------------------|------------------|------------------|------------------|------------------|------------------|-------------------|--------------------|--------------|-------|
|           |                                                                    |                                                                                                                                                                                                                                                                                                                                              | Numero                                                                                             | Popolazione presente |                                                                                                                                                                                                                     | fino a 250                                                                                                                         | da 251 a 500 | da 501 a 750 | da 751 a 1 000 | da 1 001 a 1 500 | da 1 501 a 2 000 | da 2 001 a 3 000 | da 3 001 a 4 000 | da 4 001 a 5 000 | da 5 001 a 7 500 | da 7 501 a 10 000 | da 10 001 a 15 000 | oltre 15 000 |       |
|           |                                                                    |                                                                                                                                                                                                                                                                                                                                              |                                                                                                    | complessiva (*)      |                                                                                                                                                                                                                     |                                                                                                                                    |              |              |                |                  |                  |                  |                  |                  |                  |                   |                    |              | media |
| COMO      |                                                                    |                                                                                                                                                                                                                                                                                                                                              | 525                                                                                                | 616 572              | 1 174                                                                                                                                                                                                               | 861 a 865                                                                                                                          | 28           | 117          | 93             | 76               | 89               | 49               | 44               | 16               | 6                | 4                 | 2                  | 1            | ..    |
|           | Como                                                               | Como (164 474), Lecco (6 014), Varese (17 452).                                                                                                                                                                                                                                                                                              | 189                                                                                                | 187 803              | 994                                                                                                                                                                                                                 | 861                                                                                                                                | 15           | 55           | 37             | 27               | 24               | 11               | 12               | 4                | 2                | 1                 | 1                  | ..           | ..    |
|           | Milano                                                             | Como (124 688), Lecco (152 757), Varese (150 827).                                                                                                                                                                                                                                                                                           | 336                                                                                                | 428 769              | 1 276                                                                                                                                                                                                               | 862 a 865                                                                                                                          | 13           | 62           | 56             | 49               | 65               | 38               | 32               | 12               | 4                | 3                 | 1                  | 1            | ..    |
| COSENZA   |                                                                    |                                                                                                                                                                                                                                                                                                                                              | 297                                                                                                | 473 697              | 1 595                                                                                                                                                                                                               | 866                                                                                                                                | 18           | 27           | 39             | 41               | 53               | 49               | 36               | 11               | 14               | 6                 | 3                  | ..           | ..    |
|           | Anglona e Tursi                                                    | Castrovillari (17 763).                                                                                                                                                                                                                                                                                                                      | 10                                                                                                 | 17 763               | 1 776                                                                                                                                                                                                               | ..                                                                                                                                 | ..           | 1            | ..             | 1                | 2                | 2                | 3                | 1                | ..               | ..                | ..                 | ..           | ..    |
|           | Cariati                                                            | Rossano (5 505)                                                                                                                                                                                                                                                                                                                              | 5                                                                                                  | 5 505                | 1 101                                                                                                                                                                                                               | ..                                                                                                                                 | 1            | ..           | ..             | 1                | 2                | ..               | 1                | ..               | ..               | ..                | ..                 | ..           | ..    |
|           | Cassano all'Ionio                                                  | Castrovillari (69 458), Paola (17 487)                                                                                                                                                                                                                                                                                                       | 41                                                                                                 | 86 945               | 2 121                                                                                                                                                                                                               | ..                                                                                                                                 | ..           | 1            | 6              | 6                | 15               | 6                | 3                | 2                | 1                | 1                 | ..                 | ..           | ..    |
|           | Cosenza                                                            | Cosenza (181 202), Paola (28 931)                                                                                                                                                                                                                                                                                                            | 107                                                                                                | 160 133              | 1 497                                                                                                                                                                                                               | ..                                                                                                                                 | 9            | 12           | 18             | 19               | 16               | 11               | 9                | 3                | 6                | 3                 | 1                  | ..           | ..    |
|           | Nicastro                                                           | Cosenza (8 576)                                                                                                                                                                                                                                                                                                                              | 10                                                                                                 | 8 272                | 827                                                                                                                                                                                                                 | 866                                                                                                                                | 2            | 1            | 3              | ..               | 3                | 1                | ..               | ..               | ..               | ..                | ..                 | ..           | ..    |
|           | Nicotera e Tropea                                                  | Paola (27 638)                                                                                                                                                                                                                                                                                                                               | 20                                                                                                 | 27 638               | 1 382                                                                                                                                                                                                               | ..                                                                                                                                 | 3            | 1            | 5              | 1                | 4                | 2                | 2                | ..               | 2                | ..                | ..                 | ..           | ..    |
|           | Rossano                                                            | Castrovillari (9 403), Rossano (58 673)                                                                                                                                                                                                                                                                                                      | 38                                                                                                 | 68 076               | 1 791                                                                                                                                                                                                               | ..                                                                                                                                 | ..           | 3            | 3              | 2                | 10               | 8                | 7                | 3                | 1                | 1                 | ..                 | ..           | ..    |
|           | San Marco Argentano e Bisignano                                    | Castrovillari (12 844), Cosenza (57 562), Paola (27 057), Rossano (1 902).                                                                                                                                                                                                                                                                   | 66                                                                                                 | 99 365               | 1 506                                                                                                                                                                                                               | ..                                                                                                                                 | 3            | 9            | 9              | 11               | 10               | 10               | 8                | 1                | 3                | 1                 | 1                  | ..           | ..    |
| CREMONA   |                                                                    |                                                                                                                                                                                                                                                                                                                                              | 243                                                                                                | 348 573              | 1 434                                                                                                                                                                                                               | 867 a 871                                                                                                                          | 7            | 29           | 46             | 42               | 36               | 30               | 33               | 8                | 6                | 5                 | ..                 | 1            | ..    |
|           | Crema                                                              | Crema (64 686)                                                                                                                                                                                                                                                                                                                               | 53                                                                                                 | 64 761               | 1 222                                                                                                                                                                                                               | 867                                                                                                                                | 2            | 8            | 10             | 6                | 10               | 7                | 9                | ..               | 1                | ..                | ..                 | ..           | ..    |
|           | Cremona                                                            | Casalmaggiore, Crema (33 273), Cremona (193 274)                                                                                                                                                                                                                                                                                             | 181                                                                                                | 271 680              | 1 501                                                                                                                                                                                                               | 868 e 869                                                                                                                          | 5            | 20           | 34             | 35               | 23               | 23               | 23               | 7                | 5                | 5                 | ..                 | 1            | ..    |
|           | Lodi                                                               | Crema (6 783), Cremona (531)                                                                                                                                                                                                                                                                                                                 | 7                                                                                                  | 6 949                | 993                                                                                                                                                                                                                 | 870 e 871                                                                                                                          | ..           | 1            | 2              | 1                | 2                | ..               | 1                | ..               | ..               | ..                | ..                 | ..           | ..    |
|           | Mantova                                                            | Cremona (5 183)                                                                                                                                                                                                                                                                                                                              | 2                                                                                                  | 5 183                | 2 592                                                                                                                                                                                                               | ..                                                                                                                                 | ..           | ..           | ..             | ..               | 1                | ..               | ..               | 1                | ..               | ..                | ..                 | ..           | ..    |
| CUNEO     |                                                                    |                                                                                                                                                                                                                                                                                                                                              | 441                                                                                                | 646 911              | 1 467                                                                                                                                                                                                               | 872 a 875                                                                                                                          | 18           | 61           | 79             | 61               | 76               | 50               | 52               | 18               | 13               | 9                 | 2                  | 2            | ..    |
|           | Acqui                                                              | Alba (891)                                                                                                                                                                                                                                                                                                                                   | 1                                                                                                  | 891                  | 891                                                                                                                                                                                                                 | ..                                                                                                                                 | ..           | ..           | ..             | 1                | ..               | ..               | ..               | ..               | ..               | ..                | ..                 | ..           | ..    |
|           | Alba Pompea                                                        | Alba (127 193), Mondovi (14 783)                                                                                                                                                                                                                                                                                                             | 100                                                                                                | 141 976              | 1 420                                                                                                                                                                                                               | ..                                                                                                                                 | 2            | 10           | 22             | 16               | 16               | 14               | 14               | 2                | 3                | ..                | ..                 | 1            | ..    |
|           | Cuneo                                                              | Cuneo (103 863), Mondovi (901)                                                                                                                                                                                                                                                                                                               | 70                                                                                                 | 104 764              | 1 497                                                                                                                                                                                                               | ..                                                                                                                                 | 8            | 8            | 8              | 10               | 11               | 10               | 7                | 3                | 2                | 2                 | 1                  | ..           | ..    |
|           | Fossano                                                            | Cuneo (28 004), Mondovi (965), Saluzzo (5 702).                                                                                                                                                                                                                                                                                              | 25                                                                                                 | 34 671               | 1 387                                                                                                                                                                                                               | ..                                                                                                                                 | ..           | 1            | 7              | 7                | 3                | 2                | 2                | 2                | ..               | 1                 | ..                 | ..           | ..    |
|           | Mondovi                                                            | Cuneo (15 801), Mondovi (141 370)                                                                                                                                                                                                                                                                                                            | 181                                                                                                | 157 218              | 1 200                                                                                                                                                                                                               | 872 a 873                                                                                                                          | 6            | 28           | 32             | 11               | 21               | 10               | 11               | 5                | 5                | 2                 | ..                 | ..           | ..    |
|           | Saluzzo                                                            | Cuneo (35 753), Saluzzo (102 468)                                                                                                                                                                                                                                                                                                            | 90                                                                                                 | 138 444              | 1 538                                                                                                                                                                                                               | 874                                                                                                                                | 2            | 14           | 9              | 16               | 21               | 9                | 11               | 3                | 2                | 2                 | ..                 | 1            | ..    |
|           | Torino                                                             | Alba (22 733), Saluzzo (46 292)                                                                                                                                                                                                                                                                                                              | 24                                                                                                 | 68 947               | 2 873                                                                                                                                                                                                               | 875                                                                                                                                | ..           | ..           | 1              | ..               | 4                | 5                | 7                | 3                | 1                | 2                 | 1                  | ..           | ..    |
| FERRARA   |                                                                    |                                                                                                                                                                                                                                                                                                                                              | 148                                                                                                | 308 260              | 2 083                                                                                                                                                                                                               | 876 a 880                                                                                                                          | 1            | 5            | 20             | 22               | 23               | 15               | 28               | 9                | 6                | 12                | 2                  | ..           | ..    |
|           | Bologna                                                            | Cento (38 714)                                                                                                                                                                                                                                                                                                                               | 15                                                                                                 | 37 507               | 2 500                                                                                                                                                                                                               | 876 a 878                                                                                                                          | ..           | ..           | ..             | ..               | 6                | 1                | 4                | 1                | 2                | 1                 | ..                 | ..           | ..    |
|           | Cervia                                                             | Comacchio (11 692), Ferrara (2 712)                                                                                                                                                                                                                                                                                                          | 8                                                                                                  | 14 404               | 1 801                                                                                                                                                                                                               | ..                                                                                                                                 | ..           | 1            | ..             | 2                | 2                | 1                | 1                | ..               | ..               | 1                 | ..                 | ..           | ..    |
|           | Comacchio                                                          | Comacchio (37 933), Ferrara (3 316)                                                                                                                                                                                                                                                                                                          | 14                                                                                                 | 41 249               | 2 946                                                                                                                                                                                                               | ..                                                                                                                                 | ..           | 2            | 1              | ..               | 5                | ..               | 1                | ..               | 3                | ..                | 2                  | ..           | ..    |
|           | Ferrara                                                            | Comacchio (2 944), Cento (167), Ferrara (167 905)                                                                                                                                                                                                                                                                                            | 90                                                                                                 | 171 016              | 1 900                                                                                                                                                                                                               | ..                                                                                                                                 | 1            | 2            | 16             | 18               | 12               | 10               | 16               | 5                | 1                | 9                 | ..                 | ..           | ..    |
|           | Ravenna                                                            | Ferrara (42 541)                                                                                                                                                                                                                                                                                                                             | 21                                                                                                 | 44 084               | 2 099                                                                                                                                                                                                               | 879 e 880                                                                                                                          | ..           | ..           | 3              | 2                | 3                | 3                | 6                | 3                | ..               | 1                 | ..                 | ..           | ..    |



Segue TAVOLA XII\*. — POPOLAZIONE PRESENTE DELLE DIOCESI (O ABAZIE O PRELATURE NULLIUS DIOECESIOS) E DELLE PARROCCHIE.

B. — Nelle provincie.

| PROVINCIA              | DIOCESI<br>(o abazia<br>o prelatura<br><i>nullius dioeceseos</i> ) | CIRCONDARI<br>o<br>DISTRETTI<br>totalmente o in parte compresi<br>nella diocesi<br>(o abazia, ecc.)<br><br><i>(Quando un circondario o distretto spetti ad una diocesi limitatamente ad una parte del suo territorio, la popolazione presente di questa parte è indicata entro parentesi di seguito al nome del circondario o distretto)</i> | PARROCCHIE<br>appartenenti alla diocesi<br>(o abazia, ecc.)<br>e<br>aventi sede<br>nella provincia |                         | Numeri delle note, poste alla fine della tavola, che danno ragione di eventuali differenze tra la popolazione segnata nella colonna (*) e la popolazione delle corrispondenti circoscrizioni amministrative | NUMERO DELLE PARROCCHIE<br>che appartengono alla diocesi, hanno sede nella provincia<br>e comprendono nelle rispettive circoscrizioni |              |              |                |                  |                  |                  |                  |                  |                  |                   |                    |              |    |    |
|------------------------|--------------------------------------------------------------------|----------------------------------------------------------------------------------------------------------------------------------------------------------------------------------------------------------------------------------------------------------------------------------------------------------------------------------------------|----------------------------------------------------------------------------------------------------|-------------------------|-------------------------------------------------------------------------------------------------------------------------------------------------------------------------------------------------------------|---------------------------------------------------------------------------------------------------------------------------------------|--------------|--------------|----------------|------------------|------------------|------------------|------------------|------------------|------------------|-------------------|--------------------|--------------|----|----|
|                        |                                                                    |                                                                                                                                                                                                                                                                                                                                              | Numero                                                                                             | Popolazione<br>presente |                                                                                                                                                                                                             | fino a 250                                                                                                                            | da 251 a 500 | da 501 a 750 | da 751 a 1 000 | da 1 001 a 1 500 | da 1 501 a 2 000 | da 2 001 a 3 000 | da 3 001 a 4 000 | da 4 001 a 5 000 | da 5 001 a 7 500 | da 7 501 a 10 000 | da 10 001 a 15 000 | oltre 15 000 |    |    |
|                        |                                                                    |                                                                                                                                                                                                                                                                                                                                              |                                                                                                    | com-<br>plessiva<br>(*) |                                                                                                                                                                                                             | media                                                                                                                                 | abitanti     |              |                |                  |                  |                  |                  |                  |                  |                   |                    |              |    |    |
| FORLÌ (segue)          | Ravenna . . . . .                                                  | Forlì (1 423) . . . . .                                                                                                                                                                                                                                                                                                                      | 3                                                                                                  | 1 623                   | 541                                                                                                                                                                                                         | 955 e 956                                                                                                                             | ..           | 1            | 2              | ..               | ..               | ..               | ..               | ..               | ..               | ..                | ..                 | ..           | .. |    |
|                        | Rimini . . . . .                                                   | Cesena (13 836), Rimini (112 391) . .                                                                                                                                                                                                                                                                                                        | 113                                                                                                | 126 131                 | 1 116                                                                                                                                                                                                       | 957 a 959                                                                                                                             | 4            | 23           | 23             | 17               | 19               | 9                | 16               | 1                | 1                | ..                | ..                 | ..           | .. |    |
|                        | Sarsina . . . . .                                                  | Cesena (14 154), Forlì (1 736) . . . .                                                                                                                                                                                                                                                                                                       | 37                                                                                                 | 16 210                  | 438                                                                                                                                                                                                         | 960 a 964                                                                                                                             | 8            | 19           | 7              | 1                | 1                | ..               | 1                | ..               | ..               | ..                | ..                 | ..           | .. |    |
| GENOVA                 | Acqui . . . . .                                                    | Genova (12 836), Savona (26 558) . .                                                                                                                                                                                                                                                                                                         | 27                                                                                                 | 39 394                  | 1 459                                                                                                                                                                                                       | ..                                                                                                                                    | 4            | 3            | 4              | 1                | 6                | 2                | 4                | 1                | 1                | 1                 | ..                 | ..           | .. |    |
|                        | Albenga . . . . .                                                  | Albenga (41 023) . . . . .                                                                                                                                                                                                                                                                                                                   | 68                                                                                                 | 41 023                  | 603                                                                                                                                                                                                         | ..                                                                                                                                    | 18           | 29           | 13             | 2                | 2                | 1                | ..               | 1                | 2                | ..                | ..                 | ..           | .. |    |
|                        | Bobbio . . . . .                                                   | Chiavari (7 255) . . . . .                                                                                                                                                                                                                                                                                                                   | 14                                                                                                 | 7 255                   | 518                                                                                                                                                                                                         | ..                                                                                                                                    | 2            | 7            | 3              | ..               | 2                | ..               | ..               | ..               | ..               | ..                | ..                 | ..           | .. |    |
|                        | Chiavari . . . . .                                                 | Chiavari (91 149), Spezia (7 027) . .                                                                                                                                                                                                                                                                                                        | 140                                                                                                | 98 176                  | 701                                                                                                                                                                                                         | ..                                                                                                                                    | 34           | 41           | 35             | 12               | 7                | 3                | 4                | 1                | ..               | 2                 | 1                  | ..           | .. |    |
|                        | Genova . . . . .                                                   | Genova (551 099) . . . . .                                                                                                                                                                                                                                                                                                                   | 176                                                                                                | 551 099                 | 3 131                                                                                                                                                                                                       | ..                                                                                                                                    | 15           | 20           | 21             | 17               | 18               | 12               | 17               | 12               | 9                | 13                | 8                  | 9            | 5  |    |
|                        | Luni-Sarzana e Brugnato . . . . .                                  | Chiavari (15 526), Spezia (163 253) . .                                                                                                                                                                                                                                                                                                      | 115                                                                                                | 178 779                 | 1 555                                                                                                                                                                                                       | ..                                                                                                                                    | 19           | 28           | 10             | 11               | 14               | 12               | 10               | 3                | 3                | 2                 | 1                  | ..           | 2  |    |
|                        | Mondovì . . . . .                                                  | Albenga (5 080), Savona (12 637) . .                                                                                                                                                                                                                                                                                                         | 21                                                                                                 | 17 670                  | 841                                                                                                                                                                                                         | 965 e 966                                                                                                                             | 2            | 5            | 3              | 3                | 6                | 1                | 1                | ..               | ..               | ..                | ..                 | ..           | .. |    |
|                        | Savona e Noli . . . . .                                            | Albenga (10 970), Savona (92 125) . .                                                                                                                                                                                                                                                                                                        | 59                                                                                                 | 103 095                 | 1 747                                                                                                                                                                                                       | ..                                                                                                                                    | 8            | 8            | 8              | 10               | 7                | 5                | 5                | 3                | 2                | 1                 | ..                 | 1            | 1  |    |
|                        | Tortona . . . . .                                                  | Genova (13 514) . . . . .                                                                                                                                                                                                                                                                                                                    | 17                                                                                                 | 13 514                  | 795                                                                                                                                                                                                         | ..                                                                                                                                    | 4            | 3            | 2              | 5                | 2                | ..               | ..               | ..               | 1                | ..                | ..                 | ..           | .. |    |
|                        | GIRGENTI                                                           | Girgenti . . . . .                                                                                                                                                                                                                                                                                                                           | Bivona, Girgenti, Sciacca . . . . .                                                                | 67                      | 393 804                                                                                                                                                                                                     | 5 878                                                                                                                                 | ..           | ..           | 1              | ..               | 3                | 6                | 3                | 11               | 6                | 6                 | 11                 | 7            | 11 | 2  |
| Girgenti . . . . .     |                                                                    | Bivona, Girgenti, Sciacca . . . . .                                                                                                                                                                                                                                                                                                          | 67                                                                                                 | 393 804                 | 5 878                                                                                                                                                                                                       | ..                                                                                                                                    | ..           | 1            | ..             | 3                | 6                | 3                | 11               | 6                | 6                | 11                | 7                  | 11           | 2  |    |
| GROSSETO               | Città della Pieve . . . . .                                        | Grosseto (3 854) . . . . .                                                                                                                                                                                                                                                                                                                   | 2                                                                                                  | 3 854                   | 1 927                                                                                                                                                                                                       | ..                                                                                                                                    | ..           | ..           | 1              | ..               | ..               | 1                | ..               | ..               | ..               | ..                | ..                 | ..           | .. |    |
|                        | Grosseto . . . . .                                                 | Grosseto (41 089) . . . . .                                                                                                                                                                                                                                                                                                                  | 26                                                                                                 | 41 089                  | 1 580                                                                                                                                                                                                       | ..                                                                                                                                    | 1            | 1            | 2              | 8                | 4                | 5                | 3                | 1                | ..               | ..                | 1                  | ..           | .. |    |
|                        | Massa Marittima . . . . .                                          | Grosseto (12 497) . . . . .                                                                                                                                                                                                                                                                                                                  | 4                                                                                                  | 12 562                  | 3 141                                                                                                                                                                                                       | 967                                                                                                                                   | ..           | ..           | ..             | 1                | ..               | ..               | 1                | 1                | ..               | 1                 | ..                 | ..           | .. |    |
|                        | Montalcino . . . . .                                               | Grosseto (18 325) . . . . .                                                                                                                                                                                                                                                                                                                  | 13                                                                                                 | 18 325                  | 1 410                                                                                                                                                                                                       | ..                                                                                                                                    | ..           | 2            | 1              | 2                | 2                | 1                | 5                | ..               | ..               | ..                | ..                 | ..           | .. |    |
|                        | Santi Vincenzo e Anastasio alle Tre Fontane . . . . .              | Grosseto (12 846) . . . . .                                                                                                                                                                                                                                                                                                                  | 3                                                                                                  | 12 846                  | 4 282                                                                                                                                                                                                       | ..                                                                                                                                    | ..           | ..           | ..             | ..               | ..               | 1                | ..               | ..               | 1                | 1                 | ..                 | ..           | .. |    |
|                        | Siena . . . . .                                                    | Grosseto (3 660) . . . . .                                                                                                                                                                                                                                                                                                                   | 5                                                                                                  | 3 720                   | 744                                                                                                                                                                                                         | 968                                                                                                                                   | ..           | 2            | 1              | ..               | 1                | 1                | ..               | ..               | ..               | ..                | ..                 | ..           | .. |    |
|                        | Sovana-Pitigliano . . . . .                                        | Grosseto (46 259) . . . . .                                                                                                                                                                                                                                                                                                                  | 48                                                                                                 | 46 259                  | 964                                                                                                                                                                                                         | ..                                                                                                                                    | 1            | 8            | 16             | 6                | 10               | 3                | 3                | 1                | ..               | ..                | ..                 | ..           | .. |    |
|                        | Volterra . . . . .                                                 | Grosseto (8 104) . . . . .                                                                                                                                                                                                                                                                                                                   | 5                                                                                                  | 8 104                   | 1 621                                                                                                                                                                                                       | ..                                                                                                                                    | ..           | ..           | 1              | ..               | 1                | 1                | 2                | ..               | ..               | ..                | ..                 | ..           | .. |    |
|                        | LECCE                                                              | Acerenza e Matera . . . . .                                                                                                                                                                                                                                                                                                                  | Taranto (18 906) . . . . .                                                                         | 2                       | 18 906                                                                                                                                                                                                      | 9 453                                                                                                                                 | ..           | ..           | ..             | ..               | ..               | ..               | ..               | ..               | ..               | ..                | ..                 | 1            | 1  | .. |
|                        |                                                                    | Brindisi e Ostuni . . . . .                                                                                                                                                                                                                                                                                                                  | Brindisi (102 551), Lecce (7 255) . .                                                              | 18                      | 109 806                                                                                                                                                                                                     | 6 100                                                                                                                                 | ..           | ..           | ..             | 1                | ..               | ..               | 2                | 4                | 3                | 2                 | 1                  | 1            | 3  | 1  |
| Castellaneta . . . . . |                                                                    | Taranto (37 954) . . . . .                                                                                                                                                                                                                                                                                                                   | 7                                                                                                  | 37 954                  | 5 422                                                                                                                                                                                                       | ..                                                                                                                                    | ..           | ..           | ..             | 1                | ..               | 1                | 2                | ..               | ..               | 2                 | 1                  | ..           | .. |    |
| Gallipoli . . . . .    |                                                                    | Gallipoli (20 372) . . . . .                                                                                                                                                                                                                                                                                                                 | 3                                                                                                  | 20 372                  | 6 791                                                                                                                                                                                                       | ..                                                                                                                                    | ..           | ..           | ..             | ..               | ..               | ..               | ..               | ..               | 1                | 1                 | ..                 | 1            | .. |    |
| Lecce . . . . .        |                                                                    | Lecce (112 090) . . . . .                                                                                                                                                                                                                                                                                                                    | 31                                                                                                 | 112 090                 | 3 616                                                                                                                                                                                                       | ..                                                                                                                                    | 2            | 3            | 1              | 2                | 1                | 1                | 7                | 2                | 1                | 8                 | 2                  | 1            | .. |    |
| Nardò . . . . .        |                                                                    | Lecce (10 142), Gallipoli (70 630) . .                                                                                                                                                                                                                                                                                                       | 17                                                                                                 | 80 772                  | 4 751                                                                                                                                                                                                       | ..                                                                                                                                    | ..           | ..           | 2              | 1                | 1                | ..               | 2                | 3                | 2                | 3                 | 2                  | ..           | 1  |    |
| Oria . . . . .         |                                                                    | Brindisi (64 993), Taranto (26 862) . .                                                                                                                                                                                                                                                                                                      | 15                                                                                                 | 91 855                  | 6 124                                                                                                                                                                                                       | ..                                                                                                                                    | ..           | ..           | ..             | 1                | ..               | 2                | 2                | 1                | 3                | 5                 | 1                  | ..           | .. |    |
| Otranto . . . . .      |                                                                    | Lecce (67 160), Gallipoli (44 253) . .                                                                                                                                                                                                                                                                                                       | 56                                                                                                 | 111 413                 | 1 990                                                                                                                                                                                                       | ..                                                                                                                                    | 1            | ..           | 4              | 14               | 12               | 8                | 8                | 3                | 2                | 1                 | 1                  | 1            | 1  |    |
| Taranto . . . . .      |                                                                    | Taranto (135 532) . . . . .                                                                                                                                                                                                                                                                                                                  | 23                                                                                                 | 135 532                 | 5 893                                                                                                                                                                                                       | ..                                                                                                                                    | 3            | ..           | ..             | 2                | 2                | 1                | 5                | 4                | 2                | ..                | ..                 | 1            | 3  |    |
| Ugento . . . . .       |                                                                    | Gallipoli (52 807) . . . . .                                                                                                                                                                                                                                                                                                                 | 30                                                                                                 | 52 807                  | 1 760                                                                                                                                                                                                       | ..                                                                                                                                    | 1            | 2            | 4              | 6                | 3                | 2                | 5                | 4                | 3                | ..                | ..                 | ..           | .. |    |

Segue TAVOLA XII\*. — POPOLAZIONE PRESENTE DELLE DIOCESI (O ABAZIE O PRELATURE NULLIUS DIOECESIOS) E DELLE PARROCCHIE.

B. — Nelle provincie.

| PROVINCIA       | DIOCESI<br>(o abazia<br>o prelatura<br><i>nullius dioeceseos</i> ) | CIRCONDARI<br>o<br>DISTRETTI<br>totalmente o in parte compresi<br>nella diocesi<br>(o abazia, ecc.)<br><br><i>(Quando un circondario o distretto spetti ad una diocesi limitatamente ad una parte del suo territorio, la popolazione presente di questa parte è indicata entro parentesi di seguito al nome del circondario o distretto)</i> | PARROCCHIE<br>appartenenti alla diocesi<br>(o abazia, ecc.)<br>e<br>aventi sede<br>nella provincia |                         | NUMERO DELLE PARROCCHIE<br>che appartengono alla diocesi, hanno sede nella provincia<br>e comprendono nelle rispettive circoscrizioni | NUMERO DELLE PARROCCHIE<br>che appartengono alla diocesi, hanno sede nella provincia<br>e comprendono nelle rispettive circoscrizioni                                                                            |            |              |              |                |                  |                  |                  |                  |                  |                  |                   |                    |              |  |
|-----------------|--------------------------------------------------------------------|----------------------------------------------------------------------------------------------------------------------------------------------------------------------------------------------------------------------------------------------------------------------------------------------------------------------------------------------|----------------------------------------------------------------------------------------------------|-------------------------|---------------------------------------------------------------------------------------------------------------------------------------|------------------------------------------------------------------------------------------------------------------------------------------------------------------------------------------------------------------|------------|--------------|--------------|----------------|------------------|------------------|------------------|------------------|------------------|------------------|-------------------|--------------------|--------------|--|
|                 |                                                                    |                                                                                                                                                                                                                                                                                                                                              | Numero                                                                                             | Popolazione<br>presente |                                                                                                                                       | Numeri delle note, poste alla fine della tavola, le quali danno ragione di eventuali differenze tra la popolazione segnata nella colonna (*) e la popolazione delle corrispondenti circoscrizioni amministrative | fino a 250 | da 251 a 500 | da 501 a 750 | da 751 a 1 000 | da 1 001 a 1 500 | da 1 501 a 2 000 | da 2 001 a 3 000 | da 3 001 a 4 000 | da 4 001 a 5 000 | da 5 001 a 7 500 | da 7 501 a 10 000 | da 10 001 a 15 000 | oltre 15 000 |  |
|                 |                                                                    |                                                                                                                                                                                                                                                                                                                                              |                                                                                                    | com-<br>plessiva<br>(*) |                                                                                                                                       |                                                                                                                                                                                                                  | media      | abitanti     |              |                |                  |                  |                  |                  |                  |                  |                   |                    |              |  |
| LIVORNO         |                                                                    |                                                                                                                                                                                                                                                                                                                                              | 33                                                                                                 | 135 969                 | 4 120                                                                                                                                 | 969 e 970                                                                                                                                                                                                        | 1          | 1            | 3            | 2              | 2                | 3                | 6                | 4                | 2                | 4                | 5                 | ..                 | ..           |  |
|                 | Livorno                                                            | Livorno                                                                                                                                                                                                                                                                                                                                      | 21                                                                                                 | 105 519                 | 5 025                                                                                                                                 | 969 e 970                                                                                                                                                                                                        | 1          | 1            | 1            | 1              | ..               | 1                | 3                | 4                | 1                | 4                | 4                 | ..                 | ..           |  |
|                 | Massa Marittima                                                    | Portoferraio                                                                                                                                                                                                                                                                                                                                 | 12                                                                                                 | 30 450                  | 2 538                                                                                                                                 | ..                                                                                                                                                                                                               | ..         | ..           | 2            | 1              | 2                | 2                | 3                | ..               | 1                | ..               | 1                 | ..                 | ..           |  |
| LUCCA           |                                                                    |                                                                                                                                                                                                                                                                                                                                              | 300                                                                                                | 333 135                 | 1 110                                                                                                                                 | 971                                                                                                                                                                                                              | 38         | 81           | 49           | 30             | 35               | 26               | 20               | 9                | 5                | 5                | 1                 | 1                  | ..           |  |
|                 | Lucca                                                              | Lucca (215 498)                                                                                                                                                                                                                                                                                                                              | 287                                                                                                | 215 622                 | 910                                                                                                                                   | 971                                                                                                                                                                                                              | 35         | 75           | 40           | 20             | 27               | 21               | 9                | 5                | 2                | 2                | 1                 | ..                 | ..           |  |
|                 | Pescia                                                             | Lucca (69 970)                                                                                                                                                                                                                                                                                                                               | 36                                                                                                 | 69 970                  | 1 944                                                                                                                                 | ..                                                                                                                                                                                                               | 3          | 3            | 5            | 3              | 4                | 3                | 8                | 3                | 1                | 3                | ..                | ..                 | ..           |  |
|                 | Pisa                                                               | Lucca (47 543)                                                                                                                                                                                                                                                                                                                               | 27                                                                                                 | 47 543                  | 1 761                                                                                                                                 | ..                                                                                                                                                                                                               | ..         | 3            | 4            | 7              | 4                | 2                | 3                | 1                | 2                | ..               | ..                | 1                  | ..           |  |
| MACERATA        |                                                                    |                                                                                                                                                                                                                                                                                                                                              | 312                                                                                                | 257 513                 | 825                                                                                                                                   | 972 a 980                                                                                                                                                                                                        | 109        | 72           | 27           | 28             | 26               | 18               | 16               | 6                | 6                | 4                | ..                | ..                 | ..           |  |
|                 | Camerino e Treia                                                   | Camerino (41 976), Macerata (32 783)                                                                                                                                                                                                                                                                                                         | 168                                                                                                | 74 686                  | 445                                                                                                                                   | 972                                                                                                                                                                                                              | 77         | 48           | 13           | 14             | 9                | 4                | 2                | ..               | 1                | ..               | ..                | ..                 | ..           |  |
|                 | Fabriano e Matelica                                                | Macerata (7 890)                                                                                                                                                                                                                                                                                                                             | 8                                                                                                  | 7 770                   | 971                                                                                                                                   | 973 e 974                                                                                                                                                                                                        | 3          | 2            | 1            | ..             | 1                | ..               | ..               | ..               | 1                | ..               | ..                | ..                 | ..           |  |
|                 | Fermo                                                              | Macerata (64 825)                                                                                                                                                                                                                                                                                                                            | 30                                                                                                 | 64 886                  | 2 163                                                                                                                                 | 975 e 976                                                                                                                                                                                                        | 2          | 4            | 2            | 1              | 3                | 7                | 3                | 3                | 2                | 3                | ..                | ..                 | ..           |  |
|                 | Macerata e Tolentino                                               | Macerata (41 690)                                                                                                                                                                                                                                                                                                                            | 23                                                                                                 | 41 690                  | 1 813                                                                                                                                 | ..                                                                                                                                                                                                               | ..         | 2            | 2            | 5              | 5                | 1                | 5                | 1                | 1                | 1                | ..                | ..                 | ..           |  |
|                 | Nocera Umbra                                                       | Camerino (3 039)                                                                                                                                                                                                                                                                                                                             | 7                                                                                                  | 2 700                   | 386                                                                                                                                   | 977 e 978                                                                                                                                                                                                        | 1          | 4            | 2            | ..             | ..               | ..               | ..               | ..               | ..               | ..               | ..                | ..                 | ..           |  |
|                 | Norcia                                                             | Camerino (5 674)                                                                                                                                                                                                                                                                                                                             | 23                                                                                                 | 5 674                   | 247                                                                                                                                   | ..                                                                                                                                                                                                               | 16         | 4            | 2            | 1              | ..               | ..               | ..               | ..               | ..               | ..               | ..                | ..                 | ..           |  |
|                 | Osimo e Cingoli                                                    | Macerata (21 120)                                                                                                                                                                                                                                                                                                                            | 9                                                                                                  | 20 711                  | 2 301                                                                                                                                 | 979 e 980                                                                                                                                                                                                        | ..         | 1            | ..           | ..             | ..               | 2                | 4                | 2                | ..               | ..               | ..                | ..                 | ..           |  |
|                 | Recanati e Loreto                                                  | Macerata (24 334)                                                                                                                                                                                                                                                                                                                            | 16                                                                                                 | 24 334                  | 1 521                                                                                                                                 | ..                                                                                                                                                                                                               | ..         | 1            | 1            | 2              | 6                | 3                | 2                | ..               | 1                | ..               | ..                | ..                 | ..           |  |
|                 | San Severino                                                       | Macerata (15 062)                                                                                                                                                                                                                                                                                                                            | 28                                                                                                 | 15 062                  | 538                                                                                                                                   | ..                                                                                                                                                                                                               | 10         | 6            | 4            | 5              | 2                | 1                | ..               | ..               | ..               | ..               | ..                | ..                 | ..           |  |
| MANTOVA         |                                                                    |                                                                                                                                                                                                                                                                                                                                              | 182                                                                                                | 349 042                 | 1 918                                                                                                                                 | 981 e 982                                                                                                                                                                                                        | 5          | 9            | 16           | 20             | 39               | 31               | 34               | 10               | 8                | 9                | 1                 | ..                 | ..           |  |
|                 | Cremona                                                            | Bozzolo (13 654), Viadana (29 793)                                                                                                                                                                                                                                                                                                           | 26                                                                                                 | 43 477                  | 1 672                                                                                                                                 | 981                                                                                                                                                                                                              | ..         | 1            | 3            | 3              | 2                | 9                | 7                | 1                | ..               | ..               | ..                | ..                 | ..           |  |
|                 | Mantova                                                            | Asola, Bozzolo (15 838), Canneto sull'Oglio, Castiglione delle Stiviere, Gonzaga, Mantova, Ostiglia, Revere, Sermide, Viadana (1 924), Volta Mantovana (11 279)                                                                                                                                                                              | 153                                                                                                | 301 005                 | 1 967                                                                                                                                 | 982                                                                                                                                                                                                              | 5          | 8            | 12           | 17             | 36               | 22               | 26               | 9                | 8                | 9                | 1                 | ..                 | ..           |  |
|                 | Verona                                                             | Volta Mantovana (4 560)                                                                                                                                                                                                                                                                                                                      | 3                                                                                                  | 4 560                   | 1 520                                                                                                                                 | ..                                                                                                                                                                                                               | ..         | ..           | 1            | ..             | 1                | ..               | 1                | ..               | ..               | ..               | ..                | ..                 | ..           |  |
| MASSA E CARRARA |                                                                    |                                                                                                                                                                                                                                                                                                                                              | 300                                                                                                | 212 430                 | 708                                                                                                                                   | ..                                                                                                                                                                                                               | 82         | 162          | 60           | 17             | 17               | 4                | 6                | 4                | 1                | 1                | 4                 | 1                  | 1            |  |
|                 | Massa e Carrara                                                    | Castelnuovo di Garfagnana, Massa e Carrara (111 493)                                                                                                                                                                                                                                                                                         | 169                                                                                                | 153 938                 | 911                                                                                                                                   | ..                                                                                                                                                                                                               | 43         | 53           | 36           | 8              | 10               | 2                | 6                | 4                | 1                | ..               | 4                 | 1                  | 1            |  |
|                 | Pontremoli                                                         | Massa e Carrara (21 522), Pontremoli                                                                                                                                                                                                                                                                                                         | 131                                                                                                | 58 462                  | 446                                                                                                                                   | ..                                                                                                                                                                                                               | 39         | 49           | 24           | 9              | 7                | 2                | ..               | ..               | ..               | 1                | ..                | ..                 | ..           |  |
| MESSINA         |                                                                    |                                                                                                                                                                                                                                                                                                                                              | 234                                                                                                | 517 248                 | 2 210                                                                                                                                 | ..                                                                                                                                                                                                               | 5          | 21           | 21           | 24             | 50               | 27               | 38               | 18               | 10               | 12               | 4                 | 3                  | 1            |  |
|                 | Lipari                                                             | Messina (19 558)                                                                                                                                                                                                                                                                                                                             | 22                                                                                                 | 19 558                  | 889                                                                                                                                   | ..                                                                                                                                                                                                               | 4          | 3            | 4            | 5              | 4                | ..               | 2                | ..               | ..               | ..               | ..                | ..                 | ..           |  |
|                 | Messina                                                            | Castroreale, Messina (198 353), Patti (2 014)                                                                                                                                                                                                                                                                                                | 142                                                                                                | 314 570                 | 2 215                                                                                                                                 | ..                                                                                                                                                                                                               | 1          | 13           | 13           | 14             | 33               | 19               | 21               | 11               | 6                | 6                | 3                 | 1                  | 1            |  |
|                 | Patti                                                              | Mistretta, Patti (108 331)                                                                                                                                                                                                                                                                                                                   | 63                                                                                                 | 166 767                 | 2 647                                                                                                                                 | ..                                                                                                                                                                                                               | ..         | 5            | 4            | 3              | 13               | 8                | 12               | 6                | 3                | 6                | 1                 | 2                  | ..           |  |
|                 | Santa Lucia del Mela                                               | Messina (16 353)                                                                                                                                                                                                                                                                                                                             | 7                                                                                                  | 16 353                  | 2 336                                                                                                                                 | ..                                                                                                                                                                                                               | ..         | ..           | ..           | 2              | ..               | ..               | 3                | 1                | 1                | ..               | ..                | ..                 | ..           |  |







Segue TAVOLA XII\*. — POPOLAZIONE PRESENTE DELLE DIOCESI (O ABAZIE O PRELATURE NULLIUS DIOECESEOS) E DELLE PARROCCHIE.

B. — Nelle provincie.

| PROVINCIA                    | DIOCESI<br>(o abazia<br>o prelatura<br><i>nullius dioeceseos</i> ) | CIRCONDARI<br>o<br>DISTRETTI<br>totalmente o in parte compresi<br>nella diocesi<br>(o abazia, ecc.)<br><br><i>(Quando un circondario o distretto spetti ad una diocesi limitatamente ad una parte del suo territorio, la popolazione presente di questa parte è indicata entro parentesi di seguito al nome del circondario o distretto)</i> | PARROCCHIE<br>appartenenti alla diocesi<br>(o abazia, ecc.)<br>e<br>aventi sede<br>nella provincia |                         |         | Numeri delle note, poste alla fine della tavola, le quali danno ragione di eventuali differenze tra la popolazione segnata nella colonna (*) e la popolazione rispondenti circoscrizioni amministrative | NUMERO DELLE PARROCCHIE<br>che appartengono alla diocesi, hanno sede nella provincia<br>e comprendono nelle rispettive circoscrizioni |              |              |                |                  |                  |                  |                  |                  |                  |                   |                    |              |          |
|------------------------------|--------------------------------------------------------------------|----------------------------------------------------------------------------------------------------------------------------------------------------------------------------------------------------------------------------------------------------------------------------------------------------------------------------------------------|----------------------------------------------------------------------------------------------------|-------------------------|---------|---------------------------------------------------------------------------------------------------------------------------------------------------------------------------------------------------------|---------------------------------------------------------------------------------------------------------------------------------------|--------------|--------------|----------------|------------------|------------------|------------------|------------------|------------------|------------------|-------------------|--------------------|--------------|----------|
|                              |                                                                    |                                                                                                                                                                                                                                                                                                                                              | Numero                                                                                             | Popolazione<br>presente |         |                                                                                                                                                                                                         | fino a 250                                                                                                                            | da 251 a 500 | da 501 a 750 | da 751 a 1 000 | da 1 001 a 1 500 | da 1 501 a 2 000 | da 2 001 a 3 000 | da 3 001 a 4 000 | da 4 001 a 5 000 | da 5 001 a 7 500 | da 7 501 a 10 000 | da 10 001 a 15 000 | oltre 15 000 |          |
|                              |                                                                    |                                                                                                                                                                                                                                                                                                                                              |                                                                                                    | com-<br>plessiva<br>(*) | media   |                                                                                                                                                                                                         |                                                                                                                                       |              |              |                |                  |                  |                  |                  |                  |                  |                   |                    |              | abitanti |
| PERUGIA (segue)              | Città della Pieve                                                  | Orvieto (13 598), Perugia (15 557) . . .                                                                                                                                                                                                                                                                                                     | 28                                                                                                 | 29 155                  | 1 041   | ..                                                                                                                                                                                                      | 1                                                                                                                                     | 3            | 4            | 6              | 9                | 3                | 2                | ..               | ..               | ..               | ..                | ..                 | ..           |          |
|                              | Città di Castello                                                  | Perugia (46 739) . . . . .                                                                                                                                                                                                                                                                                                                   | 135                                                                                                | 47 145                  | 349     | 1 042 a 1 050                                                                                                                                                                                           | 52                                                                                                                                    | 61           | 13           | 6              | 2                | ..               | 1                | ..               | ..               | ..               | ..                | ..                 | ..           |          |
|                              | Civita Castellana, Orte e Gallese                                  | Terni (273) . . . . .                                                                                                                                                                                                                                                                                                                        | 1                                                                                                  | 273                     | 273     | ..                                                                                                                                                                                                      | ..                                                                                                                                    | 1            | ..           | ..             | ..               | ..               | ..               | ..               | ..               | ..               | ..                | ..                 | ..           |          |
|                              | Cortona                                                            | Perugia (209) . . . . .                                                                                                                                                                                                                                                                                                                      | 0                                                                                                  | 0                       | ..      | 1 051 e 1 052                                                                                                                                                                                           | ..                                                                                                                                    | ..           | ..           | ..             | ..               | ..               | ..               | ..               | ..               | ..               | ..                | ..                 | ..           |          |
|                              | Foligno                                                            | Foligno (35 343) . . . . .                                                                                                                                                                                                                                                                                                                   | 60                                                                                                 | 35 343                  | 589     | ..                                                                                                                                                                                                      | 22                                                                                                                                    | 14           | 12           | 4              | 5                | 2                | 1                | ..               | ..               | ..               | ..                | ..                 | ..           |          |
|                              | Gubbio                                                             | Foligno (20), Perugia (35 701) . . . . .                                                                                                                                                                                                                                                                                                     | 62                                                                                                 | 35 721                  | 576     | ..                                                                                                                                                                                                      | 10                                                                                                                                    | 33           | 8            | 3              | 2                | 3                | 3                | ..               | ..               | ..               | ..                | ..                 | ..           |          |
|                              | Narni e Terni                                                      | Rieti (2 405), Terni (63 670) . . . . .                                                                                                                                                                                                                                                                                                      | 57                                                                                                 | 66 075                  | 1 159   | ..                                                                                                                                                                                                      | 5                                                                                                                                     | 17           | 7            | 4              | 6                | 5                | 10               | 1                | 2                | ..               | ..                | ..                 | ..           |          |
|                              | Nocera Umbra                                                       | Foligno (23 259), Perugia (2 231), Rieti (708) . . . . .                                                                                                                                                                                                                                                                                     | 40                                                                                                 | 26 192                  | 655     | 1 053 a 1 055                                                                                                                                                                                           | 4                                                                                                                                     | 17           | 9            | 4              | 3                | 2                | ..               | 1                | ..               | ..               | ..                | ..                 | ..           |          |
|                              | Norcia                                                             | Spoletto (18 735) . . . . .                                                                                                                                                                                                                                                                                                                  | 75                                                                                                 | 18 735                  | 250     | ..                                                                                                                                                                                                      | 55                                                                                                                                    | 12           | 4            | 1              | 2                | 1                | ..               | ..               | ..               | ..               | ..                | ..                 | ..           |          |
|                              | Orvieto                                                            | Orvieto (39 737) . . . . .                                                                                                                                                                                                                                                                                                                   | 55                                                                                                 | 39 737                  | 722     | ..                                                                                                                                                                                                      | 5                                                                                                                                     | 20           | 7            | 11             | 8                | 2                | 2                | ..               | ..               | ..               | ..                | ..                 | ..           |          |
|                              | Perugia                                                            | Orvieto (4 153), Perugia (120 572) . . . . .                                                                                                                                                                                                                                                                                                 | 195                                                                                                | 125 124                 | 642     | 1 056                                                                                                                                                                                                   | 28                                                                                                                                    | 62           | 47           | 28             | 18               | 9                | 2                | 1                | ..               | ..               | ..                | ..                 | ..           |          |
|                              | Poggio Mirteto                                                     | Rieti (27 059) . . . . .                                                                                                                                                                                                                                                                                                                     | 34                                                                                                 | 27 059                  | 796     | ..                                                                                                                                                                                                      | 3                                                                                                                                     | 7            | 14           | 2              | 4                | 2                | 1                | 1                | ..               | ..               | ..                | ..                 | ..           |          |
|                              | Rieti                                                              | Rieti (44 093) . . . . .                                                                                                                                                                                                                                                                                                                     | 57                                                                                                 | 44 093                  | 774     | ..                                                                                                                                                                                                      | 6                                                                                                                                     | 17           | 13           | 7              | 10               | 1                | 2                | 1                | ..               | ..               | ..                | ..                 | ..           |          |
|                              | Sabina                                                             | Rieti (18 048), Terni (787) . . . . .                                                                                                                                                                                                                                                                                                        | 23                                                                                                 | 18 835                  | 819     | ..                                                                                                                                                                                                      | 1                                                                                                                                     | 5            | 4            | 4              | 8                | 1                | ..               | ..               | ..               | ..               | ..                | ..                 | ..           |          |
|                              | Spoletto                                                           | Spoletto (58 107), Terni (13 044) . . . . .                                                                                                                                                                                                                                                                                                  | 164                                                                                                | 71 151                  | 434     | ..                                                                                                                                                                                                      | 66                                                                                                                                    | 62           | 13           | 10             | 7                | 2                | 3                | 1                | ..               | ..               | ..                | ..                 | ..           |          |
|                              | Tivoli                                                             | Rieti (4 032) . . . . .                                                                                                                                                                                                                                                                                                                      | 4                                                                                                  | 4 032                   | 1 008   | ..                                                                                                                                                                                                      | ..                                                                                                                                    | 1            | ..           | 1              | 1                | 1                | ..               | ..               | ..               | ..               | ..                | ..                 | ..           |          |
|                              | Todi                                                               | Orvieto (14), Perugia (36 803), Spoletto (3 127), Terni (8 768) . . . . .                                                                                                                                                                                                                                                                    | 101                                                                                                | 48 712                  | 482     | ..                                                                                                                                                                                                      | 28                                                                                                                                    | 40           | 17           | 6              | 7                | 2                | 1                | ..               | ..               | ..               | ..                | ..                 | ..           |          |
| Urbina e Sant'Angelo in Vado | Perugia (14) . . . . .                                             | 0                                                                                                                                                                                                                                                                                                                                            | 0                                                                                                  | ..                      | 1 057   | ..                                                                                                                                                                                                      | ..                                                                                                                                    | ..           | ..           | ..             | ..               | ..               | ..               | ..               | ..               | ..               | ..                | ..                 |              |          |
| PESARO E UR-<br>BINO.        | Borgo San Sepolcro                                                 | Urbino (76) . . . . .                                                                                                                                                                                                                                                                                                                        | 0                                                                                                  | 0                       | ..      | 1 058                                                                                                                                                                                                   | ..                                                                                                                                    | ..           | ..           | ..             | ..               | ..               | ..               | ..               | ..               | ..               | ..                | ..                 |              |          |
|                              | Cagli e Pergola                                                    | Pesaro (12 090), Urbino (15 929) . . . . .                                                                                                                                                                                                                                                                                                   | 51                                                                                                 | 28 019                  | 549     | ..                                                                                                                                                                                                      | 18                                                                                                                                    | 17           | 3            | 6              | 2                | 4                | 1                | ..               | ..               | ..               | ..                | ..                 |              |          |
|                              | Città di Castello                                                  | Urbino (3 078) . . . . .                                                                                                                                                                                                                                                                                                                     | 11                                                                                                 | 3 055                   | 278     | 1 059 a 1 063                                                                                                                                                                                           | 7                                                                                                                                     | 3            | ..           | 1              | ..               | ..               | ..               | ..               | ..               | ..               | ..                | ..                 |              |          |
|                              | Fano                                                               | Pesaro (49 851) . . . . .                                                                                                                                                                                                                                                                                                                    | 43                                                                                                 | 49 851                  | 1 159   | ..                                                                                                                                                                                                      | 5                                                                                                                                     | 6            | 6            | 8              | 7                | 2                | 7                | 1                | 1                | ..               | ..                | ..                 |              |          |
|                              | Fossombrone                                                        | Pesaro (6 460), Urbino (12 649) . . . . .                                                                                                                                                                                                                                                                                                    | 35                                                                                                 | 19 109                  | 546     | ..                                                                                                                                                                                                      | 10                                                                                                                                    | 8            | 10           | 4              | 2                | ..               | 1                | ..               | ..               | ..               | ..                | ..                 |              |          |
|                              | Gubbio                                                             | Urbino (4 006) . . . . .                                                                                                                                                                                                                                                                                                                     | 2                                                                                                  | 4 006                   | 2 003   | ..                                                                                                                                                                                                      | ..                                                                                                                                    | ..           | ..           | ..             | ..               | 1                | 1                | ..               | ..               | ..               | ..                | ..                 |              |          |
|                              | Montefeltro                                                        | Urbino (42 130) . . . . .                                                                                                                                                                                                                                                                                                                    | 99                                                                                                 | 42 269                  | 427     | 1 064                                                                                                                                                                                                   | 26                                                                                                                                    | 46           | 16           | 5              | 5                | 1                | ..               | ..               | ..               | ..               | ..                | ..                 |              |          |
|                              | Nocera Umbra                                                       | Pesaro (301) . . . . .                                                                                                                                                                                                                                                                                                                       | 0                                                                                                  | 0                       | ..      | 1 065                                                                                                                                                                                                   | ..                                                                                                                                    | ..           | ..           | ..             | ..               | ..               | ..               | ..               | ..               | ..               | ..                | ..                 |              |          |
|                              | Pesaro                                                             | Pesaro (51 667) . . . . .                                                                                                                                                                                                                                                                                                                    | 40                                                                                                 | 51 718                  | 1 293   | 1 066                                                                                                                                                                                                   | 1                                                                                                                                     | 8            | 7            | 3              | 9                | 6                | 3                | ..               | 3                | ..               | ..                | ..                 |              |          |
|                              | Rimini                                                             | Urbino (4 626) . . . . .                                                                                                                                                                                                                                                                                                                     | 9                                                                                                  | 4 686                   | 521     | 1 067 e 1 068                                                                                                                                                                                           | 1                                                                                                                                     | 4            | 3            | 1              | ..               | ..               | ..               | ..               | ..               | ..               | ..                | ..                 |              |          |
|                              | Sarsina                                                            | Urbino (562) . . . . .                                                                                                                                                                                                                                                                                                                       | 2                                                                                                  | 532                     | 266     | 1 069                                                                                                                                                                                                   | 1                                                                                                                                     | 1            | ..           | ..             | ..               | ..               | ..               | ..               | ..               | ..               | ..                | ..                 |              |          |
|                              | Senigallia                                                         | Pesaro (7 294) . . . . .                                                                                                                                                                                                                                                                                                                     | 4                                                                                                  | 7 294                   | 1 824   | ..                                                                                                                                                                                                      | ..                                                                                                                                    | 1            | ..           | ..             | 2                | ..               | ..               | ..               | 1                | ..               | ..                | ..                 |              |          |
|                              | Urbina e Sant'Angelo in Vado                                       | Urbino (14 372) . . . . .                                                                                                                                                                                                                                                                                                                    | 59                                                                                                 | 14 386                  | 244     | 1 070                                                                                                                                                                                                   | 42                                                                                                                                    | 9            | 4            | 3              | 1                | ..               | ..               | ..               | ..               | ..               | ..                | ..                 |              |          |
| Urbino                       | Pesaro (385), Urbino (36 040) . . . . .                            | 99                                                                                                                                                                                                                                                                                                                                           | 36 425                                                                                             | 368                     | ..      | 51                                                                                                                                                                                                      | 30                                                                                                                                    | 7            | 4            | 6              | 1                | ..               | ..               | ..               | ..               | ..               | ..                |                    |              |          |
| PIACENZA . . . . .           | Bobbio                                                             | Piacenza (1 141) . . . . .                                                                                                                                                                                                                                                                                                                   | 3                                                                                                  | 1 095                   | 365     | 1 071 a 1 072                                                                                                                                                                                           | 1                                                                                                                                     | 1            | 1            | ..             | ..               | ..               | ..               | ..               | ..               | ..               | ..                | ..                 |              |          |
|                              | Borgo San Donnino                                                  | Fiorenzuola d'Arda (4 894), Piacenza (10 801) . . . . .                                                                                                                                                                                                                                                                                      | 13                                                                                                 | 15 751                  | 1 212   | 1 073                                                                                                                                                                                                   | ..                                                                                                                                    | 1            | 3            | 3              | 4                | ..               | 1                | 1                | ..               | ..               | ..                | ..                 |              |          |
|                              | Piacenza                                                           | Fiorenzuola d'Arda (68 998), Piacenza (170 360) . . . . .                                                                                                                                                                                                                                                                                    | 291                                                                                                | 239 823                 | 824     | 1 074 a 1 075                                                                                                                                                                                           | 49                                                                                                                                    | 82           | 59           | 31             | 29               | 17               | 16               | 4                | 2                | 2                | ..                | ..                 |              |          |
|                              | Tortona                                                            | Piacenza (39) . . . . .                                                                                                                                                                                                                                                                                                                      | 0                                                                                                  | 0                       | ..      | 1 076                                                                                                                                                                                                   | ..                                                                                                                                    | ..           | ..           | ..             | ..               | ..               | ..               | ..               | ..               | ..               | ..                | ..                 |              |          |
|                              |                                                                    |                                                                                                                                                                                                                                                                                                                                              |                                                                                                    | 307                     | 256 669 | 836                                                                                                                                                                                                     | 1 071 a 1 076                                                                                                                         | 50           | 84           | 63             | 34               | 33               | 17               | 17               | 5                | 2                | 2                 | ..                 | ..           |          |

Segue TAVOLA XII\*. — POPOLAZIONE PRESENTE DELLE DIOCESI (O ABAZIE O PRELATURE NULLIUS DIOECESIOS) E DELLE PARROCCHIE.

B. — Nelle provincie.

| PROVINCIA                | DIOCESI<br>(o abazia<br>o prelatura<br><i>nullius dioeceseos</i> ) | CIRCONDARI<br>o<br>DISTRETTI<br>totalmente o in parte compresi<br>nella diocesi<br>(o abazia, ecc.)<br><br><i>(Quando un circondario o distretto spetti ad una diocesi limitatamente ad una parte del suo territorio, la popolazione presente di questa parte è indicata entro parentesi di seguito al nome del circondario o distretto)</i> | PARROCCHIE<br>appartenenti alla diocesi<br>(o abazia, ecc.)<br>e aventi sede<br>nel<br>circondario o distretto |                         | NUMERO DELLE PARROCCHIE<br>che appartengono alla diocesi, hanno sede nella provincia<br>e comprendono nelle rispettive circoscrizioni | NUMERO DELLE PARROCCHIE<br>che appartengono alla diocesi, hanno sede nella provincia<br>e comprendono nelle rispettive circoscrizioni |              |              |                |                  |                  |                  |                  |                  |                  |                   |                    |              |       |
|--------------------------|--------------------------------------------------------------------|----------------------------------------------------------------------------------------------------------------------------------------------------------------------------------------------------------------------------------------------------------------------------------------------------------------------------------------------|----------------------------------------------------------------------------------------------------------------|-------------------------|---------------------------------------------------------------------------------------------------------------------------------------|---------------------------------------------------------------------------------------------------------------------------------------|--------------|--------------|----------------|------------------|------------------|------------------|------------------|------------------|------------------|-------------------|--------------------|--------------|-------|
|                          |                                                                    |                                                                                                                                                                                                                                                                                                                                              | Numero                                                                                                         | Popolazione<br>presente |                                                                                                                                       | fino a 250                                                                                                                            | da 251 a 500 | da 501 a 750 | da 751 a 1 000 | da 1 001 a 1 500 | da 1 501 a 2 000 | da 2 001 a 3 000 | da 3 001 a 4 000 | da 4 001 a 5 000 | da 5 001 a 7 500 | da 7 501 a 10 000 | da 10 001 a 15 000 | oltre 15 000 |       |
|                          |                                                                    |                                                                                                                                                                                                                                                                                                                                              |                                                                                                                | com-<br>plessiva<br>(*) |                                                                                                                                       |                                                                                                                                       |              |              |                |                  |                  |                  |                  |                  |                  |                   |                    |              | media |
| PISA . . . . .           |                                                                    |                                                                                                                                                                                                                                                                                                                                              | 231                                                                                                            | 341 946                 | 1 480                                                                                                                                 | 1 077 a 1 088                                                                                                                         | 11           | 31           | 33             | 32               | 49               | 35               | 21               | 7                | 6                | 3                 | 2                  | ..           | 1     |
|                          | Livorno . . . . .                                                  | Pisa (15 108) . . . . .                                                                                                                                                                                                                                                                                                                      | 12                                                                                                             | 14 904                  | 1 242                                                                                                                                 | 1 077 e 1 078                                                                                                                         | ..           | 2            | 3              | 2                | 2                | 1                | 1                | ..               | 1                | ..                | ..                 | ..           | ..    |
|                          | Lucca . . . . .                                                    | Pisa (124) . . . . .                                                                                                                                                                                                                                                                                                                         | 0                                                                                                              | 0                       | ..                                                                                                                                    | 1 079                                                                                                                                 | ..           | ..           | ..             | ..               | ..               | ..               | ..               | ..               | ..               | ..                | ..                 | ..           | ..    |
|                          | Massa Marittima . . . . .                                          | Volterra (42 279) . . . . .                                                                                                                                                                                                                                                                                                                  | 12                                                                                                             | 42 214                  | 3 518                                                                                                                                 | 1 080                                                                                                                                 | 1            | 1            | 1              | 1                | 2                | 2                | ..               | 1                | ..               | 2                 | ..                 | ..           | 1     |
|                          | Pisa . . . . .                                                     | Pisa (173 010) . . . . .                                                                                                                                                                                                                                                                                                                     | 110                                                                                                            | 173 010                 | 1 573                                                                                                                                 | ..                                                                                                                                    | 1            | 9            | 13             | 20               | 24               | 22               | 12               | 3                | 4                | ..                | 2                  | ..           | ..    |
|                          | San Miniato . . . . .                                              | Pisa (43 184) . . . . .                                                                                                                                                                                                                                                                                                                      | 36                                                                                                             | 43 193                  | 1 200                                                                                                                                 | 1 081 a 1 082                                                                                                                         | 3            | 6            | 6              | 3                | 9                | 4                | 3                | 1                | 1                | ..                | ..                 | ..           | ..    |
|                          | Volterra . . . . .                                                 | Pisa (18 858), Volterra (49 687) . . . . .                                                                                                                                                                                                                                                                                                   | 61                                                                                                             | 68 625                  | 1 125                                                                                                                                 | 1 083 a 1 088                                                                                                                         | 6            | 13           | 10             | 6                | 12               | 6                | 5                | 2                | ..               | 1                 | ..                 | ..           | ..    |
| PORTO MAURIZIO . . . . . |                                                                    |                                                                                                                                                                                                                                                                                                                                              | 162                                                                                                            | 147 179                 | 909                                                                                                                                   | ..                                                                                                                                    | 51           | 49           | 18             | 12               | 9                | 8                | 7                | ..               | 3                | 2                 | 3                  | ..           | ..    |
|                          | Albenga . . . . .                                                  | Porto Maurizio (56 428) . . . . .                                                                                                                                                                                                                                                                                                            | 100                                                                                                            | 56 428                  | 564                                                                                                                                   | ..                                                                                                                                    | 45           | 35           | 6              | 6                | 2                | 4                | ..               | ..               | ..               | ..                | 2                  | ..           | ..    |
|                          | Ventimiglia . . . . .                                              | Porto Maurizio (767), San Remo . . . . .                                                                                                                                                                                                                                                                                                     | 62                                                                                                             | 90 751                  | 1 464                                                                                                                                 | ..                                                                                                                                    | 6            | 14           | 12             | 6                | 7                | 4                | 7                | ..               | 3                | 2                 | 1                  | ..           | ..    |
| POTENZA . . . . .        |                                                                    |                                                                                                                                                                                                                                                                                                                                              | 173                                                                                                            | 474 021                 | 2 740                                                                                                                                 | ..                                                                                                                                    | 1            | 5            | 7              | 11               | 32               | 18               | 39               | 28               | 13               | 14                | 4                  | ..           | 1     |
|                          | Acerenza e Matera . . . . .                                        | Matera (58 738), Melfi (6 865), Potenza (51 178) . . . . .                                                                                                                                                                                                                                                                                   | 29                                                                                                             | 116 761                 | 4 027                                                                                                                                 | ..                                                                                                                                    | ..           | 1            | ..             | ..               | 1                | 3                | 6                | 6                | 3                | 8                 | 1                  | ..           | ..    |
|                          | Andria . . . . .                                                   | Melfi (3 658) . . . . .                                                                                                                                                                                                                                                                                                                      | 1                                                                                                              | 3 658                   | 3 658                                                                                                                                 | ..                                                                                                                                    | ..           | ..           | ..             | ..               | ..               | ..               | 1                | ..               | ..               | ..                | ..                 | ..           | ..    |
|                          | Anglona e Tursi . . . . .                                          | Lagonegro (57 645), Potenza (2 021) . . . . .                                                                                                                                                                                                                                                                                                | 30                                                                                                             | 59 666                  | 1 989                                                                                                                                 | ..                                                                                                                                    | ..           | ..           | 2              | 5                | 4                | 5                | 10               | 2                | 1                | 1                 | ..                 | ..           | ..    |
|                          | Cassano all'Jonio . . . . .                                        | Lagonegro (12 169) . . . . .                                                                                                                                                                                                                                                                                                                 | 4                                                                                                              | 12 169                  | 3 042                                                                                                                                 | ..                                                                                                                                    | ..           | ..           | ..             | ..               | ..               | ..               | 2                | 1                | 1                | ..                | ..                 | ..           | ..    |
|                          | Conza e Campagna . . . . .                                         | Melfi (4 134), Potenza (6 683) . . . . .                                                                                                                                                                                                                                                                                                     | 6                                                                                                              | 10 817                  | 1 803                                                                                                                                 | ..                                                                                                                                    | ..           | 1            | 1              | ..               | 1                | ..               | 1                | 2                | ..               | ..                | ..                 | ..           | ..    |
|                          | Gravina e Montepeloso . . . . .                                    | Matera (7 579) . . . . .                                                                                                                                                                                                                                                                                                                     | 1                                                                                                              | 7 579                   | 7 579                                                                                                                                 | ..                                                                                                                                    | ..           | ..           | ..             | ..               | ..               | ..               | ..               | ..               | ..               | ..                | 1                  | ..           | ..    |
|                          | Marsico Nuovo e Potenza . . . . .                                  | Lagonegro (5 713), Potenza (68 447) . . . . .                                                                                                                                                                                                                                                                                                | 23                                                                                                             | 74 160                  | 3 224                                                                                                                                 | ..                                                                                                                                    | ..           | 1            | ..             | 3                | 4                | 2                | 5                | 4                | 2                | ..                | 1                  | ..           | 1     |
|                          | Melfi e Rapolla . . . . .                                          | Melfi (39 850) . . . . .                                                                                                                                                                                                                                                                                                                     | 15                                                                                                             | 39 850                  | 2 657                                                                                                                                 | ..                                                                                                                                    | ..           | 2            | ..             | ..               | 2                | 3                | 3                | 2                | 2                | ..                | 1                  | ..           | ..    |
|                          | Muro Lucano . . . . .                                              | Melfi (23 859), Potenza (2 481) . . . . .                                                                                                                                                                                                                                                                                                    | 10                                                                                                             | 26 340                  | 2 634                                                                                                                                 | ..                                                                                                                                    | ..           | ..           | 1              | ..               | ..               | 1                | 5                | 2                | ..               | 1                 | ..                 | ..           | ..    |
|                          | Policastro . . . . .                                               | Lagonegro (31 446) . . . . .                                                                                                                                                                                                                                                                                                                 | 12                                                                                                             | 31 446                  | 2 621                                                                                                                                 | ..                                                                                                                                    | ..           | ..           | 1              | ..               | 4                | 1                | 1                | 2                | 2                | 1                 | ..                 | ..           | ..    |
|                          | SS. Trinità della Cava . . . . .                                   | Potenza (2 665) . . . . .                                                                                                                                                                                                                                                                                                                    | 1                                                                                                              | 2 665                   | 2 665                                                                                                                                 | ..                                                                                                                                    | ..           | ..           | ..             | ..               | ..               | ..               | 1                | ..               | ..               | ..                | ..                 | ..           | ..    |
|                          | Tricarico . . . . .                                                | Matera (44 965) . . . . .                                                                                                                                                                                                                                                                                                                    | 17                                                                                                             | 44 965                  | 2 645                                                                                                                                 | ..                                                                                                                                    | 1            | ..           | ..             | 1                | 6                | 1                | 2                | 2                | 1                | 3                 | ..                 | ..           | ..    |
|                          | Trivento . . . . .                                                 | Potenza (15 625) . . . . .                                                                                                                                                                                                                                                                                                                   | 8                                                                                                              | 15 625                  | 1 953                                                                                                                                 | ..                                                                                                                                    | ..           | ..           | 1              | ..               | 3                | 1                | 1                | 1                | 1                | ..                | ..                 | ..           | ..    |
|                          | Venosa . . . . .                                                   | Melfi (28 300) . . . . .                                                                                                                                                                                                                                                                                                                     | 16                                                                                                             | 28 300                  | 1 769                                                                                                                                 | ..                                                                                                                                    | ..           | ..           | 1              | 2                | 7                | 1                | 2                | 3                | ..               | ..                | ..                 | ..           | ..    |
| RAVENNA . . . . .        |                                                                    |                                                                                                                                                                                                                                                                                                                                              | 216                                                                                                            | 246 779                 | 1 142                                                                                                                                 | 1 089 a 1 112                                                                                                                         | 44           | 45           | 24             | 19               | 31               | 21               | 16               | 4                | 6                | 5                 | 1                  | ..           | ..    |
|                          | Cervia . . . . .                                                   | Ravenna (9 849) . . . . .                                                                                                                                                                                                                                                                                                                    | 4                                                                                                              | 9 849                   | 2 462                                                                                                                                 | ..                                                                                                                                    | ..           | ..           | ..             | ..               | 2                | 1                | ..               | ..               | ..               | 1                 | ..                 | ..           | ..    |
|                          | Faenza . . . . .                                                   | Faenza (57 672), Lugo (32 686), Ravenna (12 597) . . . . .                                                                                                                                                                                                                                                                                   | 115                                                                                                            | 103 036                 | 896                                                                                                                                   | 1 089 a 1 093                                                                                                                         | 30           | 29           | 13             | 6                | 17               | 10               | 5                | 2                | 1                | 1                 | 1                  | ..           | ..    |
|                          | Forlì . . . . .                                                    | Ravenna (10 282) . . . . .                                                                                                                                                                                                                                                                                                                   | 10                                                                                                             | 9 800                   | 980                                                                                                                                   | 1 094 a 1 096                                                                                                                         | ..           | 2            | 3              | 1                | 2                | 1                | 1                | ..               | ..               | ..                | ..                 | ..           | ..    |
|                          | Imola . . . . .                                                    | Faenza (17 044), Lugo (38 352), Ravenna (265) . . . . .                                                                                                                                                                                                                                                                                      | 48                                                                                                             | 56 271                  | 1 172                                                                                                                                 | 1 097 a 1 107                                                                                                                         | 13           | 12           | 7              | 1                | 3                | 2                | 3                | 2                | 4                | 1                 | ..                 | ..           | ..    |
|                          | Modigliana . . . . .                                               | Faenza (43) . . . . .                                                                                                                                                                                                                                                                                                                        | 0                                                                                                              | 0                       | ..                                                                                                                                    | 1 108                                                                                                                                 | ..           | ..           | ..             | ..               | ..               | ..               | ..               | ..               | ..               | ..                | ..                 | ..           | ..    |
|                          | Ravenna . . . . .                                                  | Lugo (2 436), Ravenna (67 130) . . . . .                                                                                                                                                                                                                                                                                                     | 39                                                                                                             | 67 823                  | 1 739                                                                                                                                 | 1 109 a 1 112                                                                                                                         | 1            | 2            | 1              | 11               | 7                | 7                | 7                | ..               | 1                | 2                 | ..                 | ..           | ..    |

Segue TAVOLA XII\*. — POPOLAZIONE PRESENTE DELLE DIOCESI (O ABAZIE O PRELATURE NULLIUS DIOECESIOS) E DELLE PARROCCHIE.

B. — Nelle provincie.

| PROVINCIA                          | DIOCESI<br>(o abazia<br>o prelatura<br><i>nullius dioeceseos</i> ) | CIRCONDARI<br>o<br>DISTRETTI<br>totalmente o in parte compresi<br>nella diocesi<br>(o abazia, ecc.)<br><br><i>(Quando un circondario o distretto spatti ad una diocesi limitatamente ad una parte del suo territorio, la popolazione presente di questa parte è indicata entro parentesi di seguito al nome del circondario o distretto)</i> | PARROCCHIE<br>appartenenti alla diocesi<br>(o abazia, ecc.)<br>e<br>aventi sede<br>nella provincia |                         | Numeri delle note, poste alla fine della tavola, le quali danno ragione delle eventuali differenze tra la popolazione segnata nella colonna (*) e la popolazione delle corrispondenti circoscrizioni amministrative | NUMERO DELLE PARROCCHIE<br>che appartengono alla diocesi, hanno sede nella provincia<br>e comprendono nelle rispettive circoscrizioni |              |              |                |                  |                  |                  |                  |                  |                  |                   |                    |              |    |
|------------------------------------|--------------------------------------------------------------------|----------------------------------------------------------------------------------------------------------------------------------------------------------------------------------------------------------------------------------------------------------------------------------------------------------------------------------------------|----------------------------------------------------------------------------------------------------|-------------------------|---------------------------------------------------------------------------------------------------------------------------------------------------------------------------------------------------------------------|---------------------------------------------------------------------------------------------------------------------------------------|--------------|--------------|----------------|------------------|------------------|------------------|------------------|------------------|------------------|-------------------|--------------------|--------------|----|
|                                    |                                                                    |                                                                                                                                                                                                                                                                                                                                              | Numero                                                                                             | Popolazione<br>presente |                                                                                                                                                                                                                     | fino a 250                                                                                                                            | da 251 a 500 | da 501 a 750 | da 751 a 1 000 | da 1 001 a 1 500 | da 1 501 a 2 000 | da 2 001 a 3 000 | da 3 001 a 4 000 | da 4 001 a 5 000 | da 5 001 a 7 500 | da 7 501 a 10 000 | da 10 001 a 15 000 | oltre 15 000 |    |
|                                    |                                                                    |                                                                                                                                                                                                                                                                                                                                              |                                                                                                    | com-<br>plessiva<br>(*) |                                                                                                                                                                                                                     | media                                                                                                                                 | abitanti     |              |                |                  |                  |                  |                  |                  |                  |                   |                    |              |    |
| REGGIO DI CALABRIA.                |                                                                    |                                                                                                                                                                                                                                                                                                                                              | 248                                                                                                | 444 915                 | 1 794                                                                                                                                                                                                               | ..                                                                                                                                    | 12           | 26           | 33             | 20               | 47               | 29               | 47               | 14               | 7                | 8                 | 4                  | 1            | .. |
| Bova.                              | Gerace Marina (7 720), Reggio di Calabria (12 629).                |                                                                                                                                                                                                                                                                                                                                              | 15                                                                                                 | 20 349                  | 1 357                                                                                                                                                                                                               | ..                                                                                                                                    | ..           | 2            | 2              | 2                | 5                | ..               | 4                | ..               | ..               | ..                | ..                 | ..           | .. |
| Gerace.                            | Gerace Marina (113 941), Reggio di Calabria (765).                 |                                                                                                                                                                                                                                                                                                                                              | 69                                                                                                 | 114 706                 | 1 662                                                                                                                                                                                                               | ..                                                                                                                                    | 3            | 9            | 5              | 5                | 13               | 5                | 22               | 5                | ..               | 2                 | ..                 | ..           | .. |
| Mileto.                            | Palmi (127 518)                                                    |                                                                                                                                                                                                                                                                                                                                              | 45                                                                                                 | 127 518                 | 2 834                                                                                                                                                                                                               | ..                                                                                                                                    | 2            | 4            | 5              | 3                | 8                | 4                | 4                | 3                | 4                | 4                 | 3                  | 1            | .. |
| Oppido Mamertina.                  | Palmi (26 073)                                                     |                                                                                                                                                                                                                                                                                                                                              | 19                                                                                                 | 26 073                  | 1 372                                                                                                                                                                                                               | ..                                                                                                                                    | ..           | 4            | 1              | 3                | 3                | 5                | 2                | 1                | ..               | ..                | ..                 | ..           | .. |
| Reggio di Calabria                 | Palmi (3 555), Reggio di Calabria (137 521).                       |                                                                                                                                                                                                                                                                                                                                              | 89                                                                                                 | 141 076                 | 1 585                                                                                                                                                                                                               | ..                                                                                                                                    | 7            | 7            | 19             | 5                | 14               | 13               | 13               | 5                | 3                | 2                 | 1                  | ..           | .. |
| Squillace.                         | Gerace Marina (15 193)                                             |                                                                                                                                                                                                                                                                                                                                              | 11                                                                                                 | 15 193                  | 1 381                                                                                                                                                                                                               | ..                                                                                                                                    | ..           | ..           | 1              | 2                | 4                | 2                | 2                | ..               | ..               | ..                | ..                 | ..           | .. |
| REGGIO NELL'EMILIA.                |                                                                    |                                                                                                                                                                                                                                                                                                                                              | 264                                                                                                | 310 337                 | 1 176                                                                                                                                                                                                               | ..                                                                                                                                    | 25           | 55           | 46             | 29               | 38               | 27               | 23               | 12               | 7                | 2                 | ..                 | ..           | .. |
| Carpi.                             | Guastalla (3 264)                                                  |                                                                                                                                                                                                                                                                                                                                              | 1                                                                                                  | 3 264                   | 3 264                                                                                                                                                                                                               | ..                                                                                                                                    | ..           | ..           | ..             | ..               | ..               | ..               | ..               | 1                | ..               | ..                | ..                 | ..           | .. |
| Guastalla.                         | Guastalla (70 153), Reggio nell'Emilia (1 263).                    |                                                                                                                                                                                                                                                                                                                                              | 32                                                                                                 | 71 416                  | 2 232                                                                                                                                                                                                               | ..                                                                                                                                    | ..           | 2            | 1              | 1                | 9                | 6                | 4                | 3                | 5                | 1                 | ..                 | ..           | .. |
| Modena.                            | Reggio nell'Emilia (614)                                           |                                                                                                                                                                                                                                                                                                                                              | 1                                                                                                  | 614                     | 614                                                                                                                                                                                                                 | ..                                                                                                                                    | ..           | ..           | 1              | ..               | ..               | ..               | ..               | ..               | ..               | ..                | ..                 | ..           | .. |
| Reggio nell'Emilia.                | Guastalla (566), Reggio nell'Emilia (234 477).                     |                                                                                                                                                                                                                                                                                                                                              | 230                                                                                                | 235 043                 | 1 022                                                                                                                                                                                                               | ..                                                                                                                                    | 25           | 53           | 44             | 28               | 29               | 21               | 19               | 8                | 2                | 1                 | ..                 | ..           | .. |
| ROMA.                              |                                                                    |                                                                                                                                                                                                                                                                                                                                              | 517                                                                                                | 1 302 838               | 2 520                                                                                                                                                                                                               | 1113                                                                                                                                  | 21           | 33           | 53             | 62               | 89               | 80               | 77               | 21               | 21               | 24                | 18                 | 8            | 10 |
| Acquapendente.                     | Viterbo (19 981)                                                   |                                                                                                                                                                                                                                                                                                                                              | 13                                                                                                 | 19 981                  | 1 537                                                                                                                                                                                                               | ..                                                                                                                                    | 2            | 1            | ..             | 1                | 1                | 4                | 3                | 1                | ..               | ..                | ..                 | ..           | .. |
| Alatri.                            | Frosinone (25 081)                                                 |                                                                                                                                                                                                                                                                                                                                              | 16                                                                                                 | 25 081                  | 1 568                                                                                                                                                                                                               | ..                                                                                                                                    | ..           | 2            | 2              | 2                | 3                | 3                | 3                | ..               | ..               | 1                 | ..                 | ..           | .. |
| Albano.                            | Roma (47 518)                                                      |                                                                                                                                                                                                                                                                                                                                              | 12                                                                                                 | 47 518                  | 3 960                                                                                                                                                                                                               | ..                                                                                                                                    | 1            | ..           | 1              | ..               | 1                | 2                | 1                | ..               | 1                | 3                 | 2                  | ..           | .. |
| Anagni.                            | Frosinone (27 365), Roma (973), Velletri (6 036).                  |                                                                                                                                                                                                                                                                                                                                              | 26                                                                                                 | 34 374                  | 1 322                                                                                                                                                                                                               | ..                                                                                                                                    | 1            | 1            | 6              | 4                | 5                | 3                | 6                | ..               | ..               | ..                | ..                 | ..           | .. |
| Bagnorea.                          | Viterbo (20 526)                                                   |                                                                                                                                                                                                                                                                                                                                              | 23                                                                                                 | 20 941                  | 910                                                                                                                                                                                                                 | 1113                                                                                                                                  | 2            | 3            | 7              | 5                | 2                | 2                | 2                | ..               | ..               | ..                | ..                 | ..           | .. |
| Città della Pieve.                 | Viterbo (659)                                                      |                                                                                                                                                                                                                                                                                                                                              | 1                                                                                                  | 659                     | 659                                                                                                                                                                                                                 | ..                                                                                                                                    | ..           | ..           | 1              | ..               | ..               | ..               | ..               | ..               | ..               | ..                | ..                 | ..           | .. |
| Civita Castellana, Orte e Gallese. | Roma (1 372), Viterbo (42 340)                                     |                                                                                                                                                                                                                                                                                                                                              | 27                                                                                                 | 43 712                  | 1 619                                                                                                                                                                                                               | ..                                                                                                                                    | 2            | 3            | 3              | 3                | 6                | 4                | 2                | 1                | 1                | 2                 | ..                 | ..           | .. |
| Corneto e Civitavecchia.           | Civitavecchia (35 206)                                             |                                                                                                                                                                                                                                                                                                                                              | 11                                                                                                 | 35 206                  | 3 201                                                                                                                                                                                                               | ..                                                                                                                                    | ..           | ..           | ..             | 1                | 1                | 2                | 2                | 2                | 1                | 1                 | 1                  | ..           | .. |
| Ferentino.                         | Frosinone (40 442)                                                 |                                                                                                                                                                                                                                                                                                                                              | 19                                                                                                 | 40 442                  | 2 129                                                                                                                                                                                                               | ..                                                                                                                                    | ..           | ..           | 1              | 5                | 3                | 4                | 3                | 1                | 1                | ..                | 1                  | ..           | .. |
| Frascati.                          | Roma (29 602)                                                      |                                                                                                                                                                                                                                                                                                                                              | 8                                                                                                  | 29 602                  | 3 700                                                                                                                                                                                                               | ..                                                                                                                                    | ..           | ..           | ..             | ..               | 1                | ..               | 3                | ..               | 3                | 1                 | ..                 | ..           | .. |
| Gaeta.                             | Frosinone (4 164)                                                  |                                                                                                                                                                                                                                                                                                                                              | 3                                                                                                  | 4 164                   | 1 388                                                                                                                                                                                                               | ..                                                                                                                                    | ..           | ..           | 1              | ..               | 1                | ..               | 1                | ..               | ..               | ..                | ..                 | ..           | .. |
| Montefiascone.                     | Viterbo (31 357)                                                   |                                                                                                                                                                                                                                                                                                                                              | 19                                                                                                 | 31 357                  | 1 650                                                                                                                                                                                                               | ..                                                                                                                                    | 2            | 1            | 2              | 1                | 1                | 6                | 3                | 2                | 1                | ..                | ..                 | ..           | .. |
| Nepi e Sutri.                      | Roma (23 413), Viterbo (19 639)                                    |                                                                                                                                                                                                                                                                                                                                              | 29                                                                                                 | 43 052                  | 1 485                                                                                                                                                                                                               | ..                                                                                                                                    | 1            | 3            | 6              | 4                | 5                | 2                | 6                | ..               | ..               | 2                 | ..                 | ..           | .. |
| Orvieto.                           | Viterbo (4 184)                                                    |                                                                                                                                                                                                                                                                                                                                              | 3                                                                                                  | 4 184                   | 1 395                                                                                                                                                                                                               | ..                                                                                                                                    | ..           | ..           | ..             | 2                | ..               | ..               | 1                | ..               | ..               | ..                | ..                 | ..           | .. |
| Ostia e Velletri.                  | Roma (2 212), Velletri (37 075)                                    |                                                                                                                                                                                                                                                                                                                                              | 21                                                                                                 | 39 287                  | 1 871                                                                                                                                                                                                               | ..                                                                                                                                    | 2            | 1            | 3              | 2                | 1                | 6                | 3                | ..               | 1                | 2                 | ..                 | ..           | .. |
| Palestrina.                        | Frosinone (7 895), Roma (35 254), Velletri (1 571).                |                                                                                                                                                                                                                                                                                                                                              | 24                                                                                                 | 44 720                  | 1 863                                                                                                                                                                                                               | ..                                                                                                                                    | ..           | ..           | 4              | 1                | 6                | 4                | 5                | 2                | 1                | 1                 | ..                 | ..           | .. |
| Porto e Santa Rufina.              | Civitavecchia (3 473), Roma (8 883)                                |                                                                                                                                                                                                                                                                                                                                              | 18                                                                                                 | 12 356                  | 686                                                                                                                                                                                                                 | ..                                                                                                                                    | 1            | 8            | 3              | 2                | 3                | 1                | ..               | ..               | ..               | ..                | ..                 | ..           | .. |
| Roma.                              | Roma (526 984)                                                     |                                                                                                                                                                                                                                                                                                                                              | 56                                                                                                 | 526 984                 | 9 410                                                                                                                                                                                                               | ..                                                                                                                                    | ..           | ..           | 2              | 1                | 1                | ..               | 4                | 3                | 4                | 9                 | 14                 | 8            | 10 |
| Sabina.                            | Roma (20 483)                                                      |                                                                                                                                                                                                                                                                                                                                              | 14                                                                                                 | 20 483                  | 1 463                                                                                                                                                                                                               | ..                                                                                                                                    | 1            | 1            | 1              | 2                | 2                | 4                | 2                | ..               | 1                | ..                | ..                 | ..           | .. |
| San Martino al Monte Cimino.       | Viterbo (1 792)                                                    |                                                                                                                                                                                                                                                                                                                                              | 1                                                                                                  | 1 792                   | 1 792                                                                                                                                                                                                               | ..                                                                                                                                    | ..           | ..           | ..             | ..               | ..               | 1                | ..               | ..               | ..               | ..                | ..                 | ..           | .. |

Segue TAVOLA XII\*. — POPOLAZIONE PRESENTE DELLE DIOCESI (O ABAZIE O PRELATURE NULLIUS DIOECESIOS) E DELLE PARROCCHIE.

B. — Nelle provincie.

| PROVINCIA                      | DIOGESI<br>(o abazia<br>o prelatura<br><i>nullius dioeceseos</i> )                                                 | GIRCONDARII<br>o<br>DISTRETTI<br>totalmente o in parte compresi<br>nella diocesi<br>(o abazia, ecc.)<br><small>(Quando un circondario o distretto spetti ad una diocesi limitatamente ad una parte del suo territorio, la popolazione presente di questa parte è indicata entro parentesi di seguito al nome del circondario o distretto)</small> | PARROCCHIE<br>appartenenti alla diocesi<br>(o abazia, ecc.)<br>o<br>aventi sede<br>nella provincia |                         | NUMERO DELLE PARROCCHIE<br>che appartengono alla diocesi, hanno sede nella provincia<br>e comprendono nelle rispettive circoscrizioni | NUMERO DELLE PARROCCHIE<br>che appartengono alla diocesi, hanno sede nella provincia<br>e comprendono nelle rispettive circoscrizioni |              |              |                |                  |                  |                  |                  |                  |                  |                   |                    |              |       |
|--------------------------------|--------------------------------------------------------------------------------------------------------------------|---------------------------------------------------------------------------------------------------------------------------------------------------------------------------------------------------------------------------------------------------------------------------------------------------------------------------------------------------|----------------------------------------------------------------------------------------------------|-------------------------|---------------------------------------------------------------------------------------------------------------------------------------|---------------------------------------------------------------------------------------------------------------------------------------|--------------|--------------|----------------|------------------|------------------|------------------|------------------|------------------|------------------|-------------------|--------------------|--------------|-------|
|                                |                                                                                                                    |                                                                                                                                                                                                                                                                                                                                                   | Numero                                                                                             | Popolazione<br>presente |                                                                                                                                       | fino a 250                                                                                                                            | da 251 a 500 | da 501 a 750 | da 751 a 1 000 | da 1 001 a 1 500 | da 1 501 a 2 000 | da 2 001 a 3 000 | da 3 001 a 4 000 | da 4 001 a 5 000 | da 5 001 a 7 500 | da 7 501 a 10 000 | da 10 001 a 15 000 | oltre 15 000 |       |
|                                |                                                                                                                    |                                                                                                                                                                                                                                                                                                                                                   |                                                                                                    | com-<br>plessiva<br>(*) |                                                                                                                                       |                                                                                                                                       |              |              |                |                  |                  |                  |                  |                  |                  |                   |                    |              | media |
| ROMA (segue) . . .             | <i>San Paolo fuori le mura.</i>                                                                                    | Roma (8 958) . . . . .                                                                                                                                                                                                                                                                                                                            | 4                                                                                                  | 8 958                   | 2 240                                                                                                                                 | ..                                                                                                                                    | ..           | ..           | ..             | 1                | 2                | ..               | ..               | 1                | ..               | ..                | ..                 |              |       |
|                                | <i>Santi Vincenzo e Anastasio alle Tre Fontane.</i>                                                                | Roma (4 120) . . . . .                                                                                                                                                                                                                                                                                                                            | 3                                                                                                  | 4 120                   | 1 378                                                                                                                                 | ..                                                                                                                                    | ..           | ..           | 1              | 1                | ..               | 1                | ..               | ..               | ..               | ..                | ..                 |              |       |
|                                | Segni . . . . .                                                                                                    | Roma (57), Velletri (20 095) . . . . .                                                                                                                                                                                                                                                                                                            | 12                                                                                                 | 20 152                  | 1 679                                                                                                                                 | ..                                                                                                                                    | ..           | 1            | 4              | 4                | ..               | 1                | ..               | 2                | ..               | ..                | ..                 |              |       |
|                                | Subiaco . . . . .                                                                                                  | Frosinone (2 129), Roma (27 723) . . . . .                                                                                                                                                                                                                                                                                                        | 22                                                                                                 | 29 852                  | 1 357                                                                                                                                 | ..                                                                                                                                    | 1            | 1            | 3              | 2                | 8                | 3                | 3                | 1                | ..               | ..                | ..                 |              |       |
|                                | Terracina, Sezze e Piperno.                                                                                        | Frosinone (18 266), Velletri (29 451) . . . . .                                                                                                                                                                                                                                                                                                   | 25                                                                                                 | 47 717                  | 1 909                                                                                                                                 | ..                                                                                                                                    | 1            | ..           | 2              | 4                | 6                | 3                | 5                | 2                | 1                | 1                 | ..                 |              |       |
|                                | Tivoli . . . . .                                                                                                   | Roma (48 237) . . . . .                                                                                                                                                                                                                                                                                                                           | 37                                                                                                 | 48 237                  | 1 304                                                                                                                                 | ..                                                                                                                                    | 1            | 5            | 2              | 7                | 10               | 7                | 3                | 1                | 1                | ..                | ..                 |              |       |
|                                | Veroli . . . . .                                                                                                   | Frosinone (69 004) . . . . .                                                                                                                                                                                                                                                                                                                      | 37                                                                                                 | 69 004                  | 1 865                                                                                                                                 | ..                                                                                                                                    | 2            | 2            | 2              | 2                | 6                | 8                | 10               | 3                | 1                | 1                 | ..                 |              |       |
|                                | Viterbo e Toscana.                                                                                                 | Roma (2 532), Viterbo (46 371) . . . . .                                                                                                                                                                                                                                                                                                          | 33                                                                                                 | 48 903                  | 1 482                                                                                                                                 | ..                                                                                                                                    | 1            | ..           | 1              | 6                | 10               | 9                | 4                | 2                | ..               | ..                | ..                 |              |       |
| ROVIGO. . . . .                | ..                                                                                                                 | 95                                                                                                                                                                                                                                                                                                                                                | 259 435                                                                                            | 2 731                   | 1 114 a 1 118                                                                                                                         | ..                                                                                                                                    | 2            | 3            | 8              | 15               | 13               | 20               | 16               | 8                | 8                | 1                 | 1                  |              |       |
| Adria . . . . .                | Adria (39 246), <i>Badia Polesine</i> (23 716), <i>Lendinara, Massa Superiore, Occhiobello, Polesella, Rovigo.</i> | 78                                                                                                                                                                                                                                                                                                                                                | 208 633                                                                                            | 2 675                   | 1 114 e 1 115                                                                                                                         | ..                                                                                                                                    | 1            | 3            | 6              | 13               | 10               | 19               | 14               | 5                | 5                | 1                 | 1                  |              |       |
| Chioggia . . . . .             | Adria (48 770) . . . . .                                                                                           | 16                                                                                                                                                                                                                                                                                                                                                | 48 988                                                                                             | 3 062                   | 1 116 a 1 118                                                                                                                         | ..                                                                                                                                    | 1            | ..           | 2              | 2                | 2                | 1                | 2                | 3                | 3                | ..                | ..                 |              |       |
| Verona. . . . .                | <i>Badia Polesine</i> (1 814) . . . . .                                                                            | 1                                                                                                                                                                                                                                                                                                                                                 | 1 814                                                                                              | 1 814                   | ..                                                                                                                                    | ..                                                                                                                                    | ..           | ..           | ..             | 1                | ..               | ..               | ..               | ..               | ..               | ..                | ..                 |              |       |
| SALERNO. . . . .               | ..                                                                                                                 | 434                                                                                                                                                                                                                                                                                                                                               | 559 306                                                                                            | 1 289                   | 1 119 e 1 120                                                                                                                         | 37                                                                                                                                    | 90           | 67           | 56             | 77               | 30               | 42               | 16               | 9                | 6                | 2                 | 2                  |              |       |
| Amalfi . . . . .               | Salerno (29 261) . . . . .                                                                                         | 47                                                                                                                                                                                                                                                                                                                                                | 29 261                                                                                             | 628                     | ..                                                                                                                                    | 14                                                                                                                                    | 18           | 9            | ..             | 2                | ..               | 3                | ..               | 1                | ..               | ..                | ..                 |              |       |
| Capaccio e Vallo .             | Campagna (24 960), Vallo della Lucania (73 135).                                                                   | 104                                                                                                                                                                                                                                                                                                                                               | 98 095                                                                                             | 943                     | ..                                                                                                                                    | 8                                                                                                                                     | 24           | 24           | 21             | 15               | 4                | 3                | 3                | 1                | 1                | ..                | ..                 |              |       |
| Cava dei Tirreni e Sarno.      | Salerno (58 530) . . . . .                                                                                         | 24                                                                                                                                                                                                                                                                                                                                                | 58 530                                                                                             | 2 439                   | ..                                                                                                                                    | ..                                                                                                                                    | 4            | ..           | 5              | 3                | 2                | 4                | 1                | 3                | 1                | ..                | 1                  |              |       |
| Conza e Campagna               | Campagna (85 124), Sala Consilina (6 735).                                                                         | 23                                                                                                                                                                                                                                                                                                                                                | 41 859                                                                                             | 1 820                   | ..                                                                                                                                    | ..                                                                                                                                    | 1            | 3            | 1              | 5                | 4                | 6                | 3                | ..               | ..               | ..                | ..                 |              |       |
| Diano e Teggiano .             | Campagna (22 002), Sala Consilina (45 668).                                                                        | 44                                                                                                                                                                                                                                                                                                                                                | 67 670                                                                                             | 1 538                   | ..                                                                                                                                    | ..                                                                                                                                    | 4            | 4            | 8              | 11               | 6                | 7                | 3                | 1                | ..               | ..                | ..                 |              |       |
| Muro Lucano . . .              | Campagna (1 877) . . . . .                                                                                         | 2                                                                                                                                                                                                                                                                                                                                                 | 1 877                                                                                              | 939                     | ..                                                                                                                                    | ..                                                                                                                                    | ..           | 1            | ..             | 1                | ..               | ..               | ..               | ..               | ..               | ..                | ..                 |              |       |
| Nocera dei Pagani.             | Salerno (62 067) . . . . .                                                                                         | 18                                                                                                                                                                                                                                                                                                                                                | 62 067                                                                                             | 3 448                   | ..                                                                                                                                    | ..                                                                                                                                    | ..           | 2            | 5              | 2                | 3                | 2                | ..               | 2                | 1                | 1                 | ..                 |              |       |
| Nola . . . . .                 | Salerno (14 092) . . . . .                                                                                         | 3                                                                                                                                                                                                                                                                                                                                                 | 15 266                                                                                             | 5 089                   | 1 119                                                                                                                                 | ..                                                                                                                                    | ..           | ..           | 1              | ..               | ..               | ..               | 1                | ..               | 1                | ..                | ..                 |              |       |
| Policastro . . . . .           | Sala Consilina (16 132), Vallo della Lucania (13 287).                                                             | 28                                                                                                                                                                                                                                                                                                                                                | 29 419                                                                                             | 1 051                   | ..                                                                                                                                    | ..                                                                                                                                    | 5            | 6            | 7              | 5                | 2                | 2                | 1                | ..               | ..               | ..                | ..                 |              |       |
| Salerno e Acerno .             | Campagna (12 741), Salerno (127 216).                                                                              | 125                                                                                                                                                                                                                                                                                                                                               | 139 807                                                                                            | 1 118                   | 1 120                                                                                                                                 | 11                                                                                                                                    | 32           | 17           | 8              | 29               | 10               | 13               | 1                | 2                | 2                | ..                | ..                 |              |       |
| <i>SS. Trinità della Cava.</i> | Sala Consilina (1 632), Salerno (3 237), Vallo della Lucania (10 586).                                             | 16                                                                                                                                                                                                                                                                                                                                                | 15 455                                                                                             | 966                     | ..                                                                                                                                    | 4                                                                                                                                     | 2            | 3            | 3              | 1                | ..               | 1                | 2                | ..               | ..               | ..                | ..                 |              |       |
| SASSARI . . . . .              | ..                                                                                                                 | 136                                                                                                                                                                                                                                                                                                                                               | 332 194                                                                                            | 2 443                   | ..                                                                                                                                    | 4                                                                                                                                     | 9            | 10           | 10             | 29               | 15               | 22               | 14               | 6                | 12               | 2                 | 2                  |              |       |
| Alghero . . . . .              | Alghero (26 166), Nuoro (15 262), Sassari (2 038).                                                                 | 19                                                                                                                                                                                                                                                                                                                                                | 43 466                                                                                             | 2 288                   | ..                                                                                                                                    | ..                                                                                                                                    | 1            | 2            | 4              | 2                | 2                | 1                | 3                | 2                | 1                | ..                | 1                  |              |       |
| Ampurias e Tempio              | Nuoro (1 048), Sassari (14 854), Tempio Pausania.                                                                  | 28                                                                                                                                                                                                                                                                                                                                                | 65 211                                                                                             | 2 329                   | ..                                                                                                                                    | 1                                                                                                                                     | 1            | 1            | ..             | 10               | 3                | 8                | 1                | ..               | 2                | ..                | 1                  |              |       |
| Bisarchio . . . . .            | Nuoro (547), Ozieri (47 848) . . . . .                                                                             | 24                                                                                                                                                                                                                                                                                                                                                | 48 395                                                                                             | 2 016                   | ..                                                                                                                                    | 1                                                                                                                                     | 1            | 2            | 2              | 6                | 2                | 6                | 2                | 1                | ..               | 1                 | ..                 |              |       |
| Galtelli e Nuoro . .           | Nuoro (57 365) . . . . .                                                                                           | 28                                                                                                                                                                                                                                                                                                                                                | 57 365                                                                                             | 2 049                   | ..                                                                                                                                    | 1                                                                                                                                     | 3            | 3            | 2              | 4                | 5                | 4                | 2                | 2                | 2                | ..                | ..                 |              |       |
| Oristano . . . . .             | Nuoro (1 290) . . . . .                                                                                            | 1                                                                                                                                                                                                                                                                                                                                                 | 1 290                                                                                              | 1 290                   | ..                                                                                                                                    | ..                                                                                                                                    | ..           | ..           | 1              | ..               | ..               | ..               | ..               | ..               | ..               | ..                | ..                 |              |       |
| Sassari . . . . .              | Alghero (22 955), Ozieri (2 542), Sassari (90 970).                                                                | 36                                                                                                                                                                                                                                                                                                                                                | 116 467                                                                                            | 3 235                   | ..                                                                                                                                    | 1                                                                                                                                     | 3            | 2            | 2              | 6                | 3                | 3                | 6                | 1                | 7                | 1                 | ..                 |              |       |

Segue TAVOLA XII\*. — POPOLAZIONE PRESENTE DELLE DIOCESI (O ABAZIE O PRELATURE NULLIUS DIOECESEOS) E DELLE PARROCCHIE.

B. — Nelle provincie.

| PROVINCIA                               | DIOCESI<br>(o abazia<br>o prelatura<br><i>nullius dioeceseos</i> )     | CIRCONDARI<br>o<br>DISTRETTI<br>totalmente o in parte compresi<br>nella diocesi<br>(o abazia, ecc.)<br><br><i>(Quando un circondario o distretto spetti ad una diocesi limitatamente ad una parte del suo territorio, la popolazione presente di questa parte è indicata entro parentesi di seguito al nome del circondario o distretto)</i> | PARROCCHIE<br>appartenenti alla diocesi<br>(o abazia, ecc.)<br>e<br>aventi sede<br>nella provincia |                         |        | NUMERO DELLE PARROCCHIE<br>che appartengono alla diocesi, hanno sede nella provincia<br>e comprendono nelle rispettive circoscrizioni                                                                                                 |            |              |              |                |                  |                  |                  |                  |                  |                  |                   |                    |              |   |
|-----------------------------------------|------------------------------------------------------------------------|----------------------------------------------------------------------------------------------------------------------------------------------------------------------------------------------------------------------------------------------------------------------------------------------------------------------------------------------|----------------------------------------------------------------------------------------------------|-------------------------|--------|---------------------------------------------------------------------------------------------------------------------------------------------------------------------------------------------------------------------------------------|------------|--------------|--------------|----------------|------------------|------------------|------------------|------------------|------------------|------------------|-------------------|--------------------|--------------|---|
|                                         |                                                                        |                                                                                                                                                                                                                                                                                                                                              | Numero                                                                                             | Popolazione<br>presente |        | Numeri delle note, poste alla fine della<br>tavola, le quali danno ragione di even-<br>tuali differenze tra la popolazione se-<br>gnata nella colonna (*) e la popolazione<br>delle corrispondenti circoscrizioni am-<br>ministrative | fino a 250 | da 251 a 500 | da 501 a 750 | da 751 a 1 000 | da 1 001 a 1 500 | da 1 501 a 2 000 | da 2 001 a 3 000 | da 3 001 a 4 000 | da 4 001 a 5 000 | da 5 001 a 7 500 | da 7 501 a 10 000 | da 10 001 a 15 000 | oltre 15 000 |   |
|                                         |                                                                        |                                                                                                                                                                                                                                                                                                                                              |                                                                                                    | com-<br>plessiva<br>(*) | media  |                                                                                                                                                                                                                                       | abitanti   |              |              |                |                  |                  |                  |                  |                  |                  |                   |                    |              |   |
| SIENA . . . . .                         |                                                                        |                                                                                                                                                                                                                                                                                                                                              | 366                                                                                                | 241 428                 | 660    | 1 121 a 1 140                                                                                                                                                                                                                         | 79         | 134          | 58           | 29             | 32               | 17               | 9                | 6                | 2                |                  |                   |                    |              |   |
| Arezzo . . . . .                        | Montepulciano (1 552), Siena (23 100).                                 |                                                                                                                                                                                                                                                                                                                                              | 48                                                                                                 | 24 649                  | 514    | 1 121 a 1 122                                                                                                                                                                                                                         | 13         | 21           | 7            | 3              | 2                |                  | 1                | 1                |                  |                  |                   |                    |              |   |
| Chiusi e Pienza . . . . .               | Montepulciano (48 756), Siena (3 722).                                 |                                                                                                                                                                                                                                                                                                                                              | 55                                                                                                 | 52 478                  | 954    | ..                                                                                                                                                                                                                                    | 9          | 16           | 6            | 6              | 10               | 3                | 2                | 2                | 1                |                  |                   |                    |              |   |
| Città della Pieve . . . . .             | Montepulciano (1 078)                                                  |                                                                                                                                                                                                                                                                                                                                              | 2                                                                                                  | 1 078                   | 539    | ..                                                                                                                                                                                                                                    |            | 1            | 1            |                |                  |                  |                  |                  |                  |                  |                   |                    |              |   |
| Colle di Val d'Elsa . . . . .           | Siena (39 427)                                                         |                                                                                                                                                                                                                                                                                                                                              | 72                                                                                                 | 39 564                  | 550    | 1 123 a 1 126                                                                                                                                                                                                                         | 15         | 37           | 11           | 3              | 2                |                  | 2                | 2                |                  |                  |                   |                    |              |   |
| Fiesole . . . . .                       | Siena (6 347)                                                          |                                                                                                                                                                                                                                                                                                                                              | 20                                                                                                 | 6 312                   | 316    | 1 127 a 1 130                                                                                                                                                                                                                         | 7          | 10           | 2            | 1              |                  |                  |                  |                  |                  |                  |                   |                    |              |   |
| Firenze . . . . .                       | Siena (431)                                                            |                                                                                                                                                                                                                                                                                                                                              | 2                                                                                                  | 368                     | 184    | 1 131 a 1 135                                                                                                                                                                                                                         | 2          |              |              |                |                  |                  |                  |                  |                  |                  |                   |                    |              |   |
| Montalcino . . . . .                    | Montepulciano (7 129), Siena (9 109).                                  |                                                                                                                                                                                                                                                                                                                                              | 21                                                                                                 | 16 238                  | 773    | ..                                                                                                                                                                                                                                    | 3          | 6            | 1            | 4              | 4                | 3                |                  |                  |                  |                  |                   |                    |              |   |
| Montepulciano . . . . .                 | Montepulciano (15 994).                                                |                                                                                                                                                                                                                                                                                                                                              | 17                                                                                                 | 15 994                  | 941    | ..                                                                                                                                                                                                                                    |            | 4            | 4            | 1              | 5                | 2                | 1                |                  |                  |                  |                   |                    |              |   |
| Siena . . . . .                         | Siena (66 076)                                                         |                                                                                                                                                                                                                                                                                                                                              | 103                                                                                                | 66 016                  | 641    | 1 136                                                                                                                                                                                                                                 | 25         | 29           | 21           | 10             | 6                | 8                | 3                | 1                |                  |                  |                   |                    |              |   |
| Sovana-Pitigliano . . . . .             | Montepulciano (4 410)                                                  |                                                                                                                                                                                                                                                                                                                                              | 1                                                                                                  | 4 410                   | 4 410  | ..                                                                                                                                                                                                                                    |            |              |              |                |                  |                  |                  | 1                |                  |                  |                   |                    |              |   |
| Volterra . . . . .                      | Siena (14 399)                                                         |                                                                                                                                                                                                                                                                                                                                              | 25                                                                                                 | 14 321                  | 573    | 1 137 a 1 140                                                                                                                                                                                                                         | 5          | 10           | 5            | 1              | 3                | 1                |                  |                  |                  |                  |                   |                    |              |   |
| SIRACUSA . . . . .                      |                                                                        |                                                                                                                                                                                                                                                                                                                                              | 52                                                                                                 | 476 765                 | 9 169  | ..                                                                                                                                                                                                                                    |            |              | 1            | 1              | 2                | 1                | 4                | 4                | 7                | 6                | 4                 | 14                 | 8            |   |
| Noto . . . . .                          | Modica (97 742), Noto . . . . .                                        |                                                                                                                                                                                                                                                                                                                                              | 19                                                                                                 | 200 327                 | 10 544 | ..                                                                                                                                                                                                                                    |            |              |              |                | 1                |                  | 2                | 1                | 3                | 2                |                   | 6                  | 4            |   |
| Siracusa . . . . .                      | Modica (127 565), Siracusa . . . . .                                   |                                                                                                                                                                                                                                                                                                                                              | 33                                                                                                 | 276 438                 | 8 377  | ..                                                                                                                                                                                                                                    |            |              | 1            | 1              | 1                | 1                | 2                | 3                | 4                | 4                | 4                 | 8                  | 4            |   |
| SONDRIO . . . . .                       |                                                                        |                                                                                                                                                                                                                                                                                                                                              | 139                                                                                                | 129 928                 | 935    | ..                                                                                                                                                                                                                                    | 18         | 39           | 24           | 17             | 20               | 8                | 8                | 2                | 1                | 1                | 1                 |                    |              |   |
| Como . . . . .                          | Sondrio . . . . .                                                      |                                                                                                                                                                                                                                                                                                                                              | 139                                                                                                | 129 928                 | 935    | ..                                                                                                                                                                                                                                    | 18         | 39           | 24           | 17             | 20               | 8                | 8                | 2                | 1                | 1                | 1                 |                    |              |   |
| TERAMO . . . . .                        |                                                                        |                                                                                                                                                                                                                                                                                                                                              | 243                                                                                                | 307 404                 | 1 265  | 1 141 e 1 142                                                                                                                                                                                                                         | 42         | 59           | 31           | 17             | 30               | 10               | 28               | 14               | 4                | 5                | 3                 |                    |              |   |
| Ascoli Piceno . . . . .                 | Teramo (5 882)                                                         |                                                                                                                                                                                                                                                                                                                                              | 15                                                                                                 | 5 796                   | 386    | 1 141 e 1 142                                                                                                                                                                                                                         | 6          | 7            |              | 1              | 1                |                  |                  |                  |                  |                  |                   |                    |              |   |
| Montalto . . . . .                      | Teramo (8 103)                                                         |                                                                                                                                                                                                                                                                                                                                              | 6                                                                                                  | 8 103                   | 1 351  | ..                                                                                                                                                                                                                                    | 1          |              |              | 1              | 2                |                  | 2                |                  |                  |                  |                   |                    |              |   |
| Penne ed Atri . . . . .                 | Teramo (46 007), Penne . . . . .                                       |                                                                                                                                                                                                                                                                                                                                              | 101                                                                                                | 169 568                 | 1 679  | ..                                                                                                                                                                                                                                    | 2          | 16           | 19           | 10             | 18               | 7                | 15               | 7                | 3                | 2                | 2                 |                    |              |   |
| Ripatransone . . . . .                  | Teramo (6 062)                                                         |                                                                                                                                                                                                                                                                                                                                              | 1                                                                                                  | 6 062                   | 6 062  | ..                                                                                                                                                                                                                                    |            |              |              |                |                  |                  |                  |                  | 1                |                  |                   |                    |              |   |
| Teramo . . . . .                        | Teramo (117 875)                                                       |                                                                                                                                                                                                                                                                                                                                              | 120                                                                                                | 117 875                 | 982    | ..                                                                                                                                                                                                                                    | 33         | 36           | 12           | 5              | 9                | 3                | 11               | 7                | 1                | 2                | 1                 |                    |              |   |
| TORINO . . . . .                        |                                                                        |                                                                                                                                                                                                                                                                                                                                              | 615                                                                                                | 1 213 583               | 1 973  | 1 143 a 1 145                                                                                                                                                                                                                         | 39         | 82           | 97           | 72             | 110              | 62               | 63               | 32               | 13               | 17               | 10                | 8                  | 10           |   |
| Aosta . . . . .                         | Aosta (77 921)                                                         |                                                                                                                                                                                                                                                                                                                                              | 87                                                                                                 | 77 921                  | 896    | ..                                                                                                                                                                                                                                    | 5          | 13           | 23           | 17             | 19               | 6                | 3                | 1                |                  |                  |                   |                    |              |   |
| Asti . . . . .                          | Torino (1 784)                                                         |                                                                                                                                                                                                                                                                                                                                              | 2                                                                                                  | 1 803                   | 902    | 1 143                                                                                                                                                                                                                                 | 1          |              |              |                |                  | 1                |                  |                  |                  |                  |                   |                    |              |   |
| Casale . . . . .                        | Torino (7 021)                                                         |                                                                                                                                                                                                                                                                                                                                              | 9                                                                                                  | 7 021                   | 780    | ..                                                                                                                                                                                                                                    | 2          | 1            | 1            | 1              | 3                | 1                |                  |                  |                  |                  |                   |                    |              |   |
| Ivrea . . . . .                         | Ivrea (147 269), Torino (40 305)                                       |                                                                                                                                                                                                                                                                                                                                              | 137                                                                                                | 187 574                 | 1 369  | ..                                                                                                                                                                                                                                    | 4          | 22           | 22           | 18             | 27               | 19               | 14               | 5                | 4                | 1                | 1                 |                    |              |   |
| Pinerolo . . . . .                      | Pinerolo (83 909)                                                      |                                                                                                                                                                                                                                                                                                                                              | 64                                                                                                 | 83 909                  | 1 311  | ..                                                                                                                                                                                                                                    | 8          | 10           | 11           | 8              | 11               | 9                | 3                | 2                |                  | 1                |                   |                    | 1            |   |
| San Giovanni di Mo-<br>riana (Francia). | Susa (224)                                                             |                                                                                                                                                                                                                                                                                                                                              | 1                                                                                                  | 224                     | 224    | ..                                                                                                                                                                                                                                    | 1          |              |              |                |                  |                  |                  |                  |                  |                  |                   |                    |              |   |
| Saluzzo . . . . .                       | Pinerolo (223)                                                         |                                                                                                                                                                                                                                                                                                                                              | 0                                                                                                  | 0                       | ..     | 1 144                                                                                                                                                                                                                                 |            |              |              |                |                  |                  |                  |                  |                  |                  |                   |                    |              |   |
| Susa . . . . .                          | Susa (67 424)                                                          |                                                                                                                                                                                                                                                                                                                                              | 61                                                                                                 | 67 424                  | 1 105  | ..                                                                                                                                                                                                                                    | 10         | 10           | 6            | 7              | 13               | 6                | 7                |                  | 2                |                  |                   |                    |              |   |
| Torino . . . . .                        | Ivrea (13 626), Pinerolo (44 441), Susa<br>(25 824), Torino (703 738). |                                                                                                                                                                                                                                                                                                                                              | 254                                                                                                | 787 707                 | 3 101  | 1 145                                                                                                                                                                                                                                 | 8          | 26           | 34           | 21             | 37               | 20               | 36               | 24               | 7                | 15               | 9                 | 8                  | 9            |   |
| TRAPANI . . . . .                       |                                                                        |                                                                                                                                                                                                                                                                                                                                              | 34                                                                                                 | 357 106                 | 10 503 | ..                                                                                                                                                                                                                                    |            |              | 1            | 1              |                  | 3                | 1                | 1                | 4                | 1                | 7                 | 6                  | 4            | 5 |
| Mazara del Vallo . . . . .              | Alcamo (76 937), Mazara del Vallo,<br>Trapani (65 451).                |                                                                                                                                                                                                                                                                                                                                              | 22                                                                                                 | 240 597                 | 10 936 | ..                                                                                                                                                                                                                                    |            |              |              |                | 2                | 1                | 1                | 3                | 1                | 5                | 3                 | 4                  | 2            |   |
| Monreale . . . . .                      | Alcamo (5 671)                                                         |                                                                                                                                                                                                                                                                                                                                              | 1                                                                                                  | 5 671                   | 5 671  | ..                                                                                                                                                                                                                                    |            |              |              |                |                  |                  |                  |                  |                  | 1                |                   |                    |              |   |
| Trapani . . . . .                       | Trapani (110 838)                                                      |                                                                                                                                                                                                                                                                                                                                              | 11                                                                                                 | 110 838                 | 10 076 | ..                                                                                                                                                                                                                                    |            |              | 1            | 1              |                  | 1                |                  |                  | 1                |                  | 3                 |                    | 3            |   |



Segue TAVOLA XII\*. — POPOLAZIONE PRESENTE DELLE DIOCESI (O ABAZIE O PRELATURE NULLIUS DIOECESIOS) E DELLE PARROCCHIE.

B. — Nelle provincie.

| PROVINCIA         | DIOCESI<br>(o abazia<br>o prelatura<br><i>nullius dioeceseos</i> ) | CIRCONDARI<br>o<br>DISTRETTI<br>totalmente o in parte compresi<br>nella diocesi<br>(o abazia, ecc.)<br><br><i>(Quando un circondario o distretto spetti ad una diocesi limitatamente ad una parte del suo territorio, la popolazione presente di questa parte è indicata entro parentesi di seguito al nome del circondario o distretto)</i> | PARROCCHIE<br>appartenenti alla diocesi<br>(o abazia, ecc.)<br>e<br>aventi sede<br>nella provincia |                         | NUMERO DELLE PARROCCHIE<br>che appartengono alla diocesi, hanno sede nella provincia<br>e comprendono nelle rispettive circoscrizioni | abitanti      |              |              |                |                  |                  |                  |                  |                  |                  |                   |                    |              |       |
|-------------------|--------------------------------------------------------------------|----------------------------------------------------------------------------------------------------------------------------------------------------------------------------------------------------------------------------------------------------------------------------------------------------------------------------------------------|----------------------------------------------------------------------------------------------------|-------------------------|---------------------------------------------------------------------------------------------------------------------------------------|---------------|--------------|--------------|----------------|------------------|------------------|------------------|------------------|------------------|------------------|-------------------|--------------------|--------------|-------|
|                   |                                                                    |                                                                                                                                                                                                                                                                                                                                              | Numero                                                                                             | Popolazione<br>presente |                                                                                                                                       | fino a 250    | da 251 a 500 | da 501 a 750 | da 751 a 1 000 | da 1 001 a 1 500 | da 1 501 a 2 000 | da 2 001 a 3 000 | da 3 001 a 4 000 | da 4 001 a 5 000 | da 5 001 a 7 500 | da 7 501 a 10 000 | da 10 001 a 15 000 | oltre 15 000 |       |
|                   |                                                                    |                                                                                                                                                                                                                                                                                                                                              |                                                                                                    | com-<br>plessiva<br>(*) |                                                                                                                                       |               |              |              |                |                  |                  |                  |                  |                  |                  |                   |                    |              | media |
| TREVISO . . . . . |                                                                    |                                                                                                                                                                                                                                                                                                                                              | 282                                                                                                | 491 658                 | 1 743                                                                                                                                 | 1 146 e 1 147 | ..           | 5            | 26             | 47               | 78               | 44               | 50               | 21               | 6                | 2                 | 3                  | ..           | ..    |
|                   | Ceneda . . . . .                                                   | Conegliano, Oderzo, (46 532), Valdobbiadene (18 435, Vittorio).                                                                                                                                                                                                                                                                              | 109                                                                                                | 182 949                 | 1 678                                                                                                                                 | 1 146         | ..           | 3            | 9              | 21               | 31               | 17               | 19               | 5                | 2                | ..                | 2                  | ..           | ..    |
|                   | Concordia Veneta . . . . .                                         | Oderzo (4 113) . . . . .                                                                                                                                                                                                                                                                                                                     | 2                                                                                                  | 4 113                   | 2 057                                                                                                                                 | ..            | ..           | ..           | ..             | ..               | 2                | ..               | ..               | ..               | ..               | ..                | ..                 | ..           | ..    |
|                   | Padova . . . . .                                                   | Asolo (7 822), Valdobbiadene (11 561)                                                                                                                                                                                                                                                                                                        | 12                                                                                                 | 19 383                  | 1 615                                                                                                                                 | ..            | ..           | 3            | 1              | 3                | 2                | 1                | 2                | ..               | ..               | ..                | ..                 | ..           | ..    |
|                   | Treviso . . . . .                                                  | Asolo (32 136), Castelfranco Veneto, Montebelluna, Oderzo (13 556), Treviso.                                                                                                                                                                                                                                                                 | 159                                                                                                | 285 213                 | 1 794                                                                                                                                 | 1 147         | ..           | 2            | 14             | 25               | 44               | 23               | 30               | 14               | 4                | 2                 | 1                  | ..           | ..    |
| UDINE . . . . .   |                                                                    |                                                                                                                                                                                                                                                                                                                                              | 315                                                                                                | 626 620                 | 1 989                                                                                                                                 | 1 148 a 1 151 | 5            | 16           | 28             | 40               | 56               | 55               | 64               | 23               | 11               | 11                | 6                  | ..           | ..    |
|                   | Belluno e Feltre . . . . .                                         | Pordenone (381) . . . . .                                                                                                                                                                                                                                                                                                                    | 0                                                                                                  | 0                       | ..                                                                                                                                    | 1 148         | ..           | ..           | ..             | ..               | ..               | ..               | ..               | ..               | ..               | ..                | ..                 | ..           | ..    |
|                   | Ceneda . . . . .                                                   | Pordenone (12 766) . . . . .                                                                                                                                                                                                                                                                                                                 | 8                                                                                                  | 12 284                  | 1 586                                                                                                                                 | 1 149         | ..           | ..           | 1              | 1                | 2                | 2                | 2                | ..               | ..               | ..                | ..                 | ..           | ..    |
|                   | Concordia Veneta . . . . .                                         | Pordenone (119 849), San Vito al Tagliamento (38 183), Spilimbergo (34 595).                                                                                                                                                                                                                                                                 | 110                                                                                                | 191 669                 | 1 742                                                                                                                                 | 1 150 e 1 151 | 2            | 7            | 15             | 15               | 20               | 17               | 18               | 10               | 2                | 3                 | 1                  | ..           | ..    |
|                   | Udine . . . . .                                                    | Cividale del Friuli, Codroipo, Gemona, Latisana, Palmanova, Pordenone, (4 884), San Daniele del Friuli, San Vito al Tagliamento (1 764), Spilimbergo (3 058), Tarcento, Tolmezzo, Udine.                                                                                                                                                     | 197                                                                                                | 422 667                 | 2 146                                                                                                                                 | ..            | 3            | 9            | 12             | 24               | 34               | 36               | 44               | 13               | 9                | 8                 | 5                  | ..           | ..    |
| VENEZIA . . . . . |                                                                    |                                                                                                                                                                                                                                                                                                                                              | 160                                                                                                | 464 778                 | 2 905                                                                                                                                 | 1 152 a 1 165 | ..           | 5            | 18             | 10               | 26               | 24               | 21               | 16               | 17               | 13                | 6                  | 3            | 1     |
|                   | Ceneda . . . . .                                                   | Portogruaro (781), San Donà di Piave (6 656).                                                                                                                                                                                                                                                                                                | 4                                                                                                  | 7 437                   | 1 859                                                                                                                                 | ..            | ..           | ..           | ..             | 1                | 1                | ..               | 2                | ..               | ..               | ..                | ..                 | ..           | ..    |
|                   | Chioggia . . . . .                                                 | Chioggia (59 881), Venezia (1 257) . . . . .                                                                                                                                                                                                                                                                                                 | 15                                                                                                 | 60 920                  | 4 061                                                                                                                                 | 1 152 a 1 154 | ..           | ..           | 2              | ..               | 4                | 2                | 2                | ..               | ..               | 1                 | 3                  | ..           | 1     |
|                   | Concordia Veneta . . . . .                                         | Portogruaro (47 793) . . . . .                                                                                                                                                                                                                                                                                                               | 25                                                                                                 | 48 891                  | 1 936                                                                                                                                 | 1 155 e 1 156 | ..           | 1            | 2              | 4                | 6                | 5                | 1                | 2                | 4                | ..                | ..                 | ..           | ..    |
|                   | Padova . . . . .                                                   | Chioggia (4 410), Dolo (83 265), Mirano (8 949).                                                                                                                                                                                                                                                                                             | 29                                                                                                 | 44 885                  | 1 548                                                                                                                                 | 1 157 a 1 163 | ..           | 3            | 6              | 3                | 2                | 8                | 4                | 3                | ..               | ..                | ..                 | ..           | ..    |
|                   | Treviso . . . . .                                                  | Dolo (6 921), Mestre, Mirano (31 129), San Donà di Piave (28 907).                                                                                                                                                                                                                                                                           | 42                                                                                                 | 104 997                 | 2 500                                                                                                                                 | 1 164 a 1 165 | ..           | ..           | 6              | 2                | 12               | 5                | 7                | 4                | 2                | 2                 | ..                 | 2            | ..    |
|                   | Venezia . . . . .                                                  | Dolo (8 658), Portogruaro (3 948), San Donà di Piave (11 604), Venezia (173 938).                                                                                                                                                                                                                                                            | 45                                                                                                 | 198 148                 | 4 403                                                                                                                                 | ..            | ..           | 1            | 2              | ..               | 1                | 4                | 5                | 7                | 11               | 10                | 3                  | 1            | ..    |
| VERONA . . . . .  |                                                                    |                                                                                                                                                                                                                                                                                                                                              | 271                                                                                                | 475 792                 | 1 756                                                                                                                                 | 1 166 a 1 169 | 3            | 30           | 34             | 41               | 49               | 34               | 37               | 19               | 13               | 10                | ..                 | 1            | ..    |
|                   | Mantova . . . . .                                                  | Isola della Scala (199) . . . . .                                                                                                                                                                                                                                                                                                            | 1                                                                                                  | 235                     | 235                                                                                                                                   | 1 166         | 1            | ..           | ..             | ..               | ..               | ..               | ..               | ..               | ..               | ..                | ..                 | ..           | ..    |
|                   | Verona . . . . .                                                   | Bardolino, Caprino Veronese, Cologna Veneta (6 163), Isola della Scala (44 805), Legnago, San Bonifacio (20 053), Sanguinetto, San Pietro in Cariano, Tregnago, Verona, Villafranca di Verona.                                                                                                                                               | 248                                                                                                | 432 706                 | 1 745                                                                                                                                 | 1 167         | 2            | 30           | 31             | 41               | 41               | 31               | 32               | 18               | 12               | 9                 | ..                 | 1            | ..    |
|                   | Vicenza . . . . .                                                  | Cologna Veneta (20 931), San Bonifacio (21 383).                                                                                                                                                                                                                                                                                             | 22                                                                                                 | 42 851                  | 1 948                                                                                                                                 | 1 168 e 1 169 | ..           | ..           | 3              | ..               | 8                | 3                | 5                | 1                | 1                | 1                 | ..                 | ..           | ..    |
| VICENZA . . . . . |                                                                    |                                                                                                                                                                                                                                                                                                                                              | 237                                                                                                | 495 756                 | 2 092                                                                                                                                 | 1 170 a 1 174 | 6            | 12           | 27             | 37               | 48               | 27               | 33               | 21               | 9                | 10                | 5                  | 2            | ..    |
|                   | Padova . . . . .                                                   | Asiago (26 695), Bassano (22 287), Marostica (13 698), Schio (5 535), Thiene (28 567), Vicenza (5 697).                                                                                                                                                                                                                                      | 54                                                                                                 | 102 474                 | 1 898                                                                                                                                 | 1 170 e 1 171 | ..           | 2            | 5              | 8                | 11               | 13               | 7                | 3                | 3                | 1                 | 1                  | ..           | ..    |
|                   | Treviso . . . . .                                                  | Bassano (3 287) . . . . .                                                                                                                                                                                                                                                                                                                    | 2                                                                                                  | 3 287                   | 1 644                                                                                                                                 | ..            | ..           | ..           | ..             | ..               | ..               | 2                | ..               | ..               | ..               | ..                | ..                 | ..           | ..    |
|                   | Verona . . . . .                                                   | Lonigo (170) . . . . .                                                                                                                                                                                                                                                                                                                       | 0                                                                                                  | 0                       | ..                                                                                                                                    | 1 172         | ..           | ..           | ..             | ..               | ..               | ..               | ..               | ..               | ..               | ..                | ..                 | ..           | ..    |
|                   | Vicenza . . . . .                                                  | Arzignano, Asiago (169), Barbarano, Bassano (33 109), Lonigo (42 327), Marostica (28 988), Schio (61 326), Thiene (9 560), Valdagno, Vicenza (125 734).                                                                                                                                                                                      | 181                                                                                                | 389 995                 | 2 155                                                                                                                                 | 1 173 e 1 174 | 6            | 10           | 22             | 29               | 37               | 12               | 26               | 18               | 6                | 9                 | 4                  | 2            | ..    |

Numeri delle note, poste alla fine della tavola, le quali danno ragione di eventuali differenze tra la popolazione segnata nella colonna (\*) e la popolazione delle corrispondenti circoscrizioni amministrative



Segue TAVOLA XII\*. — POPOLAZIONE PRESENTE DELLE DIOCESI (O ABAZIE O PRELATURE NULLIUS DIOECESIOS) E DELLE PARROCCHIE.

C. — Nel Regno.

| Numero d'ordine | DIOCESI<br>(o abazia o prelatura<br><i>nullius dioeceseos</i> ) | PROVINCIE<br>parzialmente comprese nella diocesi<br>(o abazia, ecc.)<br><br><i>(Il numero posto entro parentesi di seguito al nome di ciascuna provincia indica la popolazione presente della parte della provincia medesima che è compresa nella diocesi considerata)</i> | PARROCCHIE<br>appartenenti alla diocesi<br>(o abazia, ecc.)<br>e<br>aventi sede nel Regno |                         | NUMERO DELLE PARROCCHIE<br>che appartengono alla diocesi, hanno sede nella provincia<br>e comprendono nelle rispettive circoscrizioni | NUMERO DELLE PARROCCHIE<br>che appartengono alla diocesi, hanno sede nella provincia<br>e comprendono nelle rispettive circoscrizioni |              |              |                |                  |                  |                  |                  |                  |                  |                   |                    |              |    |    |
|-----------------|-----------------------------------------------------------------|----------------------------------------------------------------------------------------------------------------------------------------------------------------------------------------------------------------------------------------------------------------------------|-------------------------------------------------------------------------------------------|-------------------------|---------------------------------------------------------------------------------------------------------------------------------------|---------------------------------------------------------------------------------------------------------------------------------------|--------------|--------------|----------------|------------------|------------------|------------------|------------------|------------------|------------------|-------------------|--------------------|--------------|----|----|
|                 |                                                                 |                                                                                                                                                                                                                                                                            | Numero                                                                                    | Popolazione             |                                                                                                                                       | fino a 250                                                                                                                            | da 251 a 500 | da 501 a 750 | da 751 a 1 000 | da 1 001 a 1 500 | da 1 501 a 2 000 | da 2 001 a 3 000 | da 3 001 a 4 000 | da 4 001 a 5 000 | da 5 001 a 7 500 | da 7 501 a 10 000 | da 10 001 a 15 000 | oltre 15 000 |    |    |
|                 |                                                                 |                                                                                                                                                                                                                                                                            |                                                                                           | com-<br>plessiva<br>(*) |                                                                                                                                       | media                                                                                                                                 | abitanti     |              |                |                  |                  |                  |                  |                  |                  |                   |                    |              |    |    |
| 1               | Acerenza e Matera . . . . .                                     | Lecce (18 906), Potenza (116 781). . . . .                                                                                                                                                                                                                                 | 31                                                                                        | 135 687                 | 4 377                                                                                                                                 | ..                                                                                                                                    | ..           | 1            | ..             | ..               | ..               | 1                | 3                | 6                | 6                | 3                 | 8                  | 2            | 1  | .. |
| 2               | Acerra . . . . .                                                | Caserta (38 795), Napoli (14 963). . . . .                                                                                                                                                                                                                                 | 16                                                                                        | 53 758                  | 3 360                                                                                                                                 | ..                                                                                                                                    | 1            | 1            | 2              | 1                | 2                | 2                | 1                | 2                | 1                | 1                 | 1                  | 1            | .. | 1  |
| 3               | Acireale . . . . .                                              | Catania (146 023) . . . . .                                                                                                                                                                                                                                                | 23                                                                                        | 146 023                 | 6 349                                                                                                                                 | ..                                                                                                                                    | ..           | 2            | ..             | ..               | 3                | 2                | 2                | 1                | 5                | 3                 | 1                  | 2            | 2  | .. |
| 4               | Acquapendente . . . . .                                         | Roma (19 981) . . . . .                                                                                                                                                                                                                                                    | 13                                                                                        | 19 981                  | 1 537                                                                                                                                 | ..                                                                                                                                    | 2            | 1            | ..             | 1                | 1                | 4                | 3                | 1                | ..               | ..                | ..                 | ..           | .. | .. |
| 5               | Acqui . . . . .                                                 | Alessandria (160 059), Cuneo (891), Genova (39 394)                                                                                                                                                                                                                        | 126                                                                                       | 200 344                 | 1 590                                                                                                                                 | ..                                                                                                                                    | 4            | 15           | 18             | 11               | 26               | 22               | 19               | 4                | 2                | 2                 | 3                  | ..           | .. | .. |
| 6               | Adria . . . . .                                                 | Padova (1 494), Rovigo (207 139) . . . . .                                                                                                                                                                                                                                 | 78                                                                                        | 208 633                 | 2 675                                                                                                                                 | ..                                                                                                                                    | ..           | 1            | 3              | 6                | 13               | 10               | 19               | 14               | 5                | 5                 | 1                  | 1            | .. | .. |
| 7               | Alatri . . . . .                                                | Roma (25 081) . . . . .                                                                                                                                                                                                                                                    | 16                                                                                        | 25 081                  | 1 568                                                                                                                                 | ..                                                                                                                                    | ..           | 2            | 2              | 2                | 3                | 3                | 3                | ..               | ..               | 1                 | ..                 | ..           | .. | .. |
| 8               | Alba Pompea . . . . .                                           | Alessandria (5 931), Cuneo (141 976) . . . . .                                                                                                                                                                                                                             | 102                                                                                       | 147 907                 | 1 450                                                                                                                                 | ..                                                                                                                                    | 2            | 10           | 23             | 16               | 16               | 14               | 14               | 2                | 3                | 1                 | ..                 | 1            | .. | .. |
| 9               | Aibano . . . . .                                                | Roma (47 518) . . . . .                                                                                                                                                                                                                                                    | 12                                                                                        | 47 518                  | 3 960                                                                                                                                 | ..                                                                                                                                    | 1            | ..           | 1              | ..               | 1                | 2                | 1                | ..               | 1                | 3                 | 2                  | ..           | .. | .. |
| 10              | Albenga . . . . .                                               | Genova (41 023), Porto Maurizio (56 428) . . . . .                                                                                                                                                                                                                         | 168                                                                                       | 97 451                  | 580                                                                                                                                   | ..                                                                                                                                    | 63           | 64           | 19             | 8                | 4                | 5                | ..               | 1                | 2                | ..                | 2                  | ..           | .. | .. |
| 11              | Ales e Terralba . . . . .                                       | Cagliari (64 575) . . . . .                                                                                                                                                                                                                                                | 43                                                                                        | 64 575                  | 1 502                                                                                                                                 | ..                                                                                                                                    | 5            | 12           | 9              | 6                | 6                | 1                | 2                | 1                | 1                | ..                | ..                 | ..           | .. | .. |
| 12              | Alessandria della Paglia . . . . .                              | Alessandria (141 988) . . . . .                                                                                                                                                                                                                                            | 64                                                                                        | 141 988                 | 2 219                                                                                                                                 | ..                                                                                                                                    | 2            | 4            | 3              | 9                | 9                | 11               | 14               | 5                | 1                | 4                 | 2                  | ..           | .. | .. |
| 13              | Alghero . . . . .                                               | Cagliari (10 406), Sassari (43 466) . . . . .                                                                                                                                                                                                                              | 27                                                                                        | 53 872                  | 1 995                                                                                                                                 | ..                                                                                                                                    | 2            | 2            | 3              | 5                | 2                | 2                | 3                | 4                | 2                | 1                 | ..                 | 1            | .. | .. |
| 14              | Allife . . . . .                                                | Caserta (23 491) . . . . .                                                                                                                                                                                                                                                 | 18                                                                                        | 23 491                  | 1 305                                                                                                                                 | ..                                                                                                                                    | ..           | 2            | 2              | 4                | 7                | ..               | 1                | 2                | ..               | ..                | ..                 | ..           | .. | .. |
| 15              | Altamura ed Acquaviva delle Fonti . . . . .                     | Bari delle Puglie (36 469) . . . . .                                                                                                                                                                                                                                       | 4                                                                                         | 36 469                  | 9 117                                                                                                                                 | ..                                                                                                                                    | ..           | ..           | ..             | ..               | ..               | ..               | 1                | ..               | ..               | 1                 | ..                 | 1            | .. | 1  |
| 16              | Amalfi . . . . .                                                | Napoli (4 131), Salerno (29 261) . . . . .                                                                                                                                                                                                                                 | 53                                                                                        | 33 392                  | 630                                                                                                                                   | ..                                                                                                                                    | 15           | 19           | 11             | 1                | 3                | ..               | 3                | ..               | 1                | ..                | ..                 | ..           | .. | .. |
| 17              | Amelia . . . . .                                                | Perugia (17 439) . . . . .                                                                                                                                                                                                                                                 | 20                                                                                        | 17 439                  | 872                                                                                                                                   | ..                                                                                                                                    | 1            | 5            | 2              | 6                | 5                | ..               | 1                | ..               | ..               | ..                | ..                 | ..           | .. | .. |
| 18              | Ampurias e Tempio . . . . .                                     | Sassari (65 211) . . . . .                                                                                                                                                                                                                                                 | 28                                                                                        | 65 211                  | 2 329                                                                                                                                 | ..                                                                                                                                    | 1            | 1            | 1              | ..               | 10               | 3                | 8                | 1                | ..               | 2                 | ..                 | 1            | .. | .. |
| 19              | Anagni . . . . .                                                | Roma (34 374) . . . . .                                                                                                                                                                                                                                                    | 26                                                                                        | 34 374                  | 1 322                                                                                                                                 | ..                                                                                                                                    | 1            | 1            | 6              | 4                | 5                | 3                | 6                | ..               | ..               | ..                | ..                 | ..           | .. | .. |
| 20              | Ancona e Umana . . . . .                                        | Ancona (87 885) . . . . .                                                                                                                                                                                                                                                  | 37                                                                                        | 87 885                  | 2 375                                                                                                                                 | ..                                                                                                                                    | ..           | ..           | 4              | 1                | 12               | 2                | 8                | 4                | 4                | 1                 | 1                  | ..           | .. | .. |
| 21              | Andria . . . . .                                                | Bari delle Puglie (98 432), Potenza (3 658) . . . . .                                                                                                                                                                                                                      | 12                                                                                        | 102 090                 | 8 508                                                                                                                                 | ..                                                                                                                                    | ..           | ..           | ..             | ..               | ..               | ..               | 1                | 2                | 3                | 2                 | 3                  | 1            | .. | .. |
| 22              | Anglona e Tursi . . . . .                                       | Cosenza (17 763), Potenza (59 666) . . . . .                                                                                                                                                                                                                               | 40                                                                                        | 77 429                  | 1 936                                                                                                                                 | ..                                                                                                                                    | ..           | 1            | 2              | 6                | 6                | 7                | 13               | 3                | 1                | 1                 | ..                 | ..           | .. | .. |
| 23              | Aosta . . . . .                                                 | Torino (77 921) . . . . .                                                                                                                                                                                                                                                  | 87                                                                                        | 77 921                  | 896                                                                                                                                   | ..                                                                                                                                    | 5            | 13           | 23             | 17               | 19               | 6                | 3                | 1                | ..               | ..                | ..                 | ..           | .. | .. |
| 24              | Aquila . . . . .                                                | Aquila degli Abruzzi (103 860), Perugia (422) . . . . .                                                                                                                                                                                                                    | 131                                                                                       | 104 282                 | 796                                                                                                                                   | ..                                                                                                                                    | 17           | 39           | 32             | 16               | 11               | 6                | 6                | 3                | 1                | ..                | ..                 | ..           | .. | .. |
| 25              | Aquino, Pontecorvo e Scra . . . . .                             | Aquila degli Abruzzi (13 715), Caserta (129 230) . . . . .                                                                                                                                                                                                                 | 72                                                                                        | 142 945                 | 1 985                                                                                                                                 | ..                                                                                                                                    | 1            | 4            | 8              | 4                | 16               | 15               | 11               | 6                | 4                | 2                 | 1                  | ..           | .. | .. |
| 26              | Arezzo . . . . .                                                | Arezzo (175 300), Firenze (66), Perugia (713), Siena (24 652) . . . . .                                                                                                                                                                                                    | 346                                                                                       | 200 731                 | 580                                                                                                                                   | ..                                                                                                                                    | 92           | 117          | 58             | 33               | 28               | 6                | 9                | 1                | 1                | 1                 | ..                 | ..           | .. | .. |
| 27              | Ariano . . . . .                                                | Avellino (35 616), Benevento (9 409), Foggia (4 505) . . . . .                                                                                                                                                                                                             | 25                                                                                        | 49 530                  | 1 981                                                                                                                                 | ..                                                                                                                                    | ..           | 5            | 1              | 3                | 6                | 3                | 5                | ..               | 2                | ..                | ..                 | ..           | .. | .. |
| 28              | Ascoli Piceno . . . . .                                         | Aquila degli Abruzzi (8 924), Ascoli Piceno (77 094), Teramo (5 882) . . . . .                                                                                                                                                                                             | 165                                                                                       | 91 900                  | 557                                                                                                                                   | ..                                                                                                                                    | 55           | 49           | 19             | 17               | 17               | 4                | 3                | 1                | ..               | ..                | ..                 | ..           | .. | .. |
| 29              | Ascoli Satriano e Cerignola . . . . .                           | Foggia (72 492) . . . . .                                                                                                                                                                                                                                                  | 11                                                                                        | 72 492                  | 6 590                                                                                                                                 | ..                                                                                                                                    | ..           | ..           | ..             | 2                | ..               | 2                | ..               | ..               | 1                | 4                 | 2                  | ..           | .. | .. |
| 30              | Assisi . . . . .                                                | Perugia (30 801) . . . . .                                                                                                                                                                                                                                                 | 34                                                                                        | 30 801                  | 906                                                                                                                                   | ..                                                                                                                                    | 5            | 10           | 4              | 5                | 3                | 3                | 2                | 2                | ..               | ..                | ..                 | ..           | .. | .. |
| 31              | Asti . . . . .                                                  | Alessandria (174 456), Torino (1 784) . . . . .                                                                                                                                                                                                                            | 110                                                                                       | 176 240                 | 1 602                                                                                                                                 | ..                                                                                                                                    | 4            | 8            | 17             | 23               | 19               | 10               | 15               | 7                | 5                | 1                 | 1                  | ..           | .. | .. |
| 32              | Avellino . . . . .                                              | Avellino (95 702) . . . . .                                                                                                                                                                                                                                                | 44                                                                                        | 95 702                  | 2 175                                                                                                                                 | ..                                                                                                                                    | 2            | 3            | 4              | 4                | 9                | 6                | 8                | ..               | 4                | 3                 | ..                 | 1            | .. | .. |
| 33              | Aversa . . . . .                                                | Caserta (75 182), Napoli (63 948) . . . . .                                                                                                                                                                                                                                | 49                                                                                        | 139 130                 | 2 839                                                                                                                                 | ..                                                                                                                                    | 1            | ..           | 1              | 1                | 5                | 9                | 15               | 7                | 4                | 5                 | ..                 | 1            | .. | .. |
| 34              | Bagnorea . . . . .                                              | Perugia (415), Roma (20 526) . . . . .                                                                                                                                                                                                                                     | 23                                                                                        | 20 941                  | 910                                                                                                                                   | ..                                                                                                                                    | 2            | 3            | 7              | 5                | 2                | 2                | 2                | ..               | ..               | ..                | ..                 | ..           | .. | .. |
| 35              | Bari . . . . .                                                  | Bari delle Puglie (286 568) . . . . .                                                                                                                                                                                                                                      | 34                                                                                        | 286 568                 | 8 428                                                                                                                                 | ..                                                                                                                                    | ..           | ..           | 1              | 2                | 3                | ..               | ..               | 3                | 3                | 5                 | 4                  | 10           | 3  | .. |
| 36              | Belluno e Feltre . . . . .                                      | Belluno (159 638), Udine (381) . . . . .                                                                                                                                                                                                                                   | 88                                                                                        | 159 994                 | 1 818                                                                                                                                 | 1 175                                                                                                                                 | 3            | 6            | 11             | 7                | 20               | 14               | 9                | 9                | 7                | 2                 | ..                 | ..           | .. | .. |
| 37              | Benevento . . . . .                                             | Avellino (71 207), Benevento (163 076), Campobasso (42 385), Foggia (10 122) . . . . .                                                                                                                                                                                     | 149                                                                                       | 286 790                 | 1 925                                                                                                                                 | ..                                                                                                                                    | 6            | 15           | 12             | 17               | 24               | 19               | 29               | 13               | 7                | 6                 | 1                  | ..           | .. | .. |
| 38              | Bergamo . . . . .                                               | Bergamo (429 254), Brescia (1 564) . . . . .                                                                                                                                                                                                                               | 360                                                                                       | 430 818                 | 1 197                                                                                                                                 | ..                                                                                                                                    | 38           | 76           | 57             | 44               | 53               | 33               | 34               | 14               | 4                | 5                 | 1                  | ..           | 1  | .. |
| 39              | Bertinoro . . . . .                                             | Firenze (276), Forlì (32 525) . . . . .                                                                                                                                                                                                                                    | 63                                                                                        | 32 801                  | 521                                                                                                                                   | ..                                                                                                                                    | 7            | 39           | 8              | 2                | 4                | 1                | 2                | ..               | ..               | ..                | ..                 | ..           | .. | .. |

Segue TAVOLA XII\*. — POPOLAZIONE PRESENTE DELLE DIOCESI (O ABAZIE O PRELATURE *NULLIUS DIOECESIOS*)  
E DELLE PARROCCHIE.

C. — Nel Regno.

| Numero d'ordine | DIOCESI<br>(o abazia o prelatura<br><i>nullius dioeceseos</i> ) | PROVINCIE<br>parzialmente comprese nella diocesi<br>(o abazia, ecc.)<br><br><i>(Il numero posto entro parentesi di seguito al nome di ciascuna provincia indica la popolazione presente della parte della provincia medesima che è compresa nella diocesi considerata)</i> | PARROCCHIE<br>appartenenti alla diocesi<br>(o abazia, ecc.)<br>e<br>aventi sede nel Regno |                         | Numeri delle note, poste alla fine della tavola, le quali danno ragione di eventuali differenze tra la popolazione segnata nella colonna (*) e la popolazione delle corrispondenti circoscrizioni amministrative | NUMERO DELLE PARROCCHIE<br>che appartengono alla diocesi, hanno sede nella provincia e comprendono nelle rispettive circoscrizioni |              |              |                |                  |                  |                  |                  |                  |                  |                   |                    |              |    |
|-----------------|-----------------------------------------------------------------|----------------------------------------------------------------------------------------------------------------------------------------------------------------------------------------------------------------------------------------------------------------------------|-------------------------------------------------------------------------------------------|-------------------------|------------------------------------------------------------------------------------------------------------------------------------------------------------------------------------------------------------------|------------------------------------------------------------------------------------------------------------------------------------|--------------|--------------|----------------|------------------|------------------|------------------|------------------|------------------|------------------|-------------------|--------------------|--------------|----|
|                 |                                                                 |                                                                                                                                                                                                                                                                            | Numero                                                                                    | Popolazione             |                                                                                                                                                                                                                  | fino a 250                                                                                                                         | da 251 a 500 | da 501 a 750 | da 751 a 1 000 | da 1 001 a 1 500 | da 1 501 a 2 000 | da 2 001 a 3 000 | da 3 001 a 4 000 | da 4 001 a 5 000 | da 5 001 a 7 500 | da 7 501 a 10 000 | da 10 001 a 15 000 | oltre 15 000 |    |
|                 |                                                                 |                                                                                                                                                                                                                                                                            |                                                                                           | com-<br>plessiva<br>(*) |                                                                                                                                                                                                                  | media                                                                                                                              | abitanti     |              |                |                  |                  |                  |                  |                  |                  |                   |                    |              |    |
| 40              | Biella . . . . .                                                | Novara (141 580) . . . . .                                                                                                                                                                                                                                                 | 114                                                                                       | 141 580                 | 1 242                                                                                                                                                                                                            | ..                                                                                                                                 | 8            | 20           | 20             | 15               | 21               | 15               | 9                | 3                | 2                | ..                | ..                 | 1            | .. |
| 41              | Bisarchio . . . . .                                             | Sassari (48 395) . . . . .                                                                                                                                                                                                                                                 | 24                                                                                        | 48 395                  | 2 016                                                                                                                                                                                                            | ..                                                                                                                                 | 1            | 1            | 2              | 2                | 6                | 2                | 6                | 2                | 1                | ..                | 1                  | ..           | .. |
| 42              | Bobbio . . . . .                                                | Genova (7 255), Parma (1 076), Pavia (18 724), Piacenza (1 141) . . . . .                                                                                                                                                                                                  | 53                                                                                        | 28 196                  | 532                                                                                                                                                                                                              | ..                                                                                                                                 | 11           | 23           | 8              | 5                | 4                | 1                | 1                | ..               | ..               | ..                | ..                 | ..           | .. |
| 43              | Bojano . . . . .                                                | Benevento (1 449), Campobasso (80 095) . . . . .                                                                                                                                                                                                                           | 40                                                                                        | 81 544                  | 2 039                                                                                                                                                                                                            | ..                                                                                                                                 | 3            | 1            | 3              | 1                | 7                | 9                | 7                | 7                | 1                | 1                 | ..                 | ..           | .. |
| 44              | Bologna . . . . .                                               | Bologna (522 992), Ferrara (38 714), Modena (333) . . . . .                                                                                                                                                                                                                | 404                                                                                       | 562 039                 | 1 391                                                                                                                                                                                                            | ..                                                                                                                                 | 28           | 86           | 73             | 57               | 56               | 23               | 33               | 20               | 14               | 10                | 1                  | 3            | .. |
| 45              | Borgo San Donnino . . . . .                                     | Parma (37 052), Piacenza (15 695) . . . . .                                                                                                                                                                                                                                | 53                                                                                        | 52 747                  | 995                                                                                                                                                                                                              | ..                                                                                                                                 | 2            | 12           | 9              | 8                | 12               | 7                | 2                | 1                | ..               | ..                | ..                 | ..           | .. |
| 46              | Borgo San Sepolcro . . . . .                                    | Arezzo (30 053), Firenze (17 149), Forlì (1 278), Pesaro e Urbino (76) . . . . .                                                                                                                                                                                           | 136                                                                                       | 48 556                  | 357                                                                                                                                                                                                              | ..                                                                                                                                 | 72           | 43           | 10             | 5                | 2                | 2                | 1                | 1                | ..               | ..                | ..                 | ..           | .. |
| 47              | Bosa . . . . .                                                  | Cagliari (38 632) . . . . .                                                                                                                                                                                                                                                | 21                                                                                        | 33 632                  | 1 602                                                                                                                                                                                                            | ..                                                                                                                                 | 4            | 4            | ..             | 3                | 1                | 1                | 4                | 1                | 2                | 1                 | ..                 | ..           | .. |
| 48              | Bova . . . . .                                                  | Reggio di Calabria (20 349) . . . . .                                                                                                                                                                                                                                      | 15                                                                                        | 20 349                  | 1 357                                                                                                                                                                                                            | ..                                                                                                                                 | ..           | 2            | 2              | 2                | 5                | ..               | 4                | ..               | ..               | ..                | ..                 | ..           | .. |
| 49              | Bovino . . . . .                                                | Avellino (6 623), Foggia (25 902) . . . . .                                                                                                                                                                                                                                | 10                                                                                        | 32 525                  | 3 253                                                                                                                                                                                                            | ..                                                                                                                                 | ..           | ..           | 1              | ..               | 2                | ..               | 2                | 1                | 2                | 2                 | ..                 | ..           | .. |
| 50              | Brescia . . . . .                                               | Bergamo (11 568), Brescia (564 816) . . . . .                                                                                                                                                                                                                              | 394                                                                                       | 576 379                 | 1 463                                                                                                                                                                                                            | ..                                                                                                                                 | 25           | 82           | 57             | 52               | 63               | 34               | 38               | 17               | 10               | 8                 | 5                  | 3            | .. |
| 51              | Brindisi e Ostuni . . . . .                                     | Bari delle Puglie (8 221), Lecce (109 806) . . . . .                                                                                                                                                                                                                       | 19                                                                                        | 118 027                 | 6 212                                                                                                                                                                                                            | ..                                                                                                                                 | ..           | ..           | 1              | ..               | ..               | 2                | 4                | 3                | 2                | 1                 | 2                  | 3            | 1  |
| 52              | Cagliari . . . . .                                              | Cagliari (197 274) . . . . .                                                                                                                                                                                                                                               | 79                                                                                        | 197 274                 | 2 497                                                                                                                                                                                                            | ..                                                                                                                                 | 3            | 5            | 7              | 7                | 15               | 11               | 14               | 6                | 4                | 1                 | 3                  | 1            | 2  |
| 53              | Cagli e Pergola . . . . .                                       | Pesaro e Urbino (28 019) . . . . .                                                                                                                                                                                                                                         | 51                                                                                        | 28 019                  | 549                                                                                                                                                                                                              | ..                                                                                                                                 | 18           | 17           | 3              | 6                | 2                | 4                | 1                | ..               | ..               | ..                | ..                 | ..           | .. |
| 54              | Caiazzo . . . . .                                               | Caserta (24 253) . . . . .                                                                                                                                                                                                                                                 | 36                                                                                        | 24 253                  | 674                                                                                                                                                                                                              | ..                                                                                                                                 | 6            | 8            | 9              | 6                | 5                | 2                | ..               | ..               | ..               | ..                | ..                 | ..           | .. |
| 55              | Caltagirone . . . . .                                           | Catania (152 894) . . . . .                                                                                                                                                                                                                                                | 26                                                                                        | 152 894                 | 5 881                                                                                                                                                                                                            | ..                                                                                                                                 | ..           | ..           | ..             | 1                | ..               | ..               | 5                | 7                | 2                | 5                 | 4                  | ..           | 2  |
| 56              | Caltanissetta . . . . .                                         | Caltanissetta (145 982) . . . . .                                                                                                                                                                                                                                          | 21                                                                                        | 145 982                 | 6 952                                                                                                                                                                                                            | ..                                                                                                                                 | ..           | ..           | ..             | 1                | 1                | ..               | 5                | 2                | 5                | 1                 | 4                  | ..           | 2  |
| 57              | Calvi e Teano . . . . .                                         | Caserta (66 158) . . . . .                                                                                                                                                                                                                                                 | 101                                                                                       | 66 158                  | 655                                                                                                                                                                                                              | ..                                                                                                                                 | 23           | 33           | 19             | 10               | 9                | 2                | 3                | 1                | 1                | ..                | ..                 | ..           | .. |
| 58              | Camerino e Treia . . . . .                                      | Ancona (7 352), Macerata (74 759) . . . . .                                                                                                                                                                                                                                | 182                                                                                       | 82 111                  | 451                                                                                                                                                                                                              | ..                                                                                                                                 | 81           | 52           | 16             | 16               | 10               | 4                | 2                | ..               | 1                | ..                | ..                 | ..           | .. |
| 59              | Capaccio e Vallo . . . . .                                      | Salerno (98 095) . . . . .                                                                                                                                                                                                                                                 | 104                                                                                       | 98 095                  | 943                                                                                                                                                                                                              | ..                                                                                                                                 | 8            | 24           | 24             | 21               | 15               | 4                | 3                | 3                | 1                | 1                 | ..                 | ..           | .. |
| 60              | Capua . . . . .                                                 | Caserta (81 861) . . . . .                                                                                                                                                                                                                                                 | 54                                                                                        | 81 861                  | 1 516                                                                                                                                                                                                            | ..                                                                                                                                 | 10           | 7            | 7              | 5                | 4                | 7                | 8                | 3                | 1                | 1                 | ..                 | 1            | .. |
| 61              | Cariati . . . . .                                               | Catanzaro (35 318), Cosenza (5 505) . . . . .                                                                                                                                                                                                                              | 28                                                                                        | 40 823                  | 1 458                                                                                                                                                                                                            | ..                                                                                                                                 | 2            | 1            | 3              | 3                | 7                | 2                | 7                | 2                | ..               | 1                 | ..                 | ..           | .. |
| 62              | Carpi . . . . .                                                 | Modena (69 568), Reggio nell'Emilia (3 264) . . . . .                                                                                                                                                                                                                      | 33                                                                                        | 72 832                  | 2 207                                                                                                                                                                                                            | ..                                                                                                                                 | ..           | ..           | 1              | 3                | 4                | 10               | 8                | 4                | 2                | 1                 | ..                 | ..           | .. |
| 63              | Casale . . . . .                                                | Alessandria (165 972), Torino (7 021) . . . . .                                                                                                                                                                                                                            | 139                                                                                       | 172 993                 | 1 245                                                                                                                                                                                                            | ..                                                                                                                                 | 10           | 28           | 24             | 14               | 23               | 12               | 15               | 9                | 2                | 2                 | ..                 | ..           | .. |
| 64              | Caserta . . . . .                                               | Benevento (2 107), Caserta (72 837) . . . . .                                                                                                                                                                                                                              | 48                                                                                        | 74 944                  | 1 561                                                                                                                                                                                                            | ..                                                                                                                                 | 5            | 8            | 3              | 6                | 10               | 3                | 4                | 5                | 3                | 1                 | ..                 | ..           | .. |
| 65              | Cassano all'Jonio . . . . .                                     | Cosenza (86 945), Potenza (12 169) . . . . .                                                                                                                                                                                                                               | 45                                                                                        | 99 114                  | 2 293                                                                                                                                                                                                            | ..                                                                                                                                 | ..           | ..           | 1              | 6                | 6                | 15               | 8                | 4                | 3                | 1                 | 1                  | ..           | .. |
| 66              | Castellamare di Stabia . . . . .                                | Napoli (60 450) . . . . .                                                                                                                                                                                                                                                  | 26                                                                                        | 60 450                  | 2 325                                                                                                                                                                                                            | ..                                                                                                                                 | 7            | 3            | 1              | 2                | 4                | 1                | 3                | 1                | 2                | 1                 | ..                 | ..           | 1  |
| 67              | Castellaneta . . . . .                                          | Lecce (37 954) . . . . .                                                                                                                                                                                                                                                   | 7                                                                                         | 37 954                  | 5 422                                                                                                                                                                                                            | ..                                                                                                                                 | ..           | ..           | ..             | ..               | 1                | ..               | 1                | 2                | ..               | ..                | 2                  | 1            | .. |
| 68              | Catania . . . . .                                               | Catania (372 813) . . . . .                                                                                                                                                                                                                                                | 54                                                                                        | 372 813                 | 6 904                                                                                                                                                                                                            | ..                                                                                                                                 | 1            | 4            | 2              | 3                | 4                | 2                | 5                | 8                | 3                | 5                 | 4                  | 5            | 8  |
| 69              | Catanzaro . . . . .                                             | Catanzaro (71 001) . . . . .                                                                                                                                                                                                                                               | 48                                                                                        | 71 001                  | 1 479                                                                                                                                                                                                            | ..                                                                                                                                 | 4            | 5            | 3              | 3                | 7                | 11               | 12               | 3                | ..               | ..                | ..                 | ..           | .. |
| 70              | Cava dei Tirreni e Sarno . . . . .                              | Caserta (2 058), Napoli (4 814), Salerno (58 530) . . . . .                                                                                                                                                                                                                | 26                                                                                        | 65 402                  | 2 515                                                                                                                                                                                                            | ..                                                                                                                                 | ..           | 4            | ..             | 5                | 3                | 2                | 5                | 1                | 4                | 1                 | ..                 | 1            | .. |
| 71              | Cefalù . . . . .                                                | Palermo (122 863) . . . . .                                                                                                                                                                                                                                                | 26                                                                                        | 122 863                 | 4 726                                                                                                                                                                                                            | ..                                                                                                                                 | ..           | 1            | 1              | 1                | 1                | 3                | 3                | 4                | 2                | 5                 | ..                 | 5            | .. |
| 72              | Ceneda . . . . .                                                | Belluno (12 879), Treviso (182 467), Udine (12 766), Venezia (7 437) . . . . .                                                                                                                                                                                             | 125                                                                                       | 215 549                 | 1 724                                                                                                                                                                                                            | ..                                                                                                                                 | ..           | 3            | 10             | 23               | 34               | 20               | 24               | 6                | 3                | ..                | 2                  | ..           | .. |
| 73              | Cervia . . . . .                                                | Ferrara (14 404), Ravenna (9 849) . . . . .                                                                                                                                                                                                                                | 12                                                                                        | 24 253                  | 2 021                                                                                                                                                                                                            | ..                                                                                                                                 | ..           | 1            | ..             | 2                | 4                | 2                | 1                | ..               | ..               | 2                 | ..                 | ..           | .. |
| 74              | Cesena . . . . .                                                | Forlì (69 722) . . . . .                                                                                                                                                                                                                                                   | 59                                                                                        | 69 722                  | 1 182                                                                                                                                                                                                            | ..                                                                                                                                 | 2            | 14           | 8              | 9                | 13               | 4                | 6                | 1                | 1                | 1                 | ..                 | ..           | .. |
| 75              | Chiavari . . . . .                                              | Genova (98 176) . . . . .                                                                                                                                                                                                                                                  | 140                                                                                       | 98 176                  | 701                                                                                                                                                                                                              | ..                                                                                                                                 | 34           | 41           | 35             | 12               | 7                | 3                | 4                | 1                | ..               | 2                 | 1                  | ..           | .. |
| 76              | Chieti e Vasto . . . . .                                        | Chieti (284 104) . . . . .                                                                                                                                                                                                                                                 | 118                                                                                       | 284 104                 | 2 408                                                                                                                                                                                                            | ..                                                                                                                                 | 2            | 5            | 8              | 6                | 27               | 14               | 24               | 11               | 5                | 13                | 3                  | ..           | .. |
| 77              | Chioggia . . . . .                                              | Rovigo (48 770), Venezia (61 138) . . . . .                                                                                                                                                                                                                                | 31                                                                                        | 109 908                 | 3 545                                                                                                                                                                                                            | ..                                                                                                                                 | ..           | 1            | 2              | 2                | 6                | 4                | 3                | 2                | 3                | 4                 | 3                  | ..           | 1  |
| 78              | Chiusi e Pienza . . . . .                                       | Siena (52 478) . . . . .                                                                                                                                                                                                                                                   | 55                                                                                        | 52 478                  | 954                                                                                                                                                                                                              | ..                                                                                                                                 | 9            | 16           | 6              | 6                | 10               | 3                | 2                | 2                | 1                | ..                | ..                 | ..           | .. |

Segue TAVOLA XII\*. — POPOLAZIONE PRESENTE DELLE DIOCESI (O ABAZIE O PRELATURE NULLIUS DIOECESIOS) E DELLE PARROCCHIE.

C. — Nel Regno.

| Numero d'ordine | DIOCESI<br>(o abazia o prelatura<br><i>nullius dioeceseos</i> ) | PROVINCIE<br>parzialmente comprese nella diocesi<br>(o abazia, ecc.)<br><br><i>(Il numero posto entro parentesi di seguito al nome di ciascuna provincia indica la popolazione presente della parte della provincia medesima che è compresa nella diocesi considerata)</i> | PARROCCHIE<br>appartenenti alla diocesi<br>(o abazia, ecc.)<br>e<br>aventi sede nel Regno |                         | Numeri delle note, poste alla fine della tavola, le quali danno ragione di eventuali differenze tra la popolazione segnata nella colonna (*) e la popolazione delle corrispondenti circoscrizioni amministrative | NUMERO DELLE PARROCCHIE<br>che appartengono alla diocesi, hanno sede nella provincia e comprendono nelle rispettive circoscrizioni |              |              |                |                  |                  |                  |                  |                  |                  |                   |                    |              |    |
|-----------------|-----------------------------------------------------------------|----------------------------------------------------------------------------------------------------------------------------------------------------------------------------------------------------------------------------------------------------------------------------|-------------------------------------------------------------------------------------------|-------------------------|------------------------------------------------------------------------------------------------------------------------------------------------------------------------------------------------------------------|------------------------------------------------------------------------------------------------------------------------------------|--------------|--------------|----------------|------------------|------------------|------------------|------------------|------------------|------------------|-------------------|--------------------|--------------|----|
|                 |                                                                 |                                                                                                                                                                                                                                                                            | Numero                                                                                    | Popolazione             |                                                                                                                                                                                                                  | fino a 250                                                                                                                         | da 251 a 500 | da 501 a 750 | da 751 a 1 000 | da 1 001 a 1 500 | da 1 501 a 2 000 | da 2 001 a 3 000 | da 3 001 a 4 000 | da 4 001 a 5 000 | da 5 001 a 7 500 | da 7 501 a 10 000 | da 10 001 a 15 000 | oltre 15 000 |    |
|                 |                                                                 |                                                                                                                                                                                                                                                                            |                                                                                           | com-<br>plessiva<br>(*) |                                                                                                                                                                                                                  | media                                                                                                                              | abitanti     |              |                |                  |                  |                  |                  |                  |                  |                   |                    |              |    |
| 79              | Città della Pieve . . . . .                                     | Grosseto (3 854), Perugia (29 155), Roma (659), Siena (1 078).                                                                                                                                                                                                             | 33                                                                                        | 34 746                  | 1 053                                                                                                                                                                                                            | ..                                                                                                                                 | 1            | 4            | 6              | 7                | 9                | 3                | 3                | ..               | ..               | ..                | ..                 | ..           | .. |
| 80              | Città di Castello . . . . .                                     | Arezzo (3 824), Perugia (46 739), Pesaro (3 078) .                                                                                                                                                                                                                         | 165                                                                                       | 53 641                  | 325                                                                                                                                                                                                              | ..                                                                                                                                 | 73           | 69           | 13             | 7                | 2                | ..               | 1                | ..               | ..               | ..                | ..                 | ..           | .. |
| 81              | Civita Castellana, Orte e Gallesse .                            | Perugia (273), Roma (43 712) . . . . .                                                                                                                                                                                                                                     | 28                                                                                        | 43 985                  | 1 571                                                                                                                                                                                                            | ..                                                                                                                                 | 2            | 4            | 3              | 3                | 6                | 4                | 2                | 1                | 1                | 2                 | ..                 | ..           | .. |
| 82              | Colle di Val d'Elsa . . . . .                                   | Firenze (137), Siena (39 427) . . . . .                                                                                                                                                                                                                                    | 72                                                                                        | 39 564                  | 550                                                                                                                                                                                                              | ..                                                                                                                                 | 15           | 37           | 11             | 3                | 2                | ..               | 2                | 2                | ..               | ..                | ..                 | ..           | .. |
| 83              | Comacchio . . . . .                                             | Ferrara (41 249) . . . . .                                                                                                                                                                                                                                                 | 14                                                                                        | 41 249                  | 2 946                                                                                                                                                                                                            | ..                                                                                                                                 | ..           | 2            | 1              | ..               | 5                | ..               | 1                | ..               | 3                | ..                | 2                  | ..           | .. |
| 84              | Como . . . . .                                                  | Como (187 940), Sondrio (129 928) . . . . .                                                                                                                                                                                                                                | 328                                                                                       | 317 731                 | 969                                                                                                                                                                                                              | 1 176                                                                                                                              | 33           | 94           | 61             | 44               | 44               | 19               | 20               | 6                | 3                | 2                 | 2                  | ..           | .. |
| 85              | Concordia Veneta . . . . .                                      | Treviso (4 113), Udine (192 267), Venezia (47 793)                                                                                                                                                                                                                         | 137                                                                                       | 244 173                 | 1 782                                                                                                                                                                                                            | ..                                                                                                                                 | 2            | 8            | 17             | 19               | 26               | 24               | 19               | 12               | 6                | 3                 | 1                  | ..           | .. |
| 86              | Conversano . . . . .                                            | Bari delle Puglie (77 064) . . . . .                                                                                                                                                                                                                                       | 7                                                                                         | 77 064                  | 11 009                                                                                                                                                                                                           | ..                                                                                                                                 | ..           | ..           | ..             | ..               | ..               | ..               | ..               | ..               | ..               | 2                 | 1                  | 3            | 1  |
| 87              | Conza e Campagna . . . . .                                      | Avellino (30 065), Potenza (10 817), Salerno (41 859)                                                                                                                                                                                                                      | 39                                                                                        | 82 741                  | 2 122                                                                                                                                                                                                            | ..                                                                                                                                 | ..           | 2            | 4              | 1                | 9                | 4                | 10               | 6                | 2                | ..                | 1                  | ..           | .. |
| 88              | Corneto e Civitavecchia . . . . .                               | Roma (35 206) . . . . .                                                                                                                                                                                                                                                    | 11                                                                                        | 35 206                  | 3 201                                                                                                                                                                                                            | ..                                                                                                                                 | ..           | ..           | ..             | 1                | 1                | 2                | 2                | 2                | 1                | 1                 | 1                  | ..           | .. |
| 89              | Cortona . . . . .                                               | Arezzo (28 508), Perugia (209) . . . . .                                                                                                                                                                                                                                   | 50                                                                                        | 28 717                  | 574                                                                                                                                                                                                              | ..                                                                                                                                 | 8            | 16           | 14             | 6                | 6                | ..               | ..               | ..               | ..               | ..                | ..                 | ..           | .. |
| 90              | Cosenza . . . . .                                               | Cosenza (160 133) . . . . .                                                                                                                                                                                                                                                | 107                                                                                       | 160 133                 | 1 497                                                                                                                                                                                                            | ..                                                                                                                                 | 9            | 12           | 18             | 19               | 16               | 11               | 9                | 3                | 6                | 3                 | 1                  | ..           | .. |
| 91              | Cotrone . . . . .                                               | Catanzaro (14 134) . . . . .                                                                                                                                                                                                                                               | 10                                                                                        | 14 134                  | 1 413                                                                                                                                                                                                            | ..                                                                                                                                 | 1            | 1            | ..             | 1                | 3                | 2                | 2                | ..               | ..               | ..                | ..                 | ..           | .. |
| 92              | Crema . . . . .                                                 | Cremona (64 686), Milano (75) . . . . .                                                                                                                                                                                                                                    | 53                                                                                        | 64 761                  | 1 222                                                                                                                                                                                                            | ..                                                                                                                                 | 2            | 8            | 10             | 6                | 10               | 7                | 9                | ..               | 1                | ..                | ..                 | ..           | .. |
| 93              | Cremona . . . . .                                               | Bergamo (42 222), Cremona (271 566), Mantova (43 447), Milano (7 633).                                                                                                                                                                                                     | 225                                                                                       | 364 868                 | 1 622                                                                                                                                                                                                            | ..                                                                                                                                 | 5            | 22           | 37             | 39               | 28               | 35               | 35               | 11               | 5                | 6                 | 1                  | 1            | .. |
| 94              | Cuneo . . . . .                                                 | Cuneo (104 764) . . . . .                                                                                                                                                                                                                                                  | 70                                                                                        | 104 764                 | 1 497                                                                                                                                                                                                            | ..                                                                                                                                 | 8            | 8            | 8              | 10               | 11               | 10               | 7                | 3                | 2                | 2                 | 1                  | ..           | .. |
| 95              | Diano e Teggiano . . . . .                                      | Salerno (67 670) . . . . .                                                                                                                                                                                                                                                 | 44                                                                                        | 67 670                  | 1 538                                                                                                                                                                                                            | ..                                                                                                                                 | ..           | 4            | 4              | 8                | 11               | 6                | 7                | 3                | 1                | ..                | ..                 | ..           | .. |
| 96              | Fabriano e Matelica . . . . .                                   | Ancona (32 754), Macerata (7 890) . . . . .                                                                                                                                                                                                                                | 53                                                                                        | 40 644                  | 767                                                                                                                                                                                                              | ..                                                                                                                                 | 12           | 17           | 13             | 1                | 4                | ..               | 3                | 2                | 1                | ..                | ..                 | ..           | .. |
| 97              | Faenza . . . . .                                                | Firenze (81), Ravenna (102 955) . . . . .                                                                                                                                                                                                                                  | 115                                                                                       | 103 036                 | 896                                                                                                                                                                                                              | ..                                                                                                                                 | 30           | 29           | 13             | 6                | 17               | 10               | 5                | 2                | 1                | 1                 | 1                  | ..           | .. |
| 98              | Fano . . . . .                                                  | Pesaro e Urbino (49 851) . . . . .                                                                                                                                                                                                                                         | 43                                                                                        | 49 851                  | 1 159                                                                                                                                                                                                            | ..                                                                                                                                 | 5            | 6            | 6              | 8                | 7                | 2                | 7                | 1                | 1                | ..                | ..                 | ..           | .. |
| 99              | Ferentino . . . . .                                             | Roma (40 442) . . . . .                                                                                                                                                                                                                                                    | 19                                                                                        | 40 442                  | 2 129                                                                                                                                                                                                            | ..                                                                                                                                 | ..           | ..           | 1              | 5                | 3                | 4                | 3                | 1                | 1                | ..                | 1                  | ..           | .. |
| 100             | Fermo . . . . .                                                 | Ascoli Piceno (122 699), Macerata (64 825) . . . . .                                                                                                                                                                                                                       | 146                                                                                       | 187 524                 | 1 284                                                                                                                                                                                                            | ..                                                                                                                                 | 20           | 31           | 12             | 14               | 27               | 18               | 9                | 7                | 2                | 6                 | ..                 | ..           | .. |
| 101             | Ferrara . . . . .                                               | Ferrara (171 016) . . . . .                                                                                                                                                                                                                                                | 90                                                                                        | 171 016                 | 1 900                                                                                                                                                                                                            | ..                                                                                                                                 | 1            | 2            | 16             | 18               | 12               | 10               | 16               | 5                | 1                | 9                 | ..                 | ..           | .. |
| 102             | Fiesole . . . . .                                               | Arezzo (45 153), Firenze (82 371), Siena (6 347) .                                                                                                                                                                                                                         | 240                                                                                       | 133 871                 | 558                                                                                                                                                                                                              | ..                                                                                                                                 | 73           | 87           | 32             | 19               | 16               | 6                | 2                | 1                | 2                | 2                 | ..                 | ..           | .. |
| 103             | Firenze . . . . .                                               | Firenze (543 683), Siena (431) . . . . .                                                                                                                                                                                                                                   | 484                                                                                       | 544 114                 | 1 124                                                                                                                                                                                                            | ..                                                                                                                                 | 99           | 142          | 65             | 47               | 51               | 20               | 26               | 10               | 5                | 7                 | 5                  | 4            | 3  |
| 104             | Foggia . . . . .                                                | Foggia (94 019) . . . . .                                                                                                                                                                                                                                                  | 9                                                                                         | 94 019                  | 10 447                                                                                                                                                                                                           | ..                                                                                                                                 | ..           | ..           | ..             | ..               | ..               | ..               | ..               | ..               | 1                | 2                 | 2                  | 1            | 3  |
| 105             | Foligno . . . . .                                               | Perugia (35 343) . . . . .                                                                                                                                                                                                                                                 | 60                                                                                        | 35 343                  | 589                                                                                                                                                                                                              | ..                                                                                                                                 | 22           | 14           | 12             | 4                | 5                | 2                | 1                | ..               | ..               | ..                | ..                 | ..           | .. |
| 106             | Forlì . . . . .                                                 | Firenze (64), Forlì (48 900), Ravenna (10 282) . .                                                                                                                                                                                                                         | 62                                                                                        | 59 246                  | 956                                                                                                                                                                                                              | ..                                                                                                                                 | 8            | 20           | 7              | 6                | 7                | 6                | 7                | 1                | ..               | ..                | ..                 | ..           | .. |
| 107             | Fossano . . . . .                                               | Cuneo (34 671) . . . . .                                                                                                                                                                                                                                                   | 25                                                                                        | 34 671                  | 1 387                                                                                                                                                                                                            | ..                                                                                                                                 | ..           | 1            | 7              | 7                | 3                | 2                | 2                | 2                | ..               | 1                 | ..                 | ..           | .. |
| 108             | Fossombrone . . . . .                                           | Ancona (2 158), Pesaro e Urbino (19 109) . . . . .                                                                                                                                                                                                                         | 39                                                                                        | 21 267                  | 545                                                                                                                                                                                                              | ..                                                                                                                                 | 11           | 9            | 11             | 5                | 2                | ..               | 1                | ..               | ..               | ..                | ..                 | ..           | .. |
| 109             | Frascati . . . . .                                              | Roma (29 602) . . . . .                                                                                                                                                                                                                                                    | 8                                                                                         | 29 602                  | 3 700                                                                                                                                                                                                            | ..                                                                                                                                 | ..           | ..           | ..             | 1                | ..               | 3                | ..               | 3                | 1                | ..                | ..                 | ..           | .. |
| 110             | Gaeta . . . . .                                                 | Caserta (87 999), Napoli (1 413), Roma (4 164) . .                                                                                                                                                                                                                         | 41                                                                                        | 93 576                  | 2 282                                                                                                                                                                                                            | ..                                                                                                                                 | ..           | 3            | 4              | 2                | 8                | 3                | 11               | 5                | 3                | 1                 | 1                  | ..           | .. |
| 111             | Gallipoli . . . . .                                             | Lecce (20 372) . . . . .                                                                                                                                                                                                                                                   | 3                                                                                         | 20 372                  | 6 791                                                                                                                                                                                                            | ..                                                                                                                                 | ..           | ..           | ..             | ..               | ..               | ..               | ..               | ..               | 1                | 1                 | ..                 | 1            | .. |
| 112             | Galtelli e Nuoro . . . . .                                      | Sassari (57 365) . . . . .                                                                                                                                                                                                                                                 | 28                                                                                        | 57 365                  | 2 049                                                                                                                                                                                                            | ..                                                                                                                                 | 1            | 3            | 3              | 2                | 4                | 5                | 4                | 2                | 2                | 2                 | ..                 | ..           | .. |
| 113             | Genova . . . . .                                                | Alessandria (17 104), Genova (551 099) . . . . .                                                                                                                                                                                                                           | 195                                                                                       | 568 203                 | 2 914                                                                                                                                                                                                            | ..                                                                                                                                 | 17           | 27           | 26             | 18               | 19               | 13               | 18               | 12               | 10               | 13                | 8                  | 9            | 5  |
| 114             | Gerace . . . . .                                                | Catanzaro (4 946), Reggio di Calabria (114 706) .                                                                                                                                                                                                                          | 73                                                                                        | 119 652                 | 1 639                                                                                                                                                                                                            | ..                                                                                                                                 | 3            | 11           | 5              | 5                | 13               | 6                | 23               | 5                | ..               | 2                 | ..                 | ..           | .. |
| 115             | Girgenti . . . . .                                              | Girgenti (393 804) . . . . .                                                                                                                                                                                                                                               | 67                                                                                        | 393 804                 | 5 878                                                                                                                                                                                                            | ..                                                                                                                                 | ..           | 1            | ..             | 3                | 6                | 3                | 11               | 6                | 6                | 11                | 7                  | 11           | 2  |
| 116             | Gravina e Montepeloso . . . . .                                 | Bari delle Puglie (19 900), Potenza (7 579) . . . . .                                                                                                                                                                                                                      | 7                                                                                         | 27 479                  | 3 926                                                                                                                                                                                                            | ..                                                                                                                                 | ..           | ..           | 1              | 1                | ..               | ..               | 2                | ..               | ..               | 2                 | 1                  | ..           | .. |
| 117             | Grosseto . . . . .                                              | Grosseto (41 089) . . . . .                                                                                                                                                                                                                                                | 26                                                                                        | 41 089                  | 1 580                                                                                                                                                                                                            | ..                                                                                                                                 | 1            | 1            | 2              | 8                | 4                | 5                | 3                | 1                | ..               | ..                | 1                  | ..           | .. |

Segue TAVOLA XII\*. — POPOLAZIONE PRESENTE DELLE DIOCESI (O ABAZIE O PRELATURE *NULLIUS DIOECESIOS*)  
E DELLE PARROCCHIE.

C. — Nel Regno.

| Numero d'ordine | DIOCESI<br>(o abazia o prelatura<br><i>nullius dioeceseos</i> ) | PROVINCIE<br>parzialmente comprese nella diocesi<br>(o abazia, ecc.)<br><br><i>(Il numero posto entro parentesi di seguito al nome di ciascuna provincia indica la popolazione presente della parte della provincia medesima che è compresa nella diocesi considerata)</i> | PARROCCHIE<br>appartenenti alla diocesi<br>(o abazia, ecc.)<br>e<br>aventi sede nel Regno |                         | NUMERO DELLE PARROCCHIE<br>che appartengono alla diocesi, hanno sede nella provincia<br>e comprendono nelle rispettive circoscrizioni | NUMERO DELLE PARROCCHIE<br>che appartengono alla diocesi, hanno sede nella provincia<br>e comprendono nelle rispettive circoscrizioni |              |              |                |                  |                  |                  |                  |                  |                  |                   |                    |              |       |
|-----------------|-----------------------------------------------------------------|----------------------------------------------------------------------------------------------------------------------------------------------------------------------------------------------------------------------------------------------------------------------------|-------------------------------------------------------------------------------------------|-------------------------|---------------------------------------------------------------------------------------------------------------------------------------|---------------------------------------------------------------------------------------------------------------------------------------|--------------|--------------|----------------|------------------|------------------|------------------|------------------|------------------|------------------|-------------------|--------------------|--------------|-------|
|                 |                                                                 |                                                                                                                                                                                                                                                                            | Numero                                                                                    | Popolazione             |                                                                                                                                       | fino a 250                                                                                                                            | da 251 a 500 | da 501 a 750 | da 751 a 1 000 | da 1 001 a 1 500 | da 1 501 a 2 000 | da 2 001 a 3 000 | da 3 001 a 4 000 | da 4 001 a 5 000 | da 5 001 a 7 500 | da 7 501 a 10 000 | da 10 001 a 15 000 | oltre 15 000 |       |
|                 |                                                                 |                                                                                                                                                                                                                                                                            |                                                                                           | com-<br>plessiva<br>(*) |                                                                                                                                       |                                                                                                                                       |              |              |                |                  |                  |                  |                  |                  |                  |                   |                    |              | media |
| 118             | Guastalla                                                       | Reggio nell'Emilia (71 416)                                                                                                                                                                                                                                                | 32                                                                                        | 71 416                  | 2 232                                                                                                                                 | ..                                                                                                                                    | ..           | 2            | 1              | 1                | 9                | 6                | 4                | 3                | 5                | 1                 | ..                 | ..           | ..    |
| 119             | Gubbio                                                          | Perugia (35 721), Pesaro e Urbino (4 006)                                                                                                                                                                                                                                  | 64                                                                                        | 39 727                  | 621                                                                                                                                   | ..                                                                                                                                    | 10           | 33           | 8              | 3                | 2                | 4                | 4                | ..               | ..               | ..                | ..                 | ..           | ..    |
| 120             | Iesi                                                            | Ancona (54 840)                                                                                                                                                                                                                                                            | 27                                                                                        | 54 840                  | 2 031                                                                                                                                 | ..                                                                                                                                    | ..           | 1            | 2              | 2                | 6                | 6                | 4                | 5                | ..               | 1                 | ..                 | ..           | ..    |
| 121             | Iglesias                                                        | Cagliari (74 662)                                                                                                                                                                                                                                                          | 25                                                                                        | 74 662                  | 2 986                                                                                                                                 | ..                                                                                                                                    | ..           | 2            | 4              | 2                | 4                | 4                | 3                | 2                | 1                | ..                | 2                  | ..           | 1     |
| 122             | Imola                                                           | Bologna (54 737), Firenze (101), Ravenna (55 661)                                                                                                                                                                                                                          | 122                                                                                       | 110 499                 | 906                                                                                                                                   | ..                                                                                                                                    | 38           | 25           | 10             | 17               | 12               | 8                | 4                | 2                | 4                | 2                 | ..                 | ..           | ..    |
| 123             | Ischia                                                          | Napoli (25 733)                                                                                                                                                                                                                                                            | 14                                                                                        | 25 733                  | 1 838                                                                                                                                 | ..                                                                                                                                    | ..           | ..           | 2              | 2                | 2                | 4                | 2                | 2                | ..               | ..                | ..                 | ..           | ..    |
| 124             | Isernia e Venafro                                               | Campobasso (38 372), Caserta (7 402)                                                                                                                                                                                                                                       | 39                                                                                        | 45 774                  | 1 174                                                                                                                                 | ..                                                                                                                                    | 1            | 6            | 10             | 4                | 10               | 5                | 2                | ..               | ..               | ..                | 1                  | ..           | ..    |
| 125             | Ivrea                                                           | Novara (2 286), Torino (187 574)                                                                                                                                                                                                                                           | 136                                                                                       | 189 860                 | 1 376                                                                                                                                 | ..                                                                                                                                    | 4            | 22           | 22             | 18               | 27               | 19               | 15               | 5                | 4                | 1                 | 1                  | ..           | ..    |
| 126             | Lacedonia                                                       | Avellino (25 310)                                                                                                                                                                                                                                                          | 11                                                                                        | 25 310                  | 2 301                                                                                                                                 | ..                                                                                                                                    | ..           | 1            | 1              | 2                | ..               | 2                | 3                | 1                | ..               | 1                 | ..                 | ..           | ..    |
| 127             | Lanciano e Ortona                                               | Chieti (56 693)                                                                                                                                                                                                                                                            | 19                                                                                        | 56 693                  | 2 984                                                                                                                                 | ..                                                                                                                                    | ..           | 1            | ..             | 3                | 3                | 3                | 1                | 4                | 2                | ..                | 1                  | 1            | ..    |
| 128             | Larino                                                          | Campobasso (53 658), Foggia (9 222)                                                                                                                                                                                                                                        | 21                                                                                        | 62 880                  | 2 994                                                                                                                                 | ..                                                                                                                                    | ..           | ..           | 2              | ..               | 1                | 3                | 5                | 4                | 5                | 1                 | ..                 | ..           | ..    |
| 129             | Lecce                                                           | Lecce (112 090)                                                                                                                                                                                                                                                            | 31                                                                                        | 112 090                 | 3 616                                                                                                                                 | ..                                                                                                                                    | 2            | 3            | 1              | 2                | 1                | 1                | 7                | 2                | 1                | 8                 | 2                  | 1            | ..    |
| 130             | Lipari                                                          | Messina (19 558)                                                                                                                                                                                                                                                           | 22                                                                                        | 19 558                  | 889                                                                                                                                   | ..                                                                                                                                    | 4            | 3            | 4              | 5                | 4                | ..               | 2                | ..               | ..               | ..                | ..                 | ..           | ..    |
| 131             | Livorno                                                         | Livorno (105 315), Pisa (15 108)                                                                                                                                                                                                                                           | 33                                                                                        | 120 423                 | 3 649                                                                                                                                 | ..                                                                                                                                    | 1            | 3            | 4              | 3                | 2                | 2                | 4                | 4                | 2                | 4                 | 4                  | ..           | ..    |
| 132             | Lodi                                                            | Cremona (7 314), Milano (170 994), Pavia (3 163)                                                                                                                                                                                                                           | 106                                                                                       | 181 471                 | 1 712                                                                                                                                 | ..                                                                                                                                    | 5            | 12           | 16             | 12               | 17               | 15               | 13               | 7                | 5                | 2                 | 1                  | 1            | ..    |
| 133             | Lucca                                                           | Lucca (215 498), Pisa (124)                                                                                                                                                                                                                                                | 237                                                                                       | 215 622                 | 910                                                                                                                                   | ..                                                                                                                                    | 35           | 75           | 40             | 20               | 27               | 21               | 9                | 5                | 2                | 2                 | 1                  | ..           | ..    |
| 134             | Lucera                                                          | Benevento (9 008), Foggia (64 452)                                                                                                                                                                                                                                         | 17                                                                                        | 73 460                  | 4 321                                                                                                                                 | ..                                                                                                                                    | ..           | ..           | ..             | 2                | 2                | 4                | 5                | ..               | ..               | 2                 | 2                  | ..           | ..    |
| 135             | Luni-Sarzana e Brugnato                                         | Genova (178 779)                                                                                                                                                                                                                                                           | 115                                                                                       | 178 779                 | 1 555                                                                                                                                 | ..                                                                                                                                    | 19           | 28           | 10             | 11               | 14               | 12               | 10               | 3                | 3                | 2                 | 1                  | ..           | 2     |
| 136             | Macerata e Tolentino                                            | Macerata (41 690)                                                                                                                                                                                                                                                          | 23                                                                                        | 41 690                  | 1 813                                                                                                                                 | ..                                                                                                                                    | ..           | 2            | 2              | 5                | 5                | 1                | 5                | 1                | 1                | 1                 | ..                 | ..           | ..    |
| 137             | Manfredonia e Vieste                                            | Foggia (90 283)                                                                                                                                                                                                                                                            | 16                                                                                        | 90 283                  | 5 643                                                                                                                                 | ..                                                                                                                                    | ..           | ..           | 1              | ..               | ..               | ..               | 2                | 3                | 3                | 3                 | 1                  | 3            | ..    |
| 138             | Mantova                                                         | Brescia (1 206), Cremona (5 183), Mantova (301 041)<br>Verona (199)                                                                                                                                                                                                        | 157                                                                                       | 307 629                 | 1 959                                                                                                                                 | ..                                                                                                                                    | 6            | 8            | 12             | 17               | 38               | 22               | 26               | 10               | 8                | 9                 | 1                  | ..           | ..    |
| 139             | Marsi                                                           | Aquila degli Abruzzi (110 003)                                                                                                                                                                                                                                             | 78                                                                                        | 110 003                 | 1 410                                                                                                                                 | ..                                                                                                                                    | 2            | 20           | 14             | 7                | 14               | 5                | 6                | 6                | 1                | 1                 | 1                  | 1            | ..    |
| 140             | Marsico Nuovo e Potenza                                         | Potenza (74 160)                                                                                                                                                                                                                                                           | 23                                                                                        | 74 160                  | 3 224                                                                                                                                 | ..                                                                                                                                    | ..           | 1            | ..             | 3                | 4                | 2                | 5                | 4                | 2                | ..                | 1                  | ..           | 1     |
| 141             | Massa e Carrara                                                 | Massa e Carrara (153 968)                                                                                                                                                                                                                                                  | 169                                                                                       | 153 968                 | 911                                                                                                                                   | ..                                                                                                                                    | 43           | 53           | 36             | 8                | 10               | 2                | 6                | 4                | 1                | ..                | 4                  | 1            | 1     |
| 142             | Massa Marittima                                                 | Grosseto (12 497), Livorno (30 450), Pisa (42 279)                                                                                                                                                                                                                         | 28                                                                                        | 85 226                  | 3 044                                                                                                                                 | ..                                                                                                                                    | 1            | 1            | 3              | 3                | 4                | 4                | 4                | 2                | 1                | 3                 | 1                  | ..           | 1     |
| 143             | Mazara del Vallo                                                | Trapani (240 597)                                                                                                                                                                                                                                                          | 22                                                                                        | 240 597                 | 10 936                                                                                                                                | ..                                                                                                                                    | ..           | ..           | ..             | 2                | 1                | 1                | 3                | 1                | 5                | 3                 | 4                  | 2            | ..    |
| 144             | Melfi e Rapolla                                                 | Potenza (39 850)                                                                                                                                                                                                                                                           | 15                                                                                        | 39 850                  | 2 657                                                                                                                                 | ..                                                                                                                                    | ..           | 2            | ..             | ..               | 2                | 3                | 3                | 2                | 2                | ..                | 1                  | ..           | ..    |
| 145             | Messina                                                         | Messina (314 570)                                                                                                                                                                                                                                                          | 142                                                                                       | 314 570                 | 2 215                                                                                                                                 | ..                                                                                                                                    | 1            | 13           | 13             | 14               | 33               | 19               | 21               | 11               | 6                | 6                 | 3                  | 1            | 1     |
| 146             | Milano                                                          | Bergamo (28 198), Como (428 272), Milano (1 544 493),<br>Pavia (17 304)                                                                                                                                                                                                    | 776                                                                                       | 2 018 267               | 2 601                                                                                                                                 | ..                                                                                                                                    | 16           | 100          | 96             | 89               | 127              | 89               | 97               | 54               | 28               | 34                | 9                  | 22           | 15    |
| 147             | Militeo                                                         | Catanzaro (101 906), Reggio di Calabria (127 518)                                                                                                                                                                                                                          | 180                                                                                       | 229 424                 | 1 765                                                                                                                                 | ..                                                                                                                                    | 12           | 19           | 15             | 13               | 23               | 14               | 14               | 7                | 4                | 5                 | 3                  | 1            | ..    |
| 148             | Modena                                                          | Modena (225 980), Reggio nell'Emilia (614)                                                                                                                                                                                                                                 | 183                                                                                       | 226 594                 | 1 238                                                                                                                                 | ..                                                                                                                                    | 12           | 37           | 38             | 26               | 22               | 17               | 15               | 5                | 5                | 5                 | 1                  | ..           | ..    |
| 149             | Modigliana                                                      | Firenze (43 516), Forli (203), Ravenna (43)                                                                                                                                                                                                                                | 86                                                                                        | 43 762                  | 509                                                                                                                                   | ..                                                                                                                                    | 36           | 29           | 7              | 3                | 4                | ..               | 5                | 2                | ..               | ..                | ..                 | ..           | ..    |
| 150             | Molfetta, Giovinazzo e Terlizzi                                 | Bari delle Puglie (78 661)                                                                                                                                                                                                                                                 | 9                                                                                         | 78 661                  | 8 740                                                                                                                                 | ..                                                                                                                                    | ..           | ..           | ..             | ..               | ..               | ..               | 1                | ..               | 4                | 2                 | 1                  | 1            | ..    |
| 151             | Mondovi                                                         | Cuneo (157 171), Genova (17 717)                                                                                                                                                                                                                                           | 152                                                                                       | 174 888                 | 1 151                                                                                                                                 | ..                                                                                                                                    | 8            | 33           | 35             | 14               | 27               | 11               | 12               | 5                | 5                | 2                 | ..                 | ..           | ..    |
| 152             | Monopoli                                                        | Bari delle Puglie (60 349)                                                                                                                                                                                                                                                 | 8                                                                                         | 60 349                  | 7 544                                                                                                                                 | ..                                                                                                                                    | ..           | ..           | ..             | 2                | 2                | ..               | ..               | ..               | ..               | 2                 | ..                 | 2            | ..    |
| 153             | Monreale                                                        | Palermo (170 232), Trapani (5 671)                                                                                                                                                                                                                                         | 32                                                                                        | 175 903                 | 5 497                                                                                                                                 | ..                                                                                                                                    | ..           | 2            | 1              | 1                | 2                | ..               | 6                | 4                | 2                | 9                 | 1                  | 1            | 3     |
| 154             | Montalcino                                                      | Grosseto (18 325), Siena (16 238)                                                                                                                                                                                                                                          | 34                                                                                        | 34 563                  | 1 017                                                                                                                                 | ..                                                                                                                                    | 3            | 8            | 2              | 6                | 6                | 4                | 5                | ..               | ..               | ..                | ..                 | ..           | ..    |
| 155             | Montalto                                                        | Ascoli Piceno (16 823), Teramo (8 103)                                                                                                                                                                                                                                     | 33                                                                                        | 24 926                  | 755                                                                                                                                   | ..                                                                                                                                    | 9            | 10           | 1              | 4                | 4                | 1                | 4                | ..               | ..               | ..                | ..                 | ..           | ..    |
| 156             | Montecassino e Atina                                            | Aquila degli Abruzzi (8 313), Campobasso (14 615),<br>Caserta (56 478), Chieti (3 523)                                                                                                                                                                                     | 57                                                                                        | 82 924                  | 1 455                                                                                                                                 | ..                                                                                                                                    | 1            | 6            | 14             | 3                | 13               | 3                | 13               | 2                | 1                | 1                 | ..                 | ..           | ..    |

Segue TAVOLA XII\*. — POPOLAZIONE PRESENTE DELLE DIOCESI (O ABAZIE O PRELATURE NULLIUS DIOECESEOS) E DELLE PARROCCHIE.

C. — Nel Regno.

| Numero d'ordine | DIOCESI<br>(o abazia o prelatura<br><br>nullius dioeceseos) | PROVINCIE<br>parzialmente comprese nella diocesi<br><br>(o abazia, ecc.)<br><br><i>(Il numero posto entro parentesi di seguito al nome di ciascuna provincia indica la popolazione presente della parte della provincia medesima che è compresa nella diocesi considerata)</i> | PARROCCHIE<br>appartenenti alla diocesi<br>(o abazia, ecc.)<br>e<br>aventi sede nel Regno |                         | NUMERO DELLE PARROCCHIE<br>che appartengono alla diocesi, hanno sede nella provincia<br>e comprendono nelle rispettive circoscrizioni |            |              |              |                |                  |                  |                  |                  |                  |                  |                   |                    |              |          |
|-----------------|-------------------------------------------------------------|--------------------------------------------------------------------------------------------------------------------------------------------------------------------------------------------------------------------------------------------------------------------------------|-------------------------------------------------------------------------------------------|-------------------------|---------------------------------------------------------------------------------------------------------------------------------------|------------|--------------|--------------|----------------|------------------|------------------|------------------|------------------|------------------|------------------|-------------------|--------------------|--------------|----------|
|                 |                                                             |                                                                                                                                                                                                                                                                                | Numero                                                                                    | Popolazione             |                                                                                                                                       | fino a 250 | da 251 a 500 | da 501 a 750 | da 751 a 1 000 | da 1 001 a 1 500 | da 1 501 a 2 000 | da 2 001 a 3 000 | da 3 001 a 4 000 | da 4 001 a 5 000 | da 5 001 a 7 500 | da 7 501 a 10 000 | da 10 001 a 15 000 | oltre 15 000 |          |
|                 |                                                             |                                                                                                                                                                                                                                                                                |                                                                                           | com-<br>plessiva<br>(*) | media                                                                                                                                 |            |              |              |                |                  |                  |                  |                  |                  |                  |                   |                    |              | abitanti |
| 157             | Montefeltro . . . . .                                       | Forlì (5 189), Pesaro e Urbino (42 130) . . . . .                                                                                                                                                                                                                              | 112                                                                                       | 47 319                  | 422                                                                                                                                   | ..         | 29           | 52           | 20             | 5                | 5                | 1                | ..               | ..               | ..               | ..                | ..                 | ..           | ..       |
| 158             | Montefiascone . . . . .                                     | Roma (31 357) . . . . .                                                                                                                                                                                                                                                        | 19                                                                                        | 31 357                  | 1 650                                                                                                                                 | ..         | 2            | 1            | 2              | 1                | 1                | 6                | 3                | 2                | 1                | ..                | ..                 | ..           | ..       |
| 159             | Montepulciano . . . . .                                     | Arezzo (426), Siena (15 994) . . . . .                                                                                                                                                                                                                                         | 18                                                                                        | 16 420                  | 912                                                                                                                                   | ..         | ..           | 5            | 4              | 1                | 5                | 2                | 1                | ..               | ..               | ..                | ..                 | ..           | ..       |
| 160             | Montevergine . . . . .                                      | Avellino (4 640), Benevento (1 177) . . . . .                                                                                                                                                                                                                                  | 6                                                                                         | 5 817                   | 970                                                                                                                                   | ..         | 1            | 1            | 2              | ..               | ..               | 1                | 1                | ..               | ..               | ..                | ..                 | ..           | ..       |
| 161             | Muro Lucano . . . . .                                       | Potenza (26 340), Salerno (1 877) . . . . .                                                                                                                                                                                                                                    | 12                                                                                        | 28 217                  | 2 351                                                                                                                                 | ..         | ..           | ..           | 2              | ..               | 1                | 1                | 5                | 2                | ..               | 1                 | ..                 | ..           | ..       |
| 162             | Napoli . . . . .                                            | Napoli (946 347) . . . . .                                                                                                                                                                                                                                                     | 93                                                                                        | 946 347                 | 10 176                                                                                                                                | ..         | ..           | ..           | ..             | ..               | 5                | 4                | 5                | 9                | 5                | 18                | 10                 | 16           | 21       |
| 163             | Nardò . . . . .                                             | Lecce (80 772) . . . . .                                                                                                                                                                                                                                                       | 17                                                                                        | 80 772                  | 4 751                                                                                                                                 | ..         | ..           | ..           | 2              | 1                | 1                | ..               | 2                | 3                | 2                | 3                 | 2                  | ..           | 1        |
| 164             | Narni e Terni . . . . .                                     | Perugia (66 075) . . . . .                                                                                                                                                                                                                                                     | 57                                                                                        | 66 075                  | 1 159                                                                                                                                 | ..         | 5            | 17           | 7              | 4                | 6                | 5                | 10               | 1                | 2                | ..                | ..                 | ..           | ..       |
| 165             | Nepl e Sutri . . . . .                                      | Roma (43 052) . . . . .                                                                                                                                                                                                                                                        | 29                                                                                        | 43 052                  | 1 485                                                                                                                                 | ..         | 1            | 3            | 6              | 4                | 5                | 2                | 6                | ..               | ..               | 2                 | ..                 | ..           | ..       |
| 166             | Nicastro . . . . .                                          | Catanzaro (89 128), Cosenza (8 576) . . . . .                                                                                                                                                                                                                                  | 52                                                                                        | 97 704                  | 1 879                                                                                                                                 | ..         | 2            | 4            | 3              | 6                | 10               | 11               | 10               | 3                | 1                | 1                 | ..                 | 1            | ..       |
| 167             | Nicosia . . . . .                                           | Catania (117 417) . . . . .                                                                                                                                                                                                                                                    | 31                                                                                        | 117 417                 | 3 788                                                                                                                                 | ..         | ..           | 2            | 1              | 1                | 3                | 3                | 5                | 6                | 1                | 5                 | 3                  | 1            | ..       |
| 168             | Nicotera e Tropea . . . . .                                 | Catanzaro (44 877), Cosenza (27 638) . . . . .                                                                                                                                                                                                                                 | 70                                                                                        | 72 515                  | 1 036                                                                                                                                 | ..         | 10           | 10           | 13             | 13               | 8                | 7                | 5                | ..               | 3                | 1                 | ..                 | ..           | ..       |
| 169             | Nocera dei Pagani . . . . .                                 | Salerno (62 067) . . . . .                                                                                                                                                                                                                                                     | 18                                                                                        | 62 067                  | 3 448                                                                                                                                 | ..         | ..           | ..           | ..             | 2                | 5                | 2                | 3                | 2                | ..               | 2                 | 1                  | 1            | ..       |
| 170             | Nocera Umbra . . . . .                                      | Ancona (17 037), Macerata (3 039), Perugia (26 198),<br>Pesaro e Urbino (301) . . . . .                                                                                                                                                                                        | 82                                                                                        | 46 575                  | 568                                                                                                                                   | ..         | 13           | 35           | 20             | 6                | 4                | 2                | 1                | 1                | ..               | ..                | ..                 | ..           | ..       |
| 171             | Nola . . . . .                                              | Avellino (23 730), Caserta (83 661), Napoli (66 142),<br>Salerno (14 092) . . . . .                                                                                                                                                                                            | 84                                                                                        | 187 625                 | 2 234                                                                                                                                 | ..         | 6            | 8            | 8              | 13               | 12               | 9                | 8                | 5                | 9                | 1                 | 3                  | 2            | ..       |
| 172             | Nonantola . . . . .                                         | Modena (44 310) . . . . .                                                                                                                                                                                                                                                      | 31                                                                                        | 44 310                  | 1 429                                                                                                                                 | ..         | 1            | 3            | 5              | 5                | 7                | 3                | 4                | 2                | ..               | 1                 | ..                 | ..           | ..       |
| 173             | Norcia . . . . .                                            | Aquila degli Abruzzi (94), Macerata (5 674), Per-<br>ugia (18 735) . . . . .                                                                                                                                                                                                   | 99                                                                                        | 24 503                  | 248                                                                                                                                   | ..         | 72           | 16           | 6              | 2                | 2                | 1                | ..               | ..               | ..               | ..                | ..                 | ..           | ..       |
| 174             | Noto . . . . .                                              | Siracusa (200 327) . . . . .                                                                                                                                                                                                                                                   | 19                                                                                        | 200 327                 | 10 544                                                                                                                                | ..         | ..           | ..           | ..             | ..               | 1                | ..               | 2                | 1                | 3                | 2                 | ..                 | 6            | 4        |
| 175             | Novara . . . . .                                            | Novara (412 113), Pavia (3 424) . . . . .                                                                                                                                                                                                                                      | 375                                                                                       | 415 537                 | 1 108                                                                                                                                 | ..         | 69           | 102          | 57             | 36               | 36               | 22               | 25               | 8                | 6                | 7                 | 6                  | 1            | ..       |
| 176             | Nusco . . . . .                                             | Avellino (29 178) . . . . .                                                                                                                                                                                                                                                    | 19                                                                                        | 29 178                  | 1 536                                                                                                                                 | ..         | ..           | 3            | 1              | 2                | 7                | 1                | 3                | ..               | 2                | ..                | ..                 | ..           | ..       |
| 177             | Ogliastra . . . . .                                         | Cagliari (45 189) . . . . .                                                                                                                                                                                                                                                    | 28                                                                                        | 45 189                  | 1 614                                                                                                                                 | ..         | 2            | 1            | 2              | 3                | 6                | 6                | 6                | 2                | ..               | ..                | ..                 | ..           | ..       |
| 178             | Oppldo Mamertina . . . . .                                  | Reggio di Calabria (26 073) . . . . .                                                                                                                                                                                                                                          | 19                                                                                        | 26 073                  | 1 372                                                                                                                                 | ..         | ..           | 4            | 1              | 3                | 3                | 5                | 2                | 1                | ..               | ..                | ..                 | ..           | ..       |
| 179             | Oria . . . . .                                              | Lecce (91 855) . . . . .                                                                                                                                                                                                                                                       | 15                                                                                        | 91 855                  | 6 124                                                                                                                                 | ..         | ..           | ..           | ..             | ..               | 1                | ..               | 2                | 2                | 1                | 3                 | 5                  | 1            | ..       |
| 180             | Oristano . . . . .                                          | Cagliari (94 475), Sassari (1 290) . . . . .                                                                                                                                                                                                                                   | 74                                                                                        | 95 765                  | 1 294                                                                                                                                 | ..         | 1            | 7            | 16             | 13               | 19               | 3                | 11               | 2                | 1                | 1                 | ..                 | ..           | ..       |
| 181             | Orvieto . . . . .                                           | Perugia (39 737), Roma (4 184) . . . . .                                                                                                                                                                                                                                       | 58                                                                                        | 43 921                  | 757                                                                                                                                   | ..         | 5            | 20           | 7              | 13               | 8                | 2                | 3                | ..               | ..               | ..                | ..                 | ..           | ..       |
| 182             | Osimo e Cingoli . . . . .                                   | Ancona (32 107), Macerata (21 120) . . . . .                                                                                                                                                                                                                                   | 34                                                                                        | 53 227                  | 1 566                                                                                                                                 | ..         | 1            | 4            | 4              | 3                | 7                | 4                | 7                | 4                | ..               | ..                | ..                 | ..           | ..       |
| 183             | Ostia e Velletri . . . . .                                  | Roma (39 287) . . . . .                                                                                                                                                                                                                                                        | 21                                                                                        | 39 287                  | 1 871                                                                                                                                 | ..         | 2            | 1            | 3              | 2                | 1                | 6                | 3                | ..               | 1                | 2                 | ..                 | ..           | ..       |
| 184             | Otranto . . . . .                                           | Lecce (111 413) . . . . .                                                                                                                                                                                                                                                      | 56                                                                                        | 111 413                 | 1 990                                                                                                                                 | ..         | 1            | ..           | 4              | 14               | 12               | 8                | 8                | 3                | 2                | 1                 | 1                  | 1            | 1        |
| 185             | Padova . . . . .                                            | Belluno (19 145), Padova (444 140), Treviso (19 383),<br>Venezia (46 624), Vicenza (102 449) . . . . .                                                                                                                                                                         | 327                                                                                       | 631 941                 | 1 933                                                                                                                                 | 1 177      | 1            | 14           | 41             | 43               | 50               | 65               | 57               | 28               | 14               | 11                | 3                  | ..           | ..       |
| 186             | Palermo . . . . .                                           | Palermo (502 536) . . . . .                                                                                                                                                                                                                                                    | 53                                                                                        | 502 536                 | 9 482                                                                                                                                 | ..         | 1            | ..           | ..             | 2                | 3                | 2                | 8                | 7                | 4                | 12                | 1                  | 3            | 10       |
| 187             | Palestrina . . . . .                                        | Roma (44 720) . . . . .                                                                                                                                                                                                                                                        | 24                                                                                        | 44 720                  | 1 863                                                                                                                                 | ..         | ..           | ..           | 4              | 1                | 6                | 4                | 5                | 2                | 1                | 1                 | ..                 | ..           | ..       |
| 188             | Parma . . . . .                                             | Parma (245 357) . . . . .                                                                                                                                                                                                                                                      | 308                                                                                       | 245 357                 | 797                                                                                                                                   | ..         | 53           | 83           | 75             | 28               | 32               | 14               | 13               | 6                | 2                | 2                 | ..                 | ..           | ..       |
| 189             | Patti . . . . .                                             | Messina (166 767) . . . . .                                                                                                                                                                                                                                                    | 63                                                                                        | 166 767                 | 2 647                                                                                                                                 | ..         | ..           | 5            | 4              | 3                | 13               | 8                | 12               | 6                | 3                | 6                 | 1                  | 2            | ..       |
| 190             | Pavia . . . . .                                             | Milano (3 353), Pavia (118 014) . . . . .                                                                                                                                                                                                                                      | 84                                                                                        | 121 367                 | 1 445                                                                                                                                 | ..         | 2            | 12           | 21             | 15               | 7                | 8                | 10               | 2                | 3                | 4                 | ..                 | ..           | ..       |
| 191             | Penne ed Atri . . . . .                                     | Teramo (169 568) . . . . .                                                                                                                                                                                                                                                     | 101                                                                                       | 169 568                 | 1 679                                                                                                                                 | ..         | 2            | 16           | 19             | 10               | 18               | 7                | 15               | 7                | 3                | 2                 | 2                  | ..           | ..       |
| 192             | Perugia . . . . .                                           | Arezzo (399), Perugia (124 725) . . . . .                                                                                                                                                                                                                                      | 195                                                                                       | 125 124                 | 642                                                                                                                                   | ..         | 28           | 62           | 47             | 28               | 18               | 9                | 2                | 1                | ..               | ..                | ..                 | ..           | ..       |
| 193             | Pesaro . . . . .                                            | Forlì (51), Pesaro e Urbino (51 667) . . . . .                                                                                                                                                                                                                                 | 40                                                                                        | 51 718                  | 1 293                                                                                                                                 | ..         | 1            | 8            | 7              | 3                | 9                | 6                | 3                | ..               | 3                | ..                | ..                 | ..           | ..       |
| 194             | Pescia . . . . .                                            | Lucca (69 970) . . . . .                                                                                                                                                                                                                                                       | 36                                                                                        | 69 970                  | 1 944                                                                                                                                 | ..         | 3            | 3            | 5              | 3                | 4                | 3                | 8                | 3                | 1                | 3                 | ..                 | ..           | ..       |
| 195             | Piacenza . . . . .                                          | Parma (40 318), Pavia (133), Piacenza (239 358) . . . . .                                                                                                                                                                                                                      | 359                                                                                       | 279 809                 | 779                                                                                                                                   | ..         | 69           | 107          | 72             | 32               | 34               | 18               | 17               | 5                | 2                | 3                 | ..                 | ..           | ..       |

Segue TAVOLA XII\*. — POPOLAZIONE PRESENTE DELLE DIOCESI (O ABAZIE O PRELATURE NULLIUS DIOECESEOS) E DELLE PARROCCHIE.

C. — Nel Regno.

| Numero d'ordine | DIOCESI<br>(o abazia o prelatura<br><br>nullius dioeceseos) | PROVINCIE<br>parzialmente comprese nella diocesi<br><br>(o abazia, ecc.)<br><br><i>(Il numero posto entro parentesi di seguito al nome di ciascuna provincia indica la popolazione presente della parte della provincia medesima che è compresa nella diocesi considerata)</i> | PARROCCHIE<br>appartenenti alla diocesi<br>(o abazia, ecc.)<br>e<br>aventi sede nel Regno |                         | NUMERO DELLE NOTE, poste alla fine della tavola, le quali danno ragione di eventuali differenze tra la popolazione segnata nella colonna (*) e la popolazione delle corrispondenti circoscrizioni amministrative | NUMERO DELLE PARROCCHIE<br>che appartengono alla diocesi, hanno sede nella provincia e comprendono nelle rispettive circoscrizioni |              |              |                |                  |                  |                  |                  |                  |                  |                   |                    |              |       |
|-----------------|-------------------------------------------------------------|--------------------------------------------------------------------------------------------------------------------------------------------------------------------------------------------------------------------------------------------------------------------------------|-------------------------------------------------------------------------------------------|-------------------------|------------------------------------------------------------------------------------------------------------------------------------------------------------------------------------------------------------------|------------------------------------------------------------------------------------------------------------------------------------|--------------|--------------|----------------|------------------|------------------|------------------|------------------|------------------|------------------|-------------------|--------------------|--------------|-------|
|                 |                                                             |                                                                                                                                                                                                                                                                                | Numero                                                                                    | Popolazione             |                                                                                                                                                                                                                  | fino a 250                                                                                                                         | da 251 a 500 | da 501 a 750 | da 751 a 1 000 | da 1 001 a 1 500 | da 1 501 a 2 000 | da 2 001 a 3 000 | da 3 001 a 4 000 | da 4 001 a 5 000 | da 5 001 a 7 500 | da 7 501 a 10 000 | da 10 001 a 15 000 | oltre 15 000 |       |
|                 |                                                             |                                                                                                                                                                                                                                                                                |                                                                                           | com-<br>plessiva<br>(*) |                                                                                                                                                                                                                  |                                                                                                                                    |              |              |                |                  |                  |                  |                  |                  |                  |                   |                    |              | media |
| 196             | Piazza Armerina . . . . .                                   | Caltanissetta (196 575) . . . . .                                                                                                                                                                                                                                              | 28                                                                                        | 196 575                 | 7 021                                                                                                                                                                                                            | ..                                                                                                                                 | ..           | 1            | ..             | ..               | 4                | ..               | 4                | 2                | 3                | 5                 | 1                  | 4            | 4     |
| 197             | Pinerolo . . . . .                                          | Torino (83 909) . . . . .                                                                                                                                                                                                                                                      | 64                                                                                        | 83 909                  | 1 311                                                                                                                                                                                                            | ..                                                                                                                                 | 8            | 10           | 11             | 8                | 11               | 9                | 3                | 2                | ..               | 1                 | ..                 | ..           | 1     |
| 198             | Pisa . . . . .                                              | Lucca (47 543), Pisa (173 010) . . . . .                                                                                                                                                                                                                                       | 137                                                                                       | 220 553                 | 1 610                                                                                                                                                                                                            | ..                                                                                                                                 | 1            | 12           | 17             | 27               | 28               | 24               | 15               | 4                | 6                | ..                | 2                  | 1            | ..    |
| 199             | Pistoia e Prato . . . . .                                   | Firenze (218 944) . . . . .                                                                                                                                                                                                                                                    | 201                                                                                       | 218 944                 | 1 089                                                                                                                                                                                                            | ..                                                                                                                                 | 20           | 23           | 37             | 32               | 45               | 22               | 13               | 6                | 3                | ..                | ..                 | ..           | ..    |
| 200             | Poggio Mirteto . . . . .                                    | Perugia (27 059) . . . . .                                                                                                                                                                                                                                                     | 34                                                                                        | 27 059                  | 796                                                                                                                                                                                                              | ..                                                                                                                                 | 3            | 7            | 14             | 2                | 4                | 2                | 1                | 1                | ..               | ..                | ..                 | ..           | ..    |
| 201             | Policastro . . . . .                                        | Potenza (31 446), Salerno (29 419) . . . . .                                                                                                                                                                                                                                   | 40                                                                                        | 60 865                  | 1 522                                                                                                                                                                                                            | ..                                                                                                                                 | ..           | 5            | 7              | 7                | 9                | 3                | 3                | 3                | 2                | 1                 | ..                 | ..           | ..    |
| 202             | Pontremoli . . . . .                                        | Massa e Carrara (58 462), Parma (2 360) . . . . .                                                                                                                                                                                                                              | 135                                                                                       | 60 822                  | 451                                                                                                                                                                                                              | ..                                                                                                                                 | 40           | 50           | 24             | 11               | 7                | 2                | ..               | ..               | ..               | 1                 | ..                 | ..           | ..    |
| 203             | Porto e Santa Rufina . . . . .                              | Roma (12 356) . . . . .                                                                                                                                                                                                                                                        | 18                                                                                        | 12 356                  | 686                                                                                                                                                                                                              | ..                                                                                                                                 | 1            | 8            | 3              | 2                | 3                | 1                | ..               | ..               | ..               | ..                | ..                 | ..           | ..    |
| 204             | Pozzuoli . . . . .                                          | Napoli (70 700) . . . . .                                                                                                                                                                                                                                                      | 9                                                                                         | 70 700                  | 7 856                                                                                                                                                                                                            | ..                                                                                                                                 | ..           | ..           | ..             | ..               | ..               | ..               | 1                | 2                | 2                | 3                 | ..                 | ..           | 1     |
| 205             | Ravenna . . . . .                                           | Ferrara (42 541), Forli (1 423), Ravenna (69 566) . . . . .                                                                                                                                                                                                                    | 63                                                                                        | 113 530                 | 1 802                                                                                                                                                                                                            | ..                                                                                                                                 | 1            | 3            | 6              | 13               | 10               | 10               | 13               | 3                | 1                | 3                 | ..                 | ..           | ..    |
| 206             | Recanati e Loreto . . . . .                                 | Ancona (13 933), Macerata (24 334) . . . . .                                                                                                                                                                                                                                   | 21                                                                                        | 38 317                  | 1 825                                                                                                                                                                                                            | ..                                                                                                                                 | ..           | 1            | 2              | 2                | 3                | 3                | 2                | ..               | 2                | 1                 | ..                 | ..           | ..    |
| 207             | Reggio di Calabria . . . . .                                | Catanzaro (1 041), Reggio di Calabria (141 076) . . . . .                                                                                                                                                                                                                      | 90                                                                                        | 142 117                 | 1 579                                                                                                                                                                                                            | ..                                                                                                                                 | 7            | 7            | 19             | 5                | 15               | 13               | 13               | 5                | 3                | 2                 | 1                  | ..           | ..    |
| 208             | Reggio nell'Emilia . . . . .                                | Modena (12 860), Reggio nell'Emilia (235 043) . . . . .                                                                                                                                                                                                                        | 240                                                                                       | 247 903                 | 1 033                                                                                                                                                                                                            | ..                                                                                                                                 | 25           | 54           | 49             | 29               | 31               | 21               | 19               | 8                | 2                | 2                 | ..                 | ..           | ..    |
| 209             | Rieti . . . . .                                             | Aquila degli Abruzzi (46 273), Perugia (44 093) . . . . .                                                                                                                                                                                                                      | 161                                                                                       | 90 366                  | 561                                                                                                                                                                                                              | ..                                                                                                                                 | 54           | 43           | 27             | 15               | 14               | 4                | 2                | 1                | 1                | ..                | ..                 | ..           | ..    |
| 210             | Rimini . . . . .                                            | Forli (126 227), Pesaro e Urbino (4 626) . . . . .                                                                                                                                                                                                                             | 122                                                                                       | 130 817                 | 1 072                                                                                                                                                                                                            | 1 178                                                                                                                              | 5            | 27           | 26             | 18               | 19               | 9                | 16               | 1                | 1                | ..                | ..                 | ..           | ..    |
| 211             | Ripatransone . . . . .                                      | Ascoli Piceno (34 316), Teramo (6 062) . . . . .                                                                                                                                                                                                                               | 14                                                                                        | 40 378                  | 2 884                                                                                                                                                                                                            | ..                                                                                                                                 | ..           | 1            | ..             | ..               | ..               | 5                | 4                | 1                | ..               | 3                 | ..                 | ..           | ..    |
| 212             | Roma . . . . .                                              | Roma (526 984) . . . . .                                                                                                                                                                                                                                                       | 56                                                                                        | 526 984                 | 9 410                                                                                                                                                                                                            | ..                                                                                                                                 | ..           | ..           | 2              | 1                | 1                | ..               | 4                | 3                | 4                | 9                 | 14                 | 8            | 10    |
| 213             | Rossano . . . . .                                           | Cosenza (63 076) . . . . .                                                                                                                                                                                                                                                     | 38                                                                                        | 68 076                  | 1 791                                                                                                                                                                                                            | ..                                                                                                                                 | ..           | 3            | 3              | 2                | 10               | 8                | 7                | 3                | 1                | 1                 | ..                 | ..           | ..    |
| 214             | Ruvo e Bitonto . . . . .                                    | Bari delle Puglie (59 123) . . . . .                                                                                                                                                                                                                                           | 18                                                                                        | 59 123                  | 3 285                                                                                                                                                                                                            | ..                                                                                                                                 | ..           | 1            | 1              | 2                | 5                | 1                | 2                | 1                | 2                | ..                | 3                  | ..           | ..    |
| 215             | Sabina . . . . .                                            | Perugia (18 835), Roma (20 483) . . . . .                                                                                                                                                                                                                                      | 37                                                                                        | 39 318                  | 1 063                                                                                                                                                                                                            | ..                                                                                                                                 | 2            | 6            | 5              | 6                | 10               | 5                | 2                | ..               | 1                | ..                | ..                 | ..           | ..    |
| 216             | Salerno e Acerno . . . . .                                  | Avellino (29 599), Salerno (139 957) . . . . .                                                                                                                                                                                                                                 | 158                                                                                       | 169 556                 | 1 073                                                                                                                                                                                                            | ..                                                                                                                                 | 13           | 39           | 22             | 14               | 41               | 10               | 13               | 2                | 2                | 2                 | ..                 | ..           | ..    |
| 217             | Saluzzo . . . . .                                           | Cuneo (138 221), Torino (223) . . . . .                                                                                                                                                                                                                                        | 90                                                                                        | 138 444                 | 1 538                                                                                                                                                                                                            | ..                                                                                                                                 | 2            | 14           | 9              | 16               | 21               | 9                | 11               | 3                | 2                | 2                 | ..                 | 1            | ..    |
| 218             | San Giovanni di Moriana (Francia) . . . . .                 | Torino (224) . . . . .                                                                                                                                                                                                                                                         | 1                                                                                         | 224                     | 224                                                                                                                                                                                                              | ..                                                                                                                                 | 1            | ..           | ..             | ..               | ..               | ..               | ..               | ..               | ..               | ..                | ..                 | ..           | ..    |
| 219             | San Marco Argentano e Bisignano . . . . .                   | Cosenza (99 365) . . . . .                                                                                                                                                                                                                                                     | 66                                                                                        | 99 365                  | 1 506                                                                                                                                                                                                            | ..                                                                                                                                 | 3            | 9            | 9              | 11               | 10               | 10               | 8                | 1                | 3                | 1                 | 1                  | ..           | ..    |
| 220             | San Martino al Monte Cimino . . . . .                       | Roma (1 792) . . . . .                                                                                                                                                                                                                                                         | 1                                                                                         | 1 792                   | 1 792                                                                                                                                                                                                            | ..                                                                                                                                 | ..           | ..           | ..             | ..               | ..               | 1                | ..               | ..               | ..               | ..                | ..                 | ..           | ..    |
| 221             | San Miniato . . . . .                                       | Firenze (73 810), Pisa (43 184) . . . . .                                                                                                                                                                                                                                      | 103                                                                                       | 116 994                 | 1 136                                                                                                                                                                                                            | ..                                                                                                                                 | 7            | 19           | 23             | 12               | 19               | 11               | 5                | 3                | 3                | 1                 | ..                 | ..           | ..    |
| 222             | San Paolo fuori le mura . . . . .                           | Roma (8 958) . . . . .                                                                                                                                                                                                                                                         | 4                                                                                         | 8 958                   | 2 240                                                                                                                                                                                                            | ..                                                                                                                                 | ..           | ..           | ..             | ..               | 1                | 2                | ..               | ..               | 1                | ..                | ..                 | ..           | ..    |
| 223             | San Severino . . . . .                                      | Macerata (15 062) . . . . .                                                                                                                                                                                                                                                    | 28                                                                                        | 15 062                  | 533                                                                                                                                                                                                              | ..                                                                                                                                 | 10           | 6            | 4              | 5                | 2                | 1                | ..               | ..               | ..               | ..                | ..                 | ..           | ..    |
| 224             | San Severo . . . . .                                        | Foggia (49 299) . . . . .                                                                                                                                                                                                                                                      | 7                                                                                         | 49 299                  | 7 043                                                                                                                                                                                                            | ..                                                                                                                                 | ..           | ..           | ..             | ..               | ..               | ..               | 1                | ..               | 1                | 1                 | 3                  | 1            | ..    |
| 225             | Sant'Agata de' Goti . . . . .                               | Benevento (27 469), Caserta (1 967) . . . . .                                                                                                                                                                                                                                  | 26                                                                                        | 29 436                  | 1 132                                                                                                                                                                                                            | ..                                                                                                                                 | 1            | 5            | 3              | 3                | 7                | 5                | 1                | 1                | ..               | ..                | ..                 | ..           | ..    |
| 226             | Santa Lucia del Mela . . . . .                              | Messina (16 353) . . . . .                                                                                                                                                                                                                                                     | 7                                                                                         | 16 353                  | 2 336                                                                                                                                                                                                            | ..                                                                                                                                 | ..           | ..           | ..             | 2                | ..               | ..               | 3                | 1                | 1                | ..                | ..                 | ..           | ..    |
| 227             | Sant'Angelo de' Lombardi e Bisaccia . . . . .               | Avellino (39 117) . . . . .                                                                                                                                                                                                                                                    | 9                                                                                         | 39 117                  | 4 346                                                                                                                                                                                                            | ..                                                                                                                                 | ..           | ..           | ..             | ..               | ..               | ..               | 3                | 2                | 2                | 1                 | 1                  | ..           | ..    |
| 228             | Santa Severina . . . . .                                    | Catanzaro (33 707) . . . . .                                                                                                                                                                                                                                                   | 21                                                                                        | 33 707                  | 1 605                                                                                                                                                                                                            | ..                                                                                                                                 | 1            | 1            | 2              | 1                | 6                | 4                | 5                | ..               | 1                | ..                | ..                 | ..           | ..    |
| 229             | SS. Trinità della Cava . . . . .                            | Potenza (2 665), Salerno (15 455) . . . . .                                                                                                                                                                                                                                    | 17                                                                                        | 18 120                  | 1 066                                                                                                                                                                                                            | ..                                                                                                                                 | 4            | 2            | 3              | 3                | 1                | ..               | 2                | 2                | ..               | ..                | ..                 | ..           | ..    |
| 230             | Santi Vincenzo e Anastasio alle Tre Fontane . . . . .       | Grosseto (12 846), Roma (4 120) . . . . .                                                                                                                                                                                                                                      | 6                                                                                         | 16 966                  | 2 828                                                                                                                                                                                                            | ..                                                                                                                                 | ..           | ..           | ..             | 1                | 1                | 1                | 1                | ..               | 1                | 1                 | ..                 | ..           | ..    |
| 231             | Sarsina . . . . .                                           | Firenze (5 096), Forli (15 890), Pesaro e Urbino (562) . . . . .                                                                                                                                                                                                               | 56                                                                                        | 21 548                  | 385                                                                                                                                                                                                              | ..                                                                                                                                 | 19           | 25           | 8              | 2                | 1                | ..               | 1                | ..               | ..               | ..                | ..                 | ..           | ..    |
| 232             | Sassari . . . . .                                           | Sassari (116 467) . . . . .                                                                                                                                                                                                                                                    | 36                                                                                        | 116 467                 | 3 235                                                                                                                                                                                                            | ..                                                                                                                                 | 1            | 3            | 2              | 2                | 6                | 3                | 3                | 6                | 1                | 7                 | 1                  | ..           | 1     |
| 233             | Savona e Noli . . . . .                                     | Genova (103 095) . . . . .                                                                                                                                                                                                                                                     | 59                                                                                        | 103 095                 | 1 747                                                                                                                                                                                                            | ..                                                                                                                                 | 8            | 8            | 8              | 10               | 7                | 5                | 5                | 3                | 2                | 1                 | ..                 | 1            | 1     |

Segue TAVOLA XII\*. — POPOLAZIONE PRESENTE DELLE DIOCESI (O ABAZIE O PRELATURE *NULLIUS DIOECESIOS*)  
E DELLE PARROCCHIE.

C. — Nel Regno.

| Numero d'ordine    | DIOCESI<br>(o abazia o prelatura<br><i>nullius dioeceseos</i> ) | PROVINCIE<br>parzialmente comprese nella diocesi<br>(o abazia, ecc.)<br><br><i>(Il numero posto entro parentesi di seguito al nome di ciascuna provincia indica la popolazione presente della parte della provincia medesima che è compresa nella diocesi considerata)</i> | PARROCCHIE<br>appartenenti alla diocesi<br>(o abazia, ecc.)<br>e<br>aventi sede nel Regno |                         | Numeri delle note, poste alla fine della tavola, le quali danno ragione di eventuali differenze tra la popolazione segnata nella colonna (*) e la popolazione delle corrispondenti circoscrizioni amministrative | NUMERO DELLE PARROCCHIE<br>che appartengono alla diocesi, hanno sede nella provincia e comprendono nelle rispettive circoscrizioni |              |              |                |                  |                  |                  |                  |                  |                  |                   |                    |              |       |          |
|--------------------|-----------------------------------------------------------------|----------------------------------------------------------------------------------------------------------------------------------------------------------------------------------------------------------------------------------------------------------------------------|-------------------------------------------------------------------------------------------|-------------------------|------------------------------------------------------------------------------------------------------------------------------------------------------------------------------------------------------------------|------------------------------------------------------------------------------------------------------------------------------------|--------------|--------------|----------------|------------------|------------------|------------------|------------------|------------------|------------------|-------------------|--------------------|--------------|-------|----------|
|                    |                                                                 |                                                                                                                                                                                                                                                                            | Numero                                                                                    | Popolazione             |                                                                                                                                                                                                                  | fino a 250                                                                                                                         | da 251 a 500 | da 501 a 750 | da 751 a 1 000 | da 1 001 a 1 500 | da 1 501 a 2 000 | da 2 001 a 3 000 | da 3 001 a 4 000 | da 4 001 a 5 000 | da 5 001 a 7 500 | da 7 501 a 10 000 | da 10 001 a 15 000 | oltre 15 000 |       |          |
|                    |                                                                 |                                                                                                                                                                                                                                                                            |                                                                                           | com-<br>plessiva<br>(*) |                                                                                                                                                                                                                  |                                                                                                                                    |              |              |                |                  |                  |                  |                  |                  |                  |                   |                    |              | media | abitanti |
| 234                | Segni                                                           | Roma (20 152)                                                                                                                                                                                                                                                              | 12                                                                                        | 20 152                  | 1 679                                                                                                                                                                                                            | ..                                                                                                                                 | ..           | 1            | ..             | 4                | 4                | ..               | 1                | ..               | 2                | ..                | ..                 | ..           | ..    |          |
| 235                | Senigallia                                                      | Ancona (71 593), Pesaro e Urbino (7 294)                                                                                                                                                                                                                                   | 38                                                                                        | 78 887                  | 2 076                                                                                                                                                                                                            | ..                                                                                                                                 | ..           | 2            | 2              | 4                | 10               | 6                | 7                | 2                | 4                | 1                 | ..                 | ..           | ..    |          |
| 236                | Sessa Aurunca                                                   | Caserta (37 989)                                                                                                                                                                                                                                                           | 42                                                                                        | 37 989                  | 905                                                                                                                                                                                                              | ..                                                                                                                                 | ..           | 2            | 15             | 6                | 4                | 5                | 7                | 3                | ..               | ..                | ..                 | ..           | ..    |          |
| 237                | Siena                                                           | Grosseto (3 660), Siena (66 076)                                                                                                                                                                                                                                           | 108                                                                                       | 69 736                  | 646                                                                                                                                                                                                              | ..                                                                                                                                 | ..           | 25           | 31             | 22               | 10               | 7                | 9                | 3                | 1                | ..                | ..                 | ..           | ..    |          |
| 238                | Siracusa                                                        | Siracusa (276 438)                                                                                                                                                                                                                                                         | 33                                                                                        | 276 438                 | 8 377                                                                                                                                                                                                            | ..                                                                                                                                 | ..           | ..           | ..             | 1                | 1                | 1                | 1                | 2                | 3                | 4                 | 4                  | 4            | 8     | 4        |
| 239                | Sorrento                                                        | Napoli (52 144)                                                                                                                                                                                                                                                            | 36                                                                                        | 52 144                  | 1 448                                                                                                                                                                                                            | ..                                                                                                                                 | ..           | 2            | 9              | 7                | 4                | 4                | 2                | 3                | 2                | 2                 | ..                 | 1            | ..    | ..       |
| 240                | Sovana-Pitigliano                                               | Grosseto (46 259), Siena (4 410)                                                                                                                                                                                                                                           | 49                                                                                        | 50 669                  | 1 034                                                                                                                                                                                                            | ..                                                                                                                                 | ..           | 1            | 8              | 16               | 6                | 10               | 3                | 3                | 1                | 1                 | ..                 | ..           | ..    | ..       |
| 241                | Spoleto                                                         | Aquila degli Abruzzi (3 315), Perugia (71 151)                                                                                                                                                                                                                             | 173                                                                                       | 74 466                  | 430                                                                                                                                                                                                              | ..                                                                                                                                 | ..           | 72           | 63             | 13               | 11               | 8                | 2                | 3                | 1                | ..                | ..                 | ..           | ..    | ..       |
| 242                | Squillace                                                       | Catanzaro (87 177), Reggio di Calabria (15 193)                                                                                                                                                                                                                            | 58                                                                                        | 102 370                 | 1 765                                                                                                                                                                                                            | ..                                                                                                                                 | ..           | ..           | 1              | 6                | 8                | 16               | 13               | 6                | 2                | 3                 | 2                  | 1            | ..    | ..       |
| 243                | Subiaco                                                         | Roma (29 852)                                                                                                                                                                                                                                                              | 22                                                                                        | 29 852                  | 1 357                                                                                                                                                                                                            | ..                                                                                                                                 | ..           | 1            | 1              | 3                | 2                | 8                | 3                | 3                | 1                | ..                | ..                 | ..           | ..    | ..       |
| 244                | Susa                                                            | Torino (67 424)                                                                                                                                                                                                                                                            | 61                                                                                        | 67 424                  | 1 105                                                                                                                                                                                                            | ..                                                                                                                                 | ..           | 10           | 10             | 6                | 7                | 13               | 6                | 7                | ..               | 2                 | ..                 | ..           | ..    | ..       |
| 245                | Taranto                                                         | Lecce (135 532)                                                                                                                                                                                                                                                            | 23                                                                                        | 135 532                 | 5 893                                                                                                                                                                                                            | ..                                                                                                                                 | ..           | 3            | ..             | ..               | 2                | 2                | 1                | 5                | 4                | 2                 | ..                 | ..           | 1     | 3        |
| 246                | Telese e Cerreto Sannita                                        | Benevento (41 031), Caserta (2 260)                                                                                                                                                                                                                                        | 24                                                                                        | 43 291                  | 1 804                                                                                                                                                                                                            | ..                                                                                                                                 | ..           | 1            | 2              | 3                | 1                | 4                | 4                | 7                | ..               | 1                 | 1                  | ..           | ..    | ..       |
| 247                | Teramo                                                          | Ascoli Piceno (2 703), Teramo (117 875)                                                                                                                                                                                                                                    | 121                                                                                       | 120 578                 | 997                                                                                                                                                                                                              | ..                                                                                                                                 | ..           | 33           | 36             | 12               | 5                | 9                | 3                | 12               | 7                | 1                 | 2                  | 1            | ..    | ..       |
| 248                | Termoli                                                         | Campobasso (50 057)                                                                                                                                                                                                                                                        | 19                                                                                        | 50 057                  | 2 635                                                                                                                                                                                                            | ..                                                                                                                                 | ..           | ..           | ..             | ..               | 3                | ..               | 5                | 6                | 1                | 1                 | 3                  | ..           | ..    | ..       |
| 249                | Terracina, Sezze e Piperno                                      | Roma (47 717)                                                                                                                                                                                                                                                              | 25                                                                                        | 47 717                  | 1 909                                                                                                                                                                                                            | ..                                                                                                                                 | ..           | 1            | ..             | 2                | 4                | 6                | 3                | 5                | 2                | 1                 | 1                  | ..           | ..    | ..       |
| 250                | Tivoli                                                          | Perugia (4 032), Roma (48 237)                                                                                                                                                                                                                                             | 41                                                                                        | 52 269                  | 1 275                                                                                                                                                                                                            | ..                                                                                                                                 | ..           | 1            | 6              | 2                | 8                | 11               | 8                | 3                | 1                | 1                 | ..                 | ..           | ..    | ..       |
| 251                | Todi                                                            | Perugia (48 712)                                                                                                                                                                                                                                                           | 101                                                                                       | 48 712                  | 482                                                                                                                                                                                                              | ..                                                                                                                                 | ..           | 28           | 40             | 17               | 6                | 7                | 2                | 1                | ..               | ..                | ..                 | ..           | ..    | ..       |
| 252                | Torino                                                          | Alessandria (10 832), Cuneo (69 025), Torino (787 629)                                                                                                                                                                                                                     | 289                                                                                       | 867 486                 | 3 002                                                                                                                                                                                                            | ..                                                                                                                                 | ..           | 11           | 28             | 37               | 22               | 42               | 25               | 44               | 28               | 8                 | 17                 | 10           | 8     | 9        |
| 253                | Tortona                                                         | Alessandria (130 276), Genova (13 514), Pavia (157 374), Piacenza (39)                                                                                                                                                                                                     | 282                                                                                       | 301 203                 | 1 068                                                                                                                                                                                                            | ..                                                                                                                                 | ..           | 55           | 62             | 44               | 30               | 30               | 30               | 17               | 4                | 3                 | 4                  | 2            | ..    | 1        |
| 254                | Trani, Nazareth, Barletta e Bisceglie                           | Bari delle Puglie (154 425), Foggia (28 815)                                                                                                                                                                                                                               | 17                                                                                        | 183 240                 | 10 779                                                                                                                                                                                                           | ..                                                                                                                                 | ..           | ..           | ..             | ..               | ..               | ..               | 1                | 1                | 1                | 4                 | 4                  | 3            | 3     | ..       |
| 255                | Trapani                                                         | Trapani (110 838)                                                                                                                                                                                                                                                          | 11                                                                                        | 110 838                 | 10 076                                                                                                                                                                                                           | ..                                                                                                                                 | ..           | ..           | 1              | 1                | ..               | 1                | ..               | ..               | 1                | ..                | 1                  | 3            | ..    | 3        |
| 256                | Treviso                                                         | Padova (39 030), Treviso (285 203), Venezia (105 612), Vicenza (3 287)                                                                                                                                                                                                     | 219                                                                                       | 433 132                 | 1 978                                                                                                                                                                                                            | ..                                                                                                                                 | ..           | ..           | 3              | 20               | 28               | 61               | 32               | 39               | 20               | 8                 | 5                  | 1            | 2     | ..       |
| 257                | Tricarico                                                       | Potenza (44 965)                                                                                                                                                                                                                                                           | 17                                                                                        | 44 965                  | 2 645                                                                                                                                                                                                            | ..                                                                                                                                 | ..           | 1            | ..             | ..               | 1                | 6                | 1                | 2                | 2                | 1                 | 3                  | ..           | ..    | ..       |
| 258                | Trivento                                                        | Aquila degli Abruzzi (6 883), Campobasso (70 436), Chieti (14 973), Potenza (15 625)                                                                                                                                                                                       | 67                                                                                        | 107 917                 | 1 611                                                                                                                                                                                                            | ..                                                                                                                                 | ..           | ..           | 7              | 8                | 10               | 11               | 9                | 15               | 5                | 2                 | ..                 | ..           | ..    | ..       |
| 259                | Troja                                                           | Avellino (5 794), Foggia (17 909)                                                                                                                                                                                                                                          | 9                                                                                         | 23 703                  | 2 634                                                                                                                                                                                                            | ..                                                                                                                                 | ..           | ..           | ..             | 1                | 1                | 1                | 1                | 2                | 1                | 1                 | 1                  | ..           | ..    | ..       |
| 260                | Udine                                                           | Belluno (1 131), Udine (422 667)                                                                                                                                                                                                                                           | 198                                                                                       | 423 798                 | 2 140                                                                                                                                                                                                            | ..                                                                                                                                 | ..           | 3            | 9              | 12               | 24               | 35               | 36               | 44               | 13               | 9                 | 8                  | 5            | ..    | ..       |
| 261                | Ugento                                                          | Lecce (52 807)                                                                                                                                                                                                                                                             | 30                                                                                        | 52 807                  | 1 760                                                                                                                                                                                                            | ..                                                                                                                                 | ..           | 1            | 2              | 4                | 6                | 3                | 2                | 5                | 4                | 3                 | ..                 | ..           | ..    | ..       |
| 262                | Urbania e Sant'Angelo in Vado                                   | Perugia (14), Pesaro e Urbino (14 372)                                                                                                                                                                                                                                     | 59                                                                                        | 14 386                  | 244                                                                                                                                                                                                              | ..                                                                                                                                 | ..           | 42           | 9              | 4                | 3                | 1                | ..               | ..               | ..               | ..                | ..                 | ..           | ..    | ..       |
| 263                | Urbino                                                          | Pesaro e Urbino (36 425)                                                                                                                                                                                                                                                   | 99                                                                                        | 36 425                  | 368                                                                                                                                                                                                              | ..                                                                                                                                 | ..           | 51           | 30             | 7                | 4                | 6                | 1                | ..               | ..               | ..                | ..                 | ..           | ..    | ..       |
| 264                | Valva e Sulmona                                                 | Aquila degli Abruzzi (105 625), Chieti (7 300)                                                                                                                                                                                                                             | 58                                                                                        | 112 925                 | 1 947                                                                                                                                                                                                            | ..                                                                                                                                 | ..           | 1            | 5              | 4                | 6                | 14               | 7                | 12               | 5                | 1                 | 2                  | 1            | ..    | ..       |
| 265                | Venezia                                                         | Venezia (198 148)                                                                                                                                                                                                                                                          | 45                                                                                        | 198 148                 | 4 403                                                                                                                                                                                                            | ..                                                                                                                                 | ..           | ..           | 1              | 2                | ..               | 1                | 4                | 5                | 7                | 11                | 10                 | 3            | 1     | ..       |
| 266                | Venosa                                                          | Bari delle Puglie (12 407), Potenza (28 300)                                                                                                                                                                                                                               | 17                                                                                        | 40 707                  | 2 395                                                                                                                                                                                                            | ..                                                                                                                                 | ..           | ..           | ..             | 1                | 2                | 7                | 1                | 2                | 3                | ..                | ..                 | ..           | 1     | ..       |
| 267                | Ventimiglia                                                     | Porto Maurizio (90 751)                                                                                                                                                                                                                                                    | 62                                                                                        | 90 751                  | 1 464                                                                                                                                                                                                            | ..                                                                                                                                 | ..           | 6            | 14             | 12               | 6                | 7                | 4                | 7                | ..               | 3                 | 2                  | 1            | ..    | ..       |
| 268                | Vercelli                                                        | Alessandria (1 078), Novara (198 495), Pavia (24 924)                                                                                                                                                                                                                      | 136                                                                                       | 224 497                 | 1 651                                                                                                                                                                                                            | ..                                                                                                                                 | ..           | 5            | 24             | 19               | 14               | 24               | 11               | 16               | 13               | 3                 | 5                  | 2            | ..    | ..       |
| 269                | Veroli                                                          | Roma (69 004)                                                                                                                                                                                                                                                              | 37                                                                                        | 69 004                  | 1 865                                                                                                                                                                                                            | ..                                                                                                                                 | ..           | 2            | 2              | 2                | 2                | 6                | 8                | 10               | 3                | 1                 | 1                  | ..           | ..    | ..       |
| 270                | Verona                                                          | Brescia (28 825), Mantova (4 560), Rovigo (1 814), Verona (432 536), Vicenza (170)                                                                                                                                                                                         | 267                                                                                       | 467 905                 | 1 752                                                                                                                                                                                                            | ..                                                                                                                                 | ..           | 3            | 31             | 34               | 43               | 46               | 33               | 35               | 18               | 12                | 11                 | ..           | 1     | ..       |
| 271                | Vicenza                                                         | Padova (34 694), Verona (42 314), Vicenza (390 532)                                                                                                                                                                                                                        | 225                                                                                       | 467 540                 | 2 078                                                                                                                                                                                                            | ..                                                                                                                                 | ..           | 6            | 13             | 28               | 31               | 50               | 19               | 32               | 22               | 8                 | 10                 | 4            | 2     | ..       |
| 272                | Vigevano                                                        | Novara (1 852), Pavia (169 280)                                                                                                                                                                                                                                            | 71                                                                                        | 171 132                 | 2 410                                                                                                                                                                                                            | ..                                                                                                                                 | ..           | 1            | 5              | 8                | 7                | 12               | 12               | 7                | 5                | 6                 | 5                  | 2            | 1     | ..       |
| 273                | Viterbo e Tuscanella                                            | Roma (48 903)                                                                                                                                                                                                                                                              | 33                                                                                        | 48 903                  | 1 482                                                                                                                                                                                                            | ..                                                                                                                                 | ..           | 1            | ..             | 1                | 6                | 10               | 9                | 4                | 2                | ..                | ..                 | ..           | ..    | ..       |
| 274                | Volterra                                                        | Firenze (14 129), Grosseto (8 104), Pisa (68 545), Siena (14 399)                                                                                                                                                                                                          | 113                                                                                       | 105 177                 | 931                                                                                                                                                                                                              | ..                                                                                                                                 | ..           | 13           | 33             | 20               | 9                | 19               | 8                | 8                | 2                | ..                | 1                  | ..           | ..    | ..       |
| IN COMPLESSO . . . |                                                                 |                                                                                                                                                                                                                                                                            | 20 883                                                                                    | 34 671 379              | 1 660                                                                                                                                                                                                            | ..                                                                                                                                 | ..           | 2450         | 3848           | 2847             | 2222             | 2920             | 1829             | 2066             | 938              | 571               | 583                | 263          | 198   | 148      |











*Segue* **Elenco delle note relative alla parte A della tavola XII\*.**

| Numeri correnti delle note | La popolazione complessiva delle parrocchie NON COMPRENDE gli abitanti sotto indicati del circondario o distretto che si considera: |                                |                          | La popolazione complessiva delle parrocchie COMPRENDE gli abitanti sotto indicati di un circondario o distretto limitato a quello che si considera: |                                |                      | Numeri correnti delle note | La popolazione complessiva delle parrocchie NON COMPRENDE gli abitanti sotto indicati del circondario o distretto che si considera: |                                |                    | La popolazione complessiva delle parrocchie COMPRENDE gli abitanti sotto indicati di un circondario o distretto limitato a quello che si considera: |                                   |                    |                  |                       |                |         |
|----------------------------|-------------------------------------------------------------------------------------------------------------------------------------|--------------------------------|--------------------------|-----------------------------------------------------------------------------------------------------------------------------------------------------|--------------------------------|----------------------|----------------------------|-------------------------------------------------------------------------------------------------------------------------------------|--------------------------------|--------------------|-----------------------------------------------------------------------------------------------------------------------------------------------------|-----------------------------------|--------------------|------------------|-----------------------|----------------|---------|
|                            | nel comune di                                                                                                                       | nel circondario o distretto di | nella provincia di       | nel comune di                                                                                                                                       | nel circondario o distretto di | nella provincia di   |                            | nel comune di                                                                                                                       | nel circondario o distretto di | nella provincia di | nel comune di                                                                                                                                       | nel circondario o distretto di    | nella provincia di |                  |                       |                |         |
| 249                        | 671                                                                                                                                 | Rimini                         | Rimini                   | Forlì                                                                                                                                               | —                              | —                    | —                          | 290                                                                                                                                 | —                              | —                  | —                                                                                                                                                   | —                                 | 288                | San Benedetto Po | <i>Gonzaga</i>        | Mantova        |         |
| 250                        | —                                                                                                                                   | —                              | —                        | —                                                                                                                                                   | 104                            | Sorbano              | Rocca San Casciano         | Firenze                                                                                                                             | 291                            | —                  | —                                                                                                                                                   | —                                 | —                  | 105              | Moglia                | <i>Gonzaga</i> | Mantova |
| 251                        | —                                                                                                                                   | —                              | —                        | —                                                                                                                                                   | 30                             | Sant'Agata Feltria   | Urbino                     | Pesaro e Urbino                                                                                                                     | 292                            | —                  | —                                                                                                                                                   | —                                 | —                  | 244              | Magnacavallo          | <i>Sermide</i> | Mantova |
| 252                        | —                                                                                                                                   | —                              | —                        | —                                                                                                                                                   | 20                             | Civitella di Romagna | Forlì                      | Forlì                                                                                                                               | 293                            | 42                 | Poggio Rusco                                                                                                                                        | <i>Sermide</i>                    | Mantova            | —                | —                     | —              |         |
| 253                        | 139                                                                                                                                 | San Leo                        | Urbino                   | Pesaro e Urbino                                                                                                                                     | —                              | —                    | —                          | —                                                                                                                                   | 294                            | —                  | —                                                                                                                                                   | —                                 | —                  | 353              | Borgofranco sul Po    | <i>Revere</i>  | Mantova |
| 254                        | 51                                                                                                                                  | Tomba di Pesaro                | Pesaro                   | Pesaro e Urbino                                                                                                                                     | —                              | —                    | —                          | —                                                                                                                                   | 295                            | 244                | Revere                                                                                                                                              | <i>Revere</i>                     | Mantova            | —                | —                     | —              |         |
| 255                        | —                                                                                                                                   | —                              | —                        | —                                                                                                                                                   | 55                             | Montecalvo in Foglia | Urbino                     | Pesaro e Urbino                                                                                                                     | 296                            | —                  | —                                                                                                                                                   | —                                 | —                  | 42               | Villa Poma            | <i>Revere</i>  | Mantova |
| 256                        | 115                                                                                                                                 | Sasso Feltrio                  | Urbino                   | Pesaro e Urbino                                                                                                                                     | —                              | —                    | —                          | —                                                                                                                                   | 297                            | —                  | —                                                                                                                                                   | —                                 | —                  | 30               | Casalmaggiore         | Cremona        | Cremona |
| 257                        | —                                                                                                                                   | —                              | —                        | —                                                                                                                                                   | 671                            | San Mauro di Romagna | Cesena                     | Forlì                                                                                                                               | 298                            | 265                | Gazzuolo                                                                                                                                            | <i>Bozzolo</i>                    | Mantova            | —                | —                     | —              |         |
| 258                        | 36                                                                                                                                  | Repubblica di San Marino       |                          |                                                                                                                                                     | —                              | —                    | —                          | —                                                                                                                                   | 299                            | —                  | —                                                                                                                                                   | —                                 | —                  | 38               | Rodigo                | <i>Bozzolo</i> | Mantova |
| 259                        | 4                                                                                                                                   | Montezemolo                    | Mondovì                  | Cuneo                                                                                                                                               | —                              | —                    | —                          | —                                                                                                                                   | 300                            | 193                | Cavriana                                                                                                                                            | <i>Castiglione delle Stiviere</i> | Mantova            | —                | —                     | —              |         |
| 260                        | 43                                                                                                                                  | Montezemolo                    | Mondovì                  | Cuneo                                                                                                                                               | —                              | —                    | —                          | —                                                                                                                                   | 301                            | 316                | Rho                                                                                                                                                 | Gallarate                         | Milano             | —                | —                     | —              |         |
| 261                        | —                                                                                                                                   | —                              | —                        | —                                                                                                                                                   | 65                             | Monteverdi           | Volterra                   | Pisa                                                                                                                                | 302                            | 467                | Carugate                                                                                                                                            | Monza                             | Milano             | —                | —                     | —              |         |
| 262                        | —                                                                                                                                   | —                              | —                        | —                                                                                                                                                   | 60                             | Montalcino           | Siena                      | Siena                                                                                                                               | 303                            | —                  | —                                                                                                                                                   | —                                 | —                  | 25               | Vimodrone             | Monza          | Milano  |
| 263                        | —                                                                                                                                   | —                              | —                        | —                                                                                                                                                   | 40                             | Colle Salvetti       | Pisa                       | Pisa                                                                                                                                | 304                            | 52                 | Cislano                                                                                                                                             | Abbiatograsso                     | Milano             | —                | —                     | —              |         |
| 264                        | —                                                                                                                                   | —                              | —                        | —                                                                                                                                                   | 164                            | Colle Salvetti       | Pisa                       | Pisa                                                                                                                                | 305                            | 1 147              | Rho                                                                                                                                                 | Gallarate                         | Milano             | —                | —                     | —              |         |
| 265                        | —                                                                                                                                   | —                              | —                        | —                                                                                                                                                   | 121                            | Vecchiano            | Pisa                       | Pisa                                                                                                                                | 306                            | 748                | Rho                                                                                                                                                 | Gallarate                         | Milano             | —                | —                     | —              |         |
| 266                        | 73                                                                                                                                  | Serra San Quirico              | Ancona                   | Ancona                                                                                                                                              | —                              | —                    | —                          | —                                                                                                                                   | 307                            | —                  | —                                                                                                                                                   | —                                 | —                  | 14               | Zibido San Giacomo    | Abbiatograsso  | Milano  |
| 267                        | 62                                                                                                                                  | Serra San Quirico              | Ancona                   | Ancona                                                                                                                                              | —                              | —                    | —                          | —                                                                                                                                   | 308                            | 288                | Gaggiano                                                                                                                                            | Abbiatograsso                     | Milano             | —                | —                     | —              |         |
| 268                        | 58                                                                                                                                  | Fabriano                       | Ancona                   | Ancona                                                                                                                                              | —                              | —                    | —                          | —                                                                                                                                   | 309                            | —                  | —                                                                                                                                                   | —                                 | —                  | 52               | Cusago                | Milano         | Milano  |
| 269                        | —                                                                                                                                   | —                              | —                        | —                                                                                                                                                   | 39                             | Fermo                | Fermo                      | Ascoli Piceno                                                                                                                       | 310                            | —                  | —                                                                                                                                                   | —                                 | —                  | 288              | Trezzano sul Naviglio | Milano         | Milano  |
| 270                        | —                                                                                                                                   | —                              | —                        | —                                                                                                                                                   | 22                             | Fermo                | Fermo                      | Ascoli Piceno                                                                                                                       | 311                            | 510                | Siziano                                                                                                                                             | Pavia                             | Pavia              | —                | —                     | —              |         |
| 271                        | 162                                                                                                                                 | Filottrano                     | Ancona                   | Ancona                                                                                                                                              | —                              | —                    | —                          | —                                                                                                                                   | 312                            | —                  | —                                                                                                                                                   | —                                 | —                  | 89               | Guissago              | Pavia          | Pavia   |
| 272                        | 247                                                                                                                                 | Osimo                          | Ancona                   | Ancona                                                                                                                                              | —                              | —                    | —                          | —                                                                                                                                   | 313                            | —                  | —                                                                                                                                                   | —                                 | —                  | 10               | Casorate Primo        | Pavia          | Pavia   |
| 273                        | 304                                                                                                                                 | Nocera Umbra                   | Foligno                  | Perugia                                                                                                                                             | —                              | —                    | —                          | —                                                                                                                                   | 314                            | 128                | Arluno                                                                                                                                              | Gallarate                         | Milano             | —                | —                     | —              |         |
| 274                        | 35                                                                                                                                  | Nocera Umbra                   | Foligno                  | Perugia                                                                                                                                             | —                              | —                    | —                          | —                                                                                                                                   | 315                            | 245                | Casorate Primo                                                                                                                                      | Pavia                             | Pavia              | —                | —                     | —              |         |
| 275                        | 36                                                                                                                                  | Sorgà                          | <i>Isola della Scala</i> | Verona                                                                                                                                              | —                              | —                    | —                          | —                                                                                                                                   | 316                            | 189                | Casorate Primo                                                                                                                                      | Pavia                             | Pavia              | —                | —                     | —              |         |
| 276                        | —                                                                                                                                   | —                              | —                        | —                                                                                                                                                   | 1 320                          | Marcaria             | <i>Bozzolo</i>             | Mantova                                                                                                                             | 317                            | 14                 | Trezzano sul Naviglio                                                                                                                               | Milano                            | Milano             | —                | —                     | —              |         |
| 277                        | —                                                                                                                                   | —                              | —                        | —                                                                                                                                                   | 312                            | Rodigo               | <i>Bozzolo</i>             | Mantova                                                                                                                             | 318                            | —                  | —                                                                                                                                                   | —                                 | —                  | 50               | Rognano               | Pavia          | Pavia   |
| 278                        | —                                                                                                                                   | —                              | —                        | —                                                                                                                                                   | 157                            | Sustinente           | <i>Ostiglia</i>            | Mantova                                                                                                                             | 319                            | 23                 | Baselica Bologna                                                                                                                                    | Pavia                             | Pavia              | —                | —                     | —              |         |
| 279                        | —                                                                                                                                   | —                              | —                        | —                                                                                                                                                   | 265                            | Viadana              | <i>Viadana</i>             | Mantova                                                                                                                             | 320                            | 102                | Rognano                                                                                                                                             | Pavia                             | Pavia              | —                | —                     | —              |         |
| 280                        | 1 320                                                                                                                               | Castellucchio                  | <i>Mantova</i>           | Mantova                                                                                                                                             | —                              | —                    | —                          | —                                                                                                                                   | 321                            | —                  | —                                                                                                                                                   | —                                 | —                  | 128              | Sedriano              | Abbiatograsso  | Milano  |
| 281                        | 312                                                                                                                                 | Castellucchio                  | <i>Mantova</i>           | Mantova                                                                                                                                             | —                              | —                    | —                          | —                                                                                                                                   | 322                            | 15                 | Lonate Ceppino                                                                                                                                      | Varese                            | Como               | —                | —                     | —              |         |
| 282                        | 38                                                                                                                                  | Goito                          | <i>Volta Mantovana</i>   | Mantova                                                                                                                                             | —                              | —                    | —                          | —                                                                                                                                   | 323                            | —                  | —                                                                                                                                                   | —                                 | —                  | 316              | Cerchiate             | Milano         | Milano  |
| 283                        | —                                                                                                                                   | —                              | —                        | —                                                                                                                                                   | 193                            | Volta Mantovana      | <i>Volta Mantovana</i>     | Mantova                                                                                                                             | 324                            | —                  | —                                                                                                                                                   | —                                 | —                  | 1 147            | Mazzo Milanese        | Milano         | Milano  |
| 284                        | 105                                                                                                                                 | Quistello                      | <i>Revere</i>            | Mantova                                                                                                                                             | —                              | —                    | —                          | —                                                                                                                                   | 325                            | —                  | —                                                                                                                                                   | —                                 | —                  | 748              | Terrazzano            | Milano         | Milano  |
| 285                        | 288                                                                                                                                 | Quistello                      | <i>Revere</i>            | Mantova                                                                                                                                             | —                              | —                    | —                          | —                                                                                                                                   | 326                            | 75                 | Credera                                                                                                                                             | Crema                             | Cremona            | —                | —                     | —              |         |
| 286                        | —                                                                                                                                   | —                              | —                        | —                                                                                                                                                   | 1 099                          | Quistello            | <i>Revere</i>              | Mantova                                                                                                                             | 327                            | 144                | Pizzighettone                                                                                                                                       | Cremona                           | Cremona            | —                | —                     | —              |         |
| 287                        | 157                                                                                                                                 | Roneoferaro                    | <i>Mantova</i>           | Mantova                                                                                                                                             | —                              | —                    | —                          | —                                                                                                                                   | 328                            | —                  | —                                                                                                                                                   | —                                 | —                  | 143              | Gombito               | Cremona        | Cremona |
| 288                        | 353                                                                                                                                 | Carbonara di Po                | <i>Sermide</i>           | Mantova                                                                                                                                             | —                              | —                    | —                          | —                                                                                                                                   | 329                            | —                  | —                                                                                                                                                   | —                                 | —                  | 222              | Spino d'Adda          | Crema          | Cremona |
| 289                        | 1 099                                                                                                                               | Moglia                         | <i>Gonzaga</i>           | Mantova                                                                                                                                             | —                              | —                    | —                          | —                                                                                                                                   | 330                            | —                  | —                                                                                                                                                   | —                                 | —                  | 678              | Bascapè               | Pavia          | Pavia   |
|                            |                                                                                                                                     |                                |                          |                                                                                                                                                     |                                |                      |                            |                                                                                                                                     | 331                            | —                  | —                                                                                                                                                   | —                                 | —                  | 31               | Chignolo Po           | Pavia          | Pavia   |
|                            |                                                                                                                                     |                                |                          |                                                                                                                                                     |                                |                      |                            |                                                                                                                                     | 332                            | 17                 | Miradolo                                                                                                                                            | Pavia                             | Pavia              | —                | —                     | —              |         |
|                            |                                                                                                                                     |                                |                          |                                                                                                                                                     |                                |                      |                            |                                                                                                                                     | 333                            | 30                 | Bascapè                                                                                                                                             | Pavia                             | Pavia              | —                | —                     | —              |         |



Segue **Elenco delle note relative alla parte A della tavola XII\*.**

| Numeri correnti delle note | Gli abitanti contro indicati fanno parte di una parrocchia, che ha sede fuori del circondario o distretto che si considera, e precisamente ha sede: |                                |                    | La popolazione complessiva delle parrocchie <b>NON</b> COMPRENDE gli abitanti sotto indicati del circondario o distretto che si considera: | Gli abitanti contro indicati fanno parte di una parrocchia, che ha sede nel circondario o distretto che si considera, ma estende la propria giurisdizione in altro circondario o distretto, e precisamente: |                                |                    | Numeri correnti delle note | Gli abitanti contro indicati fanno parte di una parrocchia, che ha sede fuori del circondario o distretto che si considera, e precisamente ha sede: |                                |                            | La popolazione complessiva delle parrocchie <b>NON</b> COMPRENDE gli abitanti sotto indicati del circondario o distretto che si considera: | Gli abitanti contro indicati fanno parte di una parrocchia, che ha sede nel circondario o distretto che si considera, ma estende la propria giurisdizione in altro circondario o distretto, e precisamente: |                                |                    |                 |
|----------------------------|-----------------------------------------------------------------------------------------------------------------------------------------------------|--------------------------------|--------------------|--------------------------------------------------------------------------------------------------------------------------------------------|-------------------------------------------------------------------------------------------------------------------------------------------------------------------------------------------------------------|--------------------------------|--------------------|----------------------------|-----------------------------------------------------------------------------------------------------------------------------------------------------|--------------------------------|----------------------------|--------------------------------------------------------------------------------------------------------------------------------------------|-------------------------------------------------------------------------------------------------------------------------------------------------------------------------------------------------------------|--------------------------------|--------------------|-----------------|
|                            | nel comune di                                                                                                                                       | nel circondario o distretto di | nella provincia di |                                                                                                                                            | nel comune di                                                                                                                                                                                               | nel circondario o distretto di | nella provincia di |                            | nel comune di                                                                                                                                       | nel circondario o distretto di | nella provincia di         |                                                                                                                                            | nel comune di                                                                                                                                                                                               | nel circondario o distretto di | nella provincia di |                 |
| 415                        | —                                                                                                                                                   | —                              | —                  | 17                                                                                                                                         | Graffignana                                                                                                                                                                                                 | Lodi                           | Milano             | 455                        | 7                                                                                                                                                   | Assisi                         | Foligno                    | Perugia                                                                                                                                    | —                                                                                                                                                                                                           | —                              | —                  |                 |
| 416                        | 31                                                                                                                                                  | San Colombano al Lambro        | Lodi               | Milano                                                                                                                                     | —                                                                                                                                                                                                           | —                              | —                  | 456                        | —                                                                                                                                                   | —                              | —                          | —                                                                                                                                          | 85                                                                                                                                                                                                          | Paciano                        | Orvieto            | Perugia         |
| 417                        | 678                                                                                                                                                 | Casaletto Lodigiano            | Lodi               | Milano                                                                                                                                     | —                                                                                                                                                                                                           | —                              | —                  | 457                        | 103                                                                                                                                                 | Paciano                        | Orvieto                    | Perugia                                                                                                                                    | —                                                                                                                                                                                                           | —                              | —                  |                 |
| 418                        | —                                                                                                                                                   | —                              | —                  | —                                                                                                                                          | 189                                                                                                                                                                                                         | Calvignasco                    | Abbiategrosso      | Milano                     | 458                                                                                                                                                 | 39                             | Apecchio                   | Urbino                                                                                                                                     | Pesaro e Urbino                                                                                                                                                                                             | —                              | —                  | —               |
| 419                        | —                                                                                                                                                   | —                              | —                  | —                                                                                                                                          | 245                                                                                                                                                                                                         | Vernate                        | Abbiategrosso      | Milano                     | 459                                                                                                                                                 | 101                            | Apecchio                   | Urbino                                                                                                                                     | Pesaro e Urbino                                                                                                                                                                                             | —                              | —                  | —               |
| 420                        | —                                                                                                                                                   | —                              | —                  | —                                                                                                                                          | 510                                                                                                                                                                                                         | Lacchiarella                   | Abbiategrosso      | Milano                     | 460                                                                                                                                                 | 22                             | Monte Santa Maria Tiberina | Arezzo                                                                                                                                     | Arezzo                                                                                                                                                                                                      | —                              | —                  | —               |
| 421                        | 10                                                                                                                                                  | Motta Visconti                 | Abbiategrosso      | Milano                                                                                                                                     | —                                                                                                                                                                                                           | —                              | —                  | 461                        | —                                                                                                                                                   | —                              | —                          | —                                                                                                                                          | 102                                                                                                                                                                                                         | Monte Santa Maria Tiberina     | Arezzo             | Arezzo          |
| 422                        | 89                                                                                                                                                  | Lacchiarella                   | Abbiategrosso      | Milano                                                                                                                                     | —                                                                                                                                                                                                           | —                              | —                  | 462                        | —                                                                                                                                                   | —                              | —                          | —                                                                                                                                          | 62                                                                                                                                                                                                          | Mercatello                     | Urbino             | Pesaro e Urbino |
| 423                        | —                                                                                                                                                   | —                              | —                  | —                                                                                                                                          | 23                                                                                                                                                                                                          | Casarile                       | Abbiategrosso      | Milano                     | 463                                                                                                                                                 | —                              | —                          | —                                                                                                                                          | 266                                                                                                                                                                                                         | Cortona                        | Arezzo             | Arezzo          |
| 424                        | —                                                                                                                                                   | —                              | —                  | —                                                                                                                                          | 30                                                                                                                                                                                                          | Casaletto Lodigiano            | Lodi               | Milano                     | 464                                                                                                                                                 | —                              | —                          | —                                                                                                                                          | 57                                                                                                                                                                                                          | Apecchio                       | Urbino             | Pesaro e Urbino |
| 425                        | —                                                                                                                                                   | —                              | —                  | —                                                                                                                                          | 43                                                                                                                                                                                                          | Sant'Angelo Lodigiano          | Lodi               | Milano                     | 465                                                                                                                                                 | —                              | —                          | —                                                                                                                                          | 44                                                                                                                                                                                                          | Apecchio                       | Urbino             | Pesaro e Urbino |
| 426                        | —                                                                                                                                                   | —                              | —                  | —                                                                                                                                          | 102                                                                                                                                                                                                         | Casarile                       | Abbiategrosso      | Milano                     | 466                                                                                                                                                 | —                              | —                          | —                                                                                                                                          | 37                                                                                                                                                                                                          | Sansepolcro                    | Arezzo             | Arezzo          |
| 427                        | —                                                                                                                                                   | —                              | —                  | —                                                                                                                                          | 6                                                                                                                                                                                                           | Silvano Pietra                 | Voghera            | Pavia                      | 467                                                                                                                                                 | 115                            | Cortona                    | Arezzo                                                                                                                                     | Arezzo                                                                                                                                                                                                      | —                              | —                  | —               |
| 428                        | —                                                                                                                                                   | —                              | —                  | —                                                                                                                                          | 41                                                                                                                                                                                                          | Valera Fratta                  | Lodi               | Milano                     | 468                                                                                                                                                 | 94                             | Cortona                    | Arezzo                                                                                                                                     | Arezzo                                                                                                                                                                                                      | —                              | —                  | —               |
| 429                        | 50                                                                                                                                                  | Binasco                        | Abbiategrosso      | Milano                                                                                                                                     | —                                                                                                                                                                                                           | —                              | —                  | 469                        | —                                                                                                                                                   | —                              | —                          | —                                                                                                                                          | 20                                                                                                                                                                                                          | Fossato di Vico                | Foligno            | Perugia         |
| 430                        | 448                                                                                                                                                 | Corana                         | Voghera            | Pavia                                                                                                                                      | —                                                                                                                                                                                                           | —                              | —                  | 470                        | 345                                                                                                                                                 | Sassoferrato                   | Ancona                     | Ancona                                                                                                                                     | —                                                                                                                                                                                                           | —                              | —                  | —               |
| 431                        | 161                                                                                                                                                 | Mezzana Bigli                  | Mortara            | Pavia                                                                                                                                      | —                                                                                                                                                                                                           | —                              | —                  | 471                        | 171                                                                                                                                                 | Gualdo Tadino                  | Foligno                    | Perugia                                                                                                                                    | —                                                                                                                                                                                                           | —                              | —                  | —               |
| 432                        | 258                                                                                                                                                 | Ottobiano                      | Mortara            | Pavia                                                                                                                                      | —                                                                                                                                                                                                           | —                              | —                  | 472                        | 39                                                                                                                                                  | Gualdo Tadino                  | Foligno                    | Perugia                                                                                                                                    | —                                                                                                                                                                                                           | —                              | —                  | —               |
| 433                        | —                                                                                                                                                   | —                              | —                  | —                                                                                                                                          | 450                                                                                                                                                                                                         | Zerbolò                        | Mortara            | Pavia                      | 473                                                                                                                                                 | —                              | —                          | —                                                                                                                                          | 399                                                                                                                                                                                                         | Cortona                        | Arezzo             | Arezzo          |
| 434                        | 34                                                                                                                                                  | Coli                           | Piacenza           | Piacenza                                                                                                                                   | —                                                                                                                                                                                                           | —                              | —                  | 474                        | —                                                                                                                                                   | —                              | —                          | —                                                                                                                                          | 61                                                                                                                                                                                                          | San Vito in Monte              | Orvieto            | Perugia         |
| 435                        | —                                                                                                                                                   | —                              | —                  | —                                                                                                                                          | 80                                                                                                                                                                                                          | Pecorara                       | Piacenza           | Piacenza                   | 475                                                                                                                                                 | 228                            | Piegara                    | Orvieto                                                                                                                                    | Perugia                                                                                                                                                                                                     | —                              | —                  | —               |
| 436                        | 133                                                                                                                                                 | Nibbiano                       | Piacenza           | Piacenza                                                                                                                                   | —                                                                                                                                                                                                           | —                              | —                  | 476                        | —                                                                                                                                                   | —                              | —                          | —                                                                                                                                          | 14                                                                                                                                                                                                          | San Venanzo                    | Orvieto            | Perugia         |
| 437                        | 12                                                                                                                                                  | Pizzocorno                     | Voghera            | Pavia                                                                                                                                      | —                                                                                                                                                                                                           | —                              | —                  | 477                        | 14                                                                                                                                                  | Sant'Angelo in Vado            | Urbino                     | Pesaro e Urbino                                                                                                                            | —                                                                                                                                                                                                           | —                              | —                  | —               |
| 438                        | 15                                                                                                                                                  | Staghiglione                   | Voghera            | Pavia                                                                                                                                      | —                                                                                                                                                                                                           | —                              | —                  | 478                        | —                                                                                                                                                   | —                              | —                          | —                                                                                                                                          | 44                                                                                                                                                                                                          | Valfabbrica                    | Perugia            | Perugia         |
| 439                        | 1                                                                                                                                                   | Cornale                        | Voghera            | Pavia                                                                                                                                      | —                                                                                                                                                                                                           | —                              | —                  | 479                        | —                                                                                                                                                   | —                              | —                          | —                                                                                                                                          | 44                                                                                                                                                                                                          | Valfabbrica                    | Perugia            | Perugia         |
| 440                        | 55                                                                                                                                                  | Bastida dei Dossi              | Voghera            | Pavia                                                                                                                                      | —                                                                                                                                                                                                           | —                              | —                  | 480                        | —                                                                                                                                                   | —                              | —                          | —                                                                                                                                          | 7                                                                                                                                                                                                           | Valfabbrica                    | Perugia            | Perugia         |
| 441                        | 24                                                                                                                                                  | Motta de' Conti                | Vercelli           | Novara                                                                                                                                     | —                                                                                                                                                                                                           | —                              | —                  | 481                        | 20                                                                                                                                                  | Gubbio                         | Perugia                    | Perugia                                                                                                                                    | —                                                                                                                                                                                                           | —                              | —                  | —               |
| 442                        | —                                                                                                                                                   | —                              | —                  | —                                                                                                                                          | 161                                                                                                                                                                                                         | Ferrera Erbognone              | Pavia              | Pavia                      | 482                                                                                                                                                 | —                              | —                          | —                                                                                                                                          | 171                                                                                                                                                                                                         | Valfabbrica                    | Perugia            | Perugia         |
| 443                        | —                                                                                                                                                   | —                              | —                  | —                                                                                                                                          | 258                                                                                                                                                                                                         | Ferrera Erbognone              | Pavia              | Pavia                      | 483                                                                                                                                                 | —                              | —                          | —                                                                                                                                          | 39                                                                                                                                                                                                          | Valfabbrica                    | Perugia            | Perugia         |
| 444                        | 450                                                                                                                                                 | Carbonara al Ticino            | Pavia              | Pavia                                                                                                                                      | —                                                                                                                                                                                                           | —                              | —                  | 484                        | —                                                                                                                                                   | —                              | —                          | —                                                                                                                                          | 304                                                                                                                                                                                                         | Fiuminata                      | Camerino           | Macerata        |
| 445                        | 6                                                                                                                                                   | Sannazzaro de' Burgondi        | Pavia              | Pavia                                                                                                                                      | —                                                                                                                                                                                                           | —                              | —                  | 485                        | —                                                                                                                                                   | —                              | —                          | —                                                                                                                                          | 35                                                                                                                                                                                                          | Fiuminata                      | Camerino           | Macerata        |
| 446                        | —                                                                                                                                                   | —                              | —                  | —                                                                                                                                          | 448                                                                                                                                                                                                         | Pieve Albignola                | Pavia              | Pavia                      | 486                                                                                                                                                 | 415                            | Castiglione in Teverina    | Viterbo                                                                                                                                    | Roma                                                                                                                                                                                                        | —                              | —                  | —               |
| 447                        | —                                                                                                                                                   | —                              | —                  | —                                                                                                                                          | 55                                                                                                                                                                                                          | Mezzana Bigli                  | Pavia              | Pavia                      | 487                                                                                                                                                 | —                              | —                          | —                                                                                                                                          | 103                                                                                                                                                                                                         | Panicale                       | Perugia            | Perugia         |
| 448                        | —                                                                                                                                                   | —                              | —                  | —                                                                                                                                          | 1                                                                                                                                                                                                           | Mezzana Bigli                  | Mortara            | Pavia                      | 488                                                                                                                                                 | 85                             | Panicale                   | Perugia                                                                                                                                    | Perugia                                                                                                                                                                                                     | —                              | —                  | —               |
| 449                        | —                                                                                                                                                   | —                              | —                  | —                                                                                                                                          | 12                                                                                                                                                                                                          | Bagnaria                       | Bobbio             | Pavia                      | 489                                                                                                                                                 | —                              | —                          | —                                                                                                                                          | 228                                                                                                                                                                                                         | Panicale                       | Perugia            | Perugia         |
| 450                        | —                                                                                                                                                   | —                              | —                  | —                                                                                                                                          | 39                                                                                                                                                                                                          | Ziano                          | Piacenza           | Piacenza                   | 490                                                                                                                                                 | 61                             | Marsciano                  | Perugia                                                                                                                                    | Perugia                                                                                                                                                                                                     | —                              | —                  | —               |
| 451                        | —                                                                                                                                                   | —                              | —                  | —                                                                                                                                          | 70                                                                                                                                                                                                          | Gremiasco                      | Tortona            | Alessandria                | 491                                                                                                                                                 | 14                             | Fratta Todina              | Perugia                                                                                                                                    | Perugia                                                                                                                                                                                                     | —                              | —                  | —               |
| 452                        | —                                                                                                                                                   | —                              | —                  | —                                                                                                                                          | 15                                                                                                                                                                                                          | Fortunago                      | Bobbio             | Pavia                      | 492                                                                                                                                                 | 92                             | Sant'Ippolito              | Urbino                                                                                                                                     | Pesaro e Urbino                                                                                                                                                                                             | —                              | —                  | —               |
| 453                        | 44                                                                                                                                                  | Assisi                         | Foligno            | Perugia                                                                                                                                    | —                                                                                                                                                                                                           | —                              | —                  | 493                        | —                                                                                                                                                   | —                              | —                          | —                                                                                                                                          | 38                                                                                                                                                                                                          | Sant'Ippolito                  | Urbino             | Pesaro e Urbino |
| 454                        | 44                                                                                                                                                  | Assisi                         | Foligno            | Perugia                                                                                                                                    | —                                                                                                                                                                                                           | —                              | —                  | 494                        | 301                                                                                                                                                 | Sassoferrato                   | Ancona                     | Ancona                                                                                                                                     | —                                                                                                                                                                                                           | —                              | —                  | —               |
|                            |                                                                                                                                                     |                                |                    |                                                                                                                                            |                                                                                                                                                                                                             |                                |                    | 495                        | —                                                                                                                                                   | —                              | —                          | —                                                                                                                                          | 51                                                                                                                                                                                                          | Saludecio                      | Rimini             | Forlì           |
|                            |                                                                                                                                                     |                                |                    |                                                                                                                                            |                                                                                                                                                                                                             |                                |                    | 496                        | —                                                                                                                                                   | —                              | —                          | —                                                                                                                                          | 60                                                                                                                                                                                                          | Colbordolo                     | Urbino             | Pesaro e Urbino |
|                            |                                                                                                                                                     |                                |                    |                                                                                                                                            |                                                                                                                                                                                                             |                                |                    | 497                        | 76                                                                                                                                                  | Sestino                        | Arezzo                     | Arezzo                                                                                                                                     | —                                                                                                                                                                                                           | —                              | —                  | —               |

**Segue Elenco delle note relative alla parte A della tavola XII\*.**

| Numeri correnti delle note | Gli abitanti contro indicati fanno parte di una parrocchia, che ha sede fuori del circondario o distretto che si considera, e precisamente ha sede: |                                |                    | La popolazione complessiva delle parrocchie COMPRENDE gli abitanti sotto indicati di un circondario o distretto limitrofo a quello che si considera. | Gli abitanti contro indicati fanno parte di una parrocchia, che ha sede nel circondario o distretto che si considera, ma estende la propria giurisdizione in altro circondario o distretto e precisamente: |                                |                    | Numeri correnti delle note | Gli abitanti contro indicati fanno parte di una parrocchia, che ha sede fuori del circondario o distretto che si considera, e precisamente ha sede: |                                |                    | La popolazione complessiva delle parrocchie COMPRENDE gli abitanti sotto indicati di un circondario o distretto limitrofo a quello che si considera. | Gli abitanti contro indicati fanno parte di una parrocchia, che ha sede nel circondario o distretto che si considera, ma estende la propria giurisdizione in altro circondario o distretto, e precisamente: |                                |                    |         |
|----------------------------|-----------------------------------------------------------------------------------------------------------------------------------------------------|--------------------------------|--------------------|------------------------------------------------------------------------------------------------------------------------------------------------------|------------------------------------------------------------------------------------------------------------------------------------------------------------------------------------------------------------|--------------------------------|--------------------|----------------------------|-----------------------------------------------------------------------------------------------------------------------------------------------------|--------------------------------|--------------------|------------------------------------------------------------------------------------------------------------------------------------------------------|-------------------------------------------------------------------------------------------------------------------------------------------------------------------------------------------------------------|--------------------------------|--------------------|---------|
|                            | nel comune di                                                                                                                                       | nel circondario o distretto di | nella provincia di |                                                                                                                                                      | nel comune di                                                                                                                                                                                              | nel circondario o distretto di | nella provincia di |                            | nel comune di                                                                                                                                       | nel circondario o distretto di | nella provincia di |                                                                                                                                                      | nel comune di                                                                                                                                                                                               | nel circondario o distretto di | nella provincia di |         |
| 498                        | —                                                                                                                                                   | —                              | —                  | 101                                                                                                                                                  | Città di Castello                                                                                                                                                                                          | Perugia                        | Perugia            | 539                        | 284                                                                                                                                                 | Montecatini                    | Volterra           | Pisa                                                                                                                                                 | —                                                                                                                                                                                                           | —                              | —                  |         |
| 499                        | —                                                                                                                                                   | —                              | —                  | 39                                                                                                                                                   | Città di Castello                                                                                                                                                                                          | Perugia                        | Perugia            | 540                        | 65                                                                                                                                                  | Massa Marittima                | Grosseto           | Grosseto                                                                                                                                             | —                                                                                                                                                                                                           | —                              | —                  |         |
| 500                        | 57                                                                                                                                                  | Città di Castello              | Perugia            | —                                                                                                                                                    | —                                                                                                                                                                                                          | —                              | —                  | 541                        | —                                                                                                                                                   | —                              | —                  | —                                                                                                                                                    | 40                                                                                                                                                                                                          | Radicondoli                    | Siena              | Siena   |
| 501                        | 44                                                                                                                                                  | Città di Castello              | Perugia            | —                                                                                                                                                    | —                                                                                                                                                                                                          | —                              | —                  | 542                        | —                                                                                                                                                   | —                              | —                  | —                                                                                                                                                    | 123                                                                                                                                                                                                         | Riparbella                     | Pisa               | Pisa    |
| 502                        | 62                                                                                                                                                  | Città di Castello              | Perugia            | —                                                                                                                                                    | —                                                                                                                                                                                                          | —                              | —                  | 543                        | —                                                                                                                                                   | —                              | —                  | —                                                                                                                                                    | 284                                                                                                                                                                                                         | Riparbella                     | Pisa               | Pisa    |
| 503                        | 38                                                                                                                                                  | Barchi                         | Pesaro e Urbino    | —                                                                                                                                                    | —                                                                                                                                                                                                          | —                              | —                  | 544                        | —                                                                                                                                                   | —                              | —                  | —                                                                                                                                                    | 49                                                                                                                                                                                                          | San Gimignano                  | Siena              | Siena   |
| 504                        | —                                                                                                                                                   | —                              | —                  | 92                                                                                                                                                   | Serrungarina                                                                                                                                                                                               | Pesaro e Urbino                | Pesaro e Urbino    | 545                        | —                                                                                                                                                   | —                              | —                  | —                                                                                                                                                    | 39                                                                                                                                                                                                          | Montaione                      | San Miniato        | Firenze |
| 505                        | —                                                                                                                                                   | —                              | —                  | 139                                                                                                                                                  | Verucchio                                                                                                                                                                                                  | Rimini                         | Forlì              | 546                        | 21                                                                                                                                                  | Casole d'Elsa                  | Siena              | Siena                                                                                                                                                | —                                                                                                                                                                                                           | —                              | —                  |         |
| 506                        | 55                                                                                                                                                  | Mondaino                       | Rimini             | —                                                                                                                                                    | —                                                                                                                                                                                                          | —                              | —                  | 547                        | —                                                                                                                                                   | —                              | —                  | —                                                                                                                                                    | 516                                                                                                                                                                                                         | Fusignano                      | Lugo               | Ravenna |
| 507                        | —                                                                                                                                                   | —                              | —                  | 115                                                                                                                                                  | Montescudo                                                                                                                                                                                                 | Rimini                         | Forlì              | 548                        | 327                                                                                                                                                 | Fusignano                      | Lugo               | Ravenna                                                                                                                                              | —                                                                                                                                                                                                           | —                              | —                  |         |
| 508                        | 30                                                                                                                                                  | Sarsina                        | Cesena             | —                                                                                                                                                    | —                                                                                                                                                                                                          | —                              | —                  | 549                        | 114                                                                                                                                                 | Faenza                         | Faenza             | Ravenna                                                                                                                                              | —                                                                                                                                                                                                           | —                              | —                  |         |
| 509                        | —                                                                                                                                                   | —                              | —                  | 14                                                                                                                                                   | Città di Castello                                                                                                                                                                                          | Perugia                        | Perugia            | 550                        | 80                                                                                                                                                  | Bagnacavallo                   | Lugo               | Ravenna                                                                                                                                              | —                                                                                                                                                                                                           | —                              | —                  |         |
| 510                        | 60                                                                                                                                                  | Montelabate                    | Pesaro e Urbino    | —                                                                                                                                                    | —                                                                                                                                                                                                          | —                              | —                  | 551                        | —                                                                                                                                                   | —                              | —                  | —                                                                                                                                                    | 145                                                                                                                                                                                                         | Forlì                          | Forlì              | Forlì   |
| 511                        | —                                                                                                                                                   | —                              | —                  | 34                                                                                                                                                   | Bobbio                                                                                                                                                                                                     | Bobbio                         | Pavia              | 552                        | —                                                                                                                                                   | —                              | —                  | —                                                                                                                                                    | 100                                                                                                                                                                                                         | Forlì                          | Forlì              | Forlì   |
| 512                        | 80                                                                                                                                                  | Romagnese                      | Bobbio             | —                                                                                                                                                    | —                                                                                                                                                                                                          | —                              | —                  | 553                        | 727                                                                                                                                                 | Forlì                          | Forlì              | Forlì                                                                                                                                                | —                                                                                                                                                                                                           | —                              | —                  |         |
| 513                        | —                                                                                                                                                   | —                              | —                  | 191                                                                                                                                                  | Gropparello                                                                                                                                                                                                | Fiorenzuola d'Arda             | Piacenza           | 554                        | 265                                                                                                                                                 | Lugo                           | Lugo               | Ravenna                                                                                                                                              | —                                                                                                                                                                                                           | —                              | —                  |         |
| 514                        | —                                                                                                                                                   | —                              | —                  | 50                                                                                                                                                   | Cortemaggiore                                                                                                                                                                                              | Fiorenzuola d'Arda             | Piacenza           | 555                        | —                                                                                                                                                   | —                              | —                  | —                                                                                                                                                    | 5                                                                                                                                                                                                           | Bertinoro                      | Forlì              | Forlì   |
| 515                        | —                                                                                                                                                   | —                              | —                  | 133                                                                                                                                                  | Caminata                                                                                                                                                                                                   | Bobbio                         | Pavia              | 556                        | 303                                                                                                                                                 | Conselice                      | Lugo               | Ravenna                                                                                                                                              | —                                                                                                                                                                                                           | —                              | —                  |         |
| 516                        | —                                                                                                                                                   | —                              | —                  | 160                                                                                                                                                  | Gropparello                                                                                                                                                                                                | Fiorenzuola d'Arda             | Piacenza           | 557                        | 790                                                                                                                                                 | Argenta                        | Ferrara            | Ferrara                                                                                                                                              | —                                                                                                                                                                                                           | —                              | —                  |         |
| 517                        | 23                                                                                                                                                  | Carpaneto                      | Fiorenzuola d'Arda | —                                                                                                                                                    | —                                                                                                                                                                                                          | —                              | —                  | 558                        | 753                                                                                                                                                 | Argenta                        | Ferrara            | Ferrara                                                                                                                                              | —                                                                                                                                                                                                           | —                              | —                  |         |
| 518                        | —                                                                                                                                                   | —                              | —                  | 61                                                                                                                                                   | Carpaneto                                                                                                                                                                                                  | Fiorenzuola d'Arda             | Piacenza           | 559                        | 205                                                                                                                                                 | Forlì                          | Forlì              | Forlì                                                                                                                                                | —                                                                                                                                                                                                           | —                              | —                  |         |
| 519                        | —                                                                                                                                                   | —                              | —                  | 80                                                                                                                                                   | Gropparello                                                                                                                                                                                                | Fiorenzuola d'Arda             | Piacenza           | 560                        | —                                                                                                                                                   | —                              | —                  | —                                                                                                                                                    | 61                                                                                                                                                                                                          | Terra del Sole e Castrocara    | Rocca San Casciano | Firenze |
| 520                        | —                                                                                                                                                   | —                              | —                  | 102                                                                                                                                                  | Gropparello                                                                                                                                                                                                | Fiorenzuola d'Arda             | Piacenza           | 561                        | —                                                                                                                                                   | —                              | —                  | —                                                                                                                                                    | 5                                                                                                                                                                                                           | Modigliana                     | Rocca San Casciano | Firenze |
| 521                        | 39                                                                                                                                                  | Roveskala                      | Voghera            | —                                                                                                                                                    | —                                                                                                                                                                                                          | —                              | —                  | 562                        | —                                                                                                                                                   | —                              | —                  | —                                                                                                                                                    | 4                                                                                                                                                                                                           | Dovadola                       | Rocca San Casciano | Firenze |
| 522                        | —                                                                                                                                                   | —                              | —                  | 56                                                                                                                                                   | Busseto                                                                                                                                                                                                    | Borgo San Donnino              | Parma              | 563                        | —                                                                                                                                                   | —                              | —                  | —                                                                                                                                                    | 4                                                                                                                                                                                                           | Marradi                        | Firenze            | Firenze |
| 523                        | 61                                                                                                                                                  | San Giorgio Piacentino         | Piacenza           | —                                                                                                                                                    | —                                                                                                                                                                                                          | —                              | —                  | 564                        | —                                                                                                                                                   | —                              | —                  | —                                                                                                                                                    | 7                                                                                                                                                                                                           | Marradi                        | Firenze            | Firenze |
| 524                        | 80                                                                                                                                                  | San Giorgio Piacentino         | Piacenza           | —                                                                                                                                                    | —                                                                                                                                                                                                          | —                              | —                  | 565                        | —                                                                                                                                                   | —                              | —                  | —                                                                                                                                                    | 128                                                                                                                                                                                                         | Cotignola                      | Lugo               | Ravenna |
| 525                        | —                                                                                                                                                   | —                              | —                  | 23                                                                                                                                                   | Pontenure                                                                                                                                                                                                  | Piacenza                       | Piacenza           | 566                        | —                                                                                                                                                   | —                              | —                  | —                                                                                                                                                    | 434                                                                                                                                                                                                         | Cotignola                      | Lugo               | Ravenna |
| 526                        | 50                                                                                                                                                  | Caorso                         | Piacenza           | —                                                                                                                                                    | —                                                                                                                                                                                                          | —                              | —                  | 567                        | —                                                                                                                                                   | —                              | —                  | —                                                                                                                                                    | 114                                                                                                                                                                                                         | Russi                          | Ravenna            | Ravenna |
| 527                        | 191                                                                                                                                                 | Bettola                        | Piacenza           | —                                                                                                                                                    | —                                                                                                                                                                                                          | —                              | —                  | 568                        | —                                                                                                                                                   | —                              | —                  | —                                                                                                                                                    | 51                                                                                                                                                                                                          | Cotignola                      | Lugo               | Ravenna |
| 528                        | 160                                                                                                                                                 | Ponte dell'Olfo                | Piacenza           | —                                                                                                                                                    | —                                                                                                                                                                                                          | —                              | —                  | 569                        | —                                                                                                                                                   | —                              | —                  | —                                                                                                                                                    | 80                                                                                                                                                                                                          | Cotignola                      | Lugo               | Ravenna |
| 529                        | 102                                                                                                                                                 | San Giorgio Piacentino         | Piacenza           | —                                                                                                                                                    | —                                                                                                                                                                                                          | —                              | —                  | 570                        | 106                                                                                                                                                 | Bagnacavallo                   | Lugo               | Ravenna                                                                                                                                              | —                                                                                                                                                                                                           | —                              | —                  |         |
| 530                        | —                                                                                                                                                   | —                              | —                  | 332                                                                                                                                                  | Salsomaggiore                                                                                                                                                                                              | Borgo San Donnino              | Parma              | 571                        | —                                                                                                                                                   | —                              | —                  | —                                                                                                                                                    | 101                                                                                                                                                                                                         | Palazuolo                      | Firenze            | Firenze |
| 531                        | 40                                                                                                                                                  | Livorno                        | Livorno            | —                                                                                                                                                    | —                                                                                                                                                                                                          | —                              | —                  | 572                        | —                                                                                                                                                   | —                              | —                  | —                                                                                                                                                    | 12                                                                                                                                                                                                          | Tossignano                     | Imola              | Bologna |
| 532                        | 164                                                                                                                                                 | Livorno                        | Livorno            | —                                                                                                                                                    | —                                                                                                                                                                                                          | —                              | —                  | 573                        | —                                                                                                                                                   | —                              | —                  | —                                                                                                                                                    | 12                                                                                                                                                                                                          | Fontana Elice                  | Imola              | Bologna |
| 533                        | 124                                                                                                                                                 | Viareggio                      | Lucca              | —                                                                                                                                                    | —                                                                                                                                                                                                          | —                              | —                  | 574                        | —                                                                                                                                                   | —                              | —                  | —                                                                                                                                                    | 73                                                                                                                                                                                                          | Castel del Rio                 | Imola              | Bologna |
| 534                        | —                                                                                                                                                   | —                              | —                  | 75                                                                                                                                                   | Montopoli in Val d'Arno                                                                                                                                                                                    | San Miniato                    | Firenze            | 575                        | —                                                                                                                                                   | —                              | —                  | —                                                                                                                                                    | 54                                                                                                                                                                                                          | Tossignano                     | Imola              | Bologna |
| 535                        | 66                                                                                                                                                  | San Miniato                    | San Miniato        | —                                                                                                                                                    | —                                                                                                                                                                                                          | —                              | —                  | 576                        | 78                                                                                                                                                  | Fontana Elice                  | Imola              | Bologna                                                                                                                                              | —                                                                                                                                                                                                           | —                              | —                  |         |
| 536                        | —                                                                                                                                                   | —                              | —                  | 19                                                                                                                                                   | Montaione                                                                                                                                                                                                  | San Miniato                    | Firenze            | 577                        | 5                                                                                                                                                   | Tossignano                     | Imola              | Bologna                                                                                                                                              | —                                                                                                                                                                                                           | —                              | —                  |         |
| 537                        | 46                                                                                                                                                  | Montaione                      | San Miniato        | —                                                                                                                                                    | —                                                                                                                                                                                                          | —                              | —                  | 578                        | 22                                                                                                                                                  | Castel del Rio                 | Imola              | Bologna                                                                                                                                              | —                                                                                                                                                                                                           | —                              | —                  |         |
| 538                        | 123                                                                                                                                                 | Cecina                         | Volterra           | —                                                                                                                                                    | —                                                                                                                                                                                                          | —                              | —                  | 579                        | 46                                                                                                                                                  | Imola                          | Imola              | Bologna                                                                                                                                              | —                                                                                                                                                                                                           | —                              | —                  |         |
|                            |                                                                                                                                                     |                                |                    |                                                                                                                                                      |                                                                                                                                                                                                            |                                |                    | 580                        | 9                                                                                                                                                   | Tossignano                     | Imola              | Bologna                                                                                                                                              | —                                                                                                                                                                                                           | —                              | —                  |         |
|                            |                                                                                                                                                     |                                |                    |                                                                                                                                                      |                                                                                                                                                                                                            |                                |                    | 581                        | 43                                                                                                                                                  | Marradi                        | Firenze            | Firenze                                                                                                                                              | —                                                                                                                                                                                                           | —                              | —                  |         |
|                            |                                                                                                                                                     |                                |                    |                                                                                                                                                      |                                                                                                                                                                                                            |                                |                    | 582                        | —                                                                                                                                                   | —                              | —                  | —                                                                                                                                                    | 80                                                                                                                                                                                                          | Russi                          | Ravenna            | Ravenna |
|                            |                                                                                                                                                     |                                |                    |                                                                                                                                                      |                                                                                                                                                                                                            |                                |                    | 583                        | —                                                                                                                                                   | —                              | —                  | —                                                                                                                                                    | 106                                                                                                                                                                                                         | Faenza                         | Faenza             | Ravenna |
|                            |                                                                                                                                                     |                                |                    |                                                                                                                                                      |                                                                                                                                                                                                            |                                |                    | 584                        | —                                                                                                                                                   | —                              | —                  | —                                                                                                                                                    | 327                                                                                                                                                                                                         | Alfonsine                      | Ravenna            | Ravenna |





Segue **Elenco delle note relative alla parte A della tavola XII\***.

| Numeri correnti delle note | Gli abitanti contro indicati fanno parte di una parrocchia, che ha sede fuori del circondario o distretto che si considera, e precisamente ha sede: |                                |                        | La popolazione complessiva delle parrocchie COMPRENDE gli abitanti sotto indicati del circondario o distretto limitrofo a quello che si considera | Gli abitanti contro indicati fanno parte di una parrocchia, che ha sede nel circondario o distretto che si considera, ma estende la propria giurisdizione in altro circondario o distretto, e precisamente: |                                |                         | Numeri correnti delle note | Gli abitanti contro indicati fanno parte di una parrocchia, che ha sede fuori del circondario o distretto che si considera, e precisamente ha sede: |                                |                    | La popolazione complessiva delle parrocchie COMPRENDE gli abitanti sotto indicati di un circondario o distretto limitrofo a quello che si considera: | Gli abitanti contro indicati fanno parte di una parrocchia, che ha sede nei circondario o distretto che si considera, ma estende la propria giurisdizione in altro circondario o distretto, e precisamente: |                                |                           |                        |
|----------------------------|-----------------------------------------------------------------------------------------------------------------------------------------------------|--------------------------------|------------------------|---------------------------------------------------------------------------------------------------------------------------------------------------|-------------------------------------------------------------------------------------------------------------------------------------------------------------------------------------------------------------|--------------------------------|-------------------------|----------------------------|-----------------------------------------------------------------------------------------------------------------------------------------------------|--------------------------------|--------------------|------------------------------------------------------------------------------------------------------------------------------------------------------|-------------------------------------------------------------------------------------------------------------------------------------------------------------------------------------------------------------|--------------------------------|---------------------------|------------------------|
|                            | nel comune di                                                                                                                                       | nel circondario o distretto di | nella provincia di     |                                                                                                                                                   | nel comune di                                                                                                                                                                                               | nel circondario o distretto di | nella provincia di      |                            | nel comune di                                                                                                                                       | nel circondario o distretto di | nella provincia di |                                                                                                                                                      | nel comune di                                                                                                                                                                                               | nel circondario o distretto di | nella provincia di        |                        |
| 669                        | 97                                                                                                                                                  | Asciano                        | Siena                  | Siena                                                                                                                                             | —                                                                                                                                                                                                           | —                              | —                       | —                          | 712                                                                                                                                                 | 1 077                          | Cavazzo Carnico    | Tolmezzo                                                                                                                                             | Udine                                                                                                                                                                                                       | —                              | —                         | —                      |
| 670                        | —                                                                                                                                                   | —                              | —                      | —                                                                                                                                                 | 49                                                                                                                                                                                                          | Asciano                        | Siena                   | Siena                      | 713                                                                                                                                                 | 151                            | Varmo              | Codroipo                                                                                                                                             | Udine                                                                                                                                                                                                       | —                              | —                         | —                      |
| 671                        | 11                                                                                                                                                  | San Giovanni d'Asso            | Siena                  | Siena                                                                                                                                             | —                                                                                                                                                                                                           | —                              | —                       | —                          | 714                                                                                                                                                 | 59                             | Varmo              | Codroipo                                                                                                                                             | Udine                                                                                                                                                                                                       | —                              | —                         | —                      |
| 672                        | —                                                                                                                                                   | —                              | —                      | —                                                                                                                                                 | 27                                                                                                                                                                                                          | Montalcino                     | Siena                   | Siena                      | 715                                                                                                                                                 | 1 394                          | Talmassons         | Codroipo                                                                                                                                             | Udine                                                                                                                                                                                                       | —                              | —                         | —                      |
| 673                        | —                                                                                                                                                   | —                              | —                      | —                                                                                                                                                 | 91                                                                                                                                                                                                          | Acquasanta                     | Ascoli Piceno           | Ascoli Piceno              | 716                                                                                                                                                 | 1 092                          | Mortegliano        | Udine                                                                                                                                                | Udine                                                                                                                                                                                                       | —                              | —                         | —                      |
| 674                        | 177                                                                                                                                                 | Acquasanta                     | Ascoli Piceno          | Ascoli Piceno                                                                                                                                     | —                                                                                                                                                                                                           | —                              | —                       | —                          | 717                                                                                                                                                 | —                              | —                  | —                                                                                                                                                    | —                                                                                                                                                                                                           | 370                            | Pavia di Udine            | Udine                  |
| 675                        | —                                                                                                                                                   | —                              | —                      | —                                                                                                                                                 | 19                                                                                                                                                                                                          | Villanuova d'Asti              | Asti                    | Alessandria                | 718                                                                                                                                                 | 381                            | Castello Lavazzo   | Longarone                                                                                                                                            | Belluno                                                                                                                                                                                                     | —                              | —                         | —                      |
| 676                        | —                                                                                                                                                   | —                              | —                      | —                                                                                                                                                 | 241                                                                                                                                                                                                         | None                           | Pinerolo                | Torino                     | 719                                                                                                                                                 | 482                            | Gajarine           | Conegliano                                                                                                                                           | Treviso                                                                                                                                                                                                     | —                              | —                         | —                      |
| 677                        | 192                                                                                                                                                 | Cumiana                        | Pinerolo               | Torino                                                                                                                                            | —                                                                                                                                                                                                           | —                              | —                       | —                          | 720                                                                                                                                                 | 19                             | Chions             | San Vito al Tagliamento                                                                                                                              | Udine                                                                                                                                                                                                       | —                              | —                         | —                      |
| 678                        | 15                                                                                                                                                  | Pertusio                       | Ivrea                  | Torino                                                                                                                                            | —                                                                                                                                                                                                           | —                              | —                       | —                          | 721                                                                                                                                                 | 89                             | Chions             | San Vito al Tagliamento                                                                                                                              | Udine                                                                                                                                                                                                       | —                              | —                         | —                      |
| 679                        | 17                                                                                                                                                  | Virle Piemonte                 | Pinerolo               | Torino                                                                                                                                            | —                                                                                                                                                                                                           | —                              | —                       | —                          | 722                                                                                                                                                 | 76                             | Treppo Grande      | Tarcento                                                                                                                                             | Udine                                                                                                                                                                                                       | —                              | —                         | —                      |
| 680                        | —                                                                                                                                                   | —                              | —                      | —                                                                                                                                                 | 15                                                                                                                                                                                                          | Rivara                         | Torino                  | Torino                     | 723                                                                                                                                                 | —                              | —                  | —                                                                                                                                                    | —                                                                                                                                                                                                           | 618                            | Meretto di Tomba          | Udine                  |
| 681                        | 223                                                                                                                                                 | Bagnolo Piemonte               | Saluzzo                | Cuneo                                                                                                                                             | —                                                                                                                                                                                                           | —                              | —                       | —                          | 724                                                                                                                                                 | —                              | —                  | —                                                                                                                                                    | —                                                                                                                                                                                                           | 1 339                          | Martignacco               | Udine                  |
| 682                        | —                                                                                                                                                   | —                              | —                      | —                                                                                                                                                 | 192                                                                                                                                                                                                         | Piossasco                      | Torino                  | Torino                     | 725                                                                                                                                                 | —                              | —                  | —                                                                                                                                                    | —                                                                                                                                                                                                           | 19                             | Azzano                    | Pordenone              |
| 683                        | —                                                                                                                                                   | —                              | —                      | —                                                                                                                                                 | 78                                                                                                                                                                                                          | Barge                          | Saluzzo                 | Cuneo                      | 726                                                                                                                                                 | —                              | —                  | —                                                                                                                                                    | —                                                                                                                                                                                                           | 391                            | Pramaggiore               | Portogruaro            |
| 684                        | —                                                                                                                                                   | —                              | —                      | —                                                                                                                                                 | 17                                                                                                                                                                                                          | Rivalta di Torino              | Torino                  | Torino                     | 727                                                                                                                                                 | —                              | —                  | —                                                                                                                                                    | —                                                                                                                                                                                                           | 39                             | Azzano                    | Pordenone              |
| 685                        | 241                                                                                                                                                 | Orbassano                      | Torino                 | Torino                                                                                                                                            | —                                                                                                                                                                                                           | —                              | —                       | —                          | 728                                                                                                                                                 | 989                            | Annone Veneto      | Portogruaro                                                                                                                                          | Venezia                                                                                                                                                                                                     | —                              | —                         | —                      |
| 686                        | —                                                                                                                                                   | —                              | —                      | —                                                                                                                                                 | 10                                                                                                                                                                                                          | Marcon                         | Mestre                  | Venezia                    | 729                                                                                                                                                 | 1 604                          | Varmo              | Codroipo                                                                                                                                             | Udine                                                                                                                                                                                                       | —                              | —                         | —                      |
| 687                        | —                                                                                                                                                   | —                              | —                      | —                                                                                                                                                 | 55                                                                                                                                                                                                          | Trevignano                     | Montebelluna            | Treviso                    | 730                                                                                                                                                 | 160                            | Camino di Codroipo | Codroipo                                                                                                                                             | Udine                                                                                                                                                                                                       | —                              | —                         | —                      |
| 688                        | —                                                                                                                                                   | —                              | —                      | —                                                                                                                                                 | 482                                                                                                                                                                                                         | Sacile                         | Pordenone               | Udine                      | 731                                                                                                                                                 | 430                            | Artegna            | Gemona                                                                                                                                               | Udine                                                                                                                                                                                                       | —                              | —                         | —                      |
| 689                        | —                                                                                                                                                   | —                              | —                      | —                                                                                                                                                 | 62                                                                                                                                                                                                          | Cordignano                     | Vittorio                | Treviso                    | 732                                                                                                                                                 | 1 294                          | Attimis            | Cividale del Friuli                                                                                                                                  | Udine                                                                                                                                                                                                       | —                              | —                         | —                      |
| 690                        | 37                                                                                                                                                  | Vittorio                       | Vittorio               | Treviso                                                                                                                                           | —                                                                                                                                                                                                           | —                              | —                       | —                          | 733                                                                                                                                                 | —                              | —                  | —                                                                                                                                                    | —                                                                                                                                                                                                           | 76                             | Colloredo di Monte Albano | San Daniele del Friuli |
| 691                        | 55                                                                                                                                                  | Paese                          | Treviso                | Treviso                                                                                                                                           | —                                                                                                                                                                                                           | —                              | —                       | —                          | 734                                                                                                                                                 | —                              | —                  | —                                                                                                                                                    | —                                                                                                                                                                                                           | 1 087                          | Bordano                   | Gemona                 |
| 692                        | —                                                                                                                                                   | —                              | —                      | —                                                                                                                                                 | 37                                                                                                                                                                                                          | Conegliano                     | Conegliano              | Treviso                    | 735                                                                                                                                                 | —                              | —                  | —                                                                                                                                                    | —                                                                                                                                                                                                           | 1 077                          | Trasaghis                 | Gemona                 |
| 693                        | 62                                                                                                                                                  | Godèga di Sant'Urbano          | Conegliano             | Treviso                                                                                                                                           | —                                                                                                                                                                                                           | —                              | —                       | —                          | 736                                                                                                                                                 | 6                              | Mira               | Dolo                                                                                                                                                 | Venezia                                                                                                                                                                                                     | —                              | —                         | —                      |
| 694                        | —                                                                                                                                                   | —                              | —                      | —                                                                                                                                                 | 1 092                                                                                                                                                                                                       | Bicinicco                      | Palmanova               | Udine                      | 737                                                                                                                                                 | —                              | —                  | —                                                                                                                                                    | —                                                                                                                                                                                                           | 245                            | Loreo                     | Adria                  |
| 695                        | —                                                                                                                                                   | —                              | —                      | —                                                                                                                                                 | 499                                                                                                                                                                                                         | Manzano                        | Cividale del Friuli     | Udine                      | 738                                                                                                                                                 | 572                            | Pettorazza Grimani | Adria                                                                                                                                                | Rovigo                                                                                                                                                                                                      | —                              | —                         | —                      |
| 696                        | —                                                                                                                                                   | —                              | —                      | —                                                                                                                                                 | 63                                                                                                                                                                                                          | Povoletto                      | Cividale del Friuli     | Udine                      | 739                                                                                                                                                 | —                              | —                  | —                                                                                                                                                    | —                                                                                                                                                                                                           | 109                            | Loreo                     | Adria                  |
| 697                        | 1 339                                                                                                                                               | Moruzzo                        | San Daniele del Friuli | Udine                                                                                                                                             | —                                                                                                                                                                                                           | —                              | —                       | —                          | 740                                                                                                                                                 | 282                            | Codevigo           | Piove di Sacco                                                                                                                                       | Padova                                                                                                                                                                                                      | —                              | —                         | —                      |
| 698                        | 618                                                                                                                                                 | Fagagna                        | San Daniele del Friuli | Udine                                                                                                                                             | —                                                                                                                                                                                                           | —                              | —                       | —                          | 741                                                                                                                                                 | —                              | —                  | —                                                                                                                                                    | —                                                                                                                                                                                                           | 378                            | Agna                      | Conselve               |
| 699                        | 953                                                                                                                                                 | Codroipo                       | Codroipo               | Udine                                                                                                                                             | —                                                                                                                                                                                                           | —                              | —                       | —                          | 742                                                                                                                                                 | 604                            | Correzzola         | Piove di Sacco                                                                                                                                       | Padova                                                                                                                                                                                                      | —                              | —                         | —                      |
| 700                        | 370                                                                                                                                                 | Santa Maria la Longa           | Palmanova              | Udine                                                                                                                                             | —                                                                                                                                                                                                           | —                              | —                       | —                          | 743                                                                                                                                                 | 986                            | Correzzola         | Piove di Sacco                                                                                                                                       | Padova                                                                                                                                                                                                      | —                              | —                         | —                      |
| 701                        | —                                                                                                                                                   | —                              | —                      | —                                                                                                                                                 | 1 294                                                                                                                                                                                                       | Platischis                     | Tarcento                | Udine                      | 744                                                                                                                                                 | 353                            | Correzzola         | Piove di Sacco                                                                                                                                       | Padova                                                                                                                                                                                                      | —                              | —                         | —                      |
| 702                        | 63                                                                                                                                                  | Reana del Roiale               | Udine                  | Udine                                                                                                                                             | —                                                                                                                                                                                                           | —                              | —                       | —                          | 745                                                                                                                                                 | —                              | —                  | —                                                                                                                                                    | —                                                                                                                                                                                                           | 28                             | Pianiga                   | Mirano                 |
| 703                        | 499                                                                                                                                                 | Pavia di Udine                 | Udine                  | Udine                                                                                                                                             | —                                                                                                                                                                                                           | —                              | —                       | —                          | 746                                                                                                                                                 | —                              | —                  | —                                                                                                                                                    | —                                                                                                                                                                                                           | 753                            | Pianiga                   | Mirano                 |
| 704                        | —                                                                                                                                                   | —                              | —                      | —                                                                                                                                                 | 160                                                                                                                                                                                                         | San Vito al Tagliamento        | San Vito al Tagliamento | Udine                      | 747                                                                                                                                                 | —                              | —                  | —                                                                                                                                                    | —                                                                                                                                                                                                           | 73                             | Vigonza                   | Padova                 |
| 705                        | —                                                                                                                                                   | —                              | —                      | —                                                                                                                                                 | 953                                                                                                                                                                                                         | Meretto di Tomba               | Udine                   | Udine                      | 748                                                                                                                                                 | —                              | —                  | —                                                                                                                                                    | —                                                                                                                                                                                                           | 27                             | Mestre                    | Mestre                 |
| 706                        | —                                                                                                                                                   | —                              | —                      | —                                                                                                                                                 | 1 394                                                                                                                                                                                                       | Pocenia                        | Latisana                | Udine                      | 749                                                                                                                                                 | —                              | —                  | —                                                                                                                                                    | —                                                                                                                                                                                                           | 6                              | Venezia                   | Venezia                |
| 707                        | —                                                                                                                                                   | —                              | —                      | —                                                                                                                                                 | 151                                                                                                                                                                                                         | Rivignano                      | Latisana                | Udine                      | 750                                                                                                                                                 | 10                             | Mogliano Veneto    | Treviso                                                                                                                                              | Treviso                                                                                                                                                                                                     | —                              | —                         | —                      |
| 708                        | —                                                                                                                                                   | —                              | —                      | —                                                                                                                                                 | 59                                                                                                                                                                                                          | Ronchis                        | Latisana                | Udine                      | 751                                                                                                                                                 | 36                             | Salzano            | Mirano                                                                                                                                               | Venezia                                                                                                                                                                                                     | —                              | —                         | —                      |
| 709                        | —                                                                                                                                                   | —                              | —                      | —                                                                                                                                                 | 1 604                                                                                                                                                                                                       | Morsano al Tagliamento         | San Vito al Tagliamento | Udine                      | 752                                                                                                                                                 | 27                             | Mira               | Dolo                                                                                                                                                 | Venezia                                                                                                                                                                                                     | —                              | —                         | —                      |
| 710                        | —                                                                                                                                                   | —                              | —                      | —                                                                                                                                                 | 430                                                                                                                                                                                                         | Magnano in Riviera             | Tarcento                | Udine                      | 753                                                                                                                                                 | 229                            | Mirano             | Mirano                                                                                                                                               | Venezia                                                                                                                                                                                                     | —                              | —                         | —                      |
| 711                        | 1 087                                                                                                                                               | Cavazzo Carnico                | Tolmezzo               | Udine                                                                                                                                             | —                                                                                                                                                                                                           | —                              | —                       | —                          | 754                                                                                                                                                 | 15                             | Vigonza            | Padova                                                                                                                                               | Padova                                                                                                                                                                                                      | —                              | —                         | —                      |



Segue **Elenco delle note relative alla parte A della tavola XII\*.**

| Numeri correnti delle note                                                                                                          |     | Gli abitanti contro indicati fanno parte di una parrocchia, che ha sede fuori del circondario o distretto che si considera, e precisamente ha sede: |                                |                    | Gli abitanti contro indicati fanno parte di una parrocchia, che ha sede nel circondario o distretto che si considera, ma estende la propria giurisdizione in altro circondario o distretto, e precisamente: |                                |                            | Numeri correnti delle note                                                                                                          |     | Gli abitanti contro indicati fanno parte di una parrocchia, che ha sede fuori del circondario o distretto che si considera, e precisamente ha sede: |                                |                    | Gli abitanti contro indicati fanno parte di una parrocchia, che ha sede nel circondario o distretto che si considera, ma estende la propria giurisdizione in altro circondario o distretto, e precisamente: |                                |                      |           |         |
|-------------------------------------------------------------------------------------------------------------------------------------|-----|-----------------------------------------------------------------------------------------------------------------------------------------------------|--------------------------------|--------------------|-------------------------------------------------------------------------------------------------------------------------------------------------------------------------------------------------------------|--------------------------------|----------------------------|-------------------------------------------------------------------------------------------------------------------------------------|-----|-----------------------------------------------------------------------------------------------------------------------------------------------------|--------------------------------|--------------------|-------------------------------------------------------------------------------------------------------------------------------------------------------------------------------------------------------------|--------------------------------|----------------------|-----------|---------|
| La popolazione complessiva delle parrocchie NON COMPRENDE gli abitanti sotto indicati del circondario o distretto che si considera: |     | nel comune di                                                                                                                                       | nel circondario o distretto di | nella provincia di | La popolazione complessiva delle parrocchie COMPRENDE gli abitanti sotto indicati di un circondario o distretto limitato a quello che considera:                                                            |                                |                            | La popolazione complessiva delle parrocchie NON COMPRENDE gli abitanti sotto indicati del circondario o distretto che si considera: |     | La popolazione complessiva delle parrocchie COMPRENDE gli abitanti sotto indicati di un circondario o distretto limitato a quello che si considera: |                                |                    | La popolazione complessiva delle parrocchie NON COMPRENDE gli abitanti sotto indicati del circondario o distretto che si considera:                                                                         |                                |                      |           |         |
|                                                                                                                                     |     |                                                                                                                                                     |                                |                    | nel comune di                                                                                                                                                                                               | nel circondario o distretto di | nella provincia di         |                                                                                                                                     |     | nel comune di                                                                                                                                       | nel circondario o distretto di | nella provincia di | nel comune di                                                                                                                                                                                               | nel circondario o distretto di | nella provincia di   |           |         |
| 755                                                                                                                                 | 28  | Dolo                                                                                                                                                | Dolo                           | Venezia            | —                                                                                                                                                                                                           | —                              | —                          | 778                                                                                                                                 | —   | —                                                                                                                                                   | —                              | —                  | 223                                                                                                                                                                                                         | Legnago                        | Legnago              | Verona    |         |
| 756                                                                                                                                 | 753 | Dolo                                                                                                                                                | Dolo                           | Venezia            | —                                                                                                                                                                                                           | —                              | —                          | 779                                                                                                                                 | —   | —                                                                                                                                                   | —                              | —                  | 65                                                                                                                                                                                                          | Trevenzuo-<br>lo               | Isola<br>della Scala | Verona    |         |
| 757                                                                                                                                 | —   | —                                                                                                                                                   | —                              | —                  | 229                                                                                                                                                                                                         | Spinea                         | Mestre                     | Venezia                                                                                                                             | 780 | —                                                                                                                                                   | —                              | —                  | 227                                                                                                                                                                                                         | Verona                         | Verona               | Verona    |         |
| 758                                                                                                                                 | —   | —                                                                                                                                                   | —                              | —                  | 36                                                                                                                                                                                                          | Martellago                     | Mestre                     | Venezia                                                                                                                             | 781 | —                                                                                                                                                   | —                              | —                  | 57                                                                                                                                                                                                          | Verona                         | Verona               | Verona    |         |
| 759                                                                                                                                 | 605 | Massanzago                                                                                                                                          | Camposampiero                  | Padova             | —                                                                                                                                                                                                           | —                              | —                          | 782                                                                                                                                 | 30  | Montebello<br>Vicentino                                                                                                                             | Lonigo                         | Vicenza            | —                                                                                                                                                                                                           | —                              | —                    | —         |         |
| 760                                                                                                                                 | —   | —                                                                                                                                                   | —                              | —                  | 989                                                                                                                                                                                                         | Pravisdomini                   | San Vito<br>al Tagliamento | Udine                                                                                                                               | 783 | 202                                                                                                                                                 | Villaverla                     | Thiene             | —                                                                                                                                                                                                           | —                              | —                    | —         |         |
| 761                                                                                                                                 | 391 | Chions                                                                                                                                              | San Vito<br>al Tagliamento     | Udine              | —                                                                                                                                                                                                           | —                              | —                          | 784                                                                                                                                 | 8   | Montebello<br>Vicentino                                                                                                                             | Lonigo                         | Vicenza            | —                                                                                                                                                                                                           | —                              | —                    | —         |         |
| 762                                                                                                                                 | 227 | Villafranca<br>di Verona                                                                                                                            | Villafranca<br>di Verona       | Verona             | —                                                                                                                                                                                                           | —                              | —                          | 785                                                                                                                                 | —   | —                                                                                                                                                   | —                              | —                  | 200                                                                                                                                                                                                         | —                              | Austria              | —         |         |
| 763                                                                                                                                 | 57  | Villafranca<br>di Verona                                                                                                                            | Villafranca<br>di Verona       | Verona             | —                                                                                                                                                                                                           | —                              | —                          | 786                                                                                                                                 | —   | —                                                                                                                                                   | —                              | —                  | 174                                                                                                                                                                                                         | Crosara                        | Marostica            | Vicenza   |         |
| 764                                                                                                                                 | 45  | Caldiero                                                                                                                                            | San<br>Bonifacio               | Verona             | —                                                                                                                                                                                                           | —                              | —                          | 787                                                                                                                                 | —   | —                                                                                                                                                   | —                              | —                  | 221                                                                                                                                                                                                         | Salcedo                        | Marostica            | Vicenza   |         |
| 765                                                                                                                                 | —   | —                                                                                                                                                   | —                              | —                  | 35                                                                                                                                                                                                          | Minerbe                        | Legnago                    | Verona                                                                                                                              | 788 | 169                                                                                                                                                 | Forni                          | Schio              | Vicenza                                                                                                                                                                                                     | —                              | —                    | —         |         |
| 766                                                                                                                                 | —   | —                                                                                                                                                   | —                              | —                  | 221                                                                                                                                                                                                         | Arcole                         | San<br>Bonifacio           | Verona                                                                                                                              | 789 | 175                                                                                                                                                 | Arsiè                          | Belluno            | Belluno                                                                                                                                                                                                     | —                              | —                    | —         |         |
| 767                                                                                                                                 | —   | —                                                                                                                                                   | —                              | —                  | 225                                                                                                                                                                                                         | Arcole                         | San<br>Bonifacio           | Verona                                                                                                                              | 790 | —                                                                                                                                                   | —                              | —                  | —                                                                                                                                                                                                           | 328                            | Conco                | Marostica | Vicenza |
| 768                                                                                                                                 | 65  | Nogarole<br>Rocca                                                                                                                                   | Villafranca<br>di Verona       | Verona             | —                                                                                                                                                                                                           | —                              | —                          | 791                                                                                                                                 | 170 | Monteforte<br>d'Alpone                                                                                                                              | San<br>Bonifacio               | Verona             | —                                                                                                                                                                                                           | —                              | —                    | —         |         |
| 769                                                                                                                                 | —   | —                                                                                                                                                   | —                              | —                  | 36                                                                                                                                                                                                          | Castel<br>d'Ario               | Mantova                    | Mantova                                                                                                                             | 792 | 330                                                                                                                                                 | San<br>Bonifacio               | San<br>Bonifacio   | Verona                                                                                                                                                                                                      | —                              | —                    | —         |         |
| 770                                                                                                                                 | 223 | Cerea                                                                                                                                               | Sanguinetto                    | Verona             | —                                                                                                                                                                                                           | —                              | —                          | 793                                                                                                                                 | 207 | San<br>Bonifacio                                                                                                                                    | San<br>Bonifacio               | Verona             | —                                                                                                                                                                                                           | —                              | —                    | —         |         |
| 771                                                                                                                                 | 35  | Pressana                                                                                                                                            | Cologna<br>Veneta              | Verona             | —                                                                                                                                                                                                           | —                              | —                          | 794                                                                                                                                 | —   | —                                                                                                                                                   | —                              | —                  | 30                                                                                                                                                                                                          | Brendola                       | Vicenza              | Vicenza   |         |
| 772                                                                                                                                 | —   | —                                                                                                                                                   | —                              | —                  | 45                                                                                                                                                                                                          | Zevio                          | Verona                     | Verona                                                                                                                              | 795 | —                                                                                                                                                   | —                              | —                  | 8                                                                                                                                                                                                           | Montorso<br>Vicentino          | Arzignano            | Vicenza   |         |
| 773                                                                                                                                 | —   | —                                                                                                                                                   | —                              | —                  | 170                                                                                                                                                                                                         | Gambellara                     | Lonigo                     | Vicenza                                                                                                                             | 796 | 174                                                                                                                                                 | Lusiana                        | Asiago             | Vicenza                                                                                                                                                                                                     | —                              | —                    | —         |         |
| 774                                                                                                                                 | —   | —                                                                                                                                                   | —                              | —                  | 330                                                                                                                                                                                                         | Gambellara                     | Lonigo                     | Vicenza                                                                                                                             | 797 | 221                                                                                                                                                 | Lusiana                        | Asiago             | Vicenza                                                                                                                                                                                                     | —                              | —                    | —         |         |
| 775                                                                                                                                 | —   | —                                                                                                                                                   | —                              | —                  | 207                                                                                                                                                                                                         | Lonigo                         | Lonigo                     | Vicenza                                                                                                                             | 798 | —                                                                                                                                                   | —                              | —                  | —                                                                                                                                                                                                           | 46                             | Lugo<br>di Vicenza   | Thiene    | Vicenza |
| 776                                                                                                                                 | 221 | Veronella                                                                                                                                           | Cologna<br>Veneta              | Verona             | —                                                                                                                                                                                                           | —                              | —                          | 799                                                                                                                                 | 328 | Valrovina                                                                                                                                           | Bassano                        | Vicenza            | —                                                                                                                                                                                                           | —                              | —                    | —         |         |
| 777                                                                                                                                 | 225 | Zimella                                                                                                                                             | Cologna<br>Veneta              | Verona             | —                                                                                                                                                                                                           | —                              | —                          | 800                                                                                                                                 | 799 | Thiene                                                                                                                                              | Thiene                         | Vicenza            | —                                                                                                                                                                                                           | —                              | —                    | —         |         |
|                                                                                                                                     |     |                                                                                                                                                     |                                |                    |                                                                                                                                                                                                             |                                |                            | 801                                                                                                                                 | —   | —                                                                                                                                                   | —                              | —                  | 169                                                                                                                                                                                                         | Rotzo                          | Asiago               | Vicenza   |         |
|                                                                                                                                     |     |                                                                                                                                                     |                                |                    |                                                                                                                                                                                                             |                                |                            | 802                                                                                                                                 | 46  | Salcedo                                                                                                                                             | Marostica                      | Vicenza            | —                                                                                                                                                                                                           | —                              | —                    | —         |         |
|                                                                                                                                     |     |                                                                                                                                                     |                                |                    |                                                                                                                                                                                                             |                                |                            | 803                                                                                                                                 | —   | —                                                                                                                                                   | —                              | —                  | 799                                                                                                                                                                                                         | Malo                           | Schio                | Vicenza   |         |
|                                                                                                                                     |     |                                                                                                                                                     |                                |                    |                                                                                                                                                                                                             |                                |                            | 804                                                                                                                                 | —   | —                                                                                                                                                   | —                              | —                  | 202                                                                                                                                                                                                         | Caldogno                       | Vicenza              | Vicenza   |         |

Elenco delle note relative alla parte B della tavola XII\*.

| Numeri correnti delle note                                                                                              |                                                                                                                                         |                                                                                                                                         | Numeri delle corrispondenti note inserite nella parte A della tavola |                                |                    | Gli abitanti contro indicati fanno parte di una parrocchia, che ha sede fuori della provincia che si considera, e precisamente ha sede: |                                |                    | Gli abitanti contro indicati fanno parte di una parrocchia, che ha sede nella provincia che si considera, ma estende la propria giurisdizione in altra provincia, e precisamente: |                                |                    | Numeri correnti delle note |                                |                    | Numeri delle corrispondenti note inserite nella parte A della tavola |                                |                    | Gli abitanti contro indicati fanno parte di una parrocchia, che ha sede fuori della provincia che si considera, e precisamente ha sede: |                                |                    | Gli abitanti contro indicati fanno parte di una parrocchia, che ha sede nella provincia che si considera, ma estende la propria giurisdizione in altra provincia, e precisamente: |  |  |
|-------------------------------------------------------------------------------------------------------------------------|-----------------------------------------------------------------------------------------------------------------------------------------|-----------------------------------------------------------------------------------------------------------------------------------------|----------------------------------------------------------------------|--------------------------------|--------------------|-----------------------------------------------------------------------------------------------------------------------------------------|--------------------------------|--------------------|-----------------------------------------------------------------------------------------------------------------------------------------------------------------------------------|--------------------------------|--------------------|----------------------------|--------------------------------|--------------------|----------------------------------------------------------------------|--------------------------------|--------------------|-----------------------------------------------------------------------------------------------------------------------------------------|--------------------------------|--------------------|-----------------------------------------------------------------------------------------------------------------------------------------------------------------------------------|--|--|
| La popolazione complessiva delle parrocchie NON COMPRENDE gli abitanti sotto indicati della provincia che si considera: | La popolazione complessiva delle parrocchie COMPRENDE gli abitanti sotto indicati di una provincia limitrofa a quella che si considera: | La popolazione complessiva delle parrocchie COMPRENDE gli abitanti sotto indicati di una provincia limitrofa a quella che si considera: | nel comune di                                                        | nel circondario o distretto di | nella provincia di | nel comune di                                                                                                                           | nel circondario o distretto di | nella provincia di | nel comune di                                                                                                                                                                     | nel circondario o distretto di | nella provincia di | nel comune di              | nel circondario o distretto di | nella provincia di | nel comune di                                                        | nel circondario o distretto di | nella provincia di | nel comune di                                                                                                                           | nel circondario o distretto di | nella provincia di |                                                                                                                                                                                   |  |  |
| 805                                                                                                                     | 1                                                                                                                                       | 19                                                                                                                                      | Poirino                                                              | Torino                         | Torino             | —                                                                                                                                       | —                              | —                  | 848                                                                                                                                                                               | 71                             | 12                 | Casola Valsenio            | Faenza                         | Ravenna            | —                                                                    | —                              | —                  | —                                                                                                                                       | —                              | —                  |                                                                                                                                                                                   |  |  |
| 806                                                                                                                     | 4                                                                                                                                       | 70                                                                                                                                      | San Ponzo Semola                                                     | Voghera                        | Pavia              | —                                                                                                                                       | —                              | —                  | 849                                                                                                                                                                               | 69                             | 518                | Conselice                  | Lugo                           | Ravenna            | —                                                                    | —                              | —                  | —                                                                                                                                       | —                              | —                  |                                                                                                                                                                                   |  |  |
| 807                                                                                                                     | 2                                                                                                                                       | 857                                                                                                                                     | Costanzana                                                           | Vercelli                       | Novara             | —                                                                                                                                       | —                              | —                  | 850                                                                                                                                                                               | 70                             | 54                 | Riolo                      | Faenza                         | Ravenna            | —                                                                    | —                              | —                  | —                                                                                                                                       | —                              | —                  |                                                                                                                                                                                   |  |  |
| 808                                                                                                                     | 6                                                                                                                                       | —                                                                                                                                       | —                                                                    | —                              | —                  | 73                                                                                                                                      | Apiro                          | Macerata           | 851                                                                                                                                                                               | 71                             | 12                 | Casola Valsenio            | Faenza                         | Ravenna            | —                                                                    | —                              | —                  | —                                                                                                                                       | —                              | —                  |                                                                                                                                                                                   |  |  |
| 809                                                                                                                     | 7                                                                                                                                       | —                                                                                                                                       | —                                                                    | —                              | —                  | 58                                                                                                                                      | Ficano                         | Macerata           | 852                                                                                                                                                                               | 73                             | —                  | —                          | —                              | —                  | 22                                                                   | Casola Valsenio                | Faenza             | Ravenna                                                                                                                                 | —                              | —                  |                                                                                                                                                                                   |  |  |
| 810                                                                                                                     | 8                                                                                                                                       | —                                                                                                                                       | —                                                                    | —                              | —                  | 62                                                                                                                                      | Apiro                          | Macerata           | 853                                                                                                                                                                               | 74                             | —                  | —                          | —                              | —                  | 78                                                                   | Casola Valsenio                | Faenza             | Ravenna                                                                                                                                 | —                              | —                  |                                                                                                                                                                                   |  |  |
| 811                                                                                                                     | 9                                                                                                                                       | —                                                                                                                                       | —                                                                    | —                              | —                  | 345                                                                                                                                     | Scheggia e Pascalupo           | Perugia            | 854                                                                                                                                                                               | 75                             | —                  | —                          | —                              | —                  | 46                                                                   | Riolo                          | Faenza             | Ravenna                                                                                                                                 | —                              | —                  |                                                                                                                                                                                   |  |  |
| 812                                                                                                                     | 10                                                                                                                                      | —                                                                                                                                       | —                                                                    | —                              | —                  | 301                                                                                                                                     | Pergola                        | Pesaro             | 855                                                                                                                                                                               | 76                             | —                  | —                          | —                              | —                  | 9                                                                    | Riolo                          | Faenza             | Ravenna                                                                                                                                 | —                              | —                  |                                                                                                                                                                                   |  |  |
| 813                                                                                                                     | 11                                                                                                                                      | —                                                                                                                                       | —                                                                    | —                              | —                  | 162                                                                                                                                     | Montefano                      | Macerata           | 856                                                                                                                                                                               | 77                             | —                  | —                          | —                              | —                  | 5                                                                    | Casola Valsenio                | Faenza             | Ravenna                                                                                                                                 | —                              | —                  |                                                                                                                                                                                   |  |  |
| 814                                                                                                                     | 12                                                                                                                                      | —                                                                                                                                       | —                                                                    | —                              | —                  | 247                                                                                                                                     | Montefano                      | Macerata           | 857                                                                                                                                                                               | 80                             | 109                | Rogno                      | Clusone                        | Bergamo            | —                                                                    | —                              | —                  | —                                                                                                                                       | —                              | —                  |                                                                                                                                                                                   |  |  |
| 815                                                                                                                     | 13                                                                                                                                      | 6                                                                                                                                       | Gaiole in Chianti                                                    | Siena                          | Siena              | —                                                                                                                                       | —                              | —                  | 858                                                                                                                                                                               | 81                             | —                  | —                          | —                              | —                  | 317                                                                  | Costa Volpino                  | Clusone            | Bergamo                                                                                                                                 | —                              | —                  |                                                                                                                                                                                   |  |  |
| 816                                                                                                                     | 14                                                                                                                                      | —                                                                                                                                       | —                                                                    | —                              | —                  | 9                                                                                                                                       | Rapolano                       | Siena              | 859                                                                                                                                                                               | 82                             | —                  | —                          | —                              | —                  | 165                                                                  | Costa Volpino                  | Clusone            | Bergamo                                                                                                                                 | —                              | —                  |                                                                                                                                                                                   |  |  |
| 817                                                                                                                     | 22                                                                                                                                      | —                                                                                                                                       | —                                                                    | —                              | —                  | 66                                                                                                                                      | Figline Valdarno               | Firenze            | 860                                                                                                                                                                               | 84                             | —                  | —                          | —                              | —                  | 304                                                                  | Pedivigliano                   | Cosenza            | Cosenza                                                                                                                                 | —                              | —                  |                                                                                                                                                                                   |  |  |
| 818                                                                                                                     | 15                                                                                                                                      | —                                                                                                                                       | —                                                                    | —                              | —                  | 76                                                                                                                                      | Carpegna                       | Pesaro             | 861                                                                                                                                                                               | 85                             | 137                | Confederazione Svizzera    |                                |                    | —                                                                    | —                              | —                  | —                                                                                                                                       | —                              | —                  |                                                                                                                                                                                   |  |  |
| 819                                                                                                                     | 16                                                                                                                                      | 37                                                                                                                                      | San Giustino                                                         | Perugia                        | Perugia            | —                                                                                                                                       | —                              | —                  | 862                                                                                                                                                                               | 88                             | —                  | —                          | —                              | —                  | 481                                                                  | Lentrate sul Seveso            | Monza              | Milano                                                                                                                                  | —                              | —                  |                                                                                                                                                                                   |  |  |
| 820                                                                                                                     | 17                                                                                                                                      | 102                                                                                                                                     | Città di Castello                                                    | Perugia                        | Perugia            | —                                                                                                                                       | —                              | —                  | 863                                                                                                                                                                               | 89                             | —                  | —                          | —                              | —                  | 26                                                                   | Correzzana                     | Monza              | Milano                                                                                                                                  | —                              | —                  |                                                                                                                                                                                   |  |  |
| 821                                                                                                                     | 18                                                                                                                                      | —                                                                                                                                       | —                                                                    | —                              | —                  | 22                                                                                                                                      | Città di Castello              | Perugia            | 864                                                                                                                                                                               | 90                             | 25                 | Besana in Brianza          | Monza                          | Milano             | —                                                                    | —                              | —                  | —                                                                                                                                       | —                              | —                  |                                                                                                                                                                                   |  |  |
| 822                                                                                                                     | 19                                                                                                                                      | 266                                                                                                                                     | Città di Castello                                                    | Perugia                        | Perugia            | —                                                                                                                                       | —                              | —                  | 865                                                                                                                                                                               | 93                             | —                  | —                          | —                              | —                  | 15                                                                   | Cairate                        | Gallarate          | Milano                                                                                                                                  | —                              | —                  |                                                                                                                                                                                   |  |  |
| 823                                                                                                                     | 20                                                                                                                                      | —                                                                                                                                       | —                                                                    | —                              | —                  | 94                                                                                                                                      | Umbertide                      | Perugia            | 866                                                                                                                                                                               | 94                             | 304                | Soveria Mannelli           | Nicastro                       | Catanzaro          | —                                                                    | —                              | —                  | —                                                                                                                                       | —                              | —                  |                                                                                                                                                                                   |  |  |
| 824                                                                                                                     | 21                                                                                                                                      | —                                                                                                                                       | —                                                                    | —                              | —                  | 115                                                                                                                                     | Città di Castello              | Perugia            | 867                                                                                                                                                                               | 104                            | —                  | —                          | —                              | —                  | 75                                                                   | Turano                         | Lodi               | Milano                                                                                                                                  | —                              | —                  |                                                                                                                                                                                   |  |  |
| 825                                                                                                                     | 23                                                                                                                                      | —                                                                                                                                       | —                                                                    | —                              | —                  | 26                                                                                                                                      | Gaiole in Chianti              | Siena              | 868                                                                                                                                                                               | 98                             | —                  | —                          | —                              | —                  | 144                                                                  | Camairago                      | Lodi               | Milano                                                                                                                                  | —                              | —                  |                                                                                                                                                                                   |  |  |
| 826                                                                                                                     | 24                                                                                                                                      | —                                                                                                                                       | —                                                                    | —                              | —                  | 226                                                                                                                                     | Figline Valdarno               | Firenze            | 869                                                                                                                                                                               | 101                            | 30                 | Viadana                    | Viadana                        | Mantova            | —                                                                    | —                              | —                  | —                                                                                                                                       | —                              | —                  |                                                                                                                                                                                   |  |  |
| 827                                                                                                                     | 25                                                                                                                                      | 67                                                                                                                                      | Figline Valdarno                                                     | Firenze                        | Firenze            | —                                                                                                                                       | —                              | —                  | 870                                                                                                                                                                               | 100                            | 143                | Bertonico                  | Lodi                           | Milano             | —                                                                    | —                              | —                  | —                                                                                                                                       | —                              | —                  |                                                                                                                                                                                   |  |  |
| 828                                                                                                                     | 26                                                                                                                                      | 32                                                                                                                                      | Gaiole in Chianti                                                    | Siena                          | Siena              | —                                                                                                                                       | —                              | —                  | 871                                                                                                                                                                               | 107                            | 222                | Boffalora d'Adda           | Lodi                           | Milano             | —                                                                    | —                              | —                  | —                                                                                                                                       | —                              | —                  |                                                                                                                                                                                   |  |  |
| 829                                                                                                                     | 27                                                                                                                                      | —                                                                                                                                       | —                                                                    | —                              | —                  | 293                                                                                                                                     | Reggello                       | Firenze            | 872                                                                                                                                                                               | 114                            | —                  | —                          | —                              | —                  | 43                                                                   | Roccavignale                   | Savona             | Genova                                                                                                                                  | —                              | —                  |                                                                                                                                                                                   |  |  |
| 830                                                                                                                     | 28                                                                                                                                      | —                                                                                                                                       | —                                                                    | —                              | —                  | 101                                                                                                                                     | Figline Valdarno               | Firenze            | 873                                                                                                                                                                               | 115                            | —                  | —                          | —                              | —                  | 4                                                                    | Cengio                         | Savona             | Genova                                                                                                                                  | —                              | —                  |                                                                                                                                                                                   |  |  |
| 831                                                                                                                     | 29                                                                                                                                      | 399                                                                                                                                     | Lisciano Niccone                                                     | Perugia                        | Perugia            | —                                                                                                                                       | —                              | —                  | 874                                                                                                                                                                               | 116                            | —                  | —                          | —                              | —                  | 223                                                                  | Cavour                         | Pinerolo           | Torino                                                                                                                                  | —                              | —                  |                                                                                                                                                                                   |  |  |
| 832                                                                                                                     | 30                                                                                                                                      | 91                                                                                                                                      | Valle Castellana                                                     | Teramo                         | Teramo             | —                                                                                                                                       | —                              | —                  | 875                                                                                                                                                                               | 118                            | 78                 | Villafranca Piemonte       | Pinerolo                       | Torino             | —                                                                    | —                              | —                  | —                                                                                                                                       | —                              | —                  |                                                                                                                                                                                   |  |  |
| 833                                                                                                                     | 31                                                                                                                                      | —                                                                                                                                       | —                                                                    | —                              | —                  | 177                                                                                                                                     | Valle Castellana               | Teramo             | 876                                                                                                                                                                               | 126                            | —                  | —                          | —                              | —                  | 273                                                                  | San Giovanni in Persiceto      | Bologna            | Bologna                                                                                                                                 | —                              | —                  |                                                                                                                                                                                   |  |  |
| 834                                                                                                                     | 32                                                                                                                                      | 39                                                                                                                                      | Mogliano                                                             | Macerata                       | Macerata           | —                                                                                                                                       | —                              | —                  | 877                                                                                                                                                                               | 127                            | 539                | Galliera                   | Bologna                        | Bologna            | —                                                                    | —                              | —                  | —                                                                                                                                       | —                              | —                  |                                                                                                                                                                                   |  |  |
| 835                                                                                                                     | 33                                                                                                                                      | 22                                                                                                                                      | Mogliano                                                             | Macerata                       | Macerata           | —                                                                                                                                       | —                              | —                  | 878                                                                                                                                                                               | 128                            | 941                | Galliera                   | Bologna                        | Bologna            | —                                                                    | —                              | —                  | —                                                                                                                                       | —                              | —                  |                                                                                                                                                                                   |  |  |
| 836                                                                                                                     | 34                                                                                                                                      | —                                                                                                                                       | —                                                                    | —                              | —                  | 150                                                                                                                                     | Fisciano                       | Salerno            | 879                                                                                                                                                                               | 124                            | —                  | —                          | —                              | —                  | 790                                                                  | Alfonsine                      | Ravenna            | Ravenna                                                                                                                                 | —                              | —                  |                                                                                                                                                                                   |  |  |
| 837                                                                                                                     | 37                                                                                                                                      | 25                                                                                                                                      | —                                                                    | Austria                        | —                  | —                                                                                                                                       | —                              | —                  | 880                                                                                                                                                                               | 125                            | —                  | —                          | —                              | —                  | 753                                                                  | Alfonsine                      | Ravenna            | Ravenna                                                                                                                                 | —                              | —                  |                                                                                                                                                                                   |  |  |
| 838                                                                                                                     | 41                                                                                                                                      | —                                                                                                                                       | —                                                                    | —                              | —                  | 381                                                                                                                                     | Erto e Casso                   | Pordenone          | 881                                                                                                                                                                               | 133                            | 66                 | San Giovanni Valdarno      | Arezzo                         | Arezzo             | —                                                                    | —                              | —                  | —                                                                                                                                       | —                              | —                  |                                                                                                                                                                                   |  |  |
| 839                                                                                                                     | 40                                                                                                                                      | —                                                                                                                                       | —                                                                    | —                              | —                  | 175                                                                                                                                     | Cismon                         | Bassano            | 882                                                                                                                                                                               | 175                            | 74                 | Mortano                    | Forli                          | Forli              | —                                                                    | —                              | —                  | —                                                                                                                                       | —                              | —                  |                                                                                                                                                                                   |  |  |
| 840                                                                                                                     | 50                                                                                                                                      | 317                                                                                                                                     | Pisogne                                                              | Breno                          | Brescia            | —                                                                                                                                       | —                              | —                  | 883                                                                                                                                                                               | 176                            | 67                 | Mortano                    | Forli                          | Forli              | —                                                                    | —                              | —                  | —                                                                                                                                       | —                              | —                  |                                                                                                                                                                                   |  |  |
| 841                                                                                                                     | 51                                                                                                                                      | 165                                                                                                                                     | Pisogne                                                              | Breno                          | Brescia            | —                                                                                                                                       | —                              | —                  | 884                                                                                                                                                                               | 177                            | 25                 | Mortano                    | Forli                          | Forli              | —                                                                    | —                              | —                  | —                                                                                                                                       | —                              | —                  |                                                                                                                                                                                   |  |  |
| 842                                                                                                                     | 52                                                                                                                                      | —                                                                                                                                       | —                                                                    | —                              | —                  | 109                                                                                                                                     | Angolo                         | Breno              | 885                                                                                                                                                                               | 178                            | 47                 | Civitella di Romagna       | Forli                          | Forli              | —                                                                    | —                              | —                  | —                                                                                                                                       | —                              | —                  |                                                                                                                                                                                   |  |  |
| 843                                                                                                                     | 57                                                                                                                                      | —                                                                                                                                       | —                                                                    | —                              | —                  | 539                                                                                                                                     | Poggio Renatico                | Cento              | 886                                                                                                                                                                               | 179                            | 41                 | Civitella di Romagna       | Forli                          | Forli              | —                                                                    | —                              | —                  | —                                                                                                                                       | —                              | —                  |                                                                                                                                                                                   |  |  |
| 844                                                                                                                     | 58                                                                                                                                      | —                                                                                                                                       | —                                                                    | —                              | —                  | 941                                                                                                                                     | Poggio Renatico                | Cento              | 887                                                                                                                                                                               | 180                            | 22                 | Civitella di Romagna       | Forli                          | Forli              | —                                                                    | —                              | —                  | —                                                                                                                                       | —                              | —                  |                                                                                                                                                                                   |  |  |
| 845                                                                                                                     | 59                                                                                                                                      | 273                                                                                                                                     | Cento                                                                | Cento                          | Ferrara            | —                                                                                                                                       | —                              | —                  | 888                                                                                                                                                                               | 181                            | —                  | —                          | —                              | —                  | 13                                                                   | Civitella di Romagna           | Forli              | Forli                                                                                                                                   | —                              | —                  |                                                                                                                                                                                   |  |  |
| 846                                                                                                                     | 62                                                                                                                                      | —                                                                                                                                       | —                                                                    | —                              | —                  | 333                                                                                                                                     | San Cesario sul Panaro         | Modena             | 889                                                                                                                                                                               | 182                            | 74                 | Mortano                    | Forli                          | Forli              | —                                                                    | —                              | —                  | —                                                                                                                                       | —                              | —                  |                                                                                                                                                                                   |  |  |
| 847                                                                                                                     | 67                                                                                                                                      | 73                                                                                                                                      | Casola Valsenio                                                      | Faenza                         | Ravenna            | —                                                                                                                                       | —                              | —                  | 890                                                                                                                                                                               | 183                            | —                  | —                          | —                              | —                  | 159                                                                  | Civitella di Romagna           | Forli              | Forli                                                                                                                                   | —                              | —                  |                                                                                                                                                                                   |  |  |





Segue **Elenco delle note relative alla parte B della tavola XII\*.**

| Numeri correnti delle note |                                |                    | Numeri delle corrispondenti note inserite nella parte A della tavola |                                |                    | La popolazione complessiva delle parrocchie NON COMPRENDE gli abitanti sotto indicati della provincia che si considera: |                                |                    | Gli abitanti contro indicati fanno parte di una parrocchia, che ha sede fuori della provincia che si considera, e precisamente ha sede: |                                |                    | La popolazione complessiva delle parrocchie NON COMPRENDE gli abitanti sotto indicati di una provincia limitrofa a quella che si considera: |                                |                    | Gli abitanti contro indicati fanno parte di una parrocchia, che ha sede nella provincia che si considera, ma estende la propria giurisdizione in altra provincia, e precisamente: |                                |                        | Numeri correnti delle note |                                |                    | Numeri delle corrispondenti note inserite nella parte A della tavola |                                |                    | La popolazione complessiva delle parrocchie NON COMPRENDE gli abitanti sotto indicati della provincia che si considera: |                                |                    | Gli abitanti contro indicati fanno parte di una parrocchia, che ha sede fuori della provincia che si considera, e precisamente ha sede: |                                |                    | La popolazione complessiva delle parrocchie NON COMPRENDE gli abitanti sotto indicati di una provincia limitrofa a quella che si considera: |                                |                    | Gli abitanti contro indicati fanno parte di una parrocchia, che ha sede nella provincia che si considera, ma estende la propria giurisdizione in altra provincia, e precisamente: |                                |                    |
|----------------------------|--------------------------------|--------------------|----------------------------------------------------------------------|--------------------------------|--------------------|-------------------------------------------------------------------------------------------------------------------------|--------------------------------|--------------------|-----------------------------------------------------------------------------------------------------------------------------------------|--------------------------------|--------------------|---------------------------------------------------------------------------------------------------------------------------------------------|--------------------------------|--------------------|-----------------------------------------------------------------------------------------------------------------------------------------------------------------------------------|--------------------------------|------------------------|----------------------------|--------------------------------|--------------------|----------------------------------------------------------------------|--------------------------------|--------------------|-------------------------------------------------------------------------------------------------------------------------|--------------------------------|--------------------|-----------------------------------------------------------------------------------------------------------------------------------------|--------------------------------|--------------------|---------------------------------------------------------------------------------------------------------------------------------------------|--------------------------------|--------------------|-----------------------------------------------------------------------------------------------------------------------------------------------------------------------------------|--------------------------------|--------------------|
| nel comune di              | nel circondario o distretto di | nella provincia di | nel comune di                                                        | nel circondario o distretto di | nella provincia di | nel comune di                                                                                                           | nel circondario o distretto di | nella provincia di | nel comune di                                                                                                                           | nel circondario o distretto di | nella provincia di | nel comune di                                                                                                                               | nel circondario o distretto di | nella provincia di | nel comune di                                                                                                                                                                     | nel circondario o distretto di | nella provincia di     | nel comune di              | nel circondario o distretto di | nella provincia di | nel comune di                                                        | nel circondario o distretto di | nella provincia di | nel comune di                                                                                                           | nel circondario o distretto di | nella provincia di | nel comune di                                                                                                                           | nel circondario o distretto di | nella provincia di | nel comune di                                                                                                                               | nel circondario o distretto di | nella provincia di | nel comune di                                                                                                                                                                     | nel circondario o distretto di | nella provincia di |
| 1053                       | 470                            | 345                | Sassoferrato                                                         | Ancona                         | Ancona             | —                                                                                                                       | —                              | —                  | 1097                                                                                                                                    | 571                            | —                  | —                                                                                                                                           | —                              | —                  | 101                                                                                                                                                                               | Palazuolo                      | Firenze                | Firenze                    |                                |                    |                                                                      |                                |                    |                                                                                                                         |                                |                    |                                                                                                                                         |                                |                    |                                                                                                                                             |                                |                    |                                                                                                                                                                                   |                                |                    |
| 1054                       | 484                            | —                  | —                                                                    | —                              | —                  | 304                                                                                                                     | Fiuminata                      | Camerino           | Macerata                                                                                                                                | 1098                           | 572                | —                                                                                                                                           | —                              | —                  | 12                                                                                                                                                                                | Tossignano                     | Imola                  | Bologna                    |                                |                    |                                                                      |                                |                    |                                                                                                                         |                                |                    |                                                                                                                                         |                                |                    |                                                                                                                                             |                                |                    |                                                                                                                                                                                   |                                |                    |
| 1055                       | 485                            | —                  | —                                                                    | —                              | —                  | 35                                                                                                                      | Fiuminata                      | Camerino           | Macerata                                                                                                                                | 1099                           | 573                | —                                                                                                                                           | —                              | —                  | 12                                                                                                                                                                                | Fontana Ellice                 | Imola                  | Bologna                    |                                |                    |                                                                      |                                |                    |                                                                                                                         |                                |                    |                                                                                                                                         |                                |                    |                                                                                                                                             |                                |                    |                                                                                                                                                                                   |                                |                    |
| 1056                       | 473                            | —                  | —                                                                    | —                              | —                  | 399                                                                                                                     | Cortoua                        | Arezzo             | Arezzo                                                                                                                                  | 1100                           | 574                | —                                                                                                                                           | —                              | —                  | 73                                                                                                                                                                                | Castel del Rio                 | Imola                  | Bologna                    |                                |                    |                                                                      |                                |                    |                                                                                                                         |                                |                    |                                                                                                                                         |                                |                    |                                                                                                                                             |                                |                    |                                                                                                                                                                                   |                                |                    |
| 1057                       | 477                            | 14                 | Sant'Angelo in Vado                                                  | Urbino                         | Pesaro e Urbino    | —                                                                                                                       | —                              | —                  | —                                                                                                                                       | 1101                           | 575                | —                                                                                                                                           | —                              | —                  | 54                                                                                                                                                                                | Tossignano                     | Imola                  | Bologna                    |                                |                    |                                                                      |                                |                    |                                                                                                                         |                                |                    |                                                                                                                                         |                                |                    |                                                                                                                                             |                                |                    |                                                                                                                                                                                   |                                |                    |
| 1058                       | 497                            | 76                 | Sestino                                                              | Arezzo                         | Arezzo             | —                                                                                                                       | —                              | —                  | —                                                                                                                                       | 1102                           | 576                | 78                                                                                                                                          | Fontana Ellice                 | Imola              | Bologna                                                                                                                                                                           | —                              | —                      | —                          |                                |                    |                                                                      |                                |                    |                                                                                                                         |                                |                    |                                                                                                                                         |                                |                    |                                                                                                                                             |                                |                    |                                                                                                                                                                                   |                                |                    |
| 1059                       | 498                            | —                  | —                                                                    | —                              | —                  | 101                                                                                                                     | Città di Castello              | Perugia            | Perugia                                                                                                                                 | 1103                           | 577                | 5                                                                                                                                           | Tossignano                     | Imola              | Bologna                                                                                                                                                                           | —                              | —                      | —                          |                                |                    |                                                                      |                                |                    |                                                                                                                         |                                |                    |                                                                                                                                         |                                |                    |                                                                                                                                             |                                |                    |                                                                                                                                                                                   |                                |                    |
| 1060                       | 499                            | —                  | —                                                                    | —                              | —                  | 39                                                                                                                      | Città di Castello              | Perugia            | Perugia                                                                                                                                 | 1104                           | 578                | 22                                                                                                                                          | Castel del Rio                 | Imola              | Bologna                                                                                                                                                                           | —                              | —                      | —                          |                                |                    |                                                                      |                                |                    |                                                                                                                         |                                |                    |                                                                                                                                         |                                |                    |                                                                                                                                             |                                |                    |                                                                                                                                                                                   |                                |                    |
| 1061                       | 500                            | 57                 | Città di Castello                                                    | Perugia                        | Perugia            | —                                                                                                                       | —                              | —                  | —                                                                                                                                       | 1105                           | 579                | 46                                                                                                                                          | Imola                          | Imola              | Bologna                                                                                                                                                                           | —                              | —                      | —                          |                                |                    |                                                                      |                                |                    |                                                                                                                         |                                |                    |                                                                                                                                         |                                |                    |                                                                                                                                             |                                |                    |                                                                                                                                                                                   |                                |                    |
| 1062                       | 501                            | 44                 | Città di Castello                                                    | Perugia                        | Perugia            | —                                                                                                                       | —                              | —                  | —                                                                                                                                       | 1106                           | 580                | 9                                                                                                                                           | Tossignano                     | Imola              | Bologna                                                                                                                                                                           | —                              | —                      | —                          |                                |                    |                                                                      |                                |                    |                                                                                                                         |                                |                    |                                                                                                                                         |                                |                    |                                                                                                                                             |                                |                    |                                                                                                                                                                                   |                                |                    |
| 1063                       | 502                            | 62                 | Città di Castello                                                    | Perugia                        | Perugia            | —                                                                                                                       | —                              | —                  | —                                                                                                                                       | 1107                           | 590                | —                                                                                                                                           | —                              | —                  | 518                                                                                                                                                                               | Imola                          | Imola                  | Bologna                    |                                |                    |                                                                      |                                |                    |                                                                                                                         |                                |                    |                                                                                                                                         |                                |                    |                                                                                                                                             |                                |                    |                                                                                                                                                                                   |                                |                    |
| 1064                       | 505                            | —                  | —                                                                    | —                              | —                  | 139                                                                                                                     | Verucchio                      | Rimini             | Forli                                                                                                                                   | 1108                           | 581                | 43                                                                                                                                          | Marradi                        | Firenze            | Firenze                                                                                                                                                                           | —                              | —                      | —                          |                                |                    |                                                                      |                                |                    |                                                                                                                         |                                |                    |                                                                                                                                         |                                |                    |                                                                                                                                             |                                |                    |                                                                                                                                                                                   |                                |                    |
| 1065                       | 494                            | 301                | Sassoferrato                                                         | Ancona                         | Ancona             | —                                                                                                                       | —                              | —                  | —                                                                                                                                       | 1109                           | 555                | —                                                                                                                                           | —                              | —                  | 5                                                                                                                                                                                 | Bertinoro                      | Forli                  | Forli                      |                                |                    |                                                                      |                                |                    |                                                                                                                         |                                |                    |                                                                                                                                         |                                |                    |                                                                                                                                             |                                |                    |                                                                                                                                                                                   |                                |                    |
| 1066                       | 495                            | —                  | —                                                                    | —                              | —                  | 51                                                                                                                      | Saludecio                      | Rimini             | Forli                                                                                                                                   | 1110                           | 557                | 790                                                                                                                                         | Argenta                        | Ferrara            | Ferrara                                                                                                                                                                           | —                              | —                      | —                          |                                |                    |                                                                      |                                |                    |                                                                                                                         |                                |                    |                                                                                                                                         |                                |                    |                                                                                                                                             |                                |                    |                                                                                                                                                                                   |                                |                    |
| 1067                       | 506                            | 55                 | Mondaino                                                             | Rimini                         | Forli              | —                                                                                                                       | —                              | —                  | —                                                                                                                                       | 1111                           | 558                | 753                                                                                                                                         | Argenta                        | Ferrara            | Ferrara                                                                                                                                                                           | —                              | —                      | —                          |                                |                    |                                                                      |                                |                    |                                                                                                                         |                                |                    |                                                                                                                                         |                                |                    |                                                                                                                                             |                                |                    |                                                                                                                                                                                   |                                |                    |
| 1068                       | 507                            | —                  | —                                                                    | —                              | —                  | 115                                                                                                                     | Montescudo                     | Rimini             | Forli                                                                                                                                   | 1112                           | 559                | 205                                                                                                                                         | Forli                          | Forli              | Forli                                                                                                                                                                             | —                              | —                      | —                          |                                |                    |                                                                      |                                |                    |                                                                                                                         |                                |                    |                                                                                                                                         |                                |                    |                                                                                                                                             |                                |                    |                                                                                                                                                                                   |                                |                    |
| 1069                       | 508                            | 30                 | Sarsina                                                              | Cesena                         | Forli              | —                                                                                                                       | —                              | —                  | —                                                                                                                                       | 1113                           | 615                | —                                                                                                                                           | —                              | —                  | 415                                                                                                                                                                               | Orvieto                        | Orvieto                | Perugia                    |                                |                    |                                                                      |                                |                    |                                                                                                                         |                                |                    |                                                                                                                                         |                                |                    |                                                                                                                                             |                                |                    |                                                                                                                                                                                   |                                |                    |
| 1070                       | 509                            | —                  | —                                                                    | —                              | —                  | 14                                                                                                                      | Città di Castello              | Perugia            | Perugia                                                                                                                                 | 1114                           | 618                | —                                                                                                                                           | —                              | —                  | 483                                                                                                                                                                               | Vescovana                      | Este                   | Padova                     |                                |                    |                                                                      |                                |                    |                                                                                                                         |                                |                    |                                                                                                                                         |                                |                    |                                                                                                                                             |                                |                    |                                                                                                                                                                                   |                                |                    |
| 1071                       | 511                            | —                  | —                                                                    | —                              | —                  | 34                                                                                                                      | Bobbio                         | Bobbio             | Pavia                                                                                                                                   | 1115                           | 632                | —                                                                                                                                           | —                              | —                  | 1 011                                                                                                                                                                             | Barbona                        | Este                   | Padova                     |                                |                    |                                                                      |                                |                    |                                                                                                                         |                                |                    |                                                                                                                                         |                                |                    |                                                                                                                                             |                                |                    |                                                                                                                                                                                   |                                |                    |
| 1072                       | 512                            | 80                 | Romagnese                                                            | Bobbio                         | Pavia              | —                                                                                                                       | —                              | —                  | —                                                                                                                                       | 1116                           | 627                | 245                                                                                                                                         | Cavazzone                      | Chioggia           | Venezia                                                                                                                                                                           | —                              | —                      | —                          |                                |                    |                                                                      |                                |                    |                                                                                                                         |                                |                    |                                                                                                                                         |                                |                    |                                                                                                                                             |                                |                    |                                                                                                                                                                                   |                                |                    |
| 1073                       | 522                            | —                  | —                                                                    | —                              | —                  | 56                                                                                                                      | Busseto                        | Borgo San Donnino  | Parma                                                                                                                                   | 1117                           | 628                | 109                                                                                                                                         | Chioggia                       | Chioggia           | Venezia                                                                                                                                                                           | —                              | —                      | —                          |                                |                    |                                                                      |                                |                    |                                                                                                                         |                                |                    |                                                                                                                                         |                                |                    |                                                                                                                                             |                                |                    |                                                                                                                                                                                   |                                |                    |
| 1074                       | 515                            | —                  | —                                                                    | —                              | —                  | 138                                                                                                                     | Caminata                       | Bobbio             | Pavia                                                                                                                                   | 1118                           | 629                | —                                                                                                                                           | —                              | —                  | 572                                                                                                                                                                               | Cavazzone                      | Chioggia               | Venezia                    |                                |                    |                                                                      |                                |                    |                                                                                                                         |                                |                    |                                                                                                                                         |                                |                    |                                                                                                                                             |                                |                    |                                                                                                                                                                                   |                                |                    |
| 1075                       | 530                            | —                  | —                                                                    | —                              | —                  | 332                                                                                                                     | Salsomaggiore                  | Borgo San Donnino  | Parma                                                                                                                                   | 1119                           | 641                | —                                                                                                                                           | —                              | —                  | 1 174                                                                                                                                                                             | Torre Annunziata               | Castellamare di Stabia | Napoli                     |                                |                    |                                                                      |                                |                    |                                                                                                                         |                                |                    |                                                                                                                                         |                                |                    |                                                                                                                                             |                                |                    |                                                                                                                                                                                   |                                |                    |
| 1076                       | 521                            | 39                 | Roveskala                                                            | Voghera                        | Pavia              | —                                                                                                                       | —                              | —                  | —                                                                                                                                       | 1120                           | 642                | 150                                                                                                                                         | Montoro Inferiore              | Avellino           | Avellino                                                                                                                                                                          | —                              | —                      | —                          |                                |                    |                                                                      |                                |                    |                                                                                                                         |                                |                    |                                                                                                                                         |                                |                    |                                                                                                                                             |                                |                    |                                                                                                                                                                                   |                                |                    |
| 1077                       | 531                            | 40                 | Livorno                                                              | Livorno                        | Livorno            | —                                                                                                                       | —                              | —                  | —                                                                                                                                       | 1121                           | 646                | —                                                                                                                                           | —                              | —                  | 6                                                                                                                                                                                 | Bucine                         | Arezzo                 | Arezzo                     |                                |                    |                                                                      |                                |                    |                                                                                                                         |                                |                    |                                                                                                                                         |                                |                    |                                                                                                                                             |                                |                    |                                                                                                                                                                                   |                                |                    |
| 1078                       | 532                            | 164                | Livorno                                                              | Livorno                        | Livorno            | —                                                                                                                       | —                              | —                  | —                                                                                                                                       | 1122                           | 647                | 9                                                                                                                                           | Monte San Savino               | Arezzo             | Arezzo                                                                                                                                                                            | —                              | —                      | —                          |                                |                    |                                                                      |                                |                    |                                                                                                                         |                                |                    |                                                                                                                                         |                                |                    |                                                                                                                                             |                                |                    |                                                                                                                                                                                   |                                |                    |
| 1079                       | 533                            | 124                | Viareggio                                                            | Lucca                          | Lucca              | —                                                                                                                       | —                              | —                  | —                                                                                                                                       | 1123                           | 650                | —                                                                                                                                           | —                              | —                  | 50                                                                                                                                                                                | Barberino di Val d'Elsa        | Firenze                | Firenze                    |                                |                    |                                                                      |                                |                    |                                                                                                                         |                                |                    |                                                                                                                                         |                                |                    |                                                                                                                                             |                                |                    |                                                                                                                                                                                   |                                |                    |
| 1080                       | 540                            | 65                 | Massa Marittima                                                      | Grosseto                       | Grosseto           | —                                                                                                                       | —                              | —                  | —                                                                                                                                       | 1124                           | 651                | —                                                                                                                                           | —                              | —                  | 30                                                                                                                                                                                | Barberino di Val d'Elsa        | Firenze                | Firenze                    |                                |                    |                                                                      |                                |                    |                                                                                                                         |                                |                    |                                                                                                                                         |                                |                    |                                                                                                                                             |                                |                    |                                                                                                                                                                                   |                                |                    |
| 1081                       | 534                            | —                  | —                                                                    | —                              | —                  | 75                                                                                                                      | Montopoli                      | San Miniato        | Firenze                                                                                                                                 | 1125                           | 652                | —                                                                                                                                           | —                              | —                  | 22                                                                                                                                                                                | Barberino di Val d'Elsa        | Firenze                | Firenze                    |                                |                    |                                                                      |                                |                    |                                                                                                                         |                                |                    |                                                                                                                                         |                                |                    |                                                                                                                                             |                                |                    |                                                                                                                                                                                   |                                |                    |
| 1082                       | 535                            | 66                 | San Miniato                                                          | San Miniato                    | Firenze            | —                                                                                                                       | —                              | —                  | —                                                                                                                                       | 1126                           | 653                | —                                                                                                                                           | —                              | —                  | 35                                                                                                                                                                                | Montaione                      | Firenze                | Firenze                    |                                |                    |                                                                      |                                |                    |                                                                                                                         |                                |                    |                                                                                                                                         |                                |                    |                                                                                                                                             |                                |                    |                                                                                                                                                                                   |                                |                    |
| 1083                       | 536                            | —                  | —                                                                    | —                              | —                  | 19                                                                                                                      | Montaione                      | San Miniato        | Firenze                                                                                                                                 | 1127                           | 654                | —                                                                                                                                           | —                              | —                  | 32                                                                                                                                                                                | Cavriglia                      | Arezzo                 | Arezzo                     |                                |                    |                                                                      |                                |                    |                                                                                                                         |                                |                    |                                                                                                                                         |                                |                    |                                                                                                                                             |                                |                    |                                                                                                                                                                                   |                                |                    |
| 1084                       | 537                            | 46                 | Montaione                                                            | San Miniato                    | Firenze            | —                                                                                                                       | —                              | —                  | —                                                                                                                                       | 1128                           | 655                | 26                                                                                                                                          | Cavriglia                      | Arezzo             | Arezzo                                                                                                                                                                            | —                              | —                      | —                          |                                |                    |                                                                      |                                |                    |                                                                                                                         |                                |                    |                                                                                                                                         |                                |                    |                                                                                                                                             |                                |                    |                                                                                                                                                                                   |                                |                    |
| 1085                       | 541                            | —                  | —                                                                    | —                              | —                  | 40                                                                                                                      | Radincoli                      | Siena              | Siena                                                                                                                                   | 1129                           | 656                | —                                                                                                                                           | —                              | —                  | 2                                                                                                                                                                                 | Greve                          | Firenze                | Firenze                    |                                |                    |                                                                      |                                |                    |                                                                                                                         |                                |                    |                                                                                                                                         |                                |                    |                                                                                                                                             |                                |                    |                                                                                                                                                                                   |                                |                    |
| 1086                       | 544                            | —                  | —                                                                    | —                              | —                  | 49                                                                                                                      | San Gimignano                  | Siena              | Siena                                                                                                                                   | 1130                           | 657                | 43                                                                                                                                          | Greve                          | Firenze            | Firenze                                                                                                                                                                           | —                              | —                      | —                          |                                |                    |                                                                      |                                |                    |                                                                                                                         |                                |                    |                                                                                                                                         |                                |                    |                                                                                                                                             |                                |                    |                                                                                                                                                                                   |                                |                    |
| 1087                       | 545                            | —                  | —                                                                    | —                              | —                  | 39                                                                                                                      | Montaione                      | San Miniato        | Firenze                                                                                                                                 | 1131                           | 658                | —                                                                                                                                           | —                              | —                  | 71                                                                                                                                                                                | Barberino di Val d'Elsa        | Firenze                | Firenze                    |                                |                    |                                                                      |                                |                    |                                                                                                                         |                                |                    |                                                                                                                                         |                                |                    |                                                                                                                                             |                                |                    |                                                                                                                                                                                   |                                |                    |
| 1088                       | 546                            | 21                 | Casole d'Elsa                                                        | Siena                          | Siena              | —                                                                                                                       | —                              | —                  | —                                                                                                                                       | 1132                           | 659                | —                                                                                                                                           | —                              | —                  | 85                                                                                                                                                                                | Tavarnelle in Val di Pesa      | Firenze                | Firenze                    |                                |                    |                                                                      |                                |                    |                                                                                                                         |                                |                    |                                                                                                                                         |                                |                    |                                                                                                                                             |                                |                    |                                                                                                                                                                                   |                                |                    |
| 1089                       | 560                            | —                  | —                                                                    | —                              | —                  | 61                                                                                                                      | Terra del Sole e Castrocaro    | Rocca San Casciano | Firenze                                                                                                                                 | 1133                           | 660                | 102                                                                                                                                         | Barberino di Val d'Elsa        | Firenze            | Firenze                                                                                                                                                                           | —                              | —                      | —                          |                                |                    |                                                                      |                                |                    |                                                                                                                         |                                |                    |                                                                                                                                         |                                |                    |                                                                                                                                             |                                |                    |                                                                                                                                                                                   |                                |                    |
| 1090                       | 561                            | —                  | —                                                                    | —                              | —                  | 5                                                                                                                       | Modigliana                     | Rocca San Casciano | Firenze                                                                                                                                 | 1134                           | 661                | 95                                                                                                                                          | Barberino di Val d'Elsa        | Firenze            | Firenze                                                                                                                                                                           | —                              | —                      | —                          |                                |                    |                                                                      |                                |                    |                                                                                                                         |                                |                    |                                                                                                                                         |                                |                    |                                                                                                                                             |                                |                    |                                                                                                                                                                                   |                                |                    |
| 1091                       | 562                            | —                  | —                                                                    | —                              | —                  | 4                                                                                                                       | Dovadola                       | Rocca San Casciano | Firenze                                                                                                                                 | 1135                           | 662                | 22                                                                                                                                          | Barberino di Val d'Elsa        | Firenze            | Firenze                                                                                                                                                                           | —                              | —                      | —                          |                                |                    |                                                                      |                                |                    |                                                                                                                         |                                |                    |                                                                                                                                         |                                |                    |                                                                                                                                             |                                |                    |                                                                                                                                                                                   |                                |                    |
| 1092                       | 563                            | —                  | —                                                                    | —                              | —                  | 4                                                                                                                       | Marradi                        | Firenze            | Firenze                                                                                                                                 | 1136                           | 664                | 60                                                                                                                                          | Campagnatico                   | Grosseto           | Grosseto                                                                                                                                                                          | —                              | —                      | —                          |                                |                    |                                                                      |                                |                    |                                                                                                                         |                                |                    |                                                                                                                                         |                                |                    |                                                                                                                                             |                                |                    |                                                                                                                                                                                   |                                |                    |
| 1093                       | 564                            | —                  | —                                                                    | —                              | —                  | 7                                                                                                                       | Marradi                        | Firenze            | Firenze                                                                                                                                 | 1137                           | 665                | —                                                                                                                                           | —                              | —                  | 21                                                                                                                                                                                | Volterra                       | Volterra               | Pisa                       |                                |                    |                                                                      |                                |                    |                                                                                                                         |                                |                    |                                                                                                                                         |                                |                    |                                                                                                                                             |                                |                    |                                                                                                                                                                                   |                                |                    |
| 1094                       | 551                            | —                  | —                                                                    | —                              | —                  | 145                                                                                                                     | Forli                          | Forli              | Forli                                                                                                                                   |                                |                    |                                                                                                                                             |                                |                    |                                                                                                                                                                                   |                                |                        |                            |                                |                    |                                                                      |                                |                    |                                                                                                                         |                                |                    |                                                                                                                                         |                                |                    |                                                                                                                                             |                                |                    |                                                                                                                                                                                   |                                |                    |
| 1095                       | 552                            | —                  | —                                                                    | —                              | —                  | 100                                                                                                                     | Forli                          | Forli              | Forli                                                                                                                                   |                                |                    |                                                                                                                                             |                                |                    |                                                                                                                                                                                   |                                |                        |                            |                                |                    |                                                                      |                                |                    |                                                                                                                         |                                |                    |                                                                                                                                         |                                |                    |                                                                                                                                             |                                |                    |                                                                                                                                                                                   |                                |                    |
| 1096                       | 553                            | 727                | Forli                                                                | Forli                          | Forli              | —                                                                                                                       | —                              | —                  | —                                                                                                                                       |                                |                    |                                                                                                                                             |                                |                    |                                                                                                                                                                                   |                                |                        |                            |                                |                    |                                                                      |                                |                    |                                                                                                                         |                                |                    |                                                                                                                                         |                                |                    |                                                                                                                                             |                                |                    |                                                                                                                                                                                   |                                |                    |



**Elenco delle note relative alla parte C della tavola XII\*.**

| Numeri correnti delle note |      |     |     | Numeri delle corrispondenti note inserite nella parte <b>B</b> della tavola | Numeri delle corrispondenti note inserite nella parte <b>A</b> della tavola | La popolazione complessiva delle parrocchie <b>NON COMPRENDE</b> gli abitanti sotto indicati: | Gli abitanti contro indicati fanno parte di una parrocchia, che ha sede fuori del Regno, e precisamente: | La popolazione complessiva delle parrocchie <b>COMPRENDE</b> gli abitanti sotto indicati: | Gli abitanti contro indicati fanno parte di una parrocchia, che ha sede nel Regno, ma estende la propria giurisdizione fuori del Regno, e precisamente: |
|----------------------------|------|-----|-----|-----------------------------------------------------------------------------|-----------------------------------------------------------------------------|-----------------------------------------------------------------------------------------------|----------------------------------------------------------------------------------------------------------|-------------------------------------------------------------------------------------------|---------------------------------------------------------------------------------------------------------------------------------------------------------|
|                            |      |     |     |                                                                             |                                                                             |                                                                                               |                                                                                                          |                                                                                           |                                                                                                                                                         |
| 1175                       | 837  | 37  | 25  |                                                                             |                                                                             |                                                                                               | in Austria                                                                                               | —                                                                                         | —                                                                                                                                                       |
| 1176                       | 861  | 85  | 137 |                                                                             |                                                                             |                                                                                               | nella Svizzera                                                                                           | —                                                                                         | —                                                                                                                                                       |
| 1177                       | 1171 | 785 | —   |                                                                             |                                                                             |                                                                                               | —                                                                                                        | 200                                                                                       | in Austria                                                                                                                                              |
| 1178                       | 959  | 258 | 36  |                                                                             |                                                                             |                                                                                               | nella Repubblica di San Marino                                                                           | —                                                                                         | —                                                                                                                                                       |

Segue TAVOLA XIII\*. — LOCALI CLASSIFICATI SECONDO

A. — Nei centri principali dei comuni capiluoghi

| Numero d'ordine | COMUNI                         | POPOLAZIONE PRESENTE                                      |           | in complesso | a) CLASSIFICATI SECONDO L'USO ALLA DATA DEL CENSIMENTO |            |       | b) CLASSIFICATI SECONDO LA POSIZIONE NELLE CASE |                  |                                  |              |             | c) CLASSIFICATI SECONDO IL NU |       |       |       |
|-----------------|--------------------------------|-----------------------------------------------------------|-----------|--------------|--------------------------------------------------------|------------|-------|-------------------------------------------------|------------------|----------------------------------|--------------|-------------|-------------------------------|-------|-------|-------|
|                 |                                | censita nel centro principale del comune che si considera |           |              | abitati                                                | per uffici | vuoti | sotterranei                                     | al piano terreno | ad un piano superiore al terreno | in più piani | in soffitta | 1                             | 2     | 3     | 4     |
|                 |                                | famiglie                                                  | individui |              |                                                        |            |       |                                                 |                  |                                  |              |             |                               |       |       |       |
|                 |                                |                                                           |           |              |                                                        |            |       |                                                 |                  |                                  |              |             |                               |       |       |       |
| 1               | Alessandria . . . . .          | 9 256                                                     | 38 067    | 9 385        | 9 116                                                  | 162        | 107   | ..                                              | 2 638            | 6 589                            | 151          | 7           | 1 551                         | 3 078 | 1 820 | 1 238 |
| 2               | Acqui . . . . .                | 2 971                                                     | 9 695     | 3 204        | 2 978                                                  | 59         | 137   | ..                                              | 856              | 1 364                            | 958          | 26          | 652                           | 1 056 | 643   | 368   |
| 3               | Asti . . . . .                 | 6 075                                                     | 23 273    | 6 558        | 6 098                                                  | 238        | 222   | 4                                               | 1 475            | 4 579                            | 500          | ..          | 1 188                         | 2 023 | 1 188 | 860   |
| 4               | Casale Monferrato . . . . .    | 4 405                                                     | 16 564    | 6 649        | 6 397                                                  | 141        | 111   | ..                                              | 1 625            | 3 766                            | 1 236        | 22          | 1 166                         | 2 061 | 1 279 | 1 051 |
| 5               | Novi Ligure . . . . .          | 3 521                                                     | 14 342    | 3 912        | 3 568                                                  | 78         | 266   | ..                                              | 896              | 2 369                            | 647          | ..          | 442                           | 1 318 | 983   | 537   |
| 6               | Tortona . . . . .              | 2 337                                                     | 9 975     | 2 447        | 2 337                                                  | 68         | 42    | 1                                               | 579              | 1 231                            | 636          | ..          | 372                           | 816   | 495   | 343   |
| 7               | Ancona . . . . .               | 10 602                                                    | 50 269    | 10 609       | 10 261                                                 | 211        | 137   | 109                                             | 1 592            | 8 589                            | 292          | 27          | 301                           | 1 985 | 2 590 | 2 338 |
| 8               | Fabriano . . . . .             | 1 765                                                     | 8 084     | 1 817        | 1 765                                                  | 7          | 45    | ..                                              | 54               | 1 247                            | 513          | 3           | 71                            | 289   | 423   | 388   |
| 9               | Iesi . . . . .                 | 3 639                                                     | 14 822    | 3 666        | 3 583                                                  | 49         | 34    | 9                                               | 305              | 2 047                            | 1 294        | 11          | 135                           | 1 102 | 827   | 807   |
| 10              | Osimo . . . . .                | 1 481                                                     | 6 413     | 1 792        | 874                                                    | 40         | 878   | 442                                             | 247              | 781                              | 322          | ..          | 572                           | 349   | 231   | 209   |
| 11              | Senigallia . . . . .           | 2 273                                                     | 9 150     | 2 811        | 1 907                                                  | 758        | 146   | 1                                               | 871              | 1 599                            | 329          | 11          | 575                           | 841   | 394   | 378   |
| 12              | Aquila degli Abruzzi . . . . . | 3 360                                                     | 16 193    | 4 587        | 3 362                                                  | 1 195      | 30    | 13                                              | 2 065            | 1 747                            | 762          | ..          | 1 383                         | 981   | 691   | 548   |
| 13              | Sulmona . . . . .              | 3 054                                                     | 13 108    | 3 033        | 2 893                                                  | 23         | 117   | ..                                              | 506              | 1 589                            | 929          | 9           | 716                           | 1 087 | 547   | 295   |
| 14              | Arezzo . . . . .               | 3 208                                                     | 14 486    | 3 317        | 3 209                                                  | 58         | 50    | ..                                              | 248              | 2 756                            | 307          | 6           | 234                           | 715   | 708   | 607   |
| 15              | Cortona . . . . .              | 926                                                       | 3 553     | 991          | 938                                                    | 34         | 19    | ..                                              | 82               | 439                              | 470          | ..          | 96                            | 174   | 206   | 162   |
| 16              | Ascoli Piceno . . . . .        | 2 934                                                     | 13 429    | 3 337        | 3 207                                                  | 78         | 52    | ..                                              | 113              | 2 966                            | 258          | ..          | 332                           | 653   | 744   | 567   |
| 17              | Fermo . . . . .                | 1 525                                                     | 6 885     | 1 645        | 1 487                                                  | 102        | 56    | ..                                              | 20               | 666                              | 959          | ..          | 70                            | 201   | 379   | 324   |
| 18              | Avellino . . . . .             | 3 478                                                     | 15 899    | 4 581        | 4 317                                                  | 27         | 237   | ..                                              | 2 436            | 586                              | 1 559        | ..          | 1 843                         | 1 050 | 507   | 432   |
| 19              | Ariano di Puglia . . . . .     | 2 193                                                     | 8 079     | 3 355        | 2 193                                                  | 197        | 965   | ..                                              | 1 957            | 1 342                            | 56           | ..          | 1 897                         | 648   | 359   | 175   |
| 20              | Bari delle Puglie . . . . .    | 19 007                                                    | 95 574    | 22 141       | 17 726                                                 | 332        | 4 083 | 2                                               | 10 990           | 4 881                            | 6 114        | 154         | 11 321                        | 4 724 | 1 975 | 1 332 |
| 21              | Altamura . . . . .             | 5 945                                                     | 25 270    | 6 677        | 5 956                                                  | 40         | 681   | 514                                             | 3 085            | 2 339                            | 233          | 6           | 4 670                         | 1 116 | 350   | 202   |
| 22              | Andria . . . . .               | 12 168                                                    | 50 591    | 14 831       | 12 499                                                 | 1 084      | 1 248 | 2 950                                           | 7 460            | 4 224                            | 197          | ..          | 7 000                         | 4 710 | 1 333 | 657   |
| 23              | Barletta . . . . .             | 9 791                                                     | 41 397    | 10 582       | 10 143                                                 | 29         | 410   | 49                                              | 4 033            | 5 092                            | 1 009        | 399         | 7 215                         | 2 013 | 668   | 334   |
| 24              | Bisceglie . . . . .            | 7 180                                                     | 31 269    | 7 855        | 7 181                                                  | 87         | 587   | 266                                             | 3 866            | 3 030                            | 670          | 23          | 4 405                         | 2 620 | 499   | 174   |
| 25              | Bitonto . . . . .              | 7 037                                                     | 28 209    | 9 173        | 7 046                                                  | 1 475      | 652   | 132                                             | 4 190            | 3 994                            | 857          | ..          | 4 131                         | 2 440 | 1 143 | 676   |
| 26              | Canosa di Puglia . . . . .     | 6 225                                                     | 25 823    | 9 007        | 6 274                                                  | 19         | 2 714 | 666                                             | 6 754            | 1 571                            | 13           | 3           | 7 905                         | 530   | 145   | 98    |
| 27              | Conversano . . . . .           | 2 821                                                     | 12 513    | 2 981        | 2 869                                                  | 5          | 107   | 351                                             | 586              | 1 926                            | 82           | 36          | 1 701                         | 772   | 325   | 127   |
| 28              | Corato . . . . .               | 10 168                                                    | 44 745    | 11 117       | 10 384                                                 | 56         | 677   | 463                                             | 6 811            | 3 530                            | 220          | 93          | 9 149                         | 1 410 | 280   | 138   |
| 29              | Fasano . . . . .               | 3 691                                                     | 15 269    | 4 571        | 3 724                                                  | 523        | 324   | 21                                              | 2 517            | 2 028                            | 5            | ..          | 1 630                         | 1 307 | 1 036 | 303   |
| 30              | Gioia del Colle . . . . .      | 4 910                                                     | 20 664    | 441          | 249                                                    | 163        | 29    | ..                                              | 272              | 151                              | 9            | 9           | 318                           | 67    | 28    | 11    |
| 31              | Gravina in Puglia . . . . .    | 4 466                                                     | 18 250    | 5 038        | 4 468                                                  | 430        | 140   | 25                                              | 1 951            | 2 487                            | 575          | ..          | 3 091                         | 1 214 | 344   | 149   |
| 32              | Minervino Murge . . . . .      | 4 382                                                     | 18 563    | 4 144        | 3 997                                                  | 20         | 127   | 201                                             | 3 195            | 688                              | 60           | ..          | 2 505                         | 985   | 460   | 127   |
| 33              | Molfetta . . . . .             | 10 470                                                    | 42 843    | 10 886       | 10 472                                                 | 285        | 129   | 1 236                                           | 4 859            | 4 788                            | 3            | ..          | 6 477                         | 3 134 | 699   | 259   |
| 34              | Monopoli . . . . .             | 3 692                                                     | 14 529    | 7 162        | 4 949                                                  | 702        | 1 511 | 359                                             | 3 673            | 2 573                            | 546          | 11          | 4 255                         | 1 318 | 766   | 412   |
| 35              | Ruvo di Puglia . . . . .       | 5 729                                                     | 26 024    | 6 097        | 5 509                                                  | 48         | 540   | 956                                             | 2 539            | 2 284                            | 293          | 25          | 3 350                         | 1 826 | 575   | 178   |
| 36              | Terlizzi . . . . .             | 5 962                                                     | 24 181    | 6 266        | 6 153                                                  | 20         | 93    | 1 389                                           | 2 324            | 2 094                            | 405          | 54          | 2 821                         | 2 155 | 853   | 229   |
| 37              | Trani . . . . .                | 7 283                                                     | 30 254    | 7 812        | 7 224                                                  | 239        | 349   | ..                                              | 3 268            | 3 607                            | 932          | 5           | 3 792                         | 2 015 | 823   | 453   |
| 38              | Belluno . . . . .              | 1 687                                                     | 8 582     | 1 921        | 1 707                                                  | 149        | 65    | ..                                              | 421              | 977                              | 478          | 45          | 219                           | 400   | 1 020 | 187   |
| 39              | Feltre . . . . .               | 977                                                       | 4 687     | 697          | 463                                                    | 205        | 29    | 1                                               | 178              | 426                              | 92           | ..          | 78                            | 111   | 87    | 73    |
| 40              | Benevento . . . . .            | 4 230                                                     | 18 652    | 5 388        | 3 881                                                  | 1 284      | 223   | 166                                             | 2 740            | 2 115                            | 367          | ..          | 2 686                         | 650   | 461   | 659   |
| 41              | Bergamo . . . . .              | 10 434                                                    | 42 715    | 12 325       | 12 151                                                 | 73         | 101   | 3                                               | 790              | 10 683                           | 823          | 26          | 2 107                         | 3 630 | 2 525 | 1 644 |



L'USO, LA POSIZIONE NELLE CASE E IL NUMERO DEI VANI.

di provincia o con più di 15 000 abitanti.

LOCALI

| MERO DEI VANI |         | a b) CLASSIFICATI SECONDO L'USO E LA POSIZIONE NELLE CASE |                  |                                  |              |             |                  |                                  |              |              |                  |                                  |              |             | a c) CLASSIFICATI SECONDO L'USO E IL NUMERO DEI VANI |        |        |        |        |              |
|---------------|---------|-----------------------------------------------------------|------------------|----------------------------------|--------------|-------------|------------------|----------------------------------|--------------|--------------|------------------|----------------------------------|--------------|-------------|------------------------------------------------------|--------|--------|--------|--------|--------------|
| 5             | oltre 5 | abitati                                                   |                  |                                  |              |             | per uffici       |                                  |              | vuoti        |                  |                                  |              |             | abitati                                              |        |        |        |        |              |
|               |         | sot-terranei                                              | al piano terreno | ad un piano superiore al terreno | in più piani | in soffitta | al piano terreno | ad un piano superiore al terreno | in più piani | sot-terranei | al piano terreno | ad un piano superiore al terreno | in più piani | in soffitta | 1 vano                                               | 2 vani | 3 vani | 4 vani | 5 vani | oltre 5 vani |
| 614           | 1 084   | ..                                                        | 2 509            | 6 462                            | 138          | 7           | 96               | 56                               | 10           | ..           | 33               | 71                               | 3            | ..          | 1 511                                                | 2 993  | 1 779  | 1 212  | 601    | 1 020        |
| 179           | 306     | ..                                                        | 768              | 1 241                            | 951          | 18          | 27               | 32                               | ..           | ..           | 61               | 91                               | 7            | 8           | 561                                                  | 942    | 625    | 366    | 179    | 305          |
| 483           | 816     | ..                                                        | 1 183            | 4 460                            | 455          | ..          | 187              | 43                               | 8            | 4            | 105              | 76                               | 37           | ..          | 1 022                                                | 1 907  | 1 122  | 830    | 465    | 752          |
| 390           | 702     | ..                                                        | 1 470            | 3 690                            | 1 220        | 17          | 95               | 46                               | ..           | ..           | 60               | 30                               | 16           | 5           | 1 081                                                | 1 948  | 1 256  | 1 042  | 379    | 691          |
| 227           | 405     | ..                                                        | 770              | 2 239                            | 559          | ..          | 34               | 29                               | 15           | ..           | 92               | 101                              | 73           | ..          | 393                                                  | 1 208  | 935    | 498    | 210    | 324          |
| 162           | 259     | ..                                                        | 519              | 1 213                            | 605          | ..          | 41               | 17                               | 10           | 1            | 19               | 1                                | 21           | ..          | 347                                                  | 776    | 481    | 332    | 162    | 239          |
| 1 335         | 2 060   | 107                                                       | 1 540            | 8 312                            | 276          | 26          | 21               | 177                              | 13           | 2            | 31               | 100                              | 3            | 1           | 268                                                  | 1 909  | 2 521  | 2 278  | 1 302  | 1 983        |
| 286           | 360     | ..                                                        | 41               | 1 229                            | 492          | 3           | 5                | 1                                | 1            | ..           | 8                | 17                               | 20           | ..          | 66                                                   | 278    | 415    | 379    | 277    | 350          |
| 667           | 128     | 9                                                         | 290              | 1 991                            | 1 284        | 9           | 12               | 34                               | 3            | ..           | 3                | 22                               | 7            | 2           | 122                                                  | 1 069  | 819    | 805    | 667    | 101          |
| 110           | 321     | ..                                                        | 36               | 523                              | 315          | ..          | 27               | 11                               | 2            | 442          | 184              | 247                              | 5            | ..          | 35                                                   | 156    | 146    | 142    | 90     | 305          |
| 187           | 436     | ..                                                        | 215              | 1 389                            | 295          | 8           | 631              | 122                              | 5            | 1            | 25               | 88                               | 29           | 3           | 207                                                  | 585    | 320    | 306    | 162    | 327          |
| 300           | 684     | 13                                                        | 908              | 1 702                            | 739          | ..          | 1 157            | 15                               | 23           | ..           | ..               | 30                               | ..           | ..          | 491                                                  | 746    | 616    | 548    | 300    | 661          |
| 132           | 256     | ..                                                        | 433              | 1 550                            | 901          | 9           | 9                | 10                               | 4            | ..           | 64               | 29                               | 24           | ..          | 650                                                  | 1 054  | 529    | 286    | 131    | 243          |
| 333           | 720     | ..                                                        | 239              | 2 661                            | 303          | 6           | ..               | 58                               | ..           | ..           | 9                | 37                               | 4            | ..          | 230                                                  | 700    | 668    | 583    | 322    | 706          |
| 118           | 235     | ..                                                        | 59               | 420                              | 459          | ..          | 20               | 14                               | ..           | ..           | 3                | 5                                | 11           | ..          | 79                                                   | 166    | 199    | 160    | 115    | 219          |
| 308           | 733     | ..                                                        | 79               | 2 885                            | 243          | ..          | 28               | 40                               | 10           | ..           | 6                | 41                               | 5            | ..          | 304                                                  | 631    | 732    | 548    | 291    | 701          |
| 180           | 491     | ..                                                        | 4                | 628                              | 855          | ..          | 13               | 26                               | 63           | ..           | 3                | 12                               | 41           | ..          | 70                                                   | 167    | 328    | 280    | 151    | 491          |
| 325           | 424     | ..                                                        | 2 193            | 580                              | 1 544        | ..          | 6                | 6                                | 15           | ..           | 237              | ..                               | ..           | ..          | 1 623                                                | 1 039  | 500    | 432    | 325    | 398          |
| 153           | 123     | ..                                                        | 941              | 1 196                            | 56           | ..          | 197              | ..                               | ..           | ..           | 819              | 146                              | ..           | ..          | 1 062                                                | 391    | 307    | 166    | 148    | 119          |
| 902           | 1 884   | 2                                                         | 7 091            | 4 606                            | 6 010        | 17          | 295              | 28                               | 9            | ..           | 3 604            | 247                              | 95           | 137         | 8 419                                                | 3 950  | 1 696  | 1 197  | 823    | 1 641        |
| 103           | 236     | 472                                                       | 2 504            | 2 749                            | 225          | 6           | 28               | 5                                | 7            | 42           | 553              | 85                               | 1            | ..          | 4 015                                                | 1 083  | 341    | 199    | 95     | 223          |
| 552           | 579     | 2 123                                                     | 5 990            | 4 189                            | 197          | ..          | 1 076            | 8                                | ..           | 827          | 394              | 27                               | ..           | ..          | 4 779                                                | 4 606  | 1 328  | 655    | 552    | 579          |
| 123           | 229     | 45                                                        | 3 701            | 5 018                            | 995          | 384         | 14               | 13                               | 2            | 4            | 318              | 61                               | 12           | 15          | 6 852                                                | 1 972  | 657    | 324    | 119    | 219          |
| 58            | 99      | 235                                                       | 3 274            | 2 983                            | 666          | 23          | 73               | 10                               | 4            | 31           | 519              | 37                               | ..           | ..          | 3 866                                                | 2 513  | 487    | 164    | 58     | 93           |
| 425           | 358     | 132                                                       | 3 249            | 3 133                            | 532          | ..          | 677              | 590                              | 208          | ..           | 264              | 271                              | 117          | ..          | 3 597                                                | 2 000  | 742    | 349    | 156    | 202          |
| 47            | 282     | 505                                                       | 4 302            | 1 454                            | 12           | 1           | 18               | 1                                | ..           | 161          | 2 434            | 116                              | 1            | 2           | 5 299                                                | 520    | 142    | 82     | 39     | 192          |
| 34            | 22      | 326                                                       | 562              | 1 863                            | 82           | 36          | 5                | ..                               | ..           | 25           | 19               | 63                               | ..           | ..          | 1 627                                                | 742    | 319    | 125    | 34     | 22           |
| 69            | 71      | 394                                                       | 6 242            | 3 442                            | 215          | 91          | 5                | 51                               | ..           | 69           | 564              | 37                               | 5            | 2           | 8 678                                                | 1 195  | 244    | 136    | 67     | 64           |
| 123           | 172     | 16                                                        | 1 793            | 1 910                            | 5            | ..          | 510              | 13                               | ..           | 5            | 214              | 105                              | ..           | ..          | 1 136                                                | 1 157  | 932    | 262    | 87     | 150          |
| 7             | 10      | ..                                                        | 100              | 140                              | 9            | ..          | 160              | 3                                | ..           | ..           | 12               | 8                                | ..           | 9           | 191                                                  | 25     | 9      | 7      | 7      | 10           |
| 240           | ..      | 25                                                        | 1 422            | 2 453                            | 568          | ..          | 418              | 12                               | ..           | ..           | 111              | 22                               | 7            | ..          | 2 559                                                | 1 203  | 334    | 148    | 224    | ..           |
| 40            | 27      | 194                                                       | 3 065            | 678                              | 60           | ..          | 20               | ..                               | ..           | 7            | 110              | 10                               | ..           | ..          | 2 410                                                | 942    | 453    | 125    | 40     | 27           |
| 131           | 186     | 1 236                                                     | 4 537            | 4 696                            | 3            | ..          | 261              | 24                               | ..           | ..           | 61               | 68                               | ..           | ..          | 6 181                                                | 3 038  | 687    | 253    | 130    | 183          |
| 143           | 268     | 183                                                       | 1 873            | 2 342                            | 541          | 10          | 691              | 11                               | ..           | 176          | 1 109            | 220                              | 5            | 1           | 2 078                                                | 1 302  | 753    | 410    | 143    | 263          |
| 83            | 85      | 909                                                       | 2 095            | 2 201                            | 282          | 22          | 12               | 36                               | ..           | 47           | 432              | 47                               | 11           | 3           | 3 050                                                | 1 643  | 495    | 165    | 78     | 78           |
| 143           | 65      | 1 321                                                     | 2 303            | 2 077                            | 398          | 54          | 11               | 7                                | 2            | 68           | 10               | 10                               | 5            | ..          | 2 745                                                | 2 134  | 852    | 228    | 139    | 55           |
| 226           | 503     | ..                                                        | 2 968            | 3 404                            | 847          | 5           | 117              | 95                               | 27           | ..           | 183              | 108                              | 58           | ..          | 3 561                                                | 1 931  | 710    | 393    | 200    | 429          |
| 94            | 1       | ..                                                        | 286              | 914                              | 462          | 45          | 112              | 30                               | 7            | ..           | 23               | 33                               | 9            | ..          | 166                                                  | 315    | 974    | 164    | 88     | ..           |
| 86            | 262     | 1                                                         | 8                | 418                              | 36           | ..          | 166              | 8                                | 31           | ..           | 4                | ..                               | 25           | ..          | 22                                                   | 40     | 56     | 46     | 72     | 227          |
| 598           | 334     | 147                                                       | 1 832            | 1 561                            | 341          | ..          | 856              | 419                              | 9            | 19           | 52               | 135                              | 17           | ..          | 1 931                                                | 363    | 333    | 534    | 548    | 172          |
| 1 271         | 1 148   | 3                                                         | 727              | 10 654                           | 741          | 26          | 48               | 12                               | 13           | ..           | 15               | 17                               | 69           | ..          | 2 080                                                | 3 596  | 2 504  | 1 627  | 1 250  | 1 094        |

A. — Nei centri principali dei comuni capiluoghi

| Numero d'ordine | COMUNI                         | Segue a e) CLASSIFICATI SECONDO L'USO E IL NUMERO DEI VANI |        |        |        |        |              |        |        |        |        |        |              |        |        |        |
|-----------------|--------------------------------|------------------------------------------------------------|--------|--------|--------|--------|--------------|--------|--------|--------|--------|--------|--------------|--------|--------|--------|
|                 |                                | per uffici                                                 |        |        |        |        | vuoti        |        |        |        |        | sotter |              |        |        |        |
|                 |                                | 1 vano                                                     | 2 vani | 3 vani | 4 vani | 5 vani | oltre 5 vani | 1 vano | 2 vani | 3 vani | 4 vani | 5 vani | oltre 5 vani | 1 vano | 2 vani | 3 vani |
|                 |                                |                                                            |        |        |        |        |              |        |        |        |        |        |              |        |        |        |
| 1               | Alessandria . . . . .          | 25                                                         | 48     | 22     | 15     | 7      | 45           | 15     | 37     | 19     | 11     | 6      | 19           | ..     | ..     | ..     |
| 2               | Aequi . . . . .                | 41                                                         | 14     | 4      | ..     | ..     | ..           | 50     | 100    | 14     | 2      | ..     | 1            | ..     | ..     | ..     |
| 3               | Asti . . . . .                 | 115                                                        | 52     | 27     | 11     | 2      | 31           | 51     | 64     | 39     | 19     | 16     | 33           | 3      | 1      | ..     |
| 4               | Casale Monferrato . . . . .    | 43                                                         | 70     | 15     | 7      | 6      | ..           | 42     | 43     | 8      | 2      | 5      | 11           | ..     | ..     | ..     |
| 5               | Novi Ligure . . . . .          | 11                                                         | 25     | 9      | 11     | 7      | 15           | 38     | 85     | 39     | 28     | 10     | 66           | ..     | ..     | ..     |
| 6               | Tortona . . . . .              | 22                                                         | 19     | 11     | 2      | ..     | 14           | 3      | 21     | 3      | 9      | ..     | 6            | ..     | ..     | ..     |
| 7               | Ancona . . . . .               | 13                                                         | 38     | 41     | 43     | 21     | 55           | 20     | 38     | 28     | 17     | 12     | 22           | 9      | 24     | 24     |
| 8               | Fabriano . . . . .             | 4                                                          | 1      | 1      | ..     | ..     | 1            | 1      | 10     | 7      | 9      | 9      | 9            | ..     | ..     | ..     |
| 9               | Iesi . . . . .                 | 10                                                         | 18     | 8      | 2      | ..     | 11           | 3      | 15     | ..     | ..     | ..     | 16           | 2      | 7      | ..     |
| 10              | Osimo . . . . .                | 10                                                         | 15     | 7      | 4      | 2      | 2            | 527    | 178    | 78     | 63     | 18     | 14           | 299    | 85     | 9      |
| 11              | Senigallia . . . . .           | 356                                                        | 233    | 64     | 55     | 16     | 34           | 12     | 23     | 10     | 17     | 9      | 75           | 1      | ..     | ..     |
| 12              | Aquila degli Abruzzi . . . . . | 870                                                        | 227    | 75     | ..     | ..     | 23           | 22     | 8      | ..     | ..     | ..     | ..           | 4      | 2      | 1      |
| 13              | Sulmona . . . . .              | 3                                                          | 3      | 1      | 2      | 1      | 13           | 63     | 30     | 17     | 7      | ..     | ..           | ..     | ..     | ..     |
| 14              | Arezzo . . . . .               | 1                                                          | 13     | 27     | 8      | 2      | 7            | 3      | 2      | 13     | 16     | 9      | 7            | ..     | ..     | ..     |
| 15              | Cortona . . . . .              | 16                                                         | 7      | 5      | 1      | ..     | 5            | 1      | 1      | 2      | 1      | 3      | 11           | ..     | ..     | ..     |
| 16              | Ascoli Piceno . . . . .        | 22                                                         | 18     | 6      | 9      | 9      | 19           | 6      | 9      | 6      | 10     | 8      | 13           | ..     | ..     | ..     |
| 17              | Fermo . . . . .                | ..                                                         | 18     | 33     | 27     | 24     | ..           | ..     | 16     | 18     | 17     | 5      | ..           | ..     | ..     | ..     |
| 18              | Avellino . . . . .             | ..                                                         | 1      | ..     | ..     | ..     | 26           | 220    | 10     | 7      | ..     | ..     | ..           | ..     | ..     | ..     |
| 19              | Ariano di Puglia . . . . .     | 2                                                          | 182    | 13     | ..     | ..     | ..           | 833    | 75     | 39     | 9      | 5      | 4            | ..     | ..     | ..     |
| 20              | Bari delle Puglie . . . . .    | 182                                                        | 83     | 26     | 9      | 4      | 23           | 2 720  | 691    | 256    | 126    | 75     | 215          | 2      | ..     | ..     |
| 21              | Altamura . . . . .             | 18                                                         | 5      | 5      | 2      | 7      | 3            | 637    | 28     | 4      | 1      | 1      | 10           | 489    | 24     | 1      |
| 22              | Andria . . . . .               | 1 002                                                      | 80     | ..     | 2      | ..     | ..           | 1 219  | 24     | 5      | ..     | ..     | ..           | 2 078  | 731    | 116    |
| 23              | Barletta . . . . .             | 5                                                          | 6      | 4      | 6      | 2      | 6            | 358    | 35     | 7      | 4      | 2      | 4            | 43     | 3      | 2      |
| 24              | Bisceglie . . . . .            | 47                                                         | 18     | 7      | 10     | ..     | 5            | 492    | 89     | 5      | ..     | ..     | 1            | 197    | 65     | 4      |
| 25              | Bitonto . . . . .              | 397                                                        | 304    | 282    | 209    | 174    | 109          | 137    | 136    | 119    | 118    | 95     | 47           | 117    | 13     | 2      |
| 26              | Canosa di Puglia . . . . .     | 1                                                          | ..     | 3      | 6      | 8      | 1            | 2 605  | 10     | ..     | 10     | ..     | 89           | 658    | 8      | ..     |
| 27              | Conversano . . . . .           | 5                                                          | ..     | ..     | ..     | ..     | ..           | 69     | 30     | 6      | 2      | ..     | ..           | 301    | 50     | ..     |
| 28              | Corato . . . . .               | 36                                                         | 12     | 2      | 2      | 2      | 2            | 435    | 203    | 34     | ..     | ..     | 5            | 399    | 64     | ..     |
| 29              | Fasano . . . . .               | 417                                                        | 70     | 21     | 5      | 7      | 3            | 77     | 80     | 83     | 36     | 29     | 19           | 12     | 2      | 5      |
| 30              | Gioia del Colle . . . . .      | 98                                                         | 42     | 19     | 4      | ..     | ..           | 29     | ..     | ..     | ..     | ..     | ..           | ..     | ..     | ..     |
| 31              | Gravina in Puglia . . . . .    | 407                                                        | 9      | 6      | 1      | 7      | ..           | 125    | 2      | 4      | ..     | 9      | ..           | 24     | 1      | ..     |
| 32              | Minervino Murge . . . . .      | 11                                                         | 9      | ..     | ..     | ..     | ..           | 84     | 34     | 7      | 2      | ..     | ..           | 177    | 20     | 4      |
| 33              | Molfetta . . . . .             | 190                                                        | 81     | 7      | 4      | ..     | 3            | 106    | 15     | 5      | 2      | 1      | ..           | 1 208  | 27     | 1      |
| 34              | Monopoli . . . . .             | 694                                                        | 4      | 2      | 1      | ..     | 1            | 1 483  | 12     | 11     | 1      | ..     | 4            | 319    | 27     | 9      |
| 35              | Ruvo di Puglia . . . . .       | 11                                                         | 20     | 12     | 4      | 1      | ..           | 289    | 163    | 68     | 9      | 4      | 7            | 825    | 131    | ..     |
| 36              | Terlizzi . . . . .             | 9                                                          | 4      | 1      | ..     | ..     | 6            | 67     | 17     | ..     | 1      | 4      | 4            | 1 072  | 317    | ..     |
| 37              | Trani . . . . .                | 55                                                         | 26     | 33     | 25     | 26     | 74           | 176    | 58     | 80     | 35     | ..     | ..           | ..     | ..     | ..     |
| 38              | Belluno . . . . .              | 47                                                         | 67     | 25     | 8      | 2      | ..           | 6      | 18     | 21     | 15     | 4      | 1            | ..     | ..     | ..     |
| 39              | Feltre . . . . .               | 55                                                         | 69     | 29     | 21     | 13     | 18           | 1      | 2      | 2      | 6      | 1      | 17           | ..     | ..     | ..     |
| 40              | Benevento . . . . .            | 653                                                        | 251    | 95     | 87     | 38     | 160          | 102    | 36     | 33     | 38     | 12     | 2            | 147    | 19     | ..     |
| 41              | Bergamo . . . . .              | 27                                                         | 22     | 6      | 3      | 4      | 11           | ..     | 12     | 15     | 14     | 17     | 43           | ..     | ..     | 2      |

L'USO, LA POSIZIONE NELLE CASE E IL NUMERO DEI VANI.

di provincia o con più di 15 000 abitanti.

LOCALI

b c) CLASSIFICATI SECONDO LA POSIZIONE NELLE CASE E IL NUMERO DEI VANI

| ranei  |        |              | al piano terreno |        |        |        |        |              | ad un piano superiore al terreno |        |        |        |        |              | in più piani |        |        |        |              |
|--------|--------|--------------|------------------|--------|--------|--------|--------|--------------|----------------------------------|--------|--------|--------|--------|--------------|--------------|--------|--------|--------|--------------|
| 4 vani | 5 vani | oltre 5 vani | 1 vano           | 2 vani | 3 vani | 4 vani | 5 vani | oltre 5 vani | 1 vano                           | 2 vani | 3 vani | 4 vani | 5 vani | oltre 5 vani | 2 vani       | 3 vani | 4 vani | 5 vani | oltre 5 vani |
| ..     | ..     | ..           | 614              | 1 105  | 465    | 245    | 90     | 119          | 935                              | 1 967  | 1 350  | 970    | 515    | 852          | 1            | 5      | 28     | 9      | 113          |
| ..     | ..     | ..           | 326              | 327    | 114    | 52     | 14     | 23           | 305                              | 428    | 260    | 160    | 73     | 138          | 298          | 267    | 156    | 92     | 145          |
| ..     | ..     | ..           | 479              | 546    | 213    | 105    | 50     | 82           | 706                              | 1 329  | 880    | 655    | 386    | 623          | 147          | 95     | 100    | 47     | 111          |
| ..     | ..     | ..           | 380              | 638    | 283    | 195    | 56     | 73           | 764                              | 926    | 661    | 699    | 247    | 469          | 497          | 335    | 157    | 87     | 160          |
| ..     | ..     | ..           | 143              | 380    | 206    | 96     | 29     | 42           | 299                              | 742    | 637    | 327    | 144    | 220          | 196          | 140    | 114    | 54     | 143          |
| 1      | ..     | ..           | 169              | 259    | 99     | 37     | 6      | 9            | 203                              | 396    | 259    | 157    | 85     | 131          | 161          | 137    | 148    | 71     | 119          |
| 28     | 24     | ..           | 117              | 534    | 491    | 270    | 87     | 93           | 172                              | 1 374  | 1 996  | 1 950  | 1 187  | 1 910        | 44           | 75     | 84     | 33     | 56           |
| ..     | ..     | ..           | 7                | 15     | 20     | 4      | 2      | 6            | 63                               | 213    | 309    | 269    | 198    | 195          | 61           | 94     | 113    | 86     | 159          |
| ..     | ..     | ..           | 112              | 141    | 52     | ..     | ..     | ..           | 12                               | 910    | 535    | 485    | 90     | 15           | 44           | 240    | 322    | 577    | 111          |
| 38     | 11     | ..           | 139              | 66     | 35     | 5      | ..     | 2            | 134                              | 131    | 125    | 115    | 68     | 208          | 67           | 62     | 51     | 31     | 111          |
| ..     | ..     | ..           | 343              | 328    | 82     | 68     | 16     | 34           | 228                              | 424    | 275    | 235    | 156    | 281          | 86           | 35     | 74     | 15     | 119          |
| 2      | 1      | 3            | 1 180            | 557    | 203    | 83     | 19     | 23           | 199                              | 329    | 364    | 310    | 177    | 368          | 93           | 123    | 153    | 103    | 290          |
| ..     | ..     | ..           | 282              | 138    | 57     | 15     | 8      | 6            | 430                              | 586    | 267    | 140    | 56     | 110          | 360          | 221    | 140    | 68     | 140          |
| ..     | ..     | ..           | 230              | 6      | 4      | 7      | ..     | 1            | 3                                | 707    | 693    | 570    | 294    | 489          | ..           | 8      | 30     | 39     | 230          |
| ..     | ..     | ..           | 20               | 10     | 16     | 14     | 11     | 11           | 76                               | 86     | 91     | 51     | 57     | 78           | 78           | 99     | 97     | 50     | 146          |
| ..     | ..     | ..           | 24               | 39     | 19     | 16     | 6      | 9            | 308                              | 594    | 689    | 513    | 287    | 575          | 20           | 36     | 38     | 15     | 149          |
| ..     | ..     | ..           | 1                | 12     | 6      | ..     | ..     | 1            | 69                               | 119    | 173    | 129    | 69     | 107          | 70           | 200    | 195    | 111    | 383          |
| ..     | ..     | ..           | 1 813            | 561    | 57     | ..     | ..     | 5            | 30                               | 70     | 120    | 155    | 120    | 91           | 419          | 330    | 277    | 205    | 328          |
| ..     | ..     | ..           | 1 504            | 370    | 65     | 18     | ..     | ..           | 393                              | 278    | 285    | 153    | 142    | 91           | ..           | 9      | 4      | 11     | 32           |
| ..     | ..     | ..           | 7 623            | 2 409  | 547    | 185    | 89     | 137          | 3 592                            | 667    | 251    | 115    | 120    | 136          | 1 618        | 1 169  | 1 028  | 690    | 1 609        |
| ..     | ..     | ..           | 2 697            | 339    | 41     | 3      | 2      | 3            | 1 479                            | 658    | 266    | 159    | 76     | 201          | 94           | 42     | 40     | 25     | 32           |
| 20     | 5      | ..           | 4 102            | 2 292  | 500    | 161    | 335    | 70           | 820                              | 1 618  | 691    | 457    | 191    | 447          | 69           | 26     | 19     | 21     | 62           |
| 1      | ..     | ..           | 3 153            | 699    | 136    | 36     | 6      | 3            | 3 711                            | 693    | 303    | 178    | 67     | 140          | 557          | 213    | 104    | 50     | 85           |
| ..     | ..     | ..           | 2 474            | 1 197  | 157    | 32     | 2      | 4            | 1 713                            | 891    | 219    | 97     | 39     | 71           | 465          | 119    | 45     | 17     | 24           |
| ..     | ..     | ..           | 2 341            | 1 086  | 323    | 238    | 109    | 93           | 1 673                            | 982    | 626    | 285    | 219    | 209          | 359          | 192    | 153    | 97     | 56           |
| ..     | ..     | ..           | 6 370            | 205    | 48     | 33     | 9      | 89           | 874                              | 317    | 91     | 62     | 37     | 190          | ..           | 6      | 3      | 1      | 3            |
| ..     | ..     | ..           | 277              | 215    | 65     | 29     | ..     | ..           | 1 107                            | 493    | 211    | 77     | 23     | 15           | ..           | 43     | 21     | 11     | 7            |
| ..     | ..     | ..           | 6 216            | 554    | 40     | ..     | 1      | ..           | 2 443                            | 653    | 221    | 102    | 56     | 55           | 137          | 19     | 36     | 12     | 16           |
| 2      | ..     | ..           | 1 074            | 721    | 501    | 132    | 43     | 46           | 544                              | 584    | 529    | 168    | 80     | 123          | ..           | 1      | 1      | ..     | 3            |
| ..     | ..     | ..           | 204              | 45     | 19     | 4      | ..     | ..           | 105                              | 20     | 8      | 6      | 7      | 5            | 2            | 1      | 1      | ..     | 5            |
| ..     | ..     | ..           | 1 595            | 290    | 47     | 7      | 12     | ..           | 1 472                            | 569    | 191    | 96     | 159    | ..           | 354          | 106    | 46     | 69     | ..           |
| ..     | ..     | ..           | 2 137            | 708    | 272    | 68     | 7      | 3            | 191                              | 238    | 172    | 46     | 22     | 19           | 19           | 12     | 13     | 11     | 5            |
| ..     | ..     | ..           | 3 671            | 1 045  | 117    | 18     | 2      | 6            | 1 598                            | 2 062  | 581    | 241    | 129    | 177          | ..           | ..     | ..     | ..     | 3            |
| 4      | ..     | ..           | 2 795            | 505    | 224    | 94     | 24     | 31           | 1 136                            | 499    | 391    | 245    | 102    | 200          | 282          | 141    | 69     | 17     | 37           |
| ..     | ..     | ..           | 1 581            | 742    | 177    | 29     | 5      | 5            | 921                              | 794    | 333    | 118    | 57     | 61           | 157          | 65     | 31     | 21     | 19           |
| ..     | ..     | ..           | 1 110            | 780    | 434    | ..     | ..     | ..           | 605                              | 833    | 322    | 183    | 112    | 39           | 205          | 97     | 46     | 31     | 26           |
| ..     | ..     | ..           | 1 955            | 874    | 281    | 86     | 25     | 47           | 1 832                            | 747    | 359    | 231    | 134    | 304          | 394          | 183    | 136    | 67     | 152          |
| ..     | ..     | ..           | 91               | 152    | 172    | 6      | ..     | ..           | 113                              | 147    | 504    | 124    | 89     | ..           | 90           | 325    | 57     | 5      | 1            |
| 1      | ..     | ..           | 56               | 62     | 23     | 19     | 13     | 5            | 22                               | 38     | 57     | 41     | 68     | 200          | 11           | 7      | 12     | 5      | 57           |
| ..     | ..     | ..           | 2 357            | 352    | 19     | 5      | ..     | 7            | 182                              | 194    | 343    | 519    | 576    | 301          | 85           | 99     | 135    | 22     | 26           |
| 1      | ..     | ..           | 183              | 284    | 131    | 80     | 54     | 58           | 1 915                            | 3 175  | 2 238  | 1 460  | 859    | 1 036        | 161          | 150    | 101    | 358    | 53           |

A. — Nei centri principali dei comuni capiluoghi

| Numero d'ordine | COMUNI                         | Segue b c) CLASSIFICATI<br>SECONDO LA POSIZIONE NELLE CASE<br>E IL NUMERO DEI VANI |        |        |        |        |                 |             |        |        |        |        |                 |                  |        |        |        |        |                 |
|-----------------|--------------------------------|------------------------------------------------------------------------------------|--------|--------|--------|--------|-----------------|-------------|--------|--------|--------|--------|-----------------|------------------|--------|--------|--------|--------|-----------------|
|                 |                                | in soffitta                                                                        |        |        |        |        |                 | sotterranei |        |        |        |        |                 | al piano terreno |        |        |        |        |                 |
|                 |                                | 1 vano                                                                             | 2 vani | 3 vani | 4 vani | 5 vani | oltre<br>5 vani | 1 vano      | 2 vani | 3 vani | 4 vani | 5 vani | oltre<br>5 vani | 1 vano           | 2 vani | 3 vani | 4 vani | 5 vani | oltre<br>5 vani |
|                 |                                |                                                                                    |        |        |        |        |                 |             |        |        |        |        |                 |                  |        |        |        |        |                 |
| 1               | Alessandria . . . . .          | 2                                                                                  | 5      | ..     | ..     | ..     | ..              | ..          | ..     | ..     | ..     | ..     | 585             | 1 056            | 448    | 284    | 86     | 100    |                 |
| 2               | Acqui . . . . .                | 21                                                                                 | 3      | 2      | ..     | ..     | ..              | ..          | ..     | ..     | ..     | ..     | 287             | 286              | 106    | 52     | 14     | 23     |                 |
| 3               | Asti . . . . .                 | ..                                                                                 | ..     | ..     | ..     | ..     | ..              | ..          | ..     | ..     | ..     | ..     | 343             | 471              | 181    | 92     | 43     | 53     |                 |
| 4               | Casale Monferrato . . . . .    | 22                                                                                 | ..     | ..     | ..     | ..     | ..              | ..          | ..     | ..     | ..     | ..     | 318             | 576              | 268    | 187    | 48     | 73     |                 |
| 5               | Novi Ligure . . . . .          | ..                                                                                 | ..     | ..     | ..     | ..     | ..              | ..          | ..     | ..     | ..     | ..     | 123             | 331              | 186    | 78     | 26     | 26     |                 |
| 6               | Tortona . . . . .              | ..                                                                                 | ..     | ..     | ..     | ..     | ..              | ..          | ..     | ..     | ..     | ..     | 151             | 236              | 89     | 33     | 6      | 4      |                 |
| 7               | Ancona . . . . .               | 3                                                                                  | 9      | 4      | 6      | 4      | ..              | 9           | 22     | 24     | 28     | 24     | 101             | 516              | 482    | 268    | 86     | 87     |                 |
| 8               | Fabriano . . . . .             | 1                                                                                  | ..     | ..     | 2      | ..     | 1               | ..          | ..     | ..     | ..     | ..     | 3               | 12               | 15     | 3      | 2      | 6      |                 |
| 9               | Iesi . . . . .                 | 9                                                                                  | ..     | ..     | ..     | ..     | 2               | 2           | 7      | ..     | ..     | ..     | 99              | 139              | 52     | ..     | ..     | ..     |                 |
| 10              | Osimo . . . . .                | ..                                                                                 | ..     | ..     | ..     | ..     | ..              | ..          | ..     | ..     | ..     | ..     | 13              | 13               | 6      | 2      | ..     | 2      |                 |
| 11              | Senigallia . . . . .           | 3                                                                                  | 3      | 2      | 1      | ..     | 1               | ..          | ..     | ..     | ..     | ..     | 49              | 119              | 28     | 11     | 3      | 5      |                 |
| 12              | Aquila degli Abruzzi . . . . . | ..                                                                                 | ..     | ..     | ..     | ..     | 2               | 4           | 2      | 1      | 2      | 1      | 316             | 336              | 131    | 83     | 19     | 23     |                 |
| 13              | Sulmona . . . . .              | 4                                                                                  | 3      | 2      | ..     | ..     | ..              | ..          | ..     | ..     | ..     | ..     | 225             | 127              | 56     | 14     | 8      | 3      |                 |
| 14              | Arezzo . . . . .               | 1                                                                                  | 2      | 3      | ..     | ..     | ..              | ..          | ..     | ..     | ..     | ..     | 227             | 6                | 2      | 3      | ..     | 1      |                 |
| 15              | Cortona . . . . .              | ..                                                                                 | ..     | ..     | ..     | ..     | ..              | ..          | ..     | ..     | ..     | ..     | 9               | 6                | 13     | 12     | 11     | 8      |                 |
| 16              | Ascoli Piceno . . . . .        | ..                                                                                 | ..     | ..     | ..     | ..     | ..              | ..          | ..     | ..     | ..     | ..     | 9               | 28               | 16     | 15     | 4      | 7      |                 |
| 17              | Fermo . . . . .                | ..                                                                                 | ..     | ..     | ..     | ..     | ..              | ..          | ..     | ..     | ..     | ..     | 1               | ..               | 2      | ..     | ..     | 1      |                 |
| 18              | Avellino . . . . .             | ..                                                                                 | ..     | ..     | ..     | ..     | ..              | ..          | ..     | ..     | ..     | ..     | 1 593           | 550              | 50     | ..     | ..     | ..     |                 |
| 19              | Ariano di Puglia . . . . .     | ..                                                                                 | ..     | ..     | ..     | ..     | ..              | ..          | ..     | ..     | ..     | ..     | 783             | 117              | 23     | 18     | ..     | ..     |                 |
| 20              | Bari delle Puglie . . . . .    | 104                                                                                | 30     | 11     | 4      | 3      | 2               | 2           | ..     | ..     | ..     | ..     | 4 945           | 1 700            | 303    | 70     | 33     | 40     |                 |
| 21              | Altamura . . . . .             | 5                                                                                  | 1      | ..     | ..     | ..     | ..              | 448         | 23     | 1      | ..     | ..     | 2 133           | 327              | 36     | 3      | 2      | 3      |                 |
| 22              | Andria . . . . .               | ..                                                                                 | ..     | ..     | ..     | ..     | ..              | 1 264       | 718    | 116    | 20     | 5      | 2 716           | 2 208            | 500    | 161    | 335    | 70     |                 |
| 23              | Barletta . . . . .             | 308                                                                                | 61     | 14     | 15     | ..     | 1               | 39          | 3      | 2      | 1      | ..     | 2 844           | 686              | 133    | 32     | 4      | 2      |                 |
| 24              | Bisceglie . . . . .            | 21                                                                                 | 2      | ..     | ..     | ..     | ..              | 169         | 62     | 4      | ..     | ..     | 1 994           | 1 099            | 150    | 25     | 2      | 4      |                 |
| 25              | Bitonto . . . . .              | ..                                                                                 | ..     | ..     | ..     | ..     | ..              | 117         | 13     | 2      | ..     | ..     | 2 082           | 880              | 147    | 91     | 23     | 26     |                 |
| 26              | Canosa di Puglia . . . . .     | 3                                                                                  | ..     | ..     | ..     | ..     | ..              | 497         | 8      | ..     | ..     | ..     | 4 031           | 202              | 45     | 17     | 1      | 6      |                 |
| 27              | Conversano . . . . .           | 16                                                                                 | 14     | 6      | ..     | ..     | ..              | 286         | 40     | ..     | ..     | ..     | 262             | 206              | 65     | 29     | ..     | ..     |                 |
| 28              | Corato . . . . .               | 91                                                                                 | 2      | ..     | ..     | ..     | ..              | 350         | 44     | ..     | ..     | ..     | 5 851           | 381              | 10     | ..     | ..     | ..     |                 |
| 29              | Fasano . . . . .               | ..                                                                                 | ..     | ..     | ..     | ..     | ..              | 11          | 2      | 3      | ..     | ..     | 608             | 608              | 424    | 105    | 17     | 31     |                 |
| 30              | Gioia del Colle . . . . .      | 9                                                                                  | ..     | ..     | ..     | ..     | ..              | ..          | ..     | ..     | ..     | ..     | 97              | 3                | ..     | ..     | ..     | ..     |                 |
| 31              | Gravina in Puglia . . . . .    | ..                                                                                 | ..     | ..     | ..     | ..     | ..              | 24          | 1      | ..     | ..     | ..     | 1 091           | 281              | 38     | 6      | 6      | ..     |                 |
| 32              | Minervino Murge . . . . .      | ..                                                                                 | ..     | ..     | ..     | ..     | ..              | 170         | 20     | 4      | ..     | ..     | 2 056           | 666              | 265    | 68     | 7      | 3      |                 |
| 33              | Molfetta . . . . .             | ..                                                                                 | ..     | ..     | ..     | ..     | ..              | 1 208       | 27     | 1      | ..     | ..     | 3 459           | 950              | 108    | 14     | 2      | 4      |                 |
| 34              | Monopoli . . . . .             | 5                                                                                  | 5      | 1      | ..     | ..     | ..              | 145         | 25     | 9      | 4      | ..     | 1 015           | 496              | 213    | 94     | 24     | 31     |                 |
| 35              | Ruvo di Puglia . . . . .       | 23                                                                                 | 2      | ..     | ..     | ..     | ..              | 788         | 121    | ..     | ..     | ..     | 1 341           | 604              | 117    | 23     | 5      | 5      |                 |
| 36              | Terlizzi . . . . .             | 34                                                                                 | 20     | ..     | ..     | ..     | ..              | 1 015       | 306    | ..     | ..     | ..     | 1 091           | 778              | 434    | ..     | ..     | ..     |                 |
| 37              | Trani . . . . .                | 5                                                                                  | ..     | ..     | ..     | ..     | ..              | ..          | ..     | ..     | ..     | ..     | 1 787           | 841              | 225    | 86     | 14     | 15     |                 |
| 38              | Belluno . . . . .              | 15                                                                                 | 11     | 19     | ..     | ..     | ..              | ..          | ..     | ..     | ..     | ..     | 47              | 86               | 153    | ..     | ..     | ..     |                 |
| 39              | Feltre . . . . .               | ..                                                                                 | ..     | ..     | ..     | ..     | ..              | ..          | ..     | ..     | 1      | ..     | 1               | 2                | 1      | 1      | 1      | 2      |                 |
| 40              | Benevento . . . . .            | ..                                                                                 | ..     | ..     | ..     | ..     | ..              | 130         | 17     | ..     | ..     | ..     | 1 693           | 139              | ..     | ..     | ..     | ..     |                 |
| 41              | Bergamo . . . . .              | 9                                                                                  | 10     | 4      | 2      | ..     | 1               | ..          | ..     | 2      | 1      | ..     | 160             | 260              | 125    | 77     | 48     | 57     |                 |

L'USO, LA POSIZIONE NELLE CASE E IL NUMERO DEI VANI.

di provincia o con più di 15 000 abitanti.

LOCALI

a b c) CLASSIFICATI SECONDO L'USO, LA POSIZIONE NELLE CASE E IL NUMERO DEI VANI

| abitati                          |        |        |        |        |              |              |        |        |        |              |             |        |        |        |        |              | per uffici       |        |        |        |        |              |
|----------------------------------|--------|--------|--------|--------|--------------|--------------|--------|--------|--------|--------------|-------------|--------|--------|--------|--------|--------------|------------------|--------|--------|--------|--------|--------------|
| ad un piano superiore al terreno |        |        |        |        |              | in più piani |        |        |        |              | in soffitta |        |        |        |        |              | al piano terreno |        |        |        |        |              |
| 1 vano                           | 2 vani | 3 vani | 4 vani | 5 vani | oltre 5 vani | 2 vani       | 3 vani | 4 vani | 5 vani | oltre 5 vani | 1 vano      | 2 vani | 3 vani | 4 vani | 5 vani | oltre 5 vani | 1 vano           | 2 vani | 3 vani | 4 vani | 5 vani | oltre 5 vani |
| 924                              | 1 932  | 1 326  | 956    | 506    | 818          | ..           | 5      | 22     | 9      | 102          | 2           | 5      | ..     | ..     | ..     | ..           | 20               | 35     | 15     | 8      | 3      | 15           |
| 261                              | 359    | 253    | 158    | 73     | 137          | 294          | 264    | 156    | 92     | 145          | 13          | 3      | 2      | ..     | ..     | ..           | 15               | 9      | 3      | ..     | ..     | ..           |
| 679                              | 1 301  | 855    | 643    | 378    | 604          | 135          | 86     | 95     | 44     | 95           | ..          | ..     | ..     | ..     | ..     | ..           | 100              | 41     | 15     | 8      | 1      | 22           |
| 746                              | 879    | 654    | 696    | 245    | 468          | 493          | 334    | 157    | 86     | 150          | 17          | ..     | ..     | ..     | ..     | ..           | 34               | 37     | 11     | 7      | 6      | ..           |
| 270                              | 701    | 619    | 316    | 137    | 196          | 176          | 130    | 104    | 47     | 102          | ..          | ..     | ..     | ..     | ..     | ..           | 9                | 10     | 3      | 7      | 2      | 3            |
| 196                              | 390    | 258    | 156    | 85     | 128          | 150          | 134    | 143    | 71     | 107          | ..          | ..     | ..     | ..     | ..     | ..           | 15               | 12     | 8      | 2      | ..     | 4            |
| 155                              | 1 319  | 1 936  | 1 893  | 1 155  | 1 854        | 43           | 75     | 83     | 33     | 42           | 3           | 9      | 4      | 6      | 4      | ..           | 3                | 7      | 5      | 1      | ..     | 5            |
| 62                               | 208    | 308    | 264    | 195    | 192          | 58           | 92     | 110    | 80     | 152          | 1           | ..     | ..     | 2      | ..     | ..           | 3                | 1      | 1      | ..     | ..     | ..           |
| 12                               | 879    | 527    | 483    | 90     | ..           | 44           | 240    | 322    | 577    | 101          | 9           | ..     | ..     | ..     | ..     | ..           | 10               | 2      | ..     | ..     | ..     | ..           |
| 22                               | 76     | 78     | 89     | 59     | 199          | 67           | 62     | 51     | 31     | 104          | ..          | ..     | ..     | ..     | ..     | ..           | 8                | 12     | 4      | 3      | ..     | ..           |
| 157                              | 383    | 257    | 223    | 146    | 223          | 80           | 34     | 71     | 13     | 97           | 1           | 3      | 1      | 1      | ..     | 2            | 291              | 200    | 52     | 50     | 13     | 25           |
| 171                              | 315    | 361    | 310    | 177    | 368          | 93           | 123    | 153    | 103    | 267          | ..          | ..     | ..     | ..     | ..     | ..           | 864              | 221    | 72     | ..     | ..     | ..           |
| 421                              | 575    | 261    | 136    | 55     | 102          | 349          | 210    | 136    | 68     | 138          | 4           | 3      | 2      | ..     | ..     | ..           | 3                | 2      | ..     | 1      | ..     | 3            |
| 2                                | 692    | 656    | 552    | 283    | 476          | ..           | 7      | 28     | 39     | 229          | 1           | 2      | 3      | ..     | ..     | ..           | ..               | ..     | ..     | ..     | ..     | ..           |
| 70                               | 82     | 87     | 51     | 56     | 74           | 78           | 99     | 97     | 48     | 187          | ..          | ..     | ..     | ..     | ..     | ..           | 10               | 4      | 2      | 1      | ..     | 3            |
| 295                              | 583    | 680    | 495    | 272    | 560          | 20           | 36     | 38     | 15     | 134          | ..          | ..     | ..     | ..     | ..     | ..           | 12               | 9      | 2      | 1      | 2      | 2            |
| 69                               | 107    | 161    | 116    | 68     | 107          | 60           | 165    | 164    | 83     | 388          | ..          | ..     | ..     | ..     | ..     | ..           | ..               | 10     | 3      | ..     | ..     | ..           |
| 30                               | 70     | 120    | 155    | 120    | 85           | 419          | 330    | 277    | 205    | 313          | ..          | ..     | ..     | ..     | ..     | ..           | ..               | 1      | ..     | ..     | ..     | 5            |
| 279                              | 274    | 275    | 144    | 137    | 87           | ..           | 9      | 4      | 11     | 32           | ..          | ..     | ..     | ..     | ..     | ..           | 2                | 182    | 13     | ..     | ..     | ..           |
| 3 463                            | 645    | 230    | 112    | 105    | 51           | 1 600        | 1 160  | 1 015  | 685    | 1 550        | 9           | 5      | 3      | ..     | ..     | ..           | 178              | 78     | 24     | 7      | 1      | 7            |
| 1 429                            | 638    | 262    | 157    | 74     | 189          | 94           | 42     | 39     | 19     | 31           | 5           | 1      | ..     | ..     | ..     | ..           | 18               | 5      | 5      | ..     | ..     | ..           |
| 799                              | 1 611  | 686    | 455    | 191    | 447          | 69           | 26     | 19     | 21     | 62           | ..          | ..     | ..     | ..     | ..     | ..           | 996              | 80     | ..     | ..     | ..     | ..           |
| 3 676                            | 670    | 297    | 173    | 66     | 136          | 552          | 211    | 103    | 49     | 80           | 293         | 61     | 14     | 15     | ..     | 1            | 5                | 3      | 2      | 2      | 1      | 1            |
| 1 682                            | 885    | 214    | 95     | 39     | 68           | 465          | 119    | 44     | 17     | 21           | 21          | 2      | ..     | ..     | ..     | ..           | 47               | 15     | 4      | 7      | ..     | ..           |
| 1 398                            | 829    | 472    | 185    | 96     | 153          | 278          | 121    | 73     | 37     | 23           | ..          | ..     | ..     | ..     | ..     | ..           | 203              | 149    | 130    | 93     | 56     | 46           |
| 770                              | 310    | 91     | 62     | 37     | 184          | ..           | 6      | 3      | 1      | 2            | 1           | ..     | ..     | ..     | ..     | ..           | ..               | ..     | 3      | 6      | 8      | 1            |
| 1 063                            | 482    | 205    | 75     | 23     | 15           | ..           | 43     | 21     | 11     | 7            | 16          | 14     | 6      | ..     | ..     | ..           | 5                | ..     | ..     | ..     | ..     | ..           |
| 2 388                            | 631    | 215    | 100    | 55     | 53           | 137          | 19     | 36     | 12     | 11           | 89          | 2      | ..     | ..     | ..     | ..           | 1                | 2      | 1      | ..     | 1      | ..           |
| 517                              | 547    | 504    | 156    | 70     | 116          | ..           | 1      | 1      | ..     | 3            | ..          | ..     | ..     | ..     | ..     | ..           | 417              | 68     | 19     | 2      | 4      | ..           |
| 94                               | 20     | 8      | 6      | 7      | 5            | 2            | 1      | 1      | ..     | 5            | ..          | ..     | ..     | ..     | ..     | ..           | 95               | 42     | 19     | 4      | ..     | ..           |
| 1 444                            | 569    | 191    | 96     | 153    | ..           | 352          | 105    | 46     | 65     | ..           | ..          | ..     | ..     | ..     | ..     | ..           | 397              | 9      | 6      | 1      | 5      | ..           |
| 184                              | 237    | 172    | 44     | 22     | 19           | 19           | 12     | 13     | 11     | 5            | ..          | ..     | ..     | ..     | ..     | ..           | 11               | 9      | ..     | ..     | ..     | ..           |
| 1 514                            | 2 061  | 578    | 239    | 128    | 176          | ..           | ..     | ..     | ..     | 3            | ..          | ..     | ..     | ..     | ..     | ..           | 169              | 81     | 6      | 3      | ..     | 2            |
| 914                              | 497    | 389    | 243    | 102    | 197          | 279          | 141    | 69     | 17     | 35           | 4           | 5      | 1      | ..     | ..     | ..           | 685              | 4      | 2      | ..     | ..     | ..           |
| 901                              | 759    | 313    | 111    | 56     | 61           | 157          | 65     | 31     | 17     | 12           | 20          | 2      | ..     | ..     | ..     | ..           | 8                | 4      | ..     | ..     | ..     | ..           |
| 605                              | 826    | 322    | 183    | 108    | 33           | 204          | 96     | 45     | 31     | 22           | 34          | 20     | ..     | ..     | ..     | ..           | 9                | 2      | ..     | ..     | ..     | ..           |
| 1 769                            | 700    | 332    | 211    | 119    | 273          | 390          | 153    | 96     | 67     | 141          | 5           | ..     | ..     | ..     | ..     | ..           | 43               | 12     | 19     | ..     | 11     | 32           |
| 104                              | 128    | 482    | 112    | 88     | ..           | 90           | 320    | 52     | ..     | ..           | 15          | 11     | 19     | ..     | ..     | ..           | 42               | 55     | 12     | 3      | ..     | ..           |
| 21                               | 36     | 53     | 40     | 68     | 200          | 2            | 2      | 4      | 3      | 25           | ..          | ..     | ..     | ..     | ..     | ..           | 54               | 58     | 22     | 18     | 11     | 3            |
| 108                              | 129    | 239    | 402    | 528    | 155          | 78           | 94     | 132    | 20     | 17           | ..          | ..     | ..     | ..     | ..     | ..           | 621              | 205    | 18     | 5      | ..     | 7            |
| 1 911                            | 3 170  | 2 228  | 1 458  | 851    | 1 036        | 156          | 145    | 89     | 351    | ..           | 9           | 10     | 4      | 2      | ..     | 1            | 23               | 19     | 4      | 1      | 1      | ..           |

Segue TAVOLA XIII\*. — LOCALI CLASSIFICATI SECONDO

A. — Nei centri principali dei comuni capiluoghi

| Numero d'ordine | COMUNI                         | a b c) CLASSIFICATI              |        |        |        |        |              |        |        |        |        |              |        |        |        |        |        |
|-----------------|--------------------------------|----------------------------------|--------|--------|--------|--------|--------------|--------|--------|--------|--------|--------------|--------|--------|--------|--------|--------|
|                 |                                | per uffici                       |        |        |        |        |              |        |        |        |        | sotterranei  |        |        |        |        |        |
|                 |                                | ad un piano superiore al terreno |        |        |        |        | in più piani |        |        |        |        |              |        |        |        |        |        |
|                 |                                | 1 vano                           | 2 vani | 3 vani | 4 vani | 5 vani | oltre 5 vani | 2 vani | 3 vani | 4 vani | 5 vani | oltre 5 vani | 1 vano | 2 vani | 3 vani | 4 vani | 5 vani |
| 1               | Alessandria . . . . .          | 5                                | 12     | 7      | 6      | 4      | 22           | 1      | ..     | 1      | ..     | 8            | ..     | ..     | ..     | ..     | ..     |
| 2               | Acqui . . . . .                | 26                               | 5      | 1      | ..     | ..     | ..           | ..     | ..     | ..     | ..     | ..           | ..     | ..     | ..     | ..     | ..     |
| 3               | Asti . . . . .                 | 15                               | 9      | 11     | 3      | 1      | 4            | 2      | 1      | ..     | ..     | 5            | 3      | 1      | ..     | ..     | ..     |
| 4               | Casale Monferrato . . . . .    | 9                                | 33     | 4      | ..     | ..     | ..           | ..     | ..     | ..     | ..     | ..           | ..     | ..     | ..     | ..     | ..     |
| 5               | Novi Ligure . . . . .          | 2                                | 13     | 3      | 3      | 3      | 5            | 2      | 3      | 1      | 2      | 7            | ..     | ..     | ..     | ..     | ..     |
| 6               | Tortona . . . . .              | 7                                | 6      | 1      | ..     | ..     | 3            | 1      | 2      | ..     | ..     | 7            | ..     | ..     | ..     | 1      | ..     |
| 7               | Ancona . . . . .               | 10                               | 30     | 36     | 41     | 21     | 39           | 1      | ..     | 1      | ..     | 11           | ..     | 2      | ..     | ..     | ..     |
| 8               | Fabriano . . . . .             | 1                                | ..     | ..     | ..     | ..     | ..           | ..     | ..     | ..     | ..     | 1            | ..     | ..     | ..     | ..     | ..     |
| 9               | Iesi . . . . .                 | ..                               | 16     | 8      | 2      | ..     | 8            | ..     | ..     | ..     | ..     | 3            | ..     | ..     | ..     | ..     | ..     |
| 10              | Osimo . . . . .                | 2                                | 3      | 3      | 1      | 2      | ..           | ..     | ..     | ..     | ..     | 2            | 299    | 85     | 9      | 38     | 11     |
| 11              | Senigallia . . . . .           | 65                               | 31     | 11     | 5      | 3      | 7            | 2      | 1      | ..     | ..     | 2            | 1      | ..     | ..     | ..     | ..     |
| 12              | Aquila degli Abruzzi . . . . . | 6                                | 6      | 3      | ..     | ..     | ..           | ..     | ..     | ..     | ..     | 23           | ..     | ..     | ..     | ..     | ..     |
| 13              | Sulmona . . . . .              | ..                               | 1      | ..     | ..     | 1      | 8            | ..     | 1      | 1      | ..     | 2            | ..     | ..     | ..     | ..     | ..     |
| 14              | Arezzo . . . . .               | 1                                | 13     | 27     | 8      | 2      | 7            | ..     | ..     | ..     | ..     | ..           | ..     | ..     | ..     | ..     | ..     |
| 15              | Cortona . . . . .              | 6                                | 3      | 3      | ..     | ..     | 2            | ..     | ..     | ..     | ..     | ..           | ..     | ..     | ..     | ..     | ..     |
| 16              | Ascoli Piceno . . . . .        | 10                               | 4      | 4      | 8      | 7      | 7            | ..     | ..     | ..     | ..     | 10           | ..     | ..     | ..     | ..     | ..     |
| 17              | Fermo . . . . .                | ..                               | 8      | 10     | 8      | ..     | ..           | ..     | 20     | 19     | 24     | ..           | ..     | ..     | ..     | ..     | ..     |
| 18              | Avellino . . . . .             | ..                               | ..     | ..     | ..     | ..     | 6            | ..     | ..     | ..     | ..     | 15           | ..     | ..     | ..     | ..     | ..     |
| 19              | Ariano di Puglia . . . . .     | ..                               | ..     | ..     | ..     | ..     | ..           | ..     | ..     | ..     | ..     | ..           | ..     | ..     | ..     | ..     | ..     |
| 20              | Bari delle Puglie . . . . .    | 4                                | 5      | 2      | 2      | 1      | 14           | ..     | ..     | ..     | 2      | 7            | ..     | ..     | ..     | ..     | ..     |
| 21              | Altamura . . . . .             | ..                               | ..     | ..     | 1      | 1      | 3            | ..     | ..     | 1      | 6      | ..           | 41     | 1      | ..     | ..     | ..     |
| 22              | Andria . . . . .               | 6                                | ..     | ..     | 2      | ..     | ..           | ..     | ..     | ..     | ..     | ..           | 814    | 13     | ..     | ..     | ..     |
| 23              | Barletta . . . . .             | ..                               | 3      | 2      | 4      | 1      | 3            | ..     | ..     | ..     | ..     | 2            | 4      | ..     | ..     | ..     | ..     |
| 24              | Bisceglie . . . . .            | ..                               | 3      | 3      | 2      | ..     | 2            | ..     | ..     | 1      | ..     | 3            | 28     | 3      | ..     | ..     | ..     |
| 25              | Bitonto . . . . .              | 194                              | 103    | 108    | 67     | 71     | 47           | 52     | 44     | 49     | 47     | 16           | ..     | ..     | ..     | ..     | ..     |
| 26              | Canosa di Puglia . . . . .     | 1                                | ..     | ..     | ..     | ..     | ..           | ..     | ..     | ..     | ..     | ..           | 161    | ..     | ..     | ..     | ..     |
| 27              | Conversano . . . . .           | ..                               | ..     | ..     | ..     | ..     | ..           | ..     | ..     | ..     | ..     | ..           | 15     | 10     | ..     | ..     | ..     |
| 28              | Corato . . . . .               | 35                               | 10     | 1      | 2      | 1      | 2            | ..     | ..     | ..     | ..     | ..           | 49     | 20     | ..     | ..     | ..     |
| 29              | Fasano . . . . .               | ..                               | 2      | 2      | 3      | 3      | 3            | ..     | ..     | ..     | ..     | ..           | 1      | ..     | 2      | 2      | ..     |
| 30              | Gioia del Colle . . . . .      | 3                                | ..     | ..     | ..     | ..     | ..           | ..     | ..     | ..     | ..     | ..           | ..     | ..     | ..     | ..     | ..     |
| 31              | Gravina in Puglia . . . . .    | 10                               | ..     | ..     | ..     | 2      | ..           | ..     | ..     | ..     | ..     | ..           | ..     | ..     | ..     | ..     | ..     |
| 32              | Minervino Murge . . . . .      | ..                               | ..     | ..     | ..     | ..     | ..           | ..     | ..     | ..     | ..     | ..           | 7      | ..     | ..     | ..     | ..     |
| 33              | Molfetta . . . . .             | 21                               | ..     | 1      | 1      | ..     | 1            | ..     | ..     | ..     | ..     | ..           | ..     | ..     | ..     | ..     | ..     |
| 34              | Monopoli . . . . .             | 9                                | ..     | ..     | 1      | ..     | 1            | ..     | ..     | ..     | ..     | ..           | 174    | 2      | ..     | ..     | ..     |
| 35              | Ruvo di Puglia . . . . .       | 3                                | 16     | 12     | 4      | 1      | ..           | ..     | ..     | ..     | ..     | ..           | 37     | 10     | ..     | ..     | ..     |
| 36              | Terlizzi . . . . .             | ..                               | 1      | ..     | ..     | ..     | 6            | 1      | 1      | ..     | ..     | ..           | 57     | 11     | ..     | ..     | ..     |
| 37              | Trani . . . . .                | 12                               | 10     | 7      | 20     | 15     | 31           | 4      | 7      | 5      | ..     | 11           | ..     | ..     | ..     | ..     | ..     |
| 38              | Belluno . . . . .              | 5                                | 12     | 10     | 3      | ..     | ..           | ..     | 3      | 2      | 2      | ..           | ..     | ..     | ..     | ..     | ..     |
| 39              | Feltre . . . . .               | 1                                | 2      | 4      | 1      | ..     | ..           | 9      | 3      | 2      | 2      | 15           | ..     | ..     | ..     | ..     | ..     |
| 40              | Benevento . . . . .            | 32                               | 46     | 77     | 82     | 88     | 144          | ..     | ..     | ..     | ..     | 9            | 17     | 2      | ..     | ..     | ..     |
| 41              | Bergamo . . . . .              | 4                                | 3      | 2      | ..     | 3      | ..           | ..     | ..     | 2      | ..     | 11           | ..     | ..     | ..     | ..     | ..     |

L'USO, LA POSIZIONE NELLE CASE E IL NUMERO DEI VANI.

di provincia o con più di 15 000 abitanti.

LOCALI

SECONDO L'USO, LA POSIZIONE NELLE CASE E IL NUMERO DEI VANI

| vuoti            |        |        |        |        |              |                                  |        |        |        |        |              |              |        |        |        |              |             |        |        |        |        |              |
|------------------|--------|--------|--------|--------|--------------|----------------------------------|--------|--------|--------|--------|--------------|--------------|--------|--------|--------|--------------|-------------|--------|--------|--------|--------|--------------|
| al piano terreno |        |        |        |        |              | ad un piano superiore al terreno |        |        |        |        |              | in più piani |        |        |        |              | in soffitta |        |        |        |        |              |
| 1 vano           | 2 vani | 3 vani | 4 vani | 5 vani | oltre 5 vani | 1 vano                           | 2 vani | 3 vani | 4 vani | 5 vani | oltre 5 vani | 2 vani       | 3 vani | 4 vani | 5 vani | oltre 5 vani | 1 vano      | 2 vani | 3 vani | 4 vani | 5 vani | oltre 5 vani |
| 9                | 14     | 2      | 3      | 1      | 4            | 6                                | 23     | 17     | 8      | 5      | 12           | ..           | ..     | ..     | ..     | 3            | ..          | ..     | ..     | ..     | ..     | ..           |
| 24               | 32     | 5      | ..     | ..     | ..           | 18                               | 64     | 6      | 2      | ..     | 1            | 4            | 3      | ..     | ..     | ..           | 8           | ..     | ..     | ..     | ..     | ..           |
| 36               | 34     | 17     | 5      | 6      | 7            | 12                               | 19     | 14     | 9      | 7      | 15           | 10           | 8      | 5      | 3      | 11           | ..          | ..     | ..     | ..     | ..     | ..           |
| 28               | 25     | 4      | 1      | 2      | ..           | 9                                | 14     | 3      | 1      | 2      | 1            | 4            | 1      | ..     | 1      | 10           | 5           | ..     | ..     | ..     | ..     | ..           |
| 11               | 39     | 17     | 11     | 1      | 13           | 27                               | 28     | 15     | 8      | 4      | 19           | 18           | 7      | 9      | 5      | 34           | ..          | ..     | ..     | ..     | ..     | ..           |
| 3                | 11     | 2      | 2      | ..     | 1            | ..                               | ..     | ..     | 1      | ..     | ..           | 10           | 1      | 5      | ..     | 5            | ..          | ..     | ..     | ..     | ..     | ..           |
| 13               | 11     | 4      | 1      | 1      | 1            | 7                                | 25     | 24     | 16     | 11     | 17           | ..           | ..     | ..     | ..     | 3            | ..          | ..     | ..     | ..     | ..     | 1            |
| 1                | 2      | 4      | 1      | ..     | ..           | ..                               | 5      | 1      | 5      | 3      | 3            | 3            | 2      | 3      | 6      | 6            | ..          | ..     | ..     | ..     | ..     | ..           |
| 3                | ..     | ..     | ..     | ..     | ..           | ..                               | 15     | ..     | ..     | ..     | 7            | ..           | ..     | ..     | ..     | 7            | ..          | ..     | ..     | ..     | ..     | 2            |
| 118              | 41     | 25     | ..     | ..     | ..           | 110                              | 52     | 44     | 25     | 7      | 9            | ..           | ..     | ..     | ..     | 5            | ..          | ..     | ..     | ..     | ..     | ..           |
| 3                | 9      | 2      | 7      | ..     | 4            | 6                                | 10     | 7      | 7      | 7      | 51           | 4            | ..     | 3      | 2      | 20           | 2           | ..     | 1      | ..     | ..     | ..           |
| ..               | ..     | ..     | ..     | ..     | ..           | 22                               | 8      | ..     | ..     | ..     | ..           | ..           | ..     | ..     | ..     | ..           | ..          | ..     | ..     | ..     | ..     | ..           |
| 54               | 9      | 1      | ..     | ..     | ..           | 9                                | 10     | 6      | 4      | ..     | ..           | 11           | 10     | 3      | ..     | ..           | ..          | ..     | ..     | ..     | ..     | ..           |
| 3                | ..     | 2      | 4      | ..     | ..           | ..                               | 2      | 10     | 10     | 9      | 6            | ..           | 1      | 2      | ..     | 1            | ..          | ..     | ..     | ..     | ..     | ..           |
| 1                | ..     | 1      | 1      | ..     | ..           | ..                               | 1      | 1      | ..     | 1      | 2            | ..           | ..     | ..     | 2      | 9            | ..          | ..     | ..     | ..     | ..     | ..           |
| 3                | 2      | 1      | ..     | ..     | ..           | 3                                | 7      | 5      | 10     | 8      | 8            | ..           | ..     | ..     | ..     | 5            | ..          | ..     | ..     | ..     | ..     | ..           |
| ..               | 2      | 1      | ..     | ..     | ..           | ..                               | 4      | 2      | 5      | 1      | ..           | 10           | 15     | 12     | 4      | ..           | ..          | ..     | ..     | ..     | ..     | ..           |
| 220              | 10     | 7      | ..     | ..     | ..           | ..                               | ..     | ..     | ..     | ..     | ..           | ..           | ..     | ..     | ..     | ..           | ..          | ..     | ..     | ..     | ..     | ..           |
| 719              | 71     | 29     | ..     | ..     | ..           | 114                              | 4      | 10     | 9      | 5      | 4            | ..           | ..     | ..     | ..     | ..           | ..          | ..     | ..     | ..     | ..     | ..           |
| 2 500            | 631    | 220    | 108    | 55     | 90           | 125                              | 17     | 19     | 1      | 14     | 71           | 18           | 9      | 13     | 3      | 52           | 95          | 25     | 8      | 4      | 3      | 2            |
| 546              | 7      | ..     | ..     | ..     | ..           | 50                               | 20     | 4      | 1      | 1      | 9            | ..           | ..     | ..     | ..     | 1            | ..          | ..     | ..     | ..     | ..     | ..           |
| 390              | 4      | ..     | ..     | ..     | ..           | 15                               | 7      | 5      | ..     | ..     | ..           | ..           | ..     | ..     | ..     | ..           | ..          | ..     | ..     | ..     | ..     | ..           |
| 304              | 10     | 1      | 2      | 1      | ..           | 35                               | 20     | 4      | 1      | ..     | 1            | 5            | 2      | 1      | 1      | 3            | 15          | ..     | ..     | ..     | ..     | ..           |
| 433              | 83     | 3      | ..     | ..     | ..           | 31                               | 3      | 2      | ..     | ..     | 1            | ..           | ..     | ..     | ..     | ..           | ..          | ..     | ..     | ..     | ..     | ..           |
| 56               | 57     | 46     | 54     | 30     | 21           | 81                               | 50     | 46     | 33     | 52     | 9            | 29           | 27     | 31     | 13     | 17           | ..          | ..     | ..     | ..     | ..     | ..           |
| 2 339            | 3      | ..     | 10     | ..     | 82           | 103                              | 7      | ..     | ..     | ..     | 6            | ..           | ..     | ..     | ..     | 1            | 2           | ..     | ..     | ..     | ..     | ..           |
| 10               | 9      | ..     | ..     | ..     | ..           | 44                               | 11     | 6      | 2      | ..     | ..           | ..           | ..     | ..     | ..     | ..           | ..          | ..     | ..     | ..     | ..     | ..           |
| 364              | 171    | 29     | ..     | ..     | ..           | 20                               | 12     | 5      | ..     | ..     | ..           | ..           | ..     | ..     | ..     | 5            | 2           | ..     | ..     | ..     | ..     | ..           |
| 49               | 45     | 58     | 25     | 22     | 15           | 27                               | 35     | 23     | 9      | 7      | 4            | ..           | ..     | ..     | ..     | ..           | ..          | ..     | ..     | ..     | ..     | ..           |
| 12               | ..     | ..     | ..     | ..     | ..           | 8                                | ..     | ..     | ..     | ..     | ..           | ..           | ..     | ..     | ..     | ..           | 9           | ..     | ..     | ..     | ..     | ..           |
| 107              | ..     | 3      | ..     | 1      | ..           | 18                               | ..     | ..     | ..     | 4      | ..           | 2            | 1      | ..     | 4      | ..           | ..          | ..     | ..     | ..     | ..     | ..           |
| 70               | 33     | 7      | ..     | ..     | ..           | 7                                | 1      | ..     | 2      | ..     | ..           | ..           | ..     | ..     | ..     | ..           | ..          | ..     | ..     | ..     | ..     | ..           |
| 43               | 14     | 3      | 1      | ..     | ..           | 63                               | 1      | 2      | 1      | 1      | ..           | ..           | ..     | ..     | ..     | ..           | ..          | ..     | ..     | ..     | ..     | ..           |
| 1 095            | 5      | 9      | ..     | ..     | ..           | 213                              | 2      | 2      | 1      | ..     | 2            | 3            | ..     | ..     | ..     | 2            | 1           | ..     | ..     | ..     | ..     | ..           |
| 232              | 134    | 60     | 6      | ..     | ..           | 17                               | 19     | 8      | 3      | ..     | ..           | ..           | ..     | ..     | 4      | 7            | 3           | ..     | ..     | ..     | ..     | ..           |
| 10               | ..     | ..     | ..     | ..     | ..           | ..                               | 6      | ..     | ..     | 4      | ..           | ..           | ..     | 1      | ..     | 4            | ..          | ..     | ..     | ..     | ..     | ..           |
| 125              | 21     | 37     | ..     | ..     | ..           | 51                               | 37     | 20     | ..     | ..     | ..           | ..           | 23     | 35     | ..     | ..           | ..          | ..     | ..     | ..     | ..     | ..           |
| 2                | 11     | 7      | 3      | ..     | ..           | 4                                | 7      | 12     | 9      | 1      | ..           | ..           | 2      | 3      | 3      | 1            | ..          | ..     | ..     | ..     | ..     | ..           |
| 1                | 2      | ..     | ..     | 1      | ..           | ..                               | ..     | ..     | ..     | ..     | ..           | ..           | 2      | 6      | ..     | 17           | ..          | ..     | ..     | ..     | ..     | ..           |
| 43               | 8      | 1      | ..     | ..     | ..           | 42                               | 19     | 27     | 35     | 10     | 2            | 7            | 5      | 3      | 2      | ..           | ..          | ..     | ..     | ..     | ..     | ..           |
| ..               | 5      | 2      | 2      | 5      | 1            | ..                               | 2      | 8      | 2      | 5      | ..           | 5            | 5      | 10     | 7      | 42           | ..          | ..     | ..     | ..     | ..     | ..           |

Segue TAVOLA XIII\*. — LOCALI CLASSIFICATI SECONDO

A. — Nei centri principali dei comuni capiluoghi

| Numero d'ordine | COMUNI                              | POPOLAZIONE PRESENTE                                              |           | CLASSIFICATI SECONDO L'USO ALLA DATA DEL CENSIMENTO |                                                        |            |       |                                                 |                  |                                  |              |             |                               | CLASSIFICATI SECONDO IL NU |        |       |  |
|-----------------|-------------------------------------|-------------------------------------------------------------------|-----------|-----------------------------------------------------|--------------------------------------------------------|------------|-------|-------------------------------------------------|------------------|----------------------------------|--------------|-------------|-------------------------------|----------------------------|--------|-------|--|
|                 |                                     | censita nel comune che si considera, escluso il centro principale |           | in complesso                                        | a) CLASSIFICATI SECONDO L'USO ALLA DATA DEL CENSIMENTO |            |       | b) CLASSIFICATI SECONDO LA POSIZIONE NELLE CASE |                  |                                  |              |             | c) CLASSIFICATI SECONDO IL NU |                            |        |       |  |
|                 |                                     | famiglie                                                          | individui |                                                     | abitati                                                | per uffici | vuoti | sot-terranei                                    | al piano terreno | ad un piano superiore al terreno | in più piani | in soffitta | 1                             | 2                          | 3      | 4     |  |
|                 |                                     |                                                                   |           |                                                     |                                                        |            |       |                                                 |                  |                                  |              |             |                               |                            |        |       |  |
| 42              | Treviglio . . . . .                 | 2 846                                                             | 12 802    | 3 463                                               | 2 846                                                  | 207        | 410   | 115                                             | 1 057            | 1 592                            | 641          | 58          | 1 113                         | 1 200                      | 494    | 281   |  |
| 43              | Bologna . . . . .                   | 32 354                                                            | 132 673   | 32 477                                              | 31 406                                                 | 430        | 641   | 5                                               | 7 550            | 24 055                           | 716          | 151         | 3 679                         | 6 755                      | 6 904  | 5 229 |  |
| 44              | Budrio . . . . .                    | 788                                                               | 3 403     | 579                                                 | 579                                                    | ..         | ..    | ..                                              | 52               | 445                              | 79           | 3           | 68                            | 151                        | 148    | 95    |  |
| 45              | Castelfranco dell'Emilia . . . . .  | 550                                                               | 2 255     | 560                                                 | 550                                                    | 1          | 9     | ..                                              | 27               | 478                              | 55           | ..          | 101                           | 189                        | 157    | 55    |  |
| 46              | Imola . . . . .                     | 3 515                                                             | 14 370    | 3 591                                               | 3 519                                                  | 50         | 22    | ..                                              | 1 092            | 2 203                            | 296          | ..          | 840                           | 1 232                      | 626    | 373   |  |
| 47              | San Giovanni in Persiceto . . . . . | 923                                                               | 3 698     | 966                                                 | 878                                                    | 33         | 55    | ..                                              | 76               | 741                              | 94           | 55          | 185                           | 287                        | 190    | 145   |  |
| 48              | Brescia . . . . .                   | 13 782                                                            | 55 608    | 13 975                                              | 13 702                                                 | 46         | 227   | 5                                               | 1 356            | 10 929                           | 1 639        | 46          | 2 585                         | 3 863                      | 2 687  | 1 810 |  |
| 49              | Cagliari . . . . .                  | 9 370                                                             | 55 765    | 9 485                                               | 9 249                                                  | 61         | 175   | ..                                              | 4 632            | 3 046                            | 1 807        | ..          | 1 637                         | 1 403                      | 1 586  | 1 437 |  |
| 50              | Iglesias . . . . .                  | 2 628                                                             | 11 276    | 2 657                                               | 2 495                                                  | 40         | 122   | 1                                               | 1 119            | 973                              | 497          | 67          | 438                           | 800                        | 583    | 353   |  |
| 51              | Caltanissetta . . . . .             | 7 508                                                             | 29 495    | 10 698                                              | 7 519                                                  | 1 446      | 1 733 | 36                                              | 7 317            | 2 550                            | 766          | 29          | 5 525                         | 3 662                      | 972    | 264   |  |
| 52              | Castrogiovanni . . . . .            | 6 017                                                             | 24 606    | 5 632                                               | 5 399                                                  | 11         | 222   | 1                                               | 2 558            | 2 843                            | 211          | 19          | 1 626                         | 1 732                      | 964    | 460   |  |
| 53              | Mazzarino . . . . .                 | 3 965                                                             | 15 385    | 4 342                                               | 3 976                                                  | 12         | 354   | ..                                              | 3 740            | 602                              | ..           | ..          | 2 968                         | 934                        | 212    | 109   |  |
| 54              | Niscemi . . . . .                   | 3 782                                                             | 14 071    | 5 136                                               | 3 774                                                  | 18         | 1 349 | ..                                              | 4 750            | 250                              | 132          | 4           | 4 008                         | 695                        | 213    | 95    |  |
| 55              | Piazza Armerina . . . . .           | 5 942                                                             | 21 491    | 6 696                                               | 5 936                                                  | 28         | 732   | 31                                              | 3 124            | 3 003                            | 558          | ..          | 3 958                         | 1 324                      | 714    | 293   |  |
| 56              | Riesi . . . . .                     | 4 097                                                             | 16 802    | 717                                                 | 694                                                    | 8          | 15    | ..                                              | 266              | 349                              | 81           | 21          | 301                           | 225                        | 80     | 47    |  |
| 57              | San Cataldo . . . . .               | 4 948                                                             | 17 616    | 6 752                                               | 4 955                                                  | 29         | 1 768 | ..                                              | 4 090            | 2 465                            | 26           | 171         | 3 566                         | 2 202                      | 787    | 175   |  |
| 58              | Terranova di Sicilia . . . . .      | 5 337                                                             | 23 437    | 6 548                                               | 5 025                                                  | 6          | 1 517 | ..                                              | 4 947            | 1 428                            | 173          | ..          | 5 278                         | 769                        | 331    | 92    |  |
| 59              | Campobasso . . . . .                | 2 490                                                             | 11 086    | 2 624                                               | 2 442                                                  | 25         | 157   | 22                                              | 1 060            | 1 164                            | 378          | ..          | 631                           | 801                        | 481    | 299   |  |
| 60              | Caserta . . . . .                   | 4 282                                                             | 19 808    | 11 464                                              | 9 137                                                  | 1 218      | 1 109 | 72                                              | 6 447            | 4 251                            | 680          | 14          | 6 392                         | 2 368                      | 1 017  | 512   |  |
| 61              | Acerra . . . . .                    | 4 324                                                             | 15 246    | 5 307                                               | 4 312                                                  | 15         | 980   | 2                                               | 2 722            | 2 463                            | 120          | ..          | 4 102                         | 529                        | 201    | 160   |  |
| 62              | Aversa . . . . .                    | 4 930                                                             | 22 545    | 6 486                                               | 5 878                                                  | 43         | 565   | ..                                              | 2 587            | 2 671                            | 1 288        | ..          | 2 442                         | 1 485                      | 1 124  | 433   |  |
| 63              | Maddaloni . . . . .                 | 4 365                                                             | 16 459    | 4 755                                               | 4 365                                                  | 22         | 368   | ..                                              | 2 687            | 2 064                            | 4            | ..          | 3 526                         | 642                        | 212    | 159   |  |
| 64              | Santa Maria Capua Vetere . . . . .  | 4 589                                                             | 19 232    | 5 918                                               | 4 681                                                  | 714        | 523   | ..                                              | 3 222            | 1 938                            | 758          | ..          | 3 176                         | 1 064                      | 640    | 559   |  |
| 65              | Sessa Aurunca . . . . .             | 1 119                                                             | 4 676     | 1 120                                               | 1 120                                                  | ..         | ..    | ..                                              | 160              | 723                              | 237          | ..          | 93                            | 285                        | 236    | 269   |  |
| 66              | Sora . . . . .                      | 1 664                                                             | 6 737     | 1 901                                               | 1 632                                                  | 50         | 219   | ..                                              | 114              | 1 067                            | 720          | ..          | 616                           | 751                        | 208    | 136   |  |
| 67              | Catania . . . . .                   | 46 820                                                            | 203 906   | 49 159                                              | 42 079                                                 | 4 815      | 2 265 | 86                                              | 36 629           | 12 000                           | 444          | ..          | 8 816                         | 15 350                     | 10 985 | 7 075 |  |
| 68              | Acireale . . . . .                  | 5 458                                                             | 23 837    | 7 958                                               | 6 202                                                  | 32         | 1 724 | 5                                               | 6 772            | 1 033                            | 147          | 1           | 2 708                         | 2 453                      | 1 203  | 607   |  |
| 69              | Adernò . . . . .                    | 5 786                                                             | 29 758    | 9 835                                               | 5 821                                                  | 39         | 3 975 | 3                                               | 8 891            | 902                              | 39           | ..          | 3 302                         | 2 931                      | 2 771  | 393   |  |
| 70              | Agira . . . . .                     | 4 720                                                             | 20 858    | 7 836                                               | 4 687                                                  | 2 481      | 668   | 177                                             | 5 200            | 2 405                            | 54           | ..          | 4 269                         | 2 460                      | 624    | 235   |  |
| 71              | Biancavilla . . . . .               | 3 664                                                             | 15 115    | 3 784                                               | 3 664                                                  | 26         | 94    | ..                                              | 2 618            | 1 166                            | ..           | ..          | 998                           | 950                        | 826    | 637   |  |
| 72              | Bronte (*) . . . . .                | 4 225                                                             | 16 655    | ..                                                  | ..                                                     | ..         | ..    | ..                                              | ..               | ..                               | ..           | ..          | ..                            | ..                         | ..     | ..    |  |
| 73              | Caltagirone . . . . .               | 8 935                                                             | 30 459    | 10 614                                              | 7 435                                                  | 510        | 2 669 | 98                                              | 5 182            | 4 452                            | 747          | 135         | 3 503                         | 4 664                      | 1 502  | 638   |  |
| 74              | Giarre . . . . .                    | 2 140                                                             | 8 771     | 2 508                                               | 2 477                                                  | 5          | 26    | ..                                              | 2 082            | 402                              | 24           | ..          | 650                           | 506                        | 339    | 188   |  |
| 75              | Grammichele . . . . .               | 4 246                                                             | 17 072    | 6 501                                               | 4 206                                                  | 21         | 2 274 | ..                                              | 5 534            | 820                              | 147          | ..          | 4 962                         | 1 039                      | 242    | 111   |  |
| 76              | Leonforte . . . . .                 | 3 960                                                             | 18 940    | 9 447                                               | 6 482                                                  | 30         | 2 935 | 572                                             | 6 669            | 2 205                            | 1            | ..          | 6 575                         | 1 913                      | 724    | 83    |  |
| 77              | Nicosia . . . . .                   | 3 389                                                             | 13 588    | 11 185                                              | 7 820                                                  | 67         | 3 298 | 198                                             | 3 885            | 6 078                            | 1 024        | ..          | 4 412                         | 3 101                      | 2 180  | 866   |  |
| 78              | Paternò . . . . .                   | 6 300                                                             | 25 695    | 8 966                                               | 7 111                                                  | 29         | 1 826 | ..                                              | 8 005            | 867                              | 40           | 54          | 2 420                         | 4 720                      | 1 040  | 536   |  |
| 79              | Vizzini . . . . .                   | 4 118                                                             | 18 745    | 12 004                                              | 9 379                                                  | 37         | 2 588 | 101                                             | 6 147            | 4 813                            | 803          | 140         | 3 157                         | 4 808                      | 2 079  | 997   |  |
| 80              | Catanzaro . . . . .                 | 5 182                                                             | 23 678    | 5 649                                               | 5 168                                                  | 78         | 403   | 25                                              | 2 956            | 2 531                            | 137          | ..          | 2 509                         | 1 041                      | 596    | 513   |  |
| 81              | Nicastro . . . . .                  | 2 973                                                             | 12 074    | 4 326                                               | 2 776                                                  | 770        | 780   | 15                                              | 2 176            | 1 266                            | 869          | ..          | 2 607                         | 653                        | 501    | 138   |  |
| 82              | Chieti . . . . .                    | 2 599                                                             | 12 184    | 2 764                                               | 2 612                                                  | 81         | 71    | 10                                              | 749              | 1 878                            | 126          | 1           | 558                           | 577                        | 406    | 392   |  |

(\*) Per questo comune non si hanno le notizie riassunte nella presente tavola.



L'USO, LA POSIZIONE NELLE CASE E IL NUMERO DEI VANI.

di provincia o con più di 15 000 abitanti.

LOCALI

| MERO DEI VANI |         | a b) CLASSIFICATI SECONDO L'USO E LA POSIZIONE NELLE CASE |                  |                                  |              |             |                  |                                  |              |              |                  |                                  |              |             | a c) CLASSIFICATI SECONDO L'USO E IL NUMERO DEI VANI |        |        |        |        |              |    |
|---------------|---------|-----------------------------------------------------------|------------------|----------------------------------|--------------|-------------|------------------|----------------------------------|--------------|--------------|------------------|----------------------------------|--------------|-------------|------------------------------------------------------|--------|--------|--------|--------|--------------|----|
| 5             | oltre 5 | abitati                                                   |                  |                                  |              |             | per ufficio      |                                  |              | vuoti        |                  |                                  |              |             | abitati                                              |        |        |        |        |              |    |
|               |         | sot-terranei                                              | al piano terreno | ad un piano superiore al terreno | in più piani | in soffitta | al piano terreno | ad un piano superiore al terreno | in più piani | sot-terranei | al piano terreno | ad un piano superiore al terreno | in più piani | in soffitta | 1 vano                                               | 2 vani | 3 vani | 4 vani | 5 vani | oltre 5 vani |    |
| 137           | 238     | ..                                                        | 739              | 1 458                            | 613          | 36          | 174              | 33                               | ..           | 115          | 144              | 161                              | 28           | 22          | 868                                                  | 1 063  | 414    | 224    | 100    | 177          |    |
| 3 182         | 6 728   | 5                                                         | 7 103            | 23 510                           | 642          | 146         | 271              | 133                              | 26           | ..           | 176              | 412                              | 48           | 5           | 3 528                                                | 6 568  | 6 721  | 5 076  | 3 090  | 6 423        |    |
| 57            | 60      | ..                                                        | 52               | 445                              | 79           | 3           | ..               | ..                               | ..           | ..           | ..               | ..                               | ..           | ..          | 68                                                   | 151    | 148    | 95     | 57     | 60           |    |
| 23            | 35      | ..                                                        | 25               | 473                              | 52           | ..          | ..               | ..                               | 1            | ..           | 2                | 5                                | 2            | ..          | 98                                                   | 185    | 157    | 55     | 22     | 33           |    |
| 179           | 341     | ..                                                        | 1 043            | 2 192                            | 284          | ..          | 44               | 6                                | ..           | ..           | 5                | 5                                | 12           | ..          | 823                                                  | 1 211  | 615    | 367    | 177    | 326          |    |
| 58            | 101     | ..                                                        | 52               | 710                              | 93           | 23          | 9                | 23                               | 1            | ..           | 15               | 8                                | ..           | 32          | 141                                                  | 260    | 182    | 140    | 57     | 98           |    |
| 981           | 2 049   | 4                                                         | 1 271            | 10 786                           | 1 597        | 44          | 28               | 13                               | 5            | 1            | 57               | 130                              | 37           | 2           | 2 522                                                | 3 792  | 2 645  | 1 780  | 964    | 1 999        |    |
| 1 136         | 2 286   | ..                                                        | 4 516            | 2 969                            | 1 764        | ..          | 19               | 25                               | 17           | ..           | 97               | 52                               | 26           | ..          | 1 576                                                | 1 371  | 1 574  | 1 408  | 1 093  | 2 227        |    |
| 199           | 284     | 1                                                         | 1 036            | 915                              | 476          | 67          | 23               | 13                               | 4            | ..           | 60               | 45                               | 17           | ..          | 408                                                  | 750    | 548    | 336    | 192    | 261          |    |
| 142           | 133     | 25                                                        | 4 432            | 2 317                            | 716          | 29          | 1 388            | 48                               | 10           | 11           | 1 497            | 185                              | 40           | ..          | 3 004                                                | 3 257  | 804    | 239    | 131    | 84           |    |
| 251           | 599     | ..                                                        | 2 367            | 2 813                            | 200          | 19          | 7                | ..                               | 4            | 1            | 184              | 30                               | 7            | ..          | 1 483                                                | 1 675  | 946    | 455    | 246    | 594          |    |
| 30            | 89      | ..                                                        | 3 424            | 552                              | ..           | ..          | 6                | 6                                | ..           | ..           | 310              | 44                               | ..           | ..          | 2 721                                                | 865    | 185    | 94     | 24     | 87           |    |
| 52            | 73      | ..                                                        | 3 391            | 248                              | 131          | 4           | 10               | 2                                | 1            | ..           | 1 349            | ..                               | ..           | ..          | 2 896                                                | 527    | 166    | 67     | 49     | 69           |    |
| 242           | 165     | 26                                                        | 2 546            | 2 857                            | 507          | ..          | 28               | ..                               | ..           | 5            | 550              | 146                              | 31           | ..          | 3 419                                                | 1 150  | 689    | 280    | 242    | 156          |    |
| 11            | 53      | ..                                                        | 252              | 342                              | 79           | 21          | 6                | ..                               | 2            | ..           | 8                | 7                                | ..           | ..          | 286                                                  | 223    | 79     | 46     | 11     | 49           |    |
| 9             | 13      | ..                                                        | 2 745            | 2 055                            | 19           | 136         | 15               | 13                               | 1            | ..           | 1 330            | 397                              | 6            | 35          | 2 505                                                | 1 655  | 607    | 175    | 8      | 5            |    |
| 52            | 26      | ..                                                        | 3 439            | 1 413                            | 173          | ..          | 6                | ..                               | ..           | ..           | 1 502            | 15                               | ..           | ..          | 3 957                                                | 595    | 319    | 88     | 48     | 18           |    |
| 119           | 293     | 15                                                        | 935              | 1 187                            | 355          | ..          | 4                | 12                               | 9            | 7            | 121              | 15                               | 14           | ..          | 527                                                  | 773    | 465    | 294    | 119    | 264          |    |
| 378           | 797     | ..                                                        | 4 483            | 4 000                            | 641          | 13          | 1 092            | 109                              | 17           | 72           | 872              | 142                              | 22           | 1           | 4 810                                                | 1 971  | 882    | 444    | 345    | 685          |    |
| 144           | 171     | 2                                                         | 1 983            | 2 217                            | 110          | ..          | 9                | 6                                | ..           | ..           | 730              | 240                              | 10           | ..          | 3 159                                                | 505    | 196    | 156    | 140    | 156          |    |
| 392           | 610     | ..                                                        | 2 214            | 2 542                            | 1 122        | ..          | 22               | 8                                | 13           | ..           | 351              | 121                              | 93           | ..          | 2 084                                                | 1 368  | 1 067  | 416    | 368    | 575          |    |
| 73            | 143     | ..                                                        | 2 376            | 1 986                            | 3            | ..          | 14               | 8                                | ..           | ..           | 297              | 70                               | 1            | ..          | 3 289                                                | 571    | 180    | 134    | 66     | 125          |    |
| 205           | 274     | ..                                                        | 2 144            | 1 813                            | 724          | ..          | 665              | 43                               | 6            | ..           | 413              | 82                               | 28           | ..          | 2 218                                                | 961    | 562    | 522    | 182    | 236          |    |
| 102           | 135     | ..                                                        | 160              | 723                              | 237          | ..          | ..               | ..                               | ..           | ..           | ..               | ..                               | ..           | ..          | 93                                                   | 285    | 236    | 269    | 102    | 135          |    |
| 59            | 181     | ..                                                        | 5                | 945                              | 682          | ..          | 27               | 13                               | 10           | ..           | 82               | 109                              | 28           | ..          | 465                                                  | 690    | 189    | 130    | 57     | 101          |    |
| 3 327         | 3 606   | 50                                                        | 30 358           | 11 388                           | 283          | ..          | 4 367            | 329                              | 119          | 36           | 1 904            | 283                              | 42           | ..          | 7 512                                                | 12 984 | 9 226  | 6 249  | 2 989  | 3 119        |    |
| 272           | 715     | 5                                                         | 5 094            | 964                              | 138          | 1           | 20               | 9                                | 3            | ..           | 1 658            | 60                               | 6            | ..          | 1 759                                                | 1 914  | 969    | 590    | 265    | 705          |    |
| 93            | 345     | ..                                                        | 4 912            | 873                              | 36           | ..          | 23               | 13                               | 3            | 3            | 3 956            | 16                               | ..           | ..          | 813                                                  | 1 930  | 2 265  | 386    | 88     | 339          |    |
| 100           | 148     | ..                                                        | 2 262            | 2 371                            | 54           | ..          | 2 468            | 13                               | ..           | 177          | 470              | 21                               | ..           | ..          | 1 836                                                | 1 788  | 584    | 233    | 100    | 146          |    |
| 216           | 157     | ..                                                        | 2 516            | 1 148                            | ..           | ..          | 12               | 14                               | ..           | ..           | 90               | 4                                | ..           | ..          | 918                                                  | 922    | 824    | 637    | 211    | 162          |    |
| ..            | ..      | ..                                                        | ..               | ..                               | ..           | ..          | ..               | ..                               | ..           | ..           | ..               | ..                               | ..           | ..          | ..                                                   | ..     | ..     | ..     | ..     | ..           | .. |
| 193           | 114     | 24                                                        | 3 354            | 3 364                            | 599          | 94          | 263              | 164                              | 83           | 74           | 1 565            | 924                              | 65           | 41          | 2 393                                                | 3 314  | 947    | 567    | 142    | 72           |    |
| 223           | 652     | ..                                                        | 2 062            | 391                              | 24           | ..          | ..               | 5                                | ..           | ..           | 20               | 6                                | ..           | ..          | 640                                                  | 500    | 335    | 132    | 223    | 647          |    |
| 48            | 99      | ..                                                        | 3 290            | 774                              | 142          | ..          | 18               | 3                                | ..           | ..           | 2 226            | 43                               | 5            | ..          | 2 783                                                | 959    | 212    | 111    | 47     | 94           |    |
| 83            | 69      | ..                                                        | 4 701            | 1 781                            | ..           | ..          | 25               | 4                                | 1            | 572          | 1 943            | 420                              | ..           | ..          | 4 758                                                | 1 081  | 424    | 83     | 77     | 59           |    |
| 302           | 324     | 144                                                       | 2 125            | 4 643                            | 908          | ..          | 37               | 18                               | 12           | 54           | 1 723            | 1 417                            | 104          | ..          | 2 081                                                | 2 557  | 1 904  | 749    | 250    | 279          |    |
| 243           | 7       | ..                                                        | 6 259            | 784                              | 20           | 48          | 7                | 8                                | 14           | ..           | 1 739            | 75                               | 6            | 6           | 1 482                                                | 3 880  | 979    | 520    | 243    | 7            |    |
| 492           | 471     | 57                                                        | 3 927            | 4 609                            | 667          | 119         | 13               | 16                               | 8            | 44           | 2 207            | 188                              | 128          | 21          | 2 225                                                | 3 531  | 1 884  | 882    | 442    | 415          |    |
| 300           | 690     | 22                                                        | 2 571            | 2 442                            | 133          | ..          | 36               | 38                               | 4            | 3            | 349              | 51                               | ..           | ..          | 2 155                                                | 1 002  | 579    | 494    | 291    | 647          |    |
| 156           | 271     | ..                                                        | 993              | 976                              | 807          | ..          | 628              | 129                              | 13           | 15           | 555              | 161                              | 49           | ..          | 1 415                                                | 446    | 433    | 127    | 136    | 219          |    |
| 269           | 562     | 6                                                         | 680              | 1 811                            | 114          | 1           | 33               | 38                               | 10           | 4            | 36               | 29                               | 2            | ..          | 508                                                  | 552    | 393    | 384    | 258    | 517          |    |

Segue TAVOLA XIII\*. — LOCALI CLASSIFICATI SECONDO

A. — Nei centri principali dei comuni capiluoghi

| Numero d'ordine | COMUNI                              | Segue a c) CLASSIFICATI SECONDO L'USO E IL NUMERO DEI VANI |                     |        |        |        |              |        |        |        |        |        |              | sotter |        |        |
|-----------------|-------------------------------------|------------------------------------------------------------|---------------------|--------|--------|--------|--------------|--------|--------|--------|--------|--------|--------------|--------|--------|--------|
|                 |                                     | per uffici                                                 |                     |        |        |        | vuoti        |        |        |        |        |        |              |        |        |        |
|                 |                                     | 1 vano                                                     | 2 vani              | 3 vani | 4 vani | 5 vani | oltre 5 vani | 1 vano | 2 vani | 3 vani | 4 vani | 5 vani | oltre 5 vani | 1 vano | 2 vani | 3 vani |
|                 |                                     | 42                                                         | Treviglio . . . . . | 103    | 45     | 26     | 12           | 5      | 16     | 142    | 92     | 54     | 45           | 32     | 45     | 35     |
| 43              | Bologna . . . . .                   | 88                                                         | 79                  | 94     | 58     | 27     | 84           | 63     | 108    | 89     | 95     | 65     | 221          | 2      | 1      | 1      |
| 44              | Budrio . . . . .                    | ..                                                         | ..                  | ..     | ..     | ..     | ..           | ..     | ..     | ..     | ..     | ..     | ..           | ..     | ..     | ..     |
| 45              | Castelfranco dell'Emilia . . . . .  | ..                                                         | ..                  | ..     | ..     | ..     | 1            | 3      | 4      | ..     | ..     | 1      | 1            | ..     | ..     | ..     |
| 46              | Imola . . . . .                     | 11                                                         | 17                  | 11     | 6      | 2      | 3            | 6      | 4      | ..     | ..     | ..     | 12           | ..     | ..     | ..     |
| 47              | San Giovanni in Persiceto . . . . . | 3                                                          | 16                  | 7      | 3      | 1      | 3            | 41     | 11     | 1      | 2      | ..     | ..           | ..     | ..     | ..     |
| 48              | Brescia . . . . .                   | 4                                                          | 19                  | 6      | 8      | 3      | 6            | 59     | 52     | 36     | 22     | 14     | 44           | ..     | 3      | 1      |
| 49              | Cagliari . . . . .                  | 1                                                          | ..                  | 2      | 6      | 18     | 34           | 60     | 32     | 10     | 23     | 25     | 25           | ..     | ..     | ..     |
| 50              | Iglesias . . . . .                  | 16                                                         | 11                  | 3      | 6      | ..     | 10           | 20     | 39     | 32     | 11     | 7      | 13           | ..     | 1      | ..     |
| 51              | Caltanissetta . . . . .             | 1 081                                                      | 191                 | 108    | 13     | 8      | 45           | 1 440  | 214    | 60     | 12     | 3      | 4            | 36     | ..     | ..     |
| 52              | Castrogiovanni . . . . .            | ..                                                         | 5                   | 3      | ..     | 3      | ..           | 143    | 52     | 15     | 5      | 2      | 5            | 1      | ..     | ..     |
| 53              | Mazzarino . . . . .                 | 6                                                          | ..                  | 2      | 1      | 2      | 1            | 241    | 69     | 25     | 14     | 4      | 1            | ..     | ..     | ..     |
| 54              | Niscemi . . . . .                   | 3                                                          | 4                   | 1      | 1      | ..     | 4            | 1 109  | 164    | 46     | 27     | 3      | ..           | ..     | ..     | ..     |
| 55              | Piazza Armerina . . . . .           | 24                                                         | 4                   | ..     | ..     | ..     | ..           | 515    | 170    | 25     | 13     | ..     | 9            | 31     | ..     | ..     |
| 56              | Riesi . . . . .                     | 6                                                          | ..                  | 1      | ..     | ..     | 1            | 9      | 2      | ..     | 1      | ..     | 3            | ..     | ..     | ..     |
| 57              | San Cataldo . . . . .               | 10                                                         | 8                   | 2      | ..     | 1      | 8            | 1 051  | 539    | 178    | ..     | ..     | ..           | ..     | ..     | ..     |
| 58              | Terranova di Sicilia . . . . .      | 3                                                          | ..                  | ..     | ..     | ..     | 3            | 1 318  | 174    | 12     | 4      | 4      | 5            | ..     | ..     | ..     |
| 59              | Campobasso . . . . .                | ..                                                         | ..                  | 1      | 3      | ..     | 21           | 104    | 28     | 15     | 2      | ..     | 8            | 11     | 10     | 1      |
| 60              | Caserta . . . . .                   | 789                                                        | 247                 | 68     | 29     | 15     | 70           | 793    | 150    | 67     | 39     | 18     | 42           | 60     | 3      | 1      |
| 61              | Acerra . . . . .                    | 5                                                          | 5                   | 1      | ..     | 1      | 3            | 938    | 19     | 4      | 4      | 3      | 12           | 2      | ..     | ..     |
| 62              | Aversa . . . . .                    | 16                                                         | 6                   | ..     | 2      | 7      | 12           | 342    | 111    | 57     | 15     | 17     | 23           | ..     | ..     | ..     |
| 63              | Maddaloni . . . . .                 | 5                                                          | 6                   | 6      | 2      | 3      | ..           | 232    | 65     | 26     | 23     | 4      | 18           | ..     | ..     | ..     |
| 64              | Santa Maria Capua Vetere . . . . .  | 609                                                        | 47                  | 28     | 6      | 6      | 18           | 349    | 56     | 50     | 31     | 17     | 20           | ..     | ..     | ..     |
| 65              | Sessa Aurunca . . . . .             | ..                                                         | ..                  | ..     | ..     | ..     | ..           | ..     | ..     | ..     | ..     | ..     | ..           | ..     | ..     | ..     |
| 66              | Sora . . . . .                      | 19                                                         | 11                  | ..     | ..     | ..     | 20           | 132    | 50     | 19     | 6      | 2      | 10           | ..     | ..     | ..     |
| 67              | Catania . . . . .                   | 943                                                        | 1 725               | 1 251  | 460    | 143    | 293          | 361    | 641    | 508    | 366    | 195    | 194          | 30     | 34     | 21     |
| 68              | Acireale . . . . .                  | 1                                                          | 2                   | 13     | 5      | 5      | 6            | 948    | 537    | 221    | 12     | 2      | 4            | 2      | 2      | 1      |
| 69              | Adernò . . . . .                    | 4                                                          | 18                  | 9      | 1      | 1      | 6            | 2 485  | 983    | 497    | 6      | 4      | ..           | ..     | 1      | 2      |
| 70              | Agira . . . . .                     | 1 985                                                      | 492                 | ..     | 2      | ..     | 2            | 448    | 180    | 40     | ..     | ..     | ..           | 126    | 51     | ..     |
| 71              | Biancavilla . . . . .               | 18                                                         | ..                  | ..     | ..     | 4      | 4            | 62     | 28     | 2      | ..     | 1      | 1            | ..     | ..     | ..     |
| 72              | Bronte (*) . . . . .                | ..                                                         | ..                  | ..     | ..     | ..     | ..           | ..     | ..     | ..     | ..     | ..     | ..           | ..     | ..     | ..     |
| 73              | Caltagirone . . . . .               | 144                                                        | 179                 | 92     | 39     | 32     | 24           | 966    | 1 171  | 463    | 32     | 19     | 18           | 48     | 50     | ..     |
| 74              | Giarre . . . . .                    | ..                                                         | ..                  | ..     | ..     | ..     | 5            | 10     | 6      | 4      | 6      | ..     | ..           | ..     | ..     | ..     |
| 75              | Grammichele . . . . .               | 12                                                         | 4                   | 4      | ..     | ..     | 1            | 2 167  | 76     | 26     | ..     | 1      | 4            | ..     | ..     | ..     |
| 76              | Leonforte . . . . .                 | 16                                                         | 6                   | 6      | ..     | ..     | 2            | 1 801  | 826    | 294    | ..     | 6      | 8            | 387    | 128    | 57     |
| 77              | Nicosia . . . . .                   | ..                                                         | 32                  | 9      | 8      | 10     | 8            | 2 331  | 512    | 267    | 109    | 42     | 37           | 102    | 48     | 45     |
| 78              | Paternò . . . . .                   | ..                                                         | 21                  | 6      | 2      | ..     | ..           | 938    | 819    | 55     | 14     | ..     | ..           | ..     | ..     | ..     |
| 79              | Vizzini . . . . .                   | 6                                                          | 13                  | 8      | 3      | 1      | 6            | 926    | 1 264  | 187    | 112    | 49     | 50           | 61     | 33     | 7      |
| 80              | Catanzaro . . . . .                 | 14                                                         | 13                  | 4      | 8      | 6      | 33           | 340    | 26     | 13     | 11     | 3      | 10           | 24     | 1      | ..     |
| 81              | Nicastro . . . . .                  | 602                                                        | 127                 | 18     | ..     | 15     | 8            | 590    | 80     | 50     | 11     | 5      | 44           | 15     | ..     | ..     |
| 82              | Chieti . . . . .                    | 18                                                         | 15                  | 7      | 4      | 5      | 32           | 32     | 10     | 6      | 4      | 6      | 13           | 5      | 1      | 2      |

(\*) Per questo comune non si hanno le notizie riassunte nella presente tavola.

L'USO, LA POSIZIONE NELLE CASE E IL NUMERO DEI VANI.

di provincia o con più di 15 000 abitanti.

LOCALI

b c) CLASSIFICATI SECONDO LA POSIZIONE NELLE CASE E IL NUMERO DEI VANI

| anel   |        |              | al piano terreno |        |        |        |        |              | ad un piano superiore al terreno |        |        |        |        |              | in più piani |        |        |        |              |
|--------|--------|--------------|------------------|--------|--------|--------|--------|--------------|----------------------------------|--------|--------|--------|--------|--------------|--------------|--------|--------|--------|--------------|
| 4 vani | 5 vani | oltre 5 vani | 1 vano           | 2 vani | 3 vani | 4 vani | 5 vani | oltre 5 vani | 1 vano                           | 2 vani | 3 vani | 4 vani | 5 vani | oltre 5 vani | 2 vani       | 3 vani | 4 vani | 5 vani | oltre 5 vani |
| 18     | 7      | 15           | 346              | 355    | 149    | 77     | 51     | 79           | 697                              | 487    | 174    | 102    | 48     | 84           | 319          | 147    | 84     | 31     | 60           |
| ..     | ..     | 1            | 1 281            | 2 342  | 1 775  | 1 034  | 444    | 674          | 2 324                            | 4 317  | 5 000  | 4 083  | 2 668  | 5 663        | 55           | 107    | 99     | 67     | 388          |
| ..     | ..     | ..           | 13               | 24     | 5      | 5      | 1      | 4            | 53                               | 119    | 128    | 77     | 39     | 29           | 7            | 15     | 13     | 17     | 27           |
| ..     | ..     | ..           | 19               | 8      | ..     | ..     | ..     | ..           | 82                               | 180    | 114    | 53     | 22     | 27           | 1            | 43     | 2      | 1      | 8            |
| ..     | ..     | ..           | 400              | 387    | 163    | 86     | 28     | 28           | 440                              | 803    | 431    | 233    | 118    | 178          | 42           | 32     | 54     | 33     | 135          |
| ..     | ..     | ..           | 37               | 29     | 6      | 3      | 1      | ..           | 119                              | 227    | 165    | 105    | 47     | 78           | 15           | 13     | 34     | 9      | 23           |
| 1      | ..     | ..           | 831              | 471    | 265    | 140    | 50     | 99           | 2 227                            | 3 185  | 2 163  | 1 403  | 763    | 1 188        | 189          | 255    | 265    | 168    | 762          |
| ..     | ..     | ..           | 1 345            | 1 041  | 962    | 614    | 308    | 362          | 292                              | 281    | 459    | 551    | 522    | 941          | 81           | 165    | 272    | 306    | 983          |
| ..     | ..     | ..           | 303              | 442    | 248    | 83     | 34     | 9            | 108                              | 228    | 203    | 164    | 113    | 157          | 103          | 119    | 105    | 52     | 118          |
| ..     | ..     | ..           | 4 687            | 2 300  | 308    | 9      | 6      | 7            | 782                              | 1 115  | 457    | 58     | 53     | 85           | 238          | 207    | 197    | 83     | 41           |
| ..     | ..     | ..           | 1 105            | 807    | 375    | 136    | 51     | 84           | 514                              | 903    | 563    | 299    | 172    | 392          | 16           | 20     | 25     | 28     | 122          |
| ..     | ..     | ..           | 2 864            | 735    | 97     | 31     | 5      | 8            | 104                              | 199    | 115    | 78     | 25     | 81           | ..           | ..     | ..     | ..     | ..           |
| ..     | ..     | ..           | 3 913            | 590    | 150    | 63     | 23     | 11           | 94                               | 72     | 32     | 15     | 12     | 25           | 30           | 31     | 17     | 17     | 37           |
| ..     | ..     | ..           | 2 643            | 471    | 10     | ..     | ..     | ..           | 1 284                            | 730    | 572    | 178    | 151    | 88           | 123          | 132    | 115    | 91     | 77           |
| ..     | ..     | ..           | 117              | 101    | 48     | ..     | ..     | ..           | 169                              | 75     | 29     | 33     | 8      | 35           | 43           | 3      | 14     | 3      | 18           |
| ..     | ..     | ..           | 2 692            | 1 040  | 310    | 45     | 3      | ..           | 766                              | 1 109  | 452    | 122    | 3      | 13           | 9            | 13     | 1      | 3      | ..           |
| ..     | ..     | ..           | 4 338            | 484    | 112    | 10     | ..     | 3            | 940                              | 213    | 183    | 50     | 25     | 17           | 72           | 36     | 32     | 27     | 6            |
| ..     | ..     | ..           | 376              | 461    | 153    | 46     | 10     | 14           | 244                              | 283    | 233    | 160    | 103    | 141          | 47           | 94     | 93     | 6      | 138          |
| 1      | 3      | 4            | 4 201            | 1 353  | 440    | 194    | 62     | 197          | 2 131                            | 825    | 445    | 307    | 180    | 363          | 187          | 130    | 6      | 127    | 230          |
| ..     | ..     | ..           | 2 570            | 118    | 21     | 3      | 2      | 8            | 1 530                            | 354    | 153    | 142    | 136    | 148          | 57           | 27     | 15     | 6      | 15           |
| ..     | ..     | ..           | 1 997            | 363    | 216    | 11     | ..     | ..           | 445                              | 1 008  | 698    | 201    | 86     | 233          | 114          | 210    | 221    | 306    | 377          |
| ..     | ..     | ..           | 2 317            | 265    | 58     | 28     | 5      | 14           | 1 209                            | 377    | 154    | 130    | 68     | 126          | ..           | ..     | 1      | ..     | 3            |
| ..     | ..     | ..           | 2 651            | 380    | 123    | 48     | 16     | 4            | 525                              | 524    | 361    | 248    | 136    | 144          | 160          | 156    | 263    | 53     | 126          |
| ..     | ..     | ..           | 50               | 60     | 35     | 15     | ..     | ..           | 43                               | 190    | 150    | 185    | 65     | 90           | 35           | 51     | 69     | 37     | 45           |
| ..     | ..     | ..           | 93               | 18     | 2      | ..     | ..     | 1            | 523                              | 370    | 76     | 43     | 18     | 37           | 363          | 130    | 93     | 41     | 93           |
| ..     | 1      | ..           | 8 363            | 13 673 | 8 328  | 4 122  | 1 395  | 748          | 423                              | 1 621  | 2 583  | 2 886  | 1 870  | 2 617        | 22           | 53     | 67     | 61     | 241          |
| ..     | ..     | ..           | 2 626            | 2 276  | 1 054  | 415    | 129    | 272          | 79                               | 163    | 133    | 162    | 121    | 375          | 12           | 15     | 30     | 22     | 68           |
| ..     | ..     | ..           | 3 284            | 2 770  | 2 561  | 258    | 11     | 7            | 18                               | 160    | 199    | 117    | 81     | 327          | ..           | 9      | 18     | 1      | 11           |
| ..     | ..     | ..           | 3 409            | 1 463  | 246    | 51     | 19     | 12           | 734                              | 945    | 373    | 179    | 75     | 99           | 1            | 5      | 5      | 6      | 37           |
| ..     | ..     | ..           | 992              | 890    | 412    | 324    | ..     | ..           | 6                                | 60     | 414    | 313    | 216    | 157          | ..           | ..     | ..     | ..     | ..           |
| ..     | ..     | ..           | ..               | ..     | ..     | ..     | ..     | ..           | ..                               | ..     | ..     | ..     | ..     | ..           | ..           | ..     | ..     | ..     | ..           |
| ..     | ..     | ..           | 2 604            | 1 678  | 780    | 108    | 12     | ..           | 791                              | 2 861  | 656    | 101    | 22     | 21           | 10           | 56     | 429    | 159    | 93           |
| ..     | ..     | ..           | 609              | 406    | 184    | 100    | 195    | 588          | 41                               | 100    | 155    | 26     | 25     | 55           | ..           | ..     | 12     | 3      | 9            |
| ..     | ..     | ..           | 4 670            | 719    | 112    | 23     | 8      | 2            | 292                              | 271    | 112    | 74     | 32     | 39           | 49           | 18     | 14     | 8      | 58           |
| ..     | ..     | ..           | 5 170            | 1 142  | 357    | ..     | ..     | ..           | 1 018                            | 643    | 310    | 83     | 83     | 68           | ..           | ..     | ..     | ..     | 1            |
| 3      | ..     | ..           | 2 080            | 1 079  | 673    | 46     | 4      | 3            | 2 230                            | 1 667  | 1 199  | 646    | 164    | 172          | 307          | 263    | 171    | 134    | 149          |
| ..     | ..     | ..           | 2 200            | 4 457  | 748    | 400    | 200    | ..           | 212                              | 214    | 265    | 136    | 40     | ..           | 16           | 14     | ..     | 3      | 7            |
| ..     | ..     | ..           | 2 216            | 3 543  | 320    | 68     | ..     | ..           | 844                              | 1 158  | 1 730  | 815    | 219    | 47           | ..           | ..     | 106    | 273    | 424          |
| ..     | ..     | ..           | 2 202            | 527    | 133    | 54     | 21     | 19           | 283                              | 469    | 438    | 443    | 269    | 629          | 44           | 25     | 16     | 10     | 42           |
| ..     | ..     | ..           | 1 843            | 231    | 53     | 20     | 14     | 15           | 749                              | 274    | 174    | 41     | 18     | 10           | 148          | 274    | 77     | 124    | 246          |
| 1      | 1      | ..           | 420              | 180    | 68     | 27     | 18     | 36           | 132                              | 381    | 321    | 349    | 232    | 463          | 15           | 15     | 15     | 18     | 63           |

Segue TAVOLA XIII\*. — LOCALI CLASSIFICATI SECONDO

A. — Nei centri principali dei comuni capiluoghi

| Numero d'ordine | COMUNI                              | Segue b c) CLASSIFICATI<br>SECONDO LA POSIZIONE NELLE CASE<br>E IL NUMERO DEI VANI |        |        |        |        |              |        |        |        |        |        |                  |        |        |        |        |        |              |
|-----------------|-------------------------------------|------------------------------------------------------------------------------------|--------|--------|--------|--------|--------------|--------|--------|--------|--------|--------|------------------|--------|--------|--------|--------|--------|--------------|
|                 |                                     | in soffitta                                                                        |        |        |        |        | sotterranei  |        |        |        |        |        | al piano terreno |        |        |        |        |        |              |
|                 |                                     | 1 vano                                                                             | 2 vani | 3 vani | 4 vani | 5 vani | oltre 5 vani | 1 vano | 2 vani | 3 vani | 4 vani | 5 vani | oltre 5 vani     | 1 vano | 2 vani | 3 vani | 4 vani | 5 vani | oltre 5 vani |
|                 |                                     |                                                                                    |        |        |        |        |              |        |        |        |        |        |                  |        |        |        |        |        |              |
| 42              | Treviglio . . . . .                 | 35                                                                                 | 16     | 7      | ..     | ..     | ..           | ..     | ..     | ..     | ..     | ..     | 206              | 290    | 117    | 53     | 27     | 46     |              |
| 43              | Bologna . . . . .                   | 72                                                                                 | 40     | 21     | 13     | 3      | 2            | 2      | 1      | 1      | ..     | ..     | 1 185            | 2 236  | 1 671  | 974    | 415    | 622    |              |
| 44              | Budrio . . . . .                    | 2                                                                                  | 1      | ..     | ..     | ..     | ..           | ..     | ..     | ..     | ..     | ..     | 13               | 24     | 5      | 5      | 1      | 4      |              |
| 45              | Castelfranco dell'Emilia . . . . .  | ..                                                                                 | ..     | ..     | ..     | ..     | ..           | ..     | ..     | ..     | ..     | ..     | 18               | 7      | ..     | ..     | ..     | ..     |              |
| 46              | Imola . . . . .                     | ..                                                                                 | ..     | ..     | ..     | ..     | ..           | ..     | ..     | ..     | ..     | ..     | 388              | 369    | 153    | 81     | 26     | 26     |              |
| 47              | San Giovanni in Persiceto . . . . . | 29                                                                                 | 16     | 6      | 3      | 1      | ..           | ..     | ..     | ..     | ..     | ..     | 23               | 19     | 6      | 3      | 1      | ..     |              |
| 48              | Brescia . . . . .                   | 27                                                                                 | 15     | 3      | 1      | ..     | ..           | ..     | 3      | 1      | ..     | ..     | 298              | 447    | 252    | 135    | 47     | 92     |              |
| 49              | Cagliari . . . . .                  | ..                                                                                 | ..     | ..     | ..     | ..     | ..           | ..     | ..     | ..     | ..     | ..     | 1 284            | 1 011  | 956    | 608    | 302    | 355    |              |
| 50              | Iglesias . . . . .                  | 27                                                                                 | 26     | 13     | 1      | ..     | ..           | ..     | 1      | ..     | ..     | ..     | 276              | 406    | 234    | 81     | 33     | 6      |              |
| 51              | Caltanissetta . . . . .             | 20                                                                                 | 9      | ..     | ..     | ..     | ..           | 25     | ..     | ..     | ..     | ..     | 2 280            | 2 002  | 200    | ..     | ..     | ..     |              |
| 52              | Castrogiovanni . . . . .            | 6                                                                                  | 6      | 6      | ..     | ..     | 1            | ..     | ..     | ..     | ..     | ..     | 979              | 759    | 361    | 134    | 50     | 84     |              |
| 53              | Mazzerino . . . . .                 | ..                                                                                 | ..     | ..     | ..     | ..     | ..           | ..     | ..     | ..     | ..     | ..     | 2 629            | 687    | 77     | 21     | 2      | 8      |              |
| 54              | Niscemi . . . . .                   | 1                                                                                  | 3      | ..     | ..     | ..     | ..           | ..     | ..     | ..     | ..     | ..     | 2 801            | 422    | 103    | 35     | 20     | 10     |              |
| 55              | Piazza Armerina . . . . .           | ..                                                                                 | ..     | ..     | ..     | ..     | ..           | 26     | ..     | ..     | ..     | ..     | 2 185            | 351    | 10     | ..     | ..     | ..     |              |
| 56              | Riesi . . . . .                     | 15                                                                                 | 6      | ..     | ..     | ..     | ..           | ..     | ..     | ..     | ..     | ..     | 103              | 101    | 48     | ..     | ..     | ..     |              |
| 57              | San Cataldo . . . . .               | 108                                                                                | 44     | 12     | 7      | ..     | ..           | ..     | ..     | ..     | ..     | ..     | 1 657            | 830    | 210    | 45     | 3      | ..     |              |
| 58              | Terranova di Sicilia . . . . .      | ..                                                                                 | ..     | ..     | ..     | ..     | ..           | ..     | ..     | ..     | ..     | ..     | 3 017            | 310    | 102    | 10     | ..     | ..     |              |
| 59              | Campobasso . . . . .                | ..                                                                                 | ..     | ..     | ..     | ..     | ..           | 6      | 8      | 1      | ..     | ..     | 280              | 443    | 146    | 43     | 10     | 13     |              |
| 60              | Caserta . . . . .                   | ..                                                                                 | ..     | 1      | 4      | 6      | 3            | ..     | ..     | ..     | ..     | ..     | 2 814            | 1 022  | 323    | 140    | 43     | 141    |              |
| 61              | Acerra . . . . .                    | ..                                                                                 | ..     | ..     | ..     | ..     | ..           | 2      | ..     | ..     | ..     | ..     | 1 855            | 102    | 18     | 3      | ..     | 5      |              |
| 62              | Aversa . . . . .                    | ..                                                                                 | ..     | ..     | ..     | ..     | ..           | ..     | ..     | ..     | ..     | ..     | 1 730            | 284    | 189    | 11     | ..     | ..     |              |
| 63              | Maddaloni . . . . .                 | ..                                                                                 | ..     | ..     | ..     | ..     | ..           | ..     | ..     | ..     | ..     | ..     | 2 139            | 205    | 28     | 3      | 1      | ..     |              |
| 64              | Santa Maria Capua Vetere . . . . .  | ..                                                                                 | ..     | ..     | ..     | ..     | ..           | ..     | ..     | ..     | ..     | ..     | 1 724            | 309    | 75     | 25     | 7      | 4      |              |
| 65              | Sessa Aurunca . . . . .             | ..                                                                                 | ..     | ..     | ..     | ..     | ..           | ..     | ..     | ..     | ..     | ..     | 50               | 60     | 35     | 15     | ..     | ..     |              |
| 66              | Sora . . . . .                      | ..                                                                                 | ..     | ..     | ..     | ..     | ..           | ..     | ..     | ..     | ..     | ..     | 4                | ..     | 1      | ..     | ..     | ..     |              |
| 67              | Catania . . . . .                   | ..                                                                                 | ..     | ..     | ..     | ..     | ..           | 18     | 28     | 3      | ..     | 1      | 7 076            | 11 344 | 6 731  | 3 476  | 1 179  | 552    |              |
| 68              | Acireale . . . . .                  | 1                                                                                  | ..     | ..     | ..     | ..     | ..           | 2      | 2      | 1      | ..     | ..     | 1 683            | 1 761  | 841    | 410    | 128    | 271    |              |
| 69              | Adernò . . . . .                    | ..                                                                                 | ..     | ..     | ..     | ..     | ..           | ..     | ..     | ..     | ..     | ..     | 795              | 1 775  | 2 066  | 258    | 11     | 7      |              |
| 70              | Agira . . . . .                     | ..                                                                                 | ..     | ..     | ..     | ..     | ..           | ..     | ..     | ..     | ..     | ..     | 1 116            | 858    | 206    | 51     | 19     | 12     |              |
| 71              | Biancavilla . . . . .               | ..                                                                                 | ..     | ..     | ..     | ..     | ..           | ..     | ..     | ..     | ..     | ..     | 918              | 862    | 412    | 324    | ..     | ..     |              |
| 72              | Bronte (*) . . . . .                | ..                                                                                 | ..     | ..     | ..     | ..     | ..           | ..     | ..     | ..     | ..     | ..     | ..               | ..     | ..     | ..     | ..     | ..     |              |
| 73              | Caltagirone . . . . .               | 60                                                                                 | 65     | 10     | ..     | ..     | ..           | 18     | 6      | ..     | ..     | ..     | 1 742            | 1 032  | 460    | 108    | 12     | ..     |              |
| 74              | Giarre . . . . .                    | ..                                                                                 | ..     | ..     | ..     | ..     | ..           | ..     | ..     | ..     | ..     | ..     | 599              | 400    | 180    | 100    | 195    | 588    |              |
| 75              | Grammichele . . . . .               | ..                                                                                 | ..     | ..     | ..     | ..     | ..           | ..     | ..     | ..     | ..     | ..     | 2 512            | 652    | 93     | 23     | 8      | 2      |              |
| 76              | Leonforte . . . . .                 | ..                                                                                 | ..     | ..     | ..     | ..     | ..           | ..     | ..     | ..     | ..     | ..     | 4 026            | 532    | 143    | ..     | ..     | ..     |              |
| 77              | Nicosia . . . . .                   | ..                                                                                 | ..     | ..     | ..     | ..     | ..           | 70     | 38     | 36     | ..     | ..     | 655              | 874    | 566    | 30     | ..     | ..     |              |
| 78              | Paternò . . . . .                   | 8                                                                                  | 33     | 13     | ..     | ..     | ..           | ..     | ..     | ..     | ..     | ..     | 1 300            | 3 650  | 709    | 400    | 200    | ..     |              |
| 79              | Vizzini . . . . .                   | 36                                                                                 | 74     | 22     | 8      | ..     | ..           | 27     | 23     | 7      | ..     | ..     | 1 351            | 2 327  | 190    | 59     | ..     | ..     |              |
| 80              | Catanzaro . . . . .                 | ..                                                                                 | ..     | ..     | ..     | ..     | ..           | 21     | 1      | ..     | ..     | ..     | 1 860            | 499    | 127    | 50     | 19     | 16     |              |
| 81              | Nicastro . . . . .                  | ..                                                                                 | ..     | ..     | ..     | ..     | ..           | ..     | ..     | ..     | ..     | ..     | 895              | 54     | 7      | 18     | 10     | 9      |              |
| 82              | Chieti . . . . .                    | 1                                                                                  | ..     | ..     | ..     | ..     | ..           | 2      | 1      | 2      | 1      | ..     | 378              | 171    | 61     | 26     | 15     | 29     |              |

(\*) Per questo comune non si hanno le notizie riassunte nella presente tavola.

L'USO, LA POSIZIONE NELLE CASE E IL NUMERO DEI VANI.

di provincia o con più di 15 000 abitanti.

L O C A L I

abc) CLASSIFICATI SECONDO L'USO, LA POSIZIONE NELLE CASE E IL NUMERO DEI VANI

| abitati                          |        |        |        |        |              |              |        |        |        |              |             |        |        |        |        |              | per uffici       |        |        |        |        |              |
|----------------------------------|--------|--------|--------|--------|--------------|--------------|--------|--------|--------|--------------|-------------|--------|--------|--------|--------|--------------|------------------|--------|--------|--------|--------|--------------|
| ad un piano superiore al terreno |        |        |        |        |              | in più piani |        |        |        |              | in soffitta |        |        |        |        |              | al piano terreno |        |        |        |        |              |
| 1 vano                           | 2 vani | 3 vani | 4 vani | 5 vani | oltre 5 vani | 2 vani       | 3 vani | 4 vani | 5 vani | oltre 5 vani | 1 vano      | 2 vani | 3 vani | 4 vani | 5 vani | oltre 5 vani | 1 vano           | 2 vani | 3 vani | 4 vani | 5 vani | oltre 5 vani |
| 641                              | 450    | 155    | 92     | 45     | 75           | 312          | 138    | 79     | 28     | 56           | 21          | 11     | 4      | ..     | ..     | ..           | 87               | 36     | 21     | 9      | 5      | 16           |
| 2 270                            | 4 240  | 4 924  | 3 992  | 2 609  | 5 475        | 54           | 104    | 97     | 63     | 324          | 71          | 37     | 21     | 13     | 3      | 1            | 58               | 56     | 68     | 39     | 18     | 32           |
| 53                               | 119    | 128    | 77     | 39     | 29           | 7            | 15     | 13     | 17     | 27           | 2           | 1      | ..     | ..     | ..     | ..           | ..               | ..     | ..     | ..     | ..     | ..           |
| 80                               | 178    | 114    | 53     | 21     | 27           | ..           | 43     | 2      | 1      | 6            | ..          | ..     | ..     | ..     | ..     | ..           | ..               | ..     | ..     | ..     | ..     | ..           |
| 435                              | 800    | 430    | 232    | 118    | 177          | 42           | 32     | 54     | 33     | 123          | ..          | ..     | ..     | ..     | ..     | ..           | 10               | 15     | 10     | 5      | 2      | 2            |
| 115                              | 216    | 157    | 100    | 46     | 76           | 15           | 13     | 34     | 9      | 22           | 3           | 10     | 6      | 3      | 1      | ..           | 2                | 7      | ..     | ..     | ..     | ..           |
| 2 198                            | 3 140  | 2 142  | 1 384  | 753    | 1 169        | 188          | 247    | 260    | 164    | 738          | 26          | 14     | 3      | 1      | ..     | ..           | 3                | 12     | 4      | 5      | 2      | 2            |
| 992                              | 279    | 453    | 536    | 491    | 918          | 81           | 165    | 264    | 300    | 954          | ..          | ..     | ..     | ..     | ..     | ..           | 1                | ..     | 1      | 5      | 5      | 7            |
| 105                              | 216    | 186    | 153    | 108    | 147          | 101          | 115    | 101    | 51     | 108          | 27          | 26     | 13     | 1      | ..     | ..           | 8                | 9      | 2      | 2      | ..     | 2            |
| 729                              | 1 020  | 414    | 54     | 49     | 51           | 226          | 190    | 185    | 82     | 33           | 20          | 9      | ..     | ..     | ..     | ..           | 1 081            | 182    | 104    | 9      | 5      | 7            |
| 498                              | 896    | 560    | 297    | 172    | 390          | 14           | 19     | 24     | 24     | 119          | 6           | 6      | 6      | ..     | ..     | 1            | ..               | 5      | 2      | ..     | ..     | ..           |
| 92                               | 178    | 108    | 73     | 22     | 79           | ..           | ..     | ..     | ..     | ..           | ..          | ..     | ..     | ..     | ..     | ..           | 6                | ..     | ..     | ..     | ..     | ..           |
| 94                               | 72     | 32     | 15     | 12     | 23           | 30           | 31     | 17     | 17     | 36           | 1           | 3      | ..     | ..     | ..     | ..           | 3                | 4      | 1      | 1      | ..     | 1            |
| 1 208                            | 676    | 562    | 172    | 151    | 88           | 123          | 117    | 108    | 91     | 68           | ..          | ..     | ..     | ..     | ..     | ..           | 24               | 4      | ..     | ..     | ..     | ..           |
| 168                              | 73     | 29     | 32     | 8      | 32           | 43           | 2      | 14     | 3      | 17           | 15          | 6      | ..     | ..     | ..     | ..           | 6                | ..     | ..     | ..     | ..     | ..           |
| 755                              | 790    | 380    | 122    | 3      | 5            | 6            | 10     | 1      | 2      | ..           | 93          | 29     | 7      | 7      | ..     | ..           | 10               | 5      | ..     | ..     | ..     | ..           |
| 940                              | 213    | 181    | 46     | 21     | 12           | 72           | 36     | 32     | 27     | 6            | ..          | ..     | ..     | ..     | ..     | ..           | 3                | ..     | ..     | ..     | ..     | 3            |
| 241                              | 277    | 227    | 160    | 103    | 129          | 45           | 91     | 91     | 6      | 122          | ..          | ..     | ..     | ..     | ..     | ..           | ..               | ..     | 1      | 2      | ..     | 1            |
| 1 996                            | 780    | 432    | 296    | 172    | 324          | 169          | 126    | 4      | 124    | 218          | ..          | ..     | 1      | 4      | 6      | 2            | 729              | 227    | 61     | 26     | 10     | 39           |
| 1 302                            | 350    | 151    | 141    | 134    | 139          | 53           | 27     | 12     | 6      | 12           | ..          | ..     | ..     | ..     | ..     | ..           | 5                | 4      | ..     | ..     | ..     | ..           |
| 354                              | 987    | 689    | 201    | 84     | 227          | 97           | 189    | 204    | 284    | 348          | ..          | ..     | ..     | ..     | ..     | ..           | 16               | 6      | ..     | ..     | ..     | ..           |
| 1 150                            | 366    | 152    | 130    | 65     | 123          | ..           | ..     | 1      | ..     | 2            | ..          | ..     | ..     | ..     | ..     | ..           | 5                | 3      | 4      | 2      | ..     | ..           |
| 494                              | 497    | 336    | 239    | 127    | 120          | 155          | 151    | 258    | 48     | 112          | ..          | ..     | ..     | ..     | ..     | ..           | 606              | 40     | 15     | 4      | ..     | ..           |
| 43                               | 190    | 150    | 185    | 65     | 90           | 35           | 51     | 69     | 37     | 45           | ..          | ..     | ..     | ..     | ..     | ..           | ..               | ..     | ..     | ..     | ..     | ..           |
| 461                              | 337    | 70     | 39     | 17     | 21           | 353          | 118    | 91     | 40     | 80           | ..          | ..     | ..     | ..     | ..     | ..           | 19               | 8      | ..     | ..     | ..     | ..           |
| 418                              | 1 596  | 2 465  | 2 731  | 1 763  | 2 415        | 16           | 27     | 42     | 46     | 152          | ..          | ..     | ..     | ..     | ..     | ..           | 941              | 1 706  | 1 166  | 353    | 89     | 112          |
| 73                               | 139    | 112    | 150    | 118    | 372          | 12           | 15     | 30     | 19     | 62           | 1           | ..     | ..     | ..     | ..     | ..           | 1                | 2      | 13     | 2      | 1      | 1            |
| 18                               | 155    | 190    | 110    | 76     | 324          | ..           | 9      | 18     | 1      | 8            | ..          | ..     | ..     | ..     | ..     | ..           | 4                | 15     | 4      | ..     | ..     | ..           |
| 720                              | 929    | 373    | 177    | 75     | 97           | 1            | 5      | 5      | 6      | 37           | ..          | ..     | ..     | ..     | ..     | ..           | 1 981            | 487    | ..     | ..     | ..     | ..           |
| ..                               | 60     | 412    | 313    | 211    | 152          | ..           | ..     | ..     | ..     | ..           | ..          | ..     | ..     | ..     | ..     | ..           | 12               | ..     | ..     | ..     | ..     | ..           |
| ..                               | ..     | ..     | ..     | ..     | ..           | ..           | ..     | ..     | ..     | ..           | ..          | ..     | ..     | ..     | ..     | ..           | ..               | ..     | ..     | ..     | ..     | ..           |
| 585                              | 2 240  | 452    | 68     | 10     | 9            | ..           | 25     | 391    | 120    | 63           | 48          | 36     | 10     | ..     | ..     | ..           | 140              | 96     | 27     | ..     | ..     | ..           |
| 41                               | 100    | 155    | 20     | 25     | 50           | ..           | ..     | 12     | 3      | 9            | ..          | ..     | ..     | ..     | ..     | ..           | ..               | ..     | ..     | ..     | ..     | ..           |
| 271                              | 258    | 102    | 74     | 32     | 37           | 49           | 17     | 14     | 7      | 55           | ..          | ..     | ..     | ..     | ..     | ..           | 12               | 4      | 2      | ..     | ..     | ..           |
| 732                              | 549    | 281    | 83     | 77     | 59           | ..           | ..     | ..     | ..     | ..           | ..          | ..     | ..     | ..     | ..     | ..           | 16               | 5      | 4      | ..     | ..     | ..           |
| 1 356                            | 1 347  | 1 071  | 569    | 131    | 169          | 298          | 231    | 150    | 119    | 110          | ..          | ..     | ..     | ..     | ..     | ..           | ..               | 25     | 2      | 3      | 4      | 3            |
| 174                              | 200    | 250    | 120    | 40     | ..           | ..           | 10     | ..     | 3      | 7            | 8           | 30     | 10     | ..     | ..     | ..           | ..               | 7      | ..     | ..     | ..     | ..           |
| 811                              | 1 117  | 1 671  | 753    | 211    | 46           | ..           | ..     | 67     | 231    | 369          | 36          | 64     | 16     | 3      | ..     | ..           | 4                | 9      | ..     | ..     | ..     | ..           |
| 274                              | 458    | 427    | 428    | 262    | 593          | 44           | 25     | 16     | 10     | 38           | ..          | ..     | ..     | ..     | ..     | ..           | 13               | 12     | 2      | 4      | 2      | 3            |
| 520                              | 244    | 152    | 32     | 18     | 10           | 148          | 274    | 77     | 108    | 200          | ..          | ..     | ..     | ..     | ..     | ..           | 508              | 107    | 3      | ..     | 4      | 6            |
| 127                              | 366    | 315    | 344    | 225    | 434          | 14           | 15     | 13     | 18     | 54           | 1           | ..     | ..     | ..     | ..     | ..           | 16               | 7      | 3      | ..     | 1      | 6            |

Segue TAVOLA XIII\*. — LOCALI CLASSIFICATI SECONDO

A. — Nei centri principali dei comuni capiluoghi

| Numero d'ordine | COMUNI                              | a b c) CLASSIFICATI              |        |        |        |        |              |        |        |        |        |              |        |        |        |        |        |              |
|-----------------|-------------------------------------|----------------------------------|--------|--------|--------|--------|--------------|--------|--------|--------|--------|--------------|--------|--------|--------|--------|--------|--------------|
|                 |                                     | per uffici                       |        |        |        |        |              |        |        |        |        | sotterranei  |        |        |        |        |        |              |
|                 |                                     | ad un piano superiore al terreno |        |        |        |        | in più piani |        |        |        |        |              |        |        |        |        |        |              |
|                 |                                     | 1 vano                           | 2 vani | 3 vani | 4 vani | 5 vani | oltre 5 vani | 2 vani | 3 vani | 4 vani | 5 vani | oltre 5 vani | 1 vano | 2 vani | 3 vani | 4 vani | 5 vani | oltre 5 vani |
| 42              | Treviglio . . . . .                 | 16                               | 9      | 5      | 3      | ..     | ..           | ..     | ..     | ..     | ..     | 35           | 23     | 17     | 18     | 7      | 15     |              |
| 43              | Bologna . . . . .                   | 30                               | 22     | 24     | 18     | 8      | 31           | 1      | 2      | 1      | 1      | 21           | ..     | ..     | ..     | ..     | ..     |              |
| 44              | Budrio . . . . .                    | ..                               | ..     | ..     | ..     | ..     | ..           | ..     | ..     | ..     | ..     | ..           | ..     | ..     | ..     | ..     | ..     |              |
| 45              | Castelfranco dell'Emilia . . . . .  | ..                               | ..     | ..     | ..     | ..     | ..           | ..     | ..     | ..     | ..     | 1            | ..     | ..     | ..     | ..     | ..     |              |
| 46              | Imola . . . . .                     | 1                                | 2      | 1      | 1      | ..     | 1            | ..     | ..     | ..     | ..     | ..           | ..     | ..     | ..     | ..     | ..     |              |
| 47              | San Giovanni in Persiceto . . . . . | 1                                | 9      | 7      | 3      | 1      | 2            | ..     | ..     | ..     | ..     | 1            | ..     | ..     | ..     | ..     | ..     |              |
| 48              | Brescia . . . . .                   | 1                                | 6      | 2      | 2      | ..     | 2            | 1      | ..     | 1      | 1      | 2            | ..     | ..     | 1      | ..     | ..     |              |
| 49              | Cagliari . . . . .                  | ..                               | ..     | 1      | 1      | 11     | 12           | ..     | ..     | ..     | 2      | 15           | ..     | ..     | ..     | ..     | ..     |              |
| 50              | Iglesias . . . . .                  | 2                                | 2      | 1      | 4      | ..     | 4            | ..     | ..     | ..     | ..     | 4            | ..     | ..     | ..     | ..     | ..     |              |
| 51              | Caltanissetta . . . . .             | ..                               | 9      | 4      | 1      | 3      | 31           | ..     | ..     | 3      | ..     | 7            | 11     | ..     | ..     | ..     | ..     |              |
| 52              | Castrogiovanni . . . . .            | ..                               | ..     | ..     | ..     | ..     | ..           | ..     | 1      | ..     | 3      | ..           | 1      | ..     | ..     | ..     | ..     |              |
| 53              | Mazzarino . . . . .                 | ..                               | ..     | 2      | 1      | 2      | 1            | ..     | ..     | ..     | ..     | ..           | ..     | ..     | ..     | ..     | ..     |              |
| 54              | Niscemi . . . . .                   | ..                               | ..     | ..     | ..     | ..     | 2            | ..     | ..     | ..     | ..     | 1            | ..     | ..     | ..     | ..     | ..     |              |
| 55              | Piazza Armerina . . . . .           | ..                               | ..     | ..     | ..     | ..     | ..           | ..     | ..     | ..     | ..     | 5            | ..     | ..     | ..     | ..     | ..     |              |
| 56              | Riesi . . . . .                     | ..                               | ..     | ..     | ..     | ..     | ..           | ..     | 1      | ..     | ..     | 1            | ..     | ..     | ..     | ..     | ..     |              |
| 57              | San Cataldo . . . . .               | ..                               | 3      | 2      | ..     | ..     | 8            | ..     | ..     | ..     | 1      | ..           | ..     | ..     | ..     | ..     | ..     |              |
| 58              | Terranova di Sicilia . . . . .      | ..                               | ..     | ..     | ..     | ..     | ..           | ..     | ..     | ..     | ..     | ..           | ..     | ..     | ..     | ..     | ..     |              |
| 59              | Campobasso . . . . .                | ..                               | ..     | ..     | ..     | ..     | 12           | ..     | ..     | 1      | ..     | 8            | 5      | 2      | ..     | ..     | ..     |              |
| 60              | Caserta . . . . .                   | 60                               | 13     | 5      | 3      | 4      | 24           | 7      | 2      | ..     | 1      | 7            | 60     | 3      | 1      | 1      | 3      | 4            |
| 61              | Acerra . . . . .                    | ..                               | 1      | 1      | ..     | 1      | 3            | ..     | ..     | ..     | ..     | ..           | ..     | ..     | ..     | ..     | ..     | ..           |
| 62              | Aversa . . . . .                    | ..                               | ..     | ..     | ..     | 2      | 6            | ..     | ..     | 2      | 5      | 6            | ..     | ..     | ..     | ..     | ..     | ..           |
| 63              | Maddaloni . . . . .                 | ..                               | 3      | 2      | ..     | 3      | ..           | ..     | ..     | ..     | ..     | ..           | ..     | ..     | ..     | ..     | ..     | ..           |
| 64              | Santa Maria Capua Vetere . . . . .  | 3                                | 7      | 12     | 2      | 4      | 15           | ..     | 1      | ..     | 2      | 3            | ..     | ..     | ..     | ..     | ..     | ..           |
| 65              | Sessa Aurunca . . . . .             | ..                               | ..     | ..     | ..     | ..     | ..           | ..     | ..     | ..     | ..     | ..           | ..     | ..     | ..     | ..     | ..     | ..           |
| 66              | Sora . . . . .                      | ..                               | 3      | ..     | ..     | ..     | 10           | ..     | ..     | ..     | ..     | 10           | ..     | ..     | ..     | ..     | ..     | ..           |
| 67              | Catania . . . . .                   | 2                                | 13     | 66     | 85     | 42     | 121          | 6      | 19     | 22     | 12     | 60           | 12     | 6      | 18     | ..     | ..     | ..           |
| 68              | Acireale . . . . .                  | ..                               | ..     | ..     | 3      | 3      | 3            | ..     | ..     | ..     | 1      | 2            | ..     | ..     | ..     | ..     | ..     | ..           |
| 69              | Adernò . . . . .                    | ..                               | 3      | 5      | 1      | 1      | 3            | ..     | ..     | ..     | ..     | 3            | ..     | 1      | 2      | ..     | ..     | ..           |
| 70              | Agira . . . . .                     | 4                                | 5      | ..     | 2      | ..     | 2            | ..     | ..     | ..     | ..     | ..           | 126    | 51     | ..     | ..     | ..     | ..           |
| 71              | Biancavilla . . . . .               | 6                                | ..     | ..     | ..     | 4      | 4            | ..     | ..     | ..     | ..     | ..           | ..     | ..     | ..     | ..     | ..     | ..           |
| 72              | Bronte (*) . . . . .                | ..                               | ..     | ..     | ..     | ..     | ..           | ..     | ..     | ..     | ..     | ..           | ..     | ..     | ..     | ..     | ..     | ..           |
| 73              | Caltagirone . . . . .               | 4                                | 79     | 46     | 17     | 8      | 10           | 4      | 19     | 22     | 24     | 14           | 30     | 44     | ..     | ..     | ..     | ..           |
| 74              | Giarre . . . . .                    | ..                               | ..     | ..     | ..     | ..     | 5            | ..     | ..     | ..     | ..     | ..           | ..     | ..     | ..     | ..     | ..     | ..           |
| 75              | Grammichele . . . . .               | ..                               | ..     | 2      | ..     | ..     | 1            | ..     | ..     | ..     | ..     | ..           | ..     | ..     | ..     | ..     | ..     | ..           |
| 76              | Leonforte . . . . .                 | ..                               | 1      | 2      | ..     | ..     | 1            | ..     | ..     | ..     | ..     | 1            | 387    | 128    | 57     | ..     | ..     | ..           |
| 77              | Nicosia . . . . .                   | ..                               | 5      | 4      | 2      | 4      | 3            | 2      | 3      | 3      | 2      | 2            | 32     | 10     | 9      | 3      | ..     | ..           |
| 78              | Paternò . . . . .                   | ..                               | 4      | 2      | 2      | ..     | ..           | 10     | 4      | ..     | ..     | ..           | ..     | ..     | ..     | ..     | ..     | ..           |
| 79              | Vizzini . . . . .                   | 2                                | 4      | 8      | 2      | ..     | ..           | ..     | ..     | 1      | 1      | 6            | 34     | 10     | ..     | ..     | ..     | ..           |
| 80              | Catanzaro . . . . .                 | 1                                | 1      | 2      | 4      | 4      | 26           | ..     | ..     | ..     | ..     | 4            | 3      | ..     | ..     | ..     | ..     | ..           |
| 81              | Nicastro . . . . .                  | 94                               | 20     | 15     | ..     | ..     | ..           | ..     | ..     | ..     | 11     | 2            | 15     | ..     | ..     | ..     | ..     | ..           |
| 82              | Chieti . . . . .                    | 2                                | 7      | 4      | 4      | 4      | 17           | 1      | ..     | ..     | ..     | 9            | 3      | ..     | ..     | ..     | 1      | ..           |

(\*) Per questo comune non si hanno le notizie riassunte nella presente tavola.



Segue TAVOLA XIII\*. — LOCALI CLASSIFICATI SECONDO

A. — Nei centri principali dei comuni capiluoghi

| Numero d'ordine | COMUNI                       | POPOLAZIONE PRESENTE censita nel comune che si considera, escluso il centro principale |           | in complesso | a) CLASSIFICATI SECONDO L'USO ALLA DATA DEL CENSIMENTO |            |       | b) CLASSIFICATI SECONDO LA POSIZIONE NELLE CASE |                  |                                  |              |             | c) CLASSIFICATI SECONDO IL NU |       |       |        |
|-----------------|------------------------------|----------------------------------------------------------------------------------------|-----------|--------------|--------------------------------------------------------|------------|-------|-------------------------------------------------|------------------|----------------------------------|--------------|-------------|-------------------------------|-------|-------|--------|
|                 |                              | famiglie                                                                               | individui |              | abitati                                                | per uffici | vuoti | sot-terranei                                    | al piano terreno | ad un piano superiore al terreno | in più piani | in soffitta | 1                             | 2     | 3     | 4      |
|                 |                              |                                                                                        |           |              |                                                        |            |       |                                                 |                  |                                  |              |             |                               |       |       |        |
|                 |                              |                                                                                        |           |              |                                                        |            |       |                                                 |                  |                                  |              |             |                               |       |       |        |
| 83              | Lanciano . . . . .           | 1 783                                                                                  | 8 310     | 1 875        | 1 783                                                  | 48         | 44    | ..                                              | 486              | 635                              | 754          | ..          | 308                           | 543   | 343   | 313    |
| 84              | Ortona . . . . .             | 2 064                                                                                  | 9 417     | 2 139        | 2 059                                                  | 3          | 77    | ..                                              | 524              | 886                              | 645          | 84          | 50                            | 448   | 772   | 522    |
| 85              | Como . . . . .               | 9 270                                                                                  | 35 390    | 4 346        | 3 210                                                  | 1 064      | 72    | ..                                              | 1 040            | 2 898                            | 399          | 9           | 801                           | 1 156 | 787   | 594    |
| 86              | Varese . . . . .             | 3 532                                                                                  | 13 280    | 2 649        | 2 417                                                  | 128        | 104   | ..                                              | 248              | 1 368                            | 1 022        | 11          | 185                           | 708   | 544   | 383    |
| 87              | Cosenza . . . . .            | 3 805                                                                                  | 16 959    | 4 166        | 3 987                                                  | 59         | 150   | 24                                              | 1 518            | 1 575                            | 1 006        | 43          | 1 603                         | 806   | 451   | 365    |
| 88              | Corigliano Calabro . . . . . | 3 161                                                                                  | 15 768    | 3 401        | 3 073                                                  | 33         | 295   | 42                                              | 951              | 1 318                            | 936          | 154         | 1 047                         | 913   | 488   | 454    |
| 89              | Cremona . . . . .            | 10 794                                                                                 | 39 506    | 9 449        | 8 740                                                  | 207        | 502   | ..                                              | 2 038            | 7 224                            | 119          | 68          | 1 315                         | 3 238 | 1 832 | 1 175  |
| 90              | Casalmaggiore . . . . .      | 1 035                                                                                  | 4 207     | 968          | 985                                                    | 29         | 4     | ..                                              | 102              | 323                              | 543          | ..          | 172                           | 259   | 157   | 104    |
| 91              | Cuneo . . . . .              | 3 835                                                                                  | 14 545    | 4 753        | 3 956                                                  | 535        | 262   | 1                                               | 720              | 3 461                            | 480          | 91          | 941                           | 1 123 | 661   | 737    |
| 92              | Brà . . . . .                | 2 661                                                                                  | 10 923    | 3 557        | 3 414                                                  | 81         | 62    | ..                                              | 654              | 2 181                            | 722          | ..          | 670                           | 946   | 1 226 | 280    |
| 93              | Fossano . . . . .            | 1 847                                                                                  | 7 526     | 2 129        | 2 034                                                  | 14         | 81    | ..                                              | 376              | 1 173                            | 580          | ..          | 462                           | 689   | 339   | 260    |
| 94              | Mondovì . . . . .            | 2 923                                                                                  | 11 182    | 1 817        | 1 683                                                  | 40         | 94    | ..                                              | 38               | 934                              | 795          | ..          | 402                           | 546   | 332   | 242    |
| 95              | Saluzzo . . . . .            | 2 487                                                                                  | 9 950     | 2 782        | 2 490                                                  | 100        | 192   | ..                                              | 510              | 1 490                            | 776          | 6           | 732                           | 789   | 483   | 273    |
| 96              | Savigliano . . . . .         | 2 469                                                                                  | 9 850     | 2 992        | 2 855                                                  | 3          | 134   | ..                                              | 768              | 1 665                            | 559          | ..          | 933                           | 946   | 432   | 280    |
| 97              | Ferrara . . . . .            | 9 663                                                                                  | 39 768    | 9 275        | 9 212                                                  | ..         | 63    | 11                                              | 1 440            | 5 884                            | 1 846        | 94          | 2 500                         | 2 192 | 1 414 | 1 044  |
| 98              | Argenta . . . . .            | 649                                                                                    | 2 706     | 2 783        | 2 218                                                  | 398        | 167   | 5                                               | 1 057            | 642                              | 1 051        | 28          | 1 253                         | 692   | 357   | 219    |
| 99              | Bondeno . . . . .            | 501                                                                                    | 2 465     | 520          | 496                                                    | 18         | 6     | ..                                              | 34               | 458                              | 28           | ..          | 33                            | 101   | 104   | 104    |
| 100             | Cento . . . . .              | 1 087                                                                                  | 4 317     | 1 439        | 1 202                                                  | 48         | 180   | ..                                              | 136              | 720                              | 561          | 13          | 226                           | 233   | 318   | 264    |
| 101             | Gopparo . . . . .            | 673                                                                                    | 3 312     | 736          | 669                                                    | 23         | 44    | ..                                              | 57               | 609                              | 70           | ..          | 47                            | 313   | 86    | 128    |
| 102             | Portomaggiore . . . . .      | 808                                                                                    | 3 779     | 670          | 653                                                    | 3          | 14    | ..                                              | 41               | 594                              | 35           | ..          | 35                            | 278   | 55    | 121    |
| 103             | Firenze . . . . .            | 48 615                                                                                 | 207 584   | 43 808       | 41 097                                                 | 1 413      | 1 298 | 341                                             | 8 558            | 31 391                           | 3 418        | 100         | 772                           | 2 663 | 6 552 | 9 574  |
| 104             | Bagno a Ripoli . . . . .     | 371                                                                                    | 1 822     | 95           | 90                                                     | 2          | 3     | ..                                              | 10               | 64                               | 21           | ..          | 3                             | 19    | 29    | 12     |
| 105             | Borgo San Lorenzo . . . . .  | 867                                                                                    | 3 665     | 899          | 865                                                    | 16         | 18    | ..                                              | 68               | 552                              | 279          | ..          | 30                            | 204   | 234   | 201    |
| 106             | Casellina e Torri . . . . .  | 687                                                                                    | 3 268     | 398          | 383                                                    | 2          | 13    | ..                                              | 67               | 180                              | 151          | ..          | 3                             | 84    | 115   | 92     |
| 107             | Empoli . . . . .             | 1 856                                                                                  | 7 611     | 1 939        | 1 856                                                  | 29         | 54    | ..                                              | 94               | 1 654                            | 191          | ..          | 84                            | 217   | 449   | 512    |
| 108             | Galluzzo . . . . .           | 931                                                                                    | 4 323     | 974          | 884                                                    | 8          | 82    | ..                                              | 288              | 504                              | 199          | 3           | 19                            | 206   | 324   | 290    |
| 109             | Pistoia . . . . .            | 5 280                                                                                  | 22 601    | 3 620        | 3 472                                                  | 69         | 79    | 1                                               | 302              | 1 200                            | 2 059        | 58          | 207                           | 446   | 620   | 743    |
| 110             | Prato in Toscana . . . . .   | 4 274                                                                                  | 18 207    | 3 890        | 3 270                                                  | 8          | 112   | ..                                              | 225              | 2 365                            | 800          | ..          | 164                           | 355   | 546   | 888    |
| 111             | San Miniato (*) . . . . .    | 613                                                                                    | 2 477     | ..           | ..                                                     | ..         | ..    | ..                                              | ..               | ..                               | ..           | ..          | ..                            | ..    | ..    | ..     |
| 112             | Sesto Fiorentino . . . . .   | 1 786                                                                                  | 7 925     | 1 595        | 1 571                                                  | 19         | 5     | 2                                               | 92               | 1 300                            | 201          | ..          | 3                             | 299   | 254   | 674    |
| 113             | Foggia . . . . .             | 13 557                                                                                 | 71 632    | 13 758       | 13 386                                                 | 372        | ..    | 450                                             | 7 537            | 4 069                            | 1 702        | ..          | 6 476                         | 2 505 | 2 360 | 796    |
| 114             | Cerignola . . . . .          | 8 096                                                                                  | 34 943    | 7 938        | 7 113                                                  | 52         | 773   | 516                                             | 6 202            | 1 173                            | 47           | ..          | 6 446                         | 526   | 387   | 216    |
| 115             | Lucera . . . . .             | 3 616                                                                                  | 15 791    | 3 722        | 3 596                                                  | ..         | 136   | 93                                              | 2 144            | 1 456                            | 29           | ..          | 2 091                         | 644   | 416   | 215    |
| 116             | Monte Sant'Angelo . . . . .  | 4 976                                                                                  | 18 065    | 5 063        | 4 215                                                  | 138        | 710   | 524                                             | 3 500            | 917                              | 63           | 59          | 3 992                         | 656   | 262   | 86     |
| 117             | San Marco in Lamis . . . . . | 4 872                                                                                  | 16 871    | 10 269       | 9 669                                                  | 5          | 595   | ..                                              | 2 832            | 7 393                            | 44           | ..          | 9 728                         | 432   | 44    | 21     |
| 118             | San Severo . . . . .         | 7 035                                                                                  | 30 547    | 7 856        | 7 012                                                  | 508        | 336   | 233                                             | 5 545            | 2 039                            | 39           | ..          | 6 219                         | 752   | 311   | 244    |
| 119             | Forlì . . . . .              | 5 247                                                                                  | 19 932    | 4 472        | 4 446                                                  | 26         | ..    | ..                                              | 1 663            | 2 405                            | 404          | ..          | 1 032                         | 1 304 | 797   | 556    |
| 120             | Cesena . . . . .             | 3 771                                                                                  | 14 913    | 3 356        | 3 291                                                  | 47         | 18    | 1                                               | 550              | 2 072                            | 711          | 22          | 808                           | 1 024 | 482   | 437    |
| 121             | Rimini . . . . .             | 4 696                                                                                  | 19 996    | 5 542        | 4 660                                                  | 17         | 865   | 3                                               | 378              | 3 640                            | 1 453        | 68          | 434                           | 1 297 | 1 035 | 1 097  |
| 122             | Genova . . . . .             | 36 954                                                                                 | 173 270   | 56 179       | 50 687                                                 | 3 201      | 2 291 | 428                                             | 6 476            | 45 237                           | 3 926        | 112         | 1 254                         | 2 840 | 5 756 | 11 120 |
| 123             | Rivarolo Ligure . . . . .    | 5 225                                                                                  | 20 323    | 4 289        | 4 045                                                  | 58         | 186   | 21                                              | 537              | 1 398                            | 2 302        | 31          | 85                            | 125   | 271   | 1 053  |

(\*) Per questo comune non si hanno le notizie riassunte nella presente tavola.



L'USO, LA POSIZIONE NELLE CASE E IL NUMERO DEI VANI.

di provincia o con più di 15 000 abitanti.

LOCALI

| MERO DEI VANI |         | a b) CLASSIFICATI SECONDO L'USO E LA POSIZIONE NELLE CASE |                  |                                  |              |             |                  |                                  |              |              |                  |                                  |              |             | a c) CLASSIFICATI SECONDO L'USO E IL NUMERO DEI VANI |        |        |        |        |              |
|---------------|---------|-----------------------------------------------------------|------------------|----------------------------------|--------------|-------------|------------------|----------------------------------|--------------|--------------|------------------|----------------------------------|--------------|-------------|------------------------------------------------------|--------|--------|--------|--------|--------------|
| 5             | oltre 5 | abitati                                                   |                  |                                  |              |             | per ufficio      |                                  |              | vuoti        |                  |                                  |              |             | abitati                                              |        |        |        |        |              |
|               |         | sot-terranei                                              | al piano terreno | ad un piano superiore al terreno | in più piani | in soffitta | al piano terreno | ad un piano superiore al terreno | in più piani | sot-terranei | al piano terreno | ad un piano superiore al terreno | in più piani | in soffitta | 1 vano                                               | 2 vani | 3 vani | 4 vani | 5 vani | oltre 5 vani |
| 115           | 253     | ..                                                        | 462              | 598                              | 723          | ..          | 7                | 28                               | 13           | ..           | 17               | 9                                | 18           | ..          | 292                                                  | 512    | 332    | 303    | 105    | 239          |
| 206           | 141     | ..                                                        | 470              | 860                              | 645          | 84          | ..               | 3                                | ..           | ..           | 54               | 23                               | ..           | ..          | 42                                                   | 424    | 743    | 509    | 203    | 138          |
| 323           | 745     | ..                                                        | 165              | 2 746                            | 290          | 9           | 860              | 110                              | 94           | ..           | 15               | 42                               | 15           | ..          | 502                                                  | 836    | 585    | 422    | 264    | 601          |
| 262           | 567     | ..                                                        | 141              | 1 306                            | 959          | 11          | 84               | 43                               | 1            | ..           | 23               | 19                               | 62           | ..          | 159                                                  | 648    | 484    | 342    | 259    | 525          |
| 367           | 574     | 24                                                        | 1 429            | 1 533                            | 971          | 30          | 21               | 20                               | 18           | ..           | 68               | 22                               | 17           | 13          | 1 546                                                | 781    | 434    | 340    | 353    | 533          |
| 308           | 191     | ..                                                        | 874              | 1 263                            | 936          | ..          | 15               | 18                               | ..           | 42           | 62               | 37                               | ..           | 154         | 930                                                  | 876    | 425    | 392    | 290    | 160          |
| 562           | 1 327   | ..                                                        | 1 673            | 6 969                            | 34           | 64          | 166              | 14                               | 27           | ..           | 199              | 241                              | 58           | 4           | 1 151                                                | 3 032  | 1 714  | 1 091  | 525    | 1 227        |
| 72            | 204     | ..                                                        | 80               | 320                              | 535          | ..          | 22               | 1                                | 6            | ..           | ..               | 2                                | 2            | ..          | 160                                                  | 248    | 156    | 104    | 72     | 195          |
| 348           | 943     | ..                                                        | 527              | 3 181                            | 158          | 90          | 178              | 189                              | 168          | 1            | 15               | 91                               | 154          | 1           | 890                                                  | 1 018  | 607    | 629    | 338    | 474          |
| 164           | 271     | ..                                                        | 590              | 2 128                            | 696          | ..          | 48               | 30                               | 3            | ..           | 16               | 23                               | 23           | ..          | 619                                                  | 920    | 1 217  | 273    | 157    | 228          |
| 112           | 267     | ..                                                        | 354              | 1 129                            | 551          | ..          | 5                | 6                                | 3            | ..           | 17               | 38                               | 26           | ..          | 442                                                  | 668    | 328    | 250    | 106    | 240          |
| 102           | 193     | ..                                                        | 73               | 864                              | 746          | ..          | 7                | 18                               | 15           | ..           | 8                | 52                               | 34           | ..          | 378                                                  | 510    | 312    | 225    | 91     | 167          |
| 163           | 342     | ..                                                        | 407              | 1 353                            | 719          | 6           | 40               | 50                               | 10           | ..           | 63               | 82                               | 47           | ..          | 640                                                  | 683    | 435    | 252    | 151    | 329          |
| 160           | 241     | ..                                                        | 722              | 1 584                            | 549          | ..          | 2                | 1                                | ..           | ..           | 44               | 80                               | 10           | ..          | 904                                                  | 903    | 408    | 257    | 152    | 231          |
| 630           | 1 495   | 3                                                         | 1 435            | 5 877                            | 1 803        | 94          | ..               | ..                               | ..           | 8            | 5                | 7                                | 43           | ..          | 2 495                                                | 2 191  | 1 410  | 1 041  | 622    | 1 453        |
| 73            | 189     | ..                                                        | 561              | 612                              | 1 017        | 28          | 358              | 13                               | 27           | 5            | 138              | 17                               | 7            | ..          | 765                                                  | 661    | 340    | 216    | 68     | 168          |
| 52            | 126     | ..                                                        | 18               | 456                              | 22           | ..          | 14               | 2                                | 2            | ..           | 2                | ..                               | 4            | ..          | 26                                                   | 93     | 103    | 103    | 49     | 122          |
| 84            | 305     | ..                                                        | 109              | 687                              | 393          | 13          | 26               | 22                               | ..           | ..           | 1                | 11                               | 168          | ..          | 225                                                  | 223    | 306    | 244    | 69     | 135          |
| 37            | 125     | ..                                                        | 29               | 595                              | 45           | ..          | 15               | 7                                | 1            | ..           | 13               | 7                                | 24           | ..          | 31                                                   | 292    | 75     | 124    | 36     | 111          |
| 37            | 144     | ..                                                        | 41               | 594                              | 18           | ..          | ..               | ..                               | 3            | ..           | ..               | ..                               | 14           | ..          | 35                                                   | 271    | 55     | 121    | 37     | 134          |
| 8 285         | 15 962  | 321                                                       | 7 741            | 29 731                           | 3 179        | 95          | 532              | 804                              | 77           | 20           | 285              | 826                              | 162          | 5           | 514                                                  | 2 348  | 6 225  | 9 205  | 7 963  | 14 842       |
| 14            | 18      | ..                                                        | 9                | 63                               | 16           | ..          | 1                | 1                                | ..           | ..           | ..               | ..                               | 3            | ..          | 3                                                    | 19     | 27     | 12     | 14     | 15           |
| 84            | 146     | ..                                                        | 63               | 535                              | 267          | ..          | 3                | 8                                | 5            | ..           | 2                | 9                                | 7            | ..          | 24                                                   | 203    | 233    | 192    | 80     | 133          |
| 32            | 72      | ..                                                        | 65               | 179                              | 139          | ..          | 1                | ..                               | 1            | ..           | 1                | 1                                | 11           | ..          | 2                                                    | 84     | 114    | 90     | 32     | 61           |
| 284           | 393     | ..                                                        | 60               | 1 616                            | 180          | ..          | 14               | 15                               | ..           | ..           | 20               | 23                               | 11           | ..          | 82                                                   | 205    | 431    | 495    | 267    | 376          |
| 58            | 77      | ..                                                        | 214              | 491                              | 176          | 3           | 5                | 1                                | 2            | ..           | 49               | 12                               | 21           | ..          | 10                                                   | 166    | 306    | 280    | 55     | 67           |
| 467           | 1 137   | ..                                                        | 223              | 1 171                            | 2 037        | 41          | 59               | 8                                | 2            | 1            | 20               | 21                               | 20           | 17          | 172                                                  | 403    | 590    | 730    | 458    | 1 119        |
| 596           | 841     | ..                                                        | 187              | 2 311                            | 772          | ..          | ..               | 4                                | 4            | ..           | 38               | 50                               | 24           | ..          | 137                                                  | 307    | 527    | 880    | 590    | 829          |
| ..            | ..      | ..                                                        | ..               | ..                               | ..           | ..          | ..               | ..                               | ..           | ..           | ..               | ..                               | ..           | ..          | ..                                                   | ..     | ..     | ..     | ..     | ..           |
| 129           | 236     | 2                                                         | 89               | 1 298                            | 182          | ..          | ..               | ..                               | 19           | ..           | 3                | 2                                | ..           | ..          | 3                                                    | 298    | 249    | 661    | 129    | 231          |
| 670           | 951     | 450                                                       | 7 281            | 3 980                            | 1 675        | ..          | 256              | 89                               | 27           | ..           | ..               | ..                               | ..           | ..          | 6 320                                                | 2 442  | 2 323  | 789    | 628    | 884          |
| 124           | 239     | 384                                                       | 5 570            | 1 112                            | 47           | ..          | 44               | 8                                | ..           | 132          | 588              | 53                               | ..           | ..          | 5 684                                                | 494    | 375    | 208    | 120    | 232          |
| 235           | 121     | ..                                                        | 2 124            | 1 433                            | 29           | ..          | ..               | ..                               | ..           | 93           | 20               | 23                               | ..           | ..          | 2 005                                                | 629    | 390    | 210    | 231    | 121          |
| 52            | 15      | 340                                                       | 2 932            | 833                              | 60           | 50          | 102              | 35                               | 1            | 184          | 466              | 49                               | 2            | 9           | 3 264                                                | 563    | 248    | 81     | 45     | 14           |
| 9             | 35      | ..                                                        | 2 305            | 7 325                            | 39           | ..          | 2                | 1                                | 2            | ..           | 525              | 67                               | 3            | ..          | 9 137                                                | 429    | 43     | 19     | 9      | 32           |
| 101           | 229     | 225                                                       | 4 787            | 1 962                            | 38           | ..          | 475              | 32                               | 1            | 8            | 283              | 45                               | ..           | ..          | 5 461                                                | 676    | 297    | 237    | 100    | 221          |
| 270           | 513     | ..                                                        | 1 655            | 2 398                            | 393          | ..          | 8                | 7                                | 11           | ..           | ..               | ..                               | ..           | ..          | 1 032                                                | 1 302  | 797    | 555    | 268    | 492          |
| 223           | 382     | 1                                                         | 516              | 2 055                            | 697          | 22          | 31               | 14                               | 2            | ..           | 3                | 3                                | 12           | ..          | 800                                                  | 999    | 477    | 435    | 198    | 382          |
| 490           | 1 189   | 3                                                         | 312              | 3 222                            | 1 058        | 65          | 13               | 4                                | ..           | ..           | 53               | 414                              | 395          | 3           | 333                                                  | 1 215  | 975    | 989    | 431    | 667          |
| 14 422        | 20 787  | 375                                                       | 5 339            | 41 337                           | 3 529        | 107         | 832              | 2 234                            | 135          | 53           | 305              | 1 666                            | 262          | 5           | 442                                                  | 1 671  | 4 824  | 10 383 | 13 708 | 19 659       |
| 2 136         | 619     | 18                                                        | 359              | 1 369                            | 2 268        | 31          | 49               | 5                                | 4            | 3            | 129              | 24                               | 30           | ..          | 22                                                   | 68     | 243    | 1 028  | 2 081  | 603          |

Segue TAVOLA XIII\*. — LOCALI CLASSIFICATI SECONDO

A. — Nei centri principali dei comuni capiluoghi

| Numero d'ordine | COMUNI                       | Segue a c) CLASSIFICATI SECONDO L'USO E IL NUMERO DEI VANI |        |        |        |        |              |        |        |        |        |        |              | sotter |        |        |
|-----------------|------------------------------|------------------------------------------------------------|--------|--------|--------|--------|--------------|--------|--------|--------|--------|--------|--------------|--------|--------|--------|
|                 |                              | per uffici                                                 |        |        |        |        | vuoti        |        |        |        |        |        | 1 vano       | 2 vani | 3 vani |        |
|                 |                              | 1 vano                                                     | 2 vani | 3 vani | 4 vani | 5 vani | oltre 5 vani | 1 vano | 2 vani | 3 vani | 4 vani | 5 vani | oltre 5 vani | 1 vano | 2 vani | 3 vani |
|                 |                              |                                                            |        |        |        |        |              |        |        |        |        |        |              |        |        |        |
| 83              | Lanciano . . . . .           | 3                                                          | 10     | 5      | 8      | 8      | 14           | 13     | 21     | 6      | 2      | 2      | ..           | ..     | ..     | ..     |
| 84              | Ortona . . . . .             | ..                                                         | ..     | ..     | ..     | ..     | 3            | 8      | 24     | 29     | 13     | 3      | ..           | ..     | ..     | ..     |
| 85              | Como . . . . .               | 285                                                        | 304    | 191    | 103    | 55     | 126          | 14     | 16     | 11     | 9      | 4      | 18           | ..     | ..     | ..     |
| 86              | Varese . . . . .             | 16                                                         | 41     | 40     | 23     | 1      | 7            | 10     | 19     | 20     | 18     | 2      | 35           | ..     | ..     | ..     |
| 87              | Cosenza . . . . .            | 5                                                          | 3      | 3      | 8      | 6      | 34           | 52     | 22     | 14     | 17     | 8      | 7            | 20     | ..     | 3      |
| 88              | Corigliano Calabro . . . . . | 20                                                         | ..     | 6      | ..     | 3      | 4            | 97     | 37     | 57     | 62     | 15     | 27           | 25     | 10     | 7      |
| 89              | Cremona . . . . .            | 71                                                         | 53     | 35     | 13     | 4      | 31           | 93     | 153    | 83     | 71     | 33     | 69           | ..     | ..     | ..     |
| 90              | Casalmaggiore . . . . .      | 10                                                         | 11     | 1      | ..     | ..     | 7            | 2      | ..     | ..     | ..     | ..     | 2            | ..     | ..     | ..     |
| 91              | Cuneo . . . . .              | 38                                                         | 56     | 27     | 32     | 5      | 377          | 13     | 49     | 27     | 76     | 5      | 92           | ..     | ..     | ..     |
| 92              | Brà . . . . .                | 47                                                         | 13     | 6      | ..     | ..     | 15           | 4      | 13     | 3      | 7      | 7      | 28           | ..     | ..     | ..     |
| 93              | Fossano . . . . .            | 5                                                          | 2      | 2      | 1      | ..     | 4            | 15     | 19     | 9      | 9      | 6      | 23           | ..     | ..     | ..     |
| 94              | Mondovi . . . . .            | 2                                                          | 17     | 5      | 7      | ..     | 9            | 22     | 19     | 15     | 10     | 11     | 17           | ..     | ..     | ..     |
| 95              | Saluzzo . . . . .            | 37                                                         | 50     | 12     | 1      | ..     | ..           | 55     | 56     | 36     | 20     | 12     | 13           | ..     | ..     | ..     |
| 96              | Savigliano . . . . .         | 1                                                          | 2      | ..     | ..     | ..     | ..           | 28     | 41     | 24     | 23     | 8      | 10           | ..     | ..     | ..     |
| 97              | Ferrara . . . . .            | ..                                                         | ..     | ..     | ..     | ..     | ..           | 5      | 1      | 4      | 3      | 8      | 42           | 2      | 2      | 2      |
| 98              | Argenta . . . . .            | 341                                                        | 27     | 4      | 2      | 5      | 19           | 147    | 4      | 13     | 1      | ..     | 2            | 1      | 2      | ..     |
| 99              | Bondeno . . . . .            | 7                                                          | 8      | ..     | 1      | 1      | 1            | ..     | ..     | 1      | ..     | 2      | 3            | ..     | ..     | ..     |
| 100             | Cento . . . . .              | ..                                                         | 8      | 9      | 8      | 5      | 18           | 1      | 2      | 3      | 12     | 10     | 152          | ..     | ..     | ..     |
| 101             | Copparo . . . . .            | 4                                                          | 9      | 6      | 3      | ..     | 1            | 12     | 12     | 5      | 1      | 1      | 13           | ..     | ..     | ..     |
| 102             | Portomaggiore . . . . .      | ..                                                         | ..     | ..     | ..     | ..     | 3            | ..     | 7      | ..     | ..     | ..     | 7            | ..     | ..     | ..     |
| 103             | Firenze . . . . .            | 228                                                        | 247    | 212    | 180    | 124    | 422          | 30     | 68     | 115    | 189    | 198    | 698          | 9      | 44     | 106    |
| 104             | Bagno a Ripoli . . . . .     | ..                                                         | ..     | 2      | ..     | ..     | ..           | ..     | ..     | ..     | ..     | ..     | 3            | ..     | ..     | ..     |
| 105             | Borgo San Lorenzo . . . . .  | 3                                                          | 1      | 1      | 5      | 1      | 5            | 3      | ..     | ..     | 4      | 3      | 8            | ..     | ..     | ..     |
| 106             | Casellina e Torri . . . . .  | 1                                                          | ..     | ..     | ..     | ..     | 1            | ..     | ..     | 1      | 2      | ..     | 10           | ..     | ..     | ..     |
| 107             | Empoli . . . . .             | 1                                                          | 5      | 7      | 3      | 4      | 9            | 1      | 7      | 11     | 14     | 13     | 8            | ..     | ..     | ..     |
| 108             | Galluzzo . . . . .           | 2                                                          | 1      | ..     | ..     | ..     | 5            | 7      | 39     | 18     | 10     | 3      | 5            | ..     | ..     | ..     |
| 109             | Pistoia . . . . .            | 29                                                         | 15     | 10     | 4      | 1      | 10           | 6      | 28     | 20     | 9      | 8      | 8            | ..     | 1      | ..     |
| 110             | Prato in Toscana . . . . .   | 1                                                          | 1      | ..     | ..     | ..     | 6            | 26     | 47     | 19     | 8      | 6      | 6            | ..     | ..     | ..     |
| 111             | San Miniato (*) . . . . .    | ..                                                         | ..     | ..     | ..     | ..     | ..           | ..     | ..     | ..     | ..     | ..     | ..           | ..     | ..     | ..     |
| 112             | Sesto Fiorentino . . . . .   | ..                                                         | ..     | 3      | 11     | ..     | 5            | ..     | 1      | 2      | 2      | ..     | ..           | ..     | ..     | ..     |
| 113             | Foggia . . . . .             | 156                                                        | 63     | 37     | 7      | 42     | 67           | ..     | ..     | ..     | ..     | ..     | ..           | 350    | 81     | 19     |
| 114             | Cerignola . . . . .          | 39                                                         | 8      | 1      | 1      | 2      | 1            | 723    | 24     | 11     | 7      | 2      | 6            | 466    | 47     | 3      |
| 115             | Lucera . . . . .             | ..                                                         | ..     | ..     | ..     | ..     | ..           | 86     | 15     | 26     | 5      | 4      | ..           | 66     | 15     | 12     |
| 116             | Monte Sant'Angelo . . . . .  | 97                                                         | 34     | 4      | ..     | 2      | 1            | 631    | 59     | 10     | 5      | 5      | ..           | 488    | 35     | 1      |
| 117             | San Marco in Lamis . . . . . | 2                                                          | ..     | 1      | 1      | ..     | 1            | 589    | 3      | ..     | 1      | ..     | 2            | ..     | ..     | ..     |
| 118             | San Severo . . . . .         | 438                                                        | 45     | 10     | 6      | 1      | 8            | 300    | 31     | 4      | 1      | ..     | ..           | 205    | 20     | 8      |
| 119             | Forlì . . . . .              | ..                                                         | 2      | ..     | 1      | 2      | 21           | ..     | ..     | ..     | ..     | ..     | ..           | ..     | ..     | ..     |
| 120             | Cesena . . . . .             | 6                                                          | 23     | 4      | 1      | 13     | ..           | 2      | 2      | 1      | 1      | 12     | ..           | 1      | ..     | ..     |
| 121             | Rimini . . . . .             | 3                                                          | 14     | ..     | ..     | ..     | ..           | 48     | 68     | 60     | 108    | 59     | 522          | 3      | ..     | ..     |
| 122             | Genova . . . . .             | 715                                                        | 1 062  | 690    | 287    | 155    | 292          | 97     | 107    | 242    | 450    | 559    | 836          | 16     | 35     | 91     |
| 123             | Rivarolo Ligure . . . . .    | ..                                                         | 23     | 21     | 5      | 6      | 3            | 63     | 34     | 7      | 20     | 49     | 13           | 3      | ..     | 4      |

(\*) Per questo comune non si hanno le notizie riassunte nella presente tavola.

L'USO, LA POSIZIONE NELLE CASE E IL NUMERO DEI VANI.

di provincia o con più di 15 000 abitanti.

L O C A L I

b c) CLASSIFICATI SECONDO LA POSIZIONE NELLE CASE E IL NUMERO DEI VANI

| ranei  |        |              | al piano terreno |        |        |        |        |              | ad un piano superiore al terreno |        |        |        |        |              | in più piani |        |        |        |              |
|--------|--------|--------------|------------------|--------|--------|--------|--------|--------------|----------------------------------|--------|--------|--------|--------|--------------|--------------|--------|--------|--------|--------------|
| 4 vani | 5 vani | oltre 5 vani | 1 vano           | 2 vani | 3 vani | 4 vani | 5 vani | oltre 5 vani | 1 vano                           | 2 vani | 3 vani | 4 vani | 5 vani | oltre 5 vani | 2 vani       | 3 vani | 4 vani | 5 vani | oltre 5 vani |
| ..     | ..     | ..           | 289              | 134    | 63     | ..     | ..     | ..           | 19                               | 328    | 192    | 86     | 6      | 9            | 86           | 88     | 227    | 109    | 244          |
| ..     | ..     | ..           | 30               | 173    | 305    | 13     | 3      | ..           | 15                               | 136    | 259    | 289    | 111    | 76           | 88           | 180    | 220    | 92     | 65           |
| ..     | ..     | ..           | 296              | 343    | 207    | 94     | 37     | 63           | 500                              | 752    | 533    | 378    | 245    | 490          | 59           | 45     | 62     | 41     | 192          |
| ..     | ..     | ..           | 37               | 69     | 47     | 45     | 21     | 29           | 142                              | 341    | 324    | 202    | 130    | 229          | 293          | 173    | 136    | 111    | 309          |
| ..     | ..     | 1            | 1 032            | 321    | 87     | 30     | 17     | 31           | 538                              | 338    | 210    | 176    | 106    | 207          | 136          | 141    | 158    | 244    | 327          |
| ..     | ..     | ..           | 665              | 229    | 57     | ..     | ..     | ..           | 357                              | 549    | 213    | 132    | 43     | 24           | 125          | 161    | 260    | 250    | 140          |
| ..     | ..     | ..           | 454              | 870    | 388    | 180    | 61     | 85           | 839                              | 2 327  | 1 431  | 987    | 491    | 1 149        | 7            | 5      | 4      | 10     | 93           |
| ..     | ..     | ..           | 47               | 34     | 15     | 5      | 1      | ..           | 125                              | 117    | 41     | 21     | 16     | 3            | 108          | 101    | 78     | 55     | 201          |
| ..     | ..     | 1            | 175              | 206    | 80     | 86     | 31     | 142          | 715                              | 840    | 541    | 568    | 286    | 511          | 53           | 29     | 79     | 30     | 289          |
| ..     | ..     | ..           | 294              | 240    | 72     | 22     | 11     | 15           | 376                              | 529    | 938    | 136    | 77     | 125          | 177          | 216    | 122    | 76     | 131          |
| ..     | ..     | ..           | 147              | 133    | 56     | 22     | 10     | 8            | 315                              | 345    | 177    | 143    | 55     | 138          | 211          | 106    | 95     | 47     | 121          |
| ..     | ..     | ..           | 33               | 20     | 20     | 9      | 2      | 4            | 369                              | 184    | 119    | 109    | 44     | 109          | 342          | 193    | 124    | 56     | 80           |
| ..     | ..     | ..           | 182              | 175    | 70     | 37     | 15     | 31           | 547                              | 345    | 215    | 129    | 79     | 175          | 267          | 197    | 107    | 69     | 136          |
| ..     | ..     | ..           | 337              | 255    | 85     | 36     | 20     | 35           | 596                              | 452    | 211    | 168    | 83     | 155          | 239          | 136    | 76     | 57     | 51           |
| 1      | 1      | 3            | 543              | 443    | 204    | 106    | 50     | 94           | 1 900                            | 1 355  | 900    | 650    | 359    | 720          | 370          | 301    | 280    | 218    | 677          |
| ..     | ..     | 2            | 844              | 157    | 30     | 13     | 7      | 6            | 390                              | 124    | 63     | 25     | 8      | 32           | 402          | 261    | 181    | 58     | 149          |
| ..     | ..     | ..           | 11               | 13     | 6      | 3      | ..     | 1            | 22                               | 87     | 88     | 96     | 47     | 118          | 1            | 10     | 5      | 5      | 7            |
| ..     | ..     | ..           | 59               | 39     | 22     | 8      | 6      | 2            | 159                              | 150    | 187    | 162    | 16     | 46           | 41           | 108    | 93     | 62     | 257          |
| ..     | ..     | ..           | 41               | 12     | 3      | 1      | ..     | ..           | 6                                | 297    | 74     | 122    | 21     | 89           | 4            | 9      | 5      | 16     | 36           |
| ..     | ..     | ..           | 33               | 6      | ..     | 2      | ..     | ..           | 2                                | 260    | 52     | 114    | 34     | 132          | 12           | 3      | 5      | 3      | 12           |
| 84     | 54     | 44           | 334              | 948    | 1 812  | 2 114  | 1 363  | 1 987        | 418                              | 1 570  | 4 402  | 6 942  | 6 553  | 11 506       | 83           | 207    | 409    | 305    | 2 414        |
| ..     | ..     | ..           | ..               | 5      | 4      | 1      | ..     | ..           | 3                                | 13     | 25     | 9      | 12     | 2            | 1            | ..     | 2      | 2      | 16           |
| ..     | ..     | ..           | 8                | 18     | 16     | 17     | 4      | 5            | 22                               | 130    | 164    | 130    | 46     | 60           | 56           | 54     | 54     | 34     | 81           |
| ..     | ..     | ..           | 1                | 13     | 29     | 15     | 5      | 4            | 2                                | 60     | 68     | 36     | 6      | 8            | 11           | 18     | 41     | 21     | 60           |
| ..     | ..     | ..           | 1                | 7      | 20     | 28     | 24     | 14           | 83                               | 201    | 416    | 454    | 241    | 259          | 9            | 13     | 30     | 19     | 120          |
| ..     | ..     | ..           | 15               | 117    | 76     | 58     | ..     | 2            | 2                                | 80     | 225    | 191    | 3      | 3            | 8            | 23     | 41     | 55     | 72           |
| ..     | ..     | ..           | 58               | 65     | 67     | 47     | 27     | 38           | 141                              | 133    | 202    | 258    | 155    | 311          | 225          | 335    | 430    | 282    | 787          |
| ..     | ..     | ..           | 11               | 42     | 110    | 43     | 17     | 2            | 153                              | 234    | 360    | 604    | 472    | 542          | 79           | 76     | 241    | 107    | 297          |
| ..     | ..     | ..           | ..               | ..     | ..     | ..     | ..     | ..           | ..                               | ..     | ..     | ..     | ..     | ..           | ..           | ..     | ..     | ..     | ..           |
| 2      | ..     | ..           | 1                | 18     | 32     | 26     | 11     | 4            | 2                                | 263    | 149    | 560    | 107    | 219          | 18           | 73     | 86     | 11     | 13           |
| ..     | ..     | ..           | 5 226            | 1 344  | 938    | 29     | ..     | ..           | 900                              | 1 080  | 1 360  | 407    | 163    | 219          | ..           | 103    | 360    | 507    | 732          |
| ..     | ..     | ..           | 5 741            | 341    | 82     | 20     | 11     | 7            | 239                              | 135    | 297    | 176    | 108    | 218          | 3            | 5      | 20     | 5      | 14           |
| ..     | ..     | ..           | 1 923            | 163    | 58     | ..     | ..     | ..           | 102                              | 466    | 346    | 210    | 225    | 107          | ..           | ..     | 5      | 10     | 14           |
| ..     | ..     | ..           | 2 904            | 381    | 154    | 34     | 21     | 6            | 548                              | 215    | 91     | 38     | 17     | 8            | 22           | 13     | 13     | 14     | 1            |
| ..     | ..     | ..           | 2 564            | 263    | 3      | 2      | ..     | ..           | 7 164                            | 157    | 35     | 16     | 8      | 13           | 12           | 6      | 3      | 1      | 22           |
| ..     | ..     | ..           | 4 997            | 390    | 89     | 55     | 12     | 2            | 1 017                            | 337    | 206    | 178    | 86     | 215          | 5            | 8      | 11     | 3      | 12           |
| ..     | ..     | ..           | 525              | 520    | 315    | 182    | 59     | 62           | 507                              | 707    | 412    | 278    | 182    | 319          | 77           | 70     | 96     | 29     | 132          |
| ..     | ..     | ..           | 287              | 192    | 40     | 20     | 11     | ..           | 506                              | 672    | 390    | 264    | 120    | 120          | 157          | 51     | 152    | 92     | 259          |
| ..     | ..     | ..           | 116              | 229    | 11     | 6      | 3      | 13           | 260                              | 944    | 700    | 747    | 331    | 658          | 121          | 314    | 344    | 156    | 518          |
| 104    | 91     | 91           | 580              | 763    | 1 183  | 1 526  | 1 259  | 1 160        | 652                              | 1 941  | 4 242  | 8 865  | 11 980 | 17 557       | 89           | 233    | 599    | 1 061  | 1 944        |
| 4      | 7      | 3            | 72               | 80     | 89     | 125    | 126    | 45           | 10                               | 23     | 78     | 381    | 766    | 140          | 12           | 92     | 534    | 1 234  | 490          |

Segue TAVOLA XIII\*. — LOCALI CLASSIFICATI SECONDO

A. — Nei centri principali dei comuni capiluoghi

| Numero d'ordine | COMUNI                       | Segue b c) CLASSIFICATI SECONDO LA POSIZIONE NELLE CASE E IL NUMERO DEI VANI |        |        |        |        |              |             |        |        |        |        |              |                  |        |        |        |        |              |
|-----------------|------------------------------|------------------------------------------------------------------------------|--------|--------|--------|--------|--------------|-------------|--------|--------|--------|--------|--------------|------------------|--------|--------|--------|--------|--------------|
|                 |                              | in soffitta                                                                  |        |        |        |        |              | sotterranei |        |        |        |        |              | al piano terreno |        |        |        |        |              |
|                 |                              | 1 vano                                                                       | 2 vani | 3 vani | 4 vani | 5 vani | oltre 5 vani | 1 vano      | 2 vani | 3 vani | 4 vani | 5 vani | oltre 5 vani | 1 vano           | 2 vani | 3 vani | 4 vani | 5 vani | oltre 5 vani |
|                 |                              |                                                                              |        |        |        |        |              |             |        |        |        |        |              |                  |        |        |        |        |              |
| 83              | Lanciano . . . . .           | ..                                                                           | ..     | ..     | ..     | ..     | ..           | ..          | ..     | ..     | ..     | ..     | 273          | 128              | 61     | ..     | ..     | ..     |              |
| 84              | Ortona . . . . .             | 5                                                                            | 51     | 28     | ..     | ..     | ..           | ..          | ..     | ..     | ..     | ..     | 25           | 161              | 284    | ..     | ..     | ..     |              |
| 85              | Como . . . . .               | 5                                                                            | 2      | 2      | ..     | ..     | ..           | ..          | ..     | ..     | ..     | ..     | 29           | 70               | 44     | 14     | 3      | 5      |              |
| 86              | Varese . . . . .             | 6                                                                            | 5      | ..     | ..     | ..     | ..           | ..          | ..     | ..     | ..     | ..     | 17           | 37               | 19     | 25     | 20     | 23     |              |
| 87              | Cosenza . . . . .            | 13                                                                           | 11     | 10     | 1      | ..     | 8            | 20          | ..     | 3      | ..     | 1      | 983          | 312              | 80     | 26     | 12     | 16     |              |
| 88              | Corigliano Calabro . . . . . | ..                                                                           | ..     | 50     | 62     | 15     | 27           | ..          | ..     | ..     | ..     | ..     | 600          | 217              | 57     | ..     | ..     | ..     |              |
| 89              | Cremona . . . . .            | 22                                                                           | 34     | 8      | 4      | ..     | ..           | ..          | ..     | ..     | ..     | ..     | 336          | 759              | 326    | 145    | 51     | 56     |              |
| 90              | Casalmaggiore . . . . .      | ..                                                                           | ..     | ..     | ..     | ..     | ..           | ..          | ..     | ..     | ..     | ..     | 37           | 23               | 14     | 5      | 1      | ..     |              |
| 91              | Cuneo . . . . .              | 51                                                                           | 24     | 11     | 4      | 1      | ..           | ..          | ..     | ..     | ..     | ..     | 156          | 181              | 71     | 62     | 26     | 31     |              |
| 92              | Brà . . . . .                | ..                                                                           | ..     | ..     | ..     | ..     | ..           | ..          | ..     | ..     | ..     | ..     | 251          | 232              | 66     | 21     | 6      | 14     |              |
| 93              | Fossano . . . . .            | ..                                                                           | ..     | ..     | ..     | ..     | ..           | ..          | ..     | ..     | ..     | ..     | 143          | 128              | 54     | 19     | 6      | 4      |              |
| 94              | Mondovi . . . . .            | ..                                                                           | ..     | ..     | ..     | ..     | ..           | ..          | ..     | ..     | ..     | ..     | 28           | 18               | 18     | 6      | 1      | 2      |              |
| 95              | Saluzzo . . . . .            | 3                                                                            | 2      | 1      | ..     | ..     | ..           | ..          | ..     | ..     | ..     | ..     | 153          | 131              | 56     | 31     | 12     | 24     |              |
| 96              | Savigliano . . . . .         | ..                                                                           | ..     | ..     | ..     | ..     | ..           | ..          | ..     | ..     | ..     | ..     | 324          | 241              | 75     | 29     | 19     | 34     |              |
| 97              | Ferrara . . . . .            | 55                                                                           | 22     | 7      | 7      | 2      | 1            | 1           | 1      | 1      | ..     | ..     | 540          | 443              | 204    | 106    | 50     | 92     |              |
| 98              | Regenta . . . . .            | 18                                                                           | 7      | 3      | ..     | ..     | ..           | ..          | ..     | ..     | ..     | ..     | 387          | 133              | 21     | 11     | 3      | 6      |              |
| 99              | Bondeno . . . . .            | ..                                                                           | ..     | ..     | ..     | ..     | ..           | ..          | ..     | ..     | ..     | ..     | 5            | 6                | 5      | 2      | ..     | ..     |              |
| 100             | Cento . . . . .              | 8                                                                            | 3      | 1      | 1      | ..     | ..           | ..          | ..     | ..     | ..     | ..     | 58           | 31               | 13     | 4      | 1      | 2      |              |
| 101             | Copparo . . . . .            | ..                                                                           | ..     | ..     | ..     | ..     | ..           | ..          | ..     | ..     | ..     | ..     | 29           | ..               | ..     | ..     | ..     | ..     |              |
| 102             | Portomaggiore . . . . .      | ..                                                                           | ..     | ..     | ..     | ..     | ..           | ..          | ..     | ..     | ..     | ..     | 33           | 6                | ..     | 2      | ..     | ..     |              |
| 103             | Firenze . . . . .            | 11                                                                           | 18     | 25     | 25     | 10     | 11           | 9           | 39     | 103    | 83     | 46     | 41           | 232              | 804    | 1 691  | 1 985  | 1 266  | 1 763        |
| 104             | Bagno a Ripoli . . . . .     | ..                                                                           | ..     | ..     | ..     | ..     | ..           | ..          | ..     | ..     | ..     | ..     | ..           | 5                | 3      | 1      | ..     | ..     |              |
| 105             | Borgo San Lorenzo . . . . .  | ..                                                                           | ..     | ..     | ..     | ..     | ..           | ..          | ..     | ..     | ..     | ..     | 5            | 18               | 16     | 16     | 4      | 4      |              |
| 106             | Casellina e Torri . . . . .  | ..                                                                           | ..     | ..     | ..     | ..     | ..           | ..          | ..     | ..     | ..     | ..     | ..           | 13               | 28     | 15     | 5      | 4      |              |
| 107             | Empoli . . . . .             | ..                                                                           | ..     | ..     | ..     | ..     | ..           | ..          | ..     | ..     | ..     | ..     | ..           | ..               | 12     | 21     | 16     | 11     |              |
| 108             | Galluzzo . . . . .           | 2                                                                            | 1      | ..     | ..     | ..     | ..           | ..          | ..     | ..     | ..     | ..     | 8            | 85               | 63     | 58     | ..     | ..     |              |
| 109             | Pistoia . . . . .            | 8                                                                            | 22     | 16     | 8      | 3      | 1            | ..          | ..     | ..     | ..     | ..     | 26           | 45               | 52     | 41     | 26     | 33     |              |
| 110             | Prato in Toscana . . . . .   | ..                                                                           | ..     | ..     | ..     | ..     | ..           | ..          | ..     | ..     | ..     | ..     | 3            | 27               | 103    | 38     | 16     | ..     |              |
| 111             | San Miniato (*) . . . . .    | ..                                                                           | ..     | ..     | ..     | ..     | ..           | ..          | ..     | ..     | ..     | ..     | ..           | ..               | ..     | ..     | ..     | ..     |              |
| 112             | Sesto Fiorentino . . . . .   | ..                                                                           | ..     | ..     | ..     | ..     | ..           | ..          | ..     | 2      | ..     | ..     | 1            | 18               | 30     | 25     | 11     | 4      |              |
| 113             | Foggia . . . . .             | ..                                                                           | ..     | ..     | ..     | ..     | ..           | 350         | 81     | 19     | ..     | ..     | 5 070        | 1 281            | 901    | 29     | ..     | ..     |              |
| 114             | Cerignola . . . . .          | ..                                                                           | ..     | ..     | ..     | ..     | ..           | 354         | 27     | 3      | ..     | ..     | 5 124        | 332              | 79     | 19     | 10     | 6      |              |
| 115             | Lucera . . . . .             | ..                                                                           | ..     | ..     | ..     | ..     | ..           | ..          | ..     | ..     | ..     | ..     | 1 903        | 163              | 58     | ..     | ..     | ..     |              |
| 116             | Monte Sant'Angelo . . . . .  | 52                                                                           | 3      | 3      | 1      | ..     | ..           | 322         | 18     | ..     | ..     | ..     | 2 416        | 316              | 148    | 31     | 15     | 6      |              |
| 117             | San Marco in Lamis . . . . . | ..                                                                           | ..     | ..     | ..     | ..     | ..           | ..          | ..     | ..     | ..     | ..     | 2 039        | 261              | 3      | 2      | ..     | ..     |              |
| 118             | San Severo . . . . .         | ..                                                                           | ..     | ..     | ..     | ..     | ..           | 197         | 20     | 8      | ..     | ..     | 4 292        | 351              | 80     | 51     | 12     | 1      |              |
| 119             | Forlì . . . . .              | ..                                                                           | ..     | ..     | ..     | ..     | ..           | ..          | ..     | ..     | ..     | ..     | 525          | 518              | 315    | 181    | 58     | 58     |              |
| 120             | Cesena . . . . .             | 14                                                                           | 3      | 1      | 1      | ..     | 3            | 1           | ..     | ..     | ..     | ..     | 279          | 172              | 36     | 20     | 9      | ..     |              |
| 121             | Rimini . . . . .             | 55                                                                           | 3      | 10     | ..     | ..     | ..           | 3           | ..     | ..     | ..     | ..     | 97           | 203              | 8      | 2      | 1      | 1      |              |
| 122             | Genova . . . . .             | 6                                                                            | 7      | 7      | 26     | 31     | 35           | 3           | 27     | 83     | 91     | 85     | 86           | 205              | 462    | 986    | 1 423  | 1 178  | 1 085        |
| 123             | Rivarolo Ligure . . . . .    | ..                                                                           | 10     | 8      | 9      | 3      | 1            | ..          | ..     | 4      | 4      | 7      | 3            | 13               | 27     | 64     | 111    | 108    | 36           |

(\*) Per questo comune non si hanno le notizie riassunte nella presente tavola.

L'USO, LA POSIZIONE NELLE CASE E IL NUMERO DEI VANI.

di provincia o con più di 15 000 abitanti.

LOCALI

a b c) CLASSIFICATI SECONDO L'USO, LA POSIZIONE NELLE CASE E IL NUMERO DEI VANI

| abitati                          |        |        |        |        |              |              |        |        |        |              | per uffici  |        |        |        |        |              |                  |        |        |        |        |              |
|----------------------------------|--------|--------|--------|--------|--------------|--------------|--------|--------|--------|--------------|-------------|--------|--------|--------|--------|--------------|------------------|--------|--------|--------|--------|--------------|
| ad un piano superiore al terreno |        |        |        |        |              | in più piani |        |        |        |              | in soffitta |        |        |        |        |              | al piano terreno |        |        |        |        |              |
| 1 vano                           | 2 vani | 3 vani | 4 vani | 5 vani | oltre 5 vani | 2 vani       | 3 vani | 4 vani | 5 vani | oltre 5 vani | 1 vano      | 2 vani | 3 vani | 4 vani | 5 vani | oltre 5 vani | 1 vano           | 2 vani | 3 vani | 4 vani | 5 vani | oltre 5 vani |
| 19                               | 309    | 186    | 84     | ..     | ..           | 75           | 85     | 219    | 105    | 239          | ..          | ..     | ..     | ..     | ..     | ..           | 3                | 2      | 2      | ..     | ..     | ..           |
| 12                               | 124    | 251    | 289    | 111    | 73           | 88           | 180    | 220    | 92     | 65           | 5           | 51     | 28     | ..     | ..     | ..           | ..               | ..     | ..     | ..     | ..     | ..           |
| 468                              | 729    | 506    | 357    | 227    | 459          | 35           | 33     | 51     | 34     | 137          | 5           | 2      | 2      | ..     | ..     | ..           | 262              | 266    | 160    | 80     | 34     | 58           |
| 136                              | 325    | 305    | 184    | 128    | 228          | 281          | 160    | 133    | 111    | 274          | 6           | 5      | ..     | ..     | ..     | ..           | 14               | 26     | 26     | 12     | ..     | 6            |
| 535                              | 326    | 207    | 166    | 105    | 194          | 136          | 137    | 147    | 236    | 315          | 8           | 7      | 7      | 1      | ..     | 7            | 4                | ..     | 1      | 1      | 1      | 14           |
| 330                              | 534    | 207    | 132    | 40     | 20           | 125          | 161    | 260    | 250    | 140          | ..          | ..     | ..     | ..     | ..     | ..           | 15               | ..     | ..     | ..     | ..     | ..           |
| 794                              | 2 241  | 1 378  | 942    | 469    | 1 145        | ..           | 2      | 1      | 5      | 26           | 21          | 32     | 8      | 3      | ..     | ..           | 67               | 41     | 31     | 11     | 3      | 13           |
| 123                              | 117    | 41     | 21     | 16     | 2            | 108          | 101    | 78     | 55     | 193          | ..          | ..     | ..     | ..     | ..     | ..           | 10               | 11     | 1      | ..     | ..     | ..           |
| 684                              | 790    | 514    | 544    | 286    | 363          | 23           | 11     | 19     | 25     | 80           | 50          | 24     | 11     | 4      | 1      | ..           | 14               | 19     | 9      | 20     | 5      | 111          |
| 368                              | 516    | 936    | 134    | 75     | 99           | 172          | 215    | 118    | 76     | 115          | ..          | ..     | ..     | ..     | ..     | ..           | 40               | 3      | 4      | ..     | ..     | 1            |
| 299                              | 334    | 173    | 139    | 55     | 129          | 206          | 101    | 92     | 45     | 107          | ..          | ..     | ..     | ..     | ..     | ..           | 1                | 1      | 1      | 1      | ..     | 1            |
| 350                              | 171    | 108    | 103    | 38     | 94           | 321          | 186    | 116    | 52     | 71           | ..          | ..     | ..     | ..     | ..     | ..           | 1                | 1      | 1      | 2      | ..     | 2            |
| 484                              | 309    | 200    | 121    | 74     | 170          | 241          | 178    | 100    | 65     | 135          | 3           | 2      | 1      | ..     | ..     | ..           | 10               | 28     | 2      | ..     | ..     | ..           |
| 580                              | 426    | 201    | 152    | 77     | 148          | 236          | 132    | 76     | 56     | 49           | ..          | ..     | ..     | ..     | ..     | ..           | 1                | 1      | ..     | ..     | ..     | ..           |
| 1 899                            | 1 355  | 898    | 648    | 357    | 720          | 370          | 300    | 280    | 213    | 640          | 55          | 22     | 7      | 7      | 2      | 1            | ..               | ..     | ..     | ..     | ..     | ..           |
| 360                              | 124    | 63     | 25     | 8      | 32           | 397          | 253    | 180    | 57     | 130          | 18          | 7      | 3      | ..     | ..     | ..           | 328              | 22     | 3      | 1      | 4      | ..           |
| 21                               | 87     | 88     | 96     | 46     | 118          | ..           | 10     | 5      | 3      | 4            | ..          | ..     | ..     | ..     | ..     | ..           | 6                | 7      | ..     | 1      | ..     | ..           |
| 159                              | 150    | 184    | 150    | 16     | 28           | 39           | 108    | 89     | 52     | 105          | 8           | 3      | 1      | 1      | ..     | ..           | ..               | 8      | 9      | 4      | 5      | ..           |
| 2                                | 292    | 71     | 120    | 21     | 89           | ..           | 4      | 4      | 15     | 22           | ..          | ..     | ..     | ..     | ..     | ..           | 4                | 7      | 3      | 1      | ..     | ..           |
| 2                                | 260    | 52     | 114    | 34     | 132          | 5            | 3      | 5      | 3      | 2            | ..          | ..     | ..     | ..     | ..     | ..           | ..               | ..     | ..     | ..     | ..     | ..           |
| 263                              | 1 408  | 4 212  | 6 723  | 6 349  | 10 806       | 80           | 196    | 389    | 292    | 2 222        | 10          | 17     | 23     | 25     | 10     | 10           | 91               | 120    | 98     | 69     | 52     | 102          |
| 3                                | 13     | 24     | 9      | 12     | 2            | 1            | ..     | 2      | 2      | 13           | ..          | ..     | ..     | ..     | ..     | ..           | ..               | ..     | 1      | ..     | ..     | ..           |
| 19                               | 129    | 163    | 125    | 43     | 56           | 56           | 54     | 51     | 33     | 73           | ..          | ..     | ..     | ..     | ..     | ..           | 1                | ..     | ..     | 1      | ..     | 1            |
| 2                                | 60     | 68     | 35     | 6      | 8            | 11           | 18     | 40     | 21     | 49           | ..          | ..     | ..     | ..     | ..     | ..           | 1                | ..     | ..     | ..     | ..     | ..           |
| 82                               | 196    | 408    | 449    | 232    | 249          | 9            | 11     | 25     | 19     | 116          | ..          | ..     | ..     | ..     | ..     | ..           | 1                | 3      | 5      | 2      | 2      | 1            |
| ..                               | 74     | 224    | 188    | 3      | 2            | 6            | 19     | 34     | 52     | 65           | 2           | 1      | ..     | ..     | ..     | ..           | 2                | 1      | ..     | ..     | ..     | 2            |
| 140                              | 124    | 197    | 255    | 150    | 305          | 223          | 329    | 426    | 279    | 780          | 6           | 11     | 12     | 8      | 3      | 1            | 28               | 12     | 10     | 4      | 1      | 4            |
| 134                              | 214    | 354    | 603    | 470    | 536          | 66           | 70     | 239    | 104    | 293          | ..          | ..     | ..     | ..     | ..     | ..           | ..               | ..     | ..     | ..     | ..     | ..           |
| ..                               | ..     | ..     | ..     | ..     | ..           | ..           | ..     | ..     | ..     | ..           | ..          | ..     | ..     | ..     | ..     | ..           | ..               | ..     | ..     | ..     | ..     | ..           |
| 2                                | 262    | 149    | 559    | 107    | 219          | 18           | 70     | 75     | 11     | 8            | ..          | ..     | ..     | ..     | ..     | ..           | ..               | ..     | ..     | ..     | ..     | ..           |
| 900                              | 1 080  | 1 300  | 400    | 131    | 169          | ..           | 103    | 360    | 497    | 715          | ..          | ..     | ..     | ..     | ..     | ..           | 156              | 63     | 37     | ..     | ..     | ..           |
| 206                              | 132    | 288    | 169    | 105    | 212          | 3            | 5      | 20     | 5      | 14           | ..          | ..     | ..     | ..     | ..     | ..           | 35               | 6      | 1      | 1      | 1      | ..           |
| 102                              | 466    | 332    | 205    | 221    | 107          | ..           | ..     | 5      | 10     | 14           | ..          | ..     | ..     | ..     | ..     | ..           | ..               | ..     | ..     | ..     | ..     | ..           |
| 481                              | 205    | 86     | 37     | 17     | 7            | 21           | 13     | 12     | 13     | 1            | 45          | 3      | 1      | 1      | ..     | ..           | 73               | 27     | 1      | ..     | 1      | ..           |
| 7 098                            | 156    | 34     | 16     | 8      | 13           | 12           | 6      | 1      | 1      | 19           | ..          | ..     | ..     | ..     | ..     | ..           | 2                | ..     | ..     | ..     | ..     | ..           |
| 992                              | 300    | 201    | 175    | 85     | 209          | 5            | 8      | 11     | 3      | 11           | ..          | ..     | ..     | ..     | ..     | ..           | 424              | 38     | 8      | 4      | ..     | 1            |
| 507                              | 707    | 412    | 278    | 181    | 313          | 77           | 70     | 96     | 29     | 121          | ..          | ..     | ..     | ..     | ..     | ..           | ..               | 2      | ..     | 1      | 1      | 4            |
| 506                              | 668    | 389    | 262    | 110    | 120          | 156          | 51     | 152    | 79     | 259          | 14          | 3      | 1      | 1      | ..     | 3            | 6                | 20     | 4      | ..     | 1      | ..           |
| 228                              | 907    | 651    | 670    | 293    | 473          | 105          | 306    | 317    | 137    | 193          | 55          | ..     | 10     | ..     | ..     | ..           | 3                | 10     | ..     | ..     | ..     | ..           |
| 229                              | 1 107  | 3 547  | 8 285  | 11 444 | 16 725       | 68           | 201    | 560    | 971    | 1 729        | 5           | 7      | 7      | 24     | 30     | 34           | 321              | 273    | 146    | 34     | 26     | 32           |
| 9                                | 20     | 77     | 377    | 751    | 135          | 11           | 90     | 527    | 1 212  | 428          | ..          | 10     | 8      | 9      | 3      | 1            | ..               | 23     | 20     | 5      | 1      | ..           |

A. — Nei centri principali dei comuni capiluoghi

| Numero d'ordine | COMUNI                       | a b c) CLASSIFICATI              |        |        |        |        |              |        |        |        |        |              |        |        |        |        |        |              |
|-----------------|------------------------------|----------------------------------|--------|--------|--------|--------|--------------|--------|--------|--------|--------|--------------|--------|--------|--------|--------|--------|--------------|
|                 |                              | per uffici                       |        |        |        |        |              |        |        |        |        | sotterranei  |        |        |        |        |        |              |
|                 |                              | ad un piano superiore al terreno |        |        |        |        | in più piani |        |        |        |        |              |        |        |        |        |        |              |
|                 |                              | 1 vano                           | 2 vani | 3 vani | 4 vani | 5 vani | oltre 5 vani | 2 vani | 3 vani | 4 vani | 5 vani | oltre 5 vani | 1 vano | 2 vani | 3 vani | 4 vani | 5 vani | oltre 5 vani |
| 83              | Lanciano . . . . .           | ..                               | 8      | 3      | 2      | 6      | 9            | ..     | ..     | 6      | 2      | 5            | ..     | ..     | ..     | ..     | ..     | ..           |
| 84              | Ortona . . . . .             | ..                               | ..     | ..     | ..     | ..     | 3            | ..     | ..     | ..     | ..     | ..           | ..     | ..     | ..     | ..     | ..     | ..           |
| 85              | Como . . . . .               | 23                               | 16     | 20     | 13     | 14     | 24           | 22     | 11     | 10     | 7      | 44           | ..     | ..     | ..     | ..     | ..     | ..           |
| 86              | Varese . . . . .             | 2                                | 15     | 14     | 11     | 1      | ..           | ..     | ..     | ..     | ..     | 1            | ..     | ..     | ..     | ..     | ..     | ..           |
| 87              | Cosenza . . . . .            | 1                                | 3      | 1      | 3      | 1      | 11           | ..     | 1      | 4      | 4      | 9            | ..     | ..     | ..     | ..     | ..     | ..           |
| 88              | Corigliano Calabro . . . . . | 5                                | ..     | 6      | ..     | 3      | 4            | ..     | ..     | ..     | ..     | ..           | 25     | 10     | 7      | ..     | ..     | ..           |
| 89              | Cremona . . . . .            | 4                                | 5      | 1      | ..     | ..     | 4            | 7      | 3      | 2      | 1      | 14           | ..     | ..     | ..     | ..     | ..     | ..           |
| 90              | Casalmaggiore . . . . .      | ..                               | ..     | ..     | ..     | ..     | 1            | ..     | ..     | ..     | ..     | 6            | ..     | ..     | ..     | ..     | ..     | ..           |
| 91              | Cuneo . . . . .              | 24                               | 28     | 15     | ..     | ..     | 122          | 9      | 3      | 12     | ..     | 144          | ..     | ..     | ..     | ..     | ..     | 1            |
| 92              | Brà . . . . .                | 7                                | 8      | 2      | ..     | ..     | 13           | 2      | ..     | ..     | ..     | 1            | ..     | ..     | ..     | ..     | ..     | ..           |
| 93              | Fossano . . . . .            | 4                                | 1      | ..     | ..     | ..     | 1            | ..     | 1      | ..     | ..     | 2            | ..     | ..     | ..     | ..     | ..     | ..           |
| 94              | Mondovì . . . . .            | 1                                | 7      | 1      | 4      | ..     | 5            | 9      | 3      | 1      | ..     | 2            | ..     | ..     | ..     | ..     | ..     | ..           |
| 95              | Saluzzo . . . . .            | 27                               | 16     | 6      | 1      | ..     | ..           | 6      | 4      | ..     | ..     | ..           | ..     | ..     | ..     | ..     | ..     | ..           |
| 96              | Savigliano . . . . .         | ..                               | 1      | ..     | ..     | ..     | ..           | ..     | ..     | ..     | ..     | ..           | ..     | ..     | ..     | ..     | ..     | ..           |
| 97              | Ferrara . . . . .            | ..                               | ..     | ..     | ..     | ..     | ..           | ..     | ..     | ..     | ..     | ..           | 1      | 1      | 1      | 1      | 1      | 3            |
| 98              | Argenta . . . . .            | 13                               | ..     | ..     | ..     | ..     | ..           | 5      | 1      | 1      | 1      | 19           | 1      | 2      | ..     | ..     | ..     | 2            |
| 99              | Bondeno . . . . .            | 1                                | ..     | ..     | ..     | 1      | ..           | 1      | ..     | ..     | ..     | 1            | ..     | ..     | ..     | ..     | ..     | ..           |
| 100             | Cento . . . . .              | ..                               | ..     | ..     | 4      | ..     | 18           | ..     | ..     | ..     | ..     | ..           | ..     | ..     | ..     | ..     | ..     | ..           |
| 101             | Copparo . . . . .            | ..                               | 2      | 3      | 2      | ..     | ..           | ..     | ..     | ..     | ..     | 1            | ..     | ..     | ..     | ..     | ..     | ..           |
| 102             | Portomaggiore . . . . .      | ..                               | ..     | ..     | ..     | ..     | ..           | ..     | ..     | ..     | ..     | 3            | ..     | ..     | ..     | ..     | ..     | ..           |
| 103             | Firenze . . . . .            | 137                              | 125    | 107    | 102    | 67     | 266          | 2      | 7      | 9      | 5      | 54           | ..     | 5      | 3      | 1      | 8      | 3            |
| 104             | Bagno a Ripoli . . . . .     | ..                               | ..     | 1      | ..     | ..     | ..           | ..     | ..     | ..     | ..     | ..           | ..     | ..     | ..     | ..     | ..     | ..           |
| 105             | Borgo San Lorenzo . . . . .  | 2                                | 1      | 1      | 2      | 1      | 1            | ..     | ..     | 2      | ..     | 3            | ..     | ..     | ..     | ..     | ..     | ..           |
| 106             | Casellina e Torri . . . . .  | ..                               | ..     | ..     | ..     | ..     | ..           | ..     | ..     | ..     | ..     | 1            | ..     | ..     | ..     | ..     | ..     | ..           |
| 107             | Empoli . . . . .             | ..                               | 2      | 2      | 1      | 2      | 8            | ..     | ..     | ..     | ..     | ..           | ..     | ..     | ..     | ..     | ..     | ..           |
| 108             | Galluzzo . . . . .           | ..                               | ..     | ..     | ..     | ..     | 1            | ..     | ..     | ..     | ..     | 2            | ..     | ..     | ..     | ..     | ..     | ..           |
| 109             | Pistola . . . . .            | 1                                | 3      | ..     | ..     | ..     | 4            | ..     | ..     | ..     | ..     | 2            | ..     | 1      | ..     | ..     | ..     | ..           |
| 110             | Prato in Toscana . . . . .   | 1                                | ..     | ..     | ..     | ..     | 3            | 1      | ..     | ..     | ..     | 3            | ..     | ..     | ..     | ..     | ..     | ..           |
| 111             | San Miniato (*) . . . . .    | ..                               | ..     | ..     | ..     | ..     | ..           | ..     | ..     | ..     | ..     | ..           | ..     | ..     | ..     | ..     | ..     | ..           |
| 112             | Sesto Fiorentino . . . . .   | ..                               | ..     | ..     | ..     | ..     | ..           | ..     | 3      | 11     | ..     | 5            | ..     | ..     | ..     | ..     | ..     | ..           |
| 113             | Poggia . . . . .             | ..                               | ..     | ..     | 7      | 32     | 50           | ..     | ..     | ..     | 10     | 17           | ..     | ..     | ..     | ..     | ..     | ..           |
| 114             | Cerignola . . . . .          | 4                                | 2      | ..     | ..     | 1      | 1            | ..     | ..     | ..     | ..     | ..           | 112    | 20     | ..     | ..     | ..     | ..           |
| 115             | Lucera . . . . .             | ..                               | ..     | ..     | ..     | ..     | ..           | ..     | ..     | ..     | ..     | ..           | 66     | 15     | 12     | ..     | ..     | ..           |
| 116             | Monte Sant'Angelo . . . . .  | 24                               | 7      | 3      | ..     | ..     | 1            | ..     | ..     | ..     | 1      | ..           | 166    | 17     | 1      | ..     | ..     | ..           |
| 117             | San Marco in Lamis . . . . . | ..                               | ..     | 1      | ..     | ..     | ..           | ..     | ..     | 1      | ..     | 1            | ..     | ..     | ..     | ..     | ..     | ..           |
| 118             | San Severo . . . . .         | 14                               | 7      | 2      | 2      | 1      | 6            | ..     | ..     | ..     | ..     | 1            | 8      | ..     | ..     | ..     | ..     | ..           |
| 119             | Forlì . . . . .              | ..                               | ..     | ..     | ..     | 1      | 6            | ..     | ..     | ..     | ..     | 11           | ..     | ..     | ..     | ..     | ..     | ..           |
| 120             | Cesena . . . . .             | ..                               | 3      | ..     | 1      | 10     | ..           | ..     | ..     | ..     | 2      | ..           | ..     | ..     | ..     | ..     | ..     | ..           |
| 121             | Rimini . . . . .             | ..                               | 4      | ..     | ..     | ..     | ..           | ..     | ..     | ..     | ..     | ..           | ..     | ..     | ..     | ..     | ..     | ..           |
| 122             | Genova . . . . .             | 394                              | 769    | 529    | 245    | 117    | 180          | 20     | 15     | 8      | 12     | 80           | 13     | 8      | 8      | 13     | 6      | 5            |
| 123             | Rivarolo Ligure . . . . .    | ..                               | ..     | 1      | ..     | 1      | 3            | ..     | ..     | ..     | 4      | ..           | 3      | ..     | ..     | ..     | ..     | ..           |

(\*) Per questo comune non si hanno le notizie riassunte nella presente tavola.

L'USO, LA POSIZIONE NELLE CASE E IL NUMERO DEI VANI.

di provincia o con più di 15 000 abitanti.

LOCALI

SECONDO L'USO, LA POSIZIONE NELLE CASE E IL NUMERO DEI VANI

vuoti

| al piano terreno |        |        |        |        |              | ad un piano superiore al terreno |        |        |        |        |              | in più piani |        |        |        |              | in soffitta |        |        |        |        |              |
|------------------|--------|--------|--------|--------|--------------|----------------------------------|--------|--------|--------|--------|--------------|--------------|--------|--------|--------|--------------|-------------|--------|--------|--------|--------|--------------|
| 1 vano           | 2 vani | 3 vani | 4 vani | 5 vani | oltre 5 vani | 1 vano                           | 2 vani | 3 vani | 4 vani | 5 vani | oltre 5 vani | 2 vani       | 3 vani | 4 vani | 5 vani | oltre 5 vani | 1 vano      | 2 vani | 3 vani | 4 vani | 5 vani | oltre 5 vani |
| 13               | 4      | ..     | ..     | ..     | ..           | ..                               | 6      | 3      | ..     | ..     | ..           | 11           | 3      | 2      | 2      | ..           | ..          | ..     | ..     | ..     | ..     | ..           |
| 5                | 12     | 21     | 13     | 3      | ..           | 3                                | 12     | 8      | ..     | ..     | ..           | ..           | ..     | ..     | ..     | ..           | ..          | ..     | ..     | ..     | ..     | ..           |
| 5                | 7      | 3      | ..     | ..     | ..           | 9                                | 7      | 7      | 8      | 4      | 7            | 2            | 1      | 1      | ..     | 11           | ..          | ..     | ..     | ..     | ..     | ..           |
| 6                | 6      | 2      | 8      | 1      | ..           | 4                                | 1      | 5      | 7      | 1      | 1            | 12           | 13     | 3      | ..     | 34           | ..          | ..     | ..     | ..     | ..     | ..           |
| 45               | 9      | 6      | 3      | 4      | 1            | 2                                | 9      | 2      | 7      | ..     | 2            | ..           | 3      | 7      | 4      | 3            | 5           | 4      | 3      | ..     | ..     | 1            |
| 50               | 12     | ..     | ..     | ..     | ..           | 22                               | 15     | ..     | ..     | ..     | ..           | ..           | ..     | ..     | ..     | ..           | ..          | 50     | 62     | 15     | 27     |              |
| 51               | 70     | 31     | 24     | 7      | 16           | 41                               | 81     | 52     | 45     | 22     | ..           | ..           | ..     | 1      | 4      | 53           | 1           | 2      | ..     | 1      | ..     | ..           |
| ..               | ..     | ..     | ..     | ..     | ..           | 2                                | ..     | ..     | ..     | ..     | ..           | ..           | ..     | ..     | ..     | 2            | ..          | ..     | ..     | ..     | ..     | ..           |
| 5                | 6      | ..     | 4      | ..     | ..           | 7                                | 22     | 12     | 24     | ..     | 26           | 21           | 15     | 48     | 5      | 65           | 1           | ..     | ..     | ..     | ..     | ..           |
| 3                | 5      | 2      | 1      | 5      | ..           | 1                                | 5      | ..     | 2      | 2      | 13           | 3            | 1      | 4      | ..     | 15           | ..          | ..     | ..     | ..     | ..     | ..           |
| 3                | 4      | 1      | 2      | 4      | 3            | 12                               | 10     | 4      | 4      | ..     | 8            | 5            | 4      | 3      | 2      | 12           | ..          | ..     | ..     | ..     | ..     | ..           |
| 4                | 1      | 1      | 1      | 1      | ..           | 18                               | 6      | 10     | 2      | 6      | 10           | 12           | 4      | 7      | 4      | 7            | ..          | ..     | ..     | ..     | ..     | ..           |
| 19               | 16     | 12     | 6      | 3      | 7            | 36                               | 20     | 9      | 7      | 5      | 5            | 20           | 15     | 7      | 4      | 1            | ..          | ..     | ..     | ..     | ..     | ..           |
| 12               | 13     | 10     | 7      | 1      | 1            | 16                               | 25     | 10     | 16     | 6      | 7            | 3            | 4      | ..     | 1      | 2            | ..          | ..     | ..     | ..     | ..     | ..           |
| 3                | ..     | ..     | ..     | ..     | 2            | 1                                | ..     | 2      | 2      | 2      | ..           | ..           | 1      | ..     | 5      | 37           | ..          | ..     | ..     | ..     | ..     | ..           |
| 129              | 2      | 6      | 1      | ..     | ..           | 17                               | ..     | ..     | ..     | ..     | ..           | ..           | 7      | ..     | ..     | ..           | ..          | ..     | ..     | ..     | ..     | ..           |
| ..               | ..     | 1      | ..     | ..     | 1            | ..                               | ..     | ..     | ..     | ..     | ..           | ..           | ..     | ..     | 2      | 2            | ..          | ..     | ..     | ..     | ..     | ..           |
| 1                | ..     | ..     | ..     | ..     | ..           | ..                               | ..     | 3      | 8      | ..     | ..           | 2            | ..     | 4      | 10     | 152          | ..          | ..     | ..     | ..     | ..     | ..           |
| 8                | 5      | ..     | ..     | ..     | ..           | 4                                | 3      | ..     | ..     | ..     | ..           | 4            | 5      | 1      | 1      | 13           | ..          | ..     | ..     | ..     | ..     | ..           |
| ..               | ..     | ..     | ..     | ..     | ..           | ..                               | ..     | ..     | ..     | ..     | ..           | 7            | ..     | ..     | ..     | 7            | ..          | ..     | ..     | ..     | ..     | ..           |
| 11               | 24     | 23     | 60     | 45     | 122          | 18                               | 37     | 83     | 117    | 137    | 434          | 1            | 4      | 11     | 8      | 188          | 1           | 1      | 2      | ..     | ..     | 1            |
| ..               | ..     | ..     | ..     | ..     | ..           | ..                               | ..     | ..     | ..     | ..     | ..           | ..           | ..     | ..     | ..     | 3            | ..          | ..     | ..     | ..     | ..     | ..           |
| 2                | ..     | ..     | ..     | ..     | ..           | 1                                | ..     | ..     | 3      | 2      | 3            | ..           | ..     | 1      | 1      | 5            | ..          | ..     | ..     | ..     | ..     | ..           |
| ..               | ..     | 1      | ..     | ..     | ..           | ..                               | ..     | ..     | 1      | ..     | ..           | ..           | ..     | 1      | ..     | 10           | ..          | ..     | ..     | ..     | ..     | ..           |
| ..               | 4      | 3      | 5      | 6      | 2            | 1                                | 3      | 6      | 4      | 7      | 2            | ..           | 2      | 5      | ..     | 4            | ..          | ..     | ..     | ..     | ..     | ..           |
| 5                | 31     | 13     | ..     | ..     | ..           | 2                                | 6      | 1      | 3      | ..     | ..           | 2            | 4      | 7      | 3      | 5            | ..          | ..     | ..     | ..     | ..     | ..           |
| 4                | 8      | 5      | 2      | ..     | 1            | ..                               | 6      | 5      | 3      | 5      | 2            | 2            | 6      | 4      | 3      | 5            | 2           | 11     | 4      | ..     | ..     | ..           |
| 8                | 15     | 7      | 5      | 1      | 2            | 18                               | 20     | 6      | 1      | 2      | 3            | 12           | 6      | 2      | 3      | 1            | ..          | ..     | ..     | ..     | ..     | ..           |
| ..               | ..     | ..     | ..     | ..     | ..           | ..                               | ..     | ..     | ..     | ..     | ..           | ..           | ..     | ..     | ..     | ..           | ..          | ..     | ..     | ..     | ..     | ..           |
| ..               | ..     | 2      | 1      | ..     | ..           | ..                               | 1      | ..     | 1      | ..     | ..           | ..           | ..     | ..     | ..     | ..           | ..          | ..     | ..     | ..     | ..     | ..           |
| ..               | ..     | ..     | ..     | ..     | ..           | ..                               | ..     | ..     | ..     | ..     | ..           | ..           | ..     | ..     | ..     | ..           | ..          | ..     | ..     | ..     | ..     | ..           |
| 582              | 3      | 2      | ..     | ..     | 1            | 29                               | 1      | 9      | 7      | 2      | 5            | ..           | ..     | ..     | ..     | ..           | ..          | ..     | ..     | ..     | ..     | ..           |
| 20               | ..     | ..     | ..     | ..     | ..           | ..                               | ..     | 14     | 5      | 4      | ..           | ..           | ..     | ..     | ..     | ..           | ..          | ..     | ..     | ..     | ..     | ..           |
| 415              | 35     | 5      | 3      | 5      | ..           | 43                               | 3      | 2      | 1      | ..     | ..           | 1            | ..     | 1      | ..     | ..           | 7           | ..     | 2      | ..     | ..     | ..           |
| 523              | 2      | ..     | ..     | ..     | ..           | 66                               | 1      | ..     | ..     | ..     | ..           | ..           | ..     | 1      | ..     | 2            | ..          | ..     | ..     | ..     | ..     | ..           |
| 281              | 1      | 1      | ..     | ..     | ..           | 11                               | 30     | 3      | 1      | ..     | ..           | ..           | ..     | ..     | ..     | ..           | ..          | ..     | ..     | ..     | ..     | ..           |
| ..               | ..     | ..     | ..     | ..     | ..           | ..                               | ..     | ..     | ..     | ..     | ..           | ..           | ..     | ..     | ..     | ..           | ..          | ..     | ..     | ..     | ..     | ..           |
| 2                | ..     | ..     | ..     | 1      | ..           | ..                               | 1      | 1      | 1      | ..     | ..           | 1            | ..     | ..     | 11     | ..           | ..          | ..     | ..     | ..     | ..     | ..           |
| 16               | 16     | 3      | 4      | 2      | 12           | 32                               | 33     | 49     | 77     | 38     | 185          | 16           | 8      | 27     | 19     | 325          | ..          | 3      | ..     | ..     | ..     | ..           |
| 54               | 33     | 51     | 69     | 55     | 43           | 29                               | 65     | 166    | 335    | 419    | 652          | 1            | 17     | 31     | 78     | 135          | 1           | ..     | ..     | 2      | 1      | 1            |
| 59               | 30     | 5      | 9      | 17     | 9            | 1                                | 3      | ..     | 4      | 14     | 2            | 1            | 2      | 7      | 18     | 2            | ..          | ..     | ..     | ..     | ..     | ..           |

Segue TAVOLA XIII\*. — LOCALI CLASSIFICATI SECONDO

A. — Nei centri principali dei comuni capiluoghi

| Numero d'ordine | COMUNI                              | POPOLAZIONE PRESENTE censita nel centro principale del comune che si considera |           | in complesso | a) CLASSIFICATI SECONDO L'USO ALLA DATA DEL CENSIMENTO |            |       | b) CLASSIFICATI SECONDO LA POSIZIONE NELLE CASE |                  |                                  |              |             | c) CLASSIFICATI SECONDO IL NU |       |       |       |
|-----------------|-------------------------------------|--------------------------------------------------------------------------------|-----------|--------------|--------------------------------------------------------|------------|-------|-------------------------------------------------|------------------|----------------------------------|--------------|-------------|-------------------------------|-------|-------|-------|
|                 |                                     | famiglie                                                                       | individui |              | abitati                                                | per uffici | vuoti | sot-terranei                                    | al piano terreno | ad un piano superiore al terreno | in più piani | in soffitta | 1                             | 2     | 3     | 4     |
|                 |                                     |                                                                                |           |              |                                                        |            |       |                                                 |                  |                                  |              |             |                               |       |       |       |
|                 |                                     |                                                                                |           |              |                                                        |            |       |                                                 |                  |                                  |              |             |                               |       |       |       |
| 124             | San Pier d'Arena . . . . .          | 9 034                                                                          | 38 871    | 7 530        | 7 112                                                  | 145        | 273   | 19                                              | 389              | 1 539                            | 5 543        | 40          | 62                            | 108   | 264   | 1 626 |
| 125             | Savona . . . . .                    | 8 157                                                                          | 36 980    | 7 413        | 6 978                                                  | 105        | 330   | 8                                               | 319              | 6 412                            | 90           | 584         | 59                            | 330   | 703   | 1 406 |
| 126             | Sestri Ponente . . . . .            | 5 135                                                                          | 21 464    | 4 175        | 4 110                                                  | 13         | 52    | 9                                               | 222              | 3 779                            | 77           | 88          | 36                            | 93    | 343   | 1 078 |
| 127             | Spezia . . . . .                    | 8 931                                                                          | 37 297    | 9 068        | 8 571                                                  | 92         | 405   | 298                                             | 722              | 2 638                            | 5 356        | 54          | 771                           | 1 055 | 1 800 | 2 500 |
| 128             | Voltri . . . . .                    | 1 733                                                                          | 7 438     | 1 805        | 1 729                                                  | ..         | 76    | ..                                              | 92               | 1 584                            | 30           | 99          | 22                            | 162   | 441   | 561   |
| 129             | Girgenti . . . . .                  | 5 059                                                                          | 20 735    | 5 626        | 5 068                                                  | 104        | 454   | ..                                              | 2 490            | 2 346                            | 790          | ..          | 2 295                         | 1 644 | 507   | 689   |
| 130             | Aragona . . . . .                   | 2 987                                                                          | 11 652    | 5 790        | 2 959                                                  | 1 707      | 1 124 | ..                                              | 3 811            | 1 329                            | 650          | ..          | 3 964                         | 1 100 | 442   | 126   |
| 131             | Canicatti . . . . .                 | 7 145                                                                          | 29 868    | ..           | ..                                                     | ..         | ..    | ..                                              | ..               | ..                               | ..           | ..          | ..                            | ..    | ..    | ..    |
| 132             | Favara . . . . .                    | 5 302                                                                          | 21 516    | 5 504        | 5 299                                                  | 15         | 190   | ..                                              | 2 972            | 2 296                            | 236          | ..          | 4 856                         | 437   | 90    | 48    |
| 133             | Licata . . . . .                    | 6 014                                                                          | 23 581    | 6 944        | 6 042                                                  | 43         | 859   | ..                                              | 3 701            | 2 749                            | 492          | 2           | 4 363                         | 1 418 | 539   | 272   |
| 134             | Ravanusa . . . . .                  | 3 211                                                                          | 15 151    | 3 288        | 3 169                                                  | 5          | 114   | ..                                              | 3 004            | 263                              | 21           | ..          | 820                           | 1 564 | 532   | 204   |
| 135             | Sciacca . . . . .                   | 4 176                                                                          | 18 578    | 4 322        | 4 081                                                  | 63         | 178   | ..                                              | 2 005            | 1 535                            | 697          | 85          | 961                           | 712   | 1 234 | 857   |
| 136             | Grosseto . . . . .                  | 1 316                                                                          | 6 280     | 1 148        | 1 084                                                  | 41         | 23    | 3                                               | 195              | 552                              | 362          | 36          | 122                           | 239   | 278   | 240   |
| 137             | Massa Marittima . . . . .           | 1 403                                                                          | 6 034     | 1 384        | 1 269                                                  | 27         | 88    | 63                                              | 81               | 800                              | 373          | 67          | 137                           | 429   | 462   | 186   |
| 138             | Lecce . . . . .                     | 5 999                                                                          | 31 556    | 5 906        | 5 724                                                  | 44         | 138   | 32                                              | 3 803            | 1 804                            | 244          | 23          | 787                           | 1 263 | 1 278 | 781   |
| 139             | Brindisi . . . . .                  | 5 335                                                                          | 22 616    | 5 495        | 5 243                                                  | 197        | 55    | 4                                               | 3 952            | 1 397                            | 142          | ..          | 2 625                         | 1 557 | 608   | 290   |
| 140             | Ceglie Messapico . . . . .          | 4 236                                                                          | 16 019    | 4 598        | 4 235                                                  | 193        | 170   | 46                                              | 2 191            | 2 361                            | ..           | ..          | 449                           | 1 143 | 1 647 | 907   |
| 141             | Francavilla Fontana . . . . .       | 3 854                                                                          | 17 128    | 4 619        | 4 607                                                  | 12         | ..    | 16                                              | 3 068            | 1 533                            | 2            | ..          | 1 073                         | 1 350 | 1 493 | 380   |
| 142             | Galatina . . . . .                  | 2 566                                                                          | 11 745    | 2 749        | 2 553                                                  | 161        | 35    | ..                                              | 2 005            | 744                              | ..           | ..          | 850                           | 847   | 647   | 375   |
| 143             | Martina Franca . . . . .            | 4 285                                                                          | 16 569    | 5 084        | 3 902                                                  | 64         | 1 118 | 17                                              | 3 244            | 1 534                            | 279          | ..          | 3 230                         | 1 107 | 293   | 198   |
| 144             | Nardò . . . . .                     | 2 966                                                                          | 12 948    | 5 006        | 2 821                                                  | 13         | 2 172 | 124                                             | 3 043            | 1 839                            | ..           | ..          | 899                           | 1 080 | 1 243 | 1 073 |
| 145             | Ostuni . . . . .                    | 1 395                                                                          | 5 273     | 5 070        | 4 518                                                  | 16         | 536   | 205                                             | 2 182            | 2 660                            | 23           | ..          | 788                           | 2 085 | 1 554 | 377   |
| 146             | Taranto . . . . .                   | 12 032                                                                         | 55 292    | 11 909       | 11 450                                                 | 140        | 319   | 69                                              | 3 850            | 7 938                            | 48           | 4           | 3 695                         | 3 582 | 2 087 | 1 224 |
| 147             | Livorno . . . . .                   | 18 558                                                                         | 89 908    | 16 914       | 15 813                                                 | 743        | 358   | 34                                              | 2 504            | 12 995                           | 814          | 567         | 342                           | 1 411 | 2 958 | 3 624 |
| 148             | Lucca . . . . .                     | 4 645                                                                          | 21 213    | 4 837        | 4 496                                                  | 69         | 272   | ..                                              | 420              | 4 187                            | 200          | 30          | 39                            | 182   | 419   | 871   |
| 149             | Camaiore . . . . .                  | 703                                                                            | 2 994     | 611          | 542                                                    | 12         | 57    | ..                                              | 4                | 25                               | 582          | ..          | 25                            | 87    | 117   | 149   |
| 150             | Capannori . . . . .                 | 146                                                                            | 608       | ..           | ..                                                     | ..         | ..    | ..                                              | ..               | ..                               | ..           | ..          | ..                            | ..    | ..    | ..    |
| 151             | Pescia . . . . .                    | 1 288                                                                          | 5 979     | 1 456        | 1 407                                                  | 2          | 47    | ..                                              | 38               | 439                              | 976          | 3           | 28                            | 189   | 345   | 340   |
| 152             | Pietrasanta . . . . .               | 1 045                                                                          | 4 165     | 1 052        | 1 044                                                  | 6          | 2     | ..                                              | 10               | 966                              | 66           | 10          | 244                           | 366   | 190   | 107   |
| 153             | Viareggio . . . . .                 | 3 553                                                                          | 15 477    | 4 252        | 3 372                                                  | 471        | 409   | ..                                              | 607              | 213                              | 3 432        | ..          | 434                           | 422   | 353   | 1 219 |
| 154             | Macerata . . . . .                  | 2 653                                                                          | 10 230    | 1 812        | 1 630                                                  | 92         | 88    | ..                                              | 209              | 1 339                            | 264          | ..          | 143                           | 416   | 361   | 305   |
| 155             | Recanati . . . . .                  | 1 324                                                                          | 4 933     | 1 516        | 1 327                                                  | 21         | 168   | ..                                              | 504              | 793                              | 219          | ..          | 110                           | 354   | 392   | 278   |
| 156             | Mantova . . . . .                   | 7 587                                                                          | 31 957    | 7 838        | 7 574                                                  | 100        | 164   | 1                                               | 1 946            | 4 604                            | 1 192        | 95          | 1 351                         | 2 078 | 1 541 | 1 085 |
| 157             | Viadana . . . . .                   | 1 255                                                                          | 5 182     | 1 289        | 1 239                                                  | 17         | 33    | ..                                              | 84               | 176                              | 1 029        | ..          | 105                           | 329   | 308   | 238   |
| 158             | Massa . . . . .                     | 2 796                                                                          | 13 413    | 4 301        | 2 483                                                  | 740        | 1 078 | 114                                             | 991              | 1 961                            | 1 008        | 227         | 610                           | 945   | 765   | 525   |
| 159             | Carrara . . . . .                   | 3 750                                                                          | 17 116    | 8 127        | 7 938                                                  | ..         | 189   | ..                                              | 881              | 4 671                            | 2 536        | 39          | 1 039                         | 3 255 | 1 962 | 955   |
| 160             | Fivizzano . . . . .                 | 341                                                                            | 1 372     | 426          | 394                                                    | 16         | 16    | ..                                              | 22               | 208                              | 196          | ..          | 23                            | 83    | 82    | 80    |
| 161             | Messina . . . . .                   | 15 278                                                                         | 63 545    | 23 095       | 22 876                                                 | 136        | 83    | ..                                              | 22 868           | 227                              | ..           | ..          | 14 831                        | 7 611 | 461   | 137   |
| 162             | Barcellona Pozzo di Gotto . . . . . | 4 018                                                                          | 15 896    | 4 029        | 4 023                                                  | 6          | ..    | ..                                              | 1 994            | 1 510                            | 525          | ..          | 795                           | 1 276 | 1 055 | 559   |
| 163             | Lipari . . . . .                    | 1 191                                                                          | 6 562     | 1 445        | 838                                                    | 13         | 594   | ..                                              | 632              | 493                              | 320          | ..          | 595                           | 354   | 280   | 154   |
| 164             | Milazzo . . . . .                   | 2 031                                                                          | 9 196     | 2 537        | 2 026                                                  | 61         | 450   | ..                                              | 1 575            | 779                              | 183          | ..          | 410                           | 836   | 494   | 314   |



L'USO, LA POSIZIONE NELLE CASE E IL NUMERO DEI VANI.

di provincia o con più di 15 000 abitanti.

L O C A L I

| MERO DEI VANI |         | a b) CLASSIFICATI SECONDO L'USO E LA POSIZIONE NELLE CASE |                  |                                  |              |             |                  |                                  |              |              |                  |                                  |              |             | a c) CLASSIFICATI SECONDO L'USO E IL NUMERO DEI VANI |        |        |        |        |              |    |
|---------------|---------|-----------------------------------------------------------|------------------|----------------------------------|--------------|-------------|------------------|----------------------------------|--------------|--------------|------------------|----------------------------------|--------------|-------------|------------------------------------------------------|--------|--------|--------|--------|--------------|----|
| 5             | oltre 5 | abitati                                                   |                  |                                  |              |             | per uffici       |                                  |              | vuoti        |                  |                                  |              |             | abitati                                              |        |        |        |        |              |    |
|               |         | sot-terranei                                              | al piano terreno | ad un piano superiore al terreno | in più piani | in soffitta | al piano terreno | ad un piano superiore al terreno | in più piani | sot-terranei | al piano terreno | ad un piano superiore al terreno | in più piani | in soffitta | 1 vano                                               | 2 vani | 3 vani | 4 vani | 5 vani | oltre 5 vani |    |
| 3 006         | 2 464   | 19                                                        | 337              | 1 420                            | 5 296        | 40          | 38               | 63                               | 44           | ..           | 14               | 56                               | 203          | ..          | 51                                                   | 92     | 239    | 1 549  | 2 900  | 2 281        |    |
| 1 432         | 3 483   | 7                                                         | 279              | 6 094                            | 76           | 522         | 22               | 76                               | 7            | 1            | 18               | 242                              | 7            | 62          | 58                                                   | 295    | 631    | 1 300  | 1 350  | 3 344        |    |
| 1 737         | 888     | 9                                                         | 214              | 3 738                            | 61           | 88          | 4                | 6                                | 3            | ..           | 4                | 35                               | 13           | ..          | 34                                                   | 90     | 339    | 1 071  | 1 721  | 855          |    |
| 1 692         | 1 250   | 50                                                        | 679              | 2 493                            | 5 298        | 51          | 29               | 28                               | 35           | 248          | 14               | 117                              | 23           | 3           | 623                                                  | 965    | 1 704  | 2 417  | 1 640  | 1 222        |    |
| 313           | 306     | ..                                                        | 78               | 1 533                            | 27           | 91          | ..               | ..                               | ..           | ..           | 14               | 51                               | 3            | 8           | 16                                                   | 148    | 420    | 539    | 302    | 304          |    |
| 336           | 155     | ..                                                        | 2 067            | 2 255                            | 746          | ..          | 33               | 29                               | 42           | ..           | 390              | 62                               | 2            | ..          | 1 941                                                | 1 542  | 457    | 663    | 317    | 148          |    |
| 83            | 75      | ..                                                        | 1 218            | 1 146                            | 595          | ..          | 1 641            | 45                               | 21           | ..           | 952              | 138                              | 34           | ..          | 1 418                                                | 935    | 358    | 108    | 68     | 72           |    |
| ..            | ..      | ..                                                        | ..               | ..                               | ..           | ..          | ..               | ..                               | ..           | ..           | ..               | ..                               | ..           | ..          | ..                                                   | ..     | ..     | ..     | ..     | ..           | .. |
| 45            | 28      | ..                                                        | 2 840            | 2 225                            | 234          | ..          | 5                | 8                                | 2            | ..           | 127              | 63                               | ..           | ..          | 4 769                                                | 359    | 60     | 39     | 44     | 28           |    |
| 152           | 200     | ..                                                        | 2 929            | 2 656                            | 455          | 2           | 19               | 16                               | 8            | ..           | 753              | 77                               | 29           | ..          | 3 614                                                | 1 295  | 519    | 262    | 137    | 185          |    |
| 101           | 67      | ..                                                        | 2 889            | 261                              | 19           | ..          | 1                | 2                                | 2            | ..           | 114              | ..                               | ..           | ..          | 729                                                  | 1 538  | 532    | 204    | 99     | 67           |    |
| 434           | 124     | ..                                                        | 1 826            | 1 473                            | 697          | 85          | 50               | 13                               | ..           | ..           | 129              | 49                               | ..           | ..          | 937                                                  | 685    | 1 165  | 802    | 380    | 112          |    |
| 141           | 128     | ..                                                        | 161              | 542                              | 345          | 36          | 14               | 10                               | 17           | 3            | 20               | ..                               | ..           | ..          | 97                                                   | 235    | 271    | 233    | 138    | 110          |    |
| 85            | 85      | ..                                                        | 73               | 783                              | 371          | 42          | 8                | 17                               | 2            | 63           | ..               | ..                               | ..           | 25          | 46                                                   | 405    | 462    | 186    | 85     | 85           |    |
| 506           | 1 291   | 30                                                        | 3 676            | 1 755                            | 240          | 23          | 32               | 11                               | 1            | 2            | 95               | 38                               | 3            | ..          | 728                                                  | 1 220  | 1 257  | 765    | 488    | 1 266        |    |
| 131           | 284     | 4                                                         | 3 737            | 1 366                            | 136          | ..          | 177              | 14                               | 6            | ..           | 38               | 17                               | ..           | ..          | 2 431                                                | 1 525  | 601    | 288    | 131    | 267          |    |
| 244           | 208     | 38                                                        | 2 027            | 2 170                            | ..           | ..          | 67               | 126                              | ..           | 8            | 97               | 65                               | ..           | ..          | 373                                                  | 969    | 1 567  | 892    | 231    | 203          |    |
| 199           | 134     | 16                                                        | 3 060            | 1 529                            | 2            | ..          | 8                | 4                                | ..           | ..           | ..               | ..                               | ..           | ..          | 1 071                                                | 1 347  | 1 491  | 379    | 199    | 120          |    |
| 10            | 20      | ..                                                        | 1 809            | 744                              | ..           | ..          | 161              | ..                               | ..           | ..           | 35               | ..                               | ..           | ..          | 732                                                  | 776    | 640    | 375    | 10     | 20           |    |
| 79            | 177     | ..                                                        | 2 219            | 1 420                            | 263          | ..          | 51               | 11                               | 2            | 17           | 974              | 113                              | 14           | ..          | 2 197                                                | 1 009  | 267    | 185    | 76     | 168          |    |
| 480           | 231     | ..                                                        | 1 852            | 969                              | ..           | ..          | 13               | ..                               | ..           | 124          | 1 178            | 870                              | ..           | ..          | 409                                                  | 542    | 732    | 559    | 367    | 212          |    |
| 96            | 170     | ..                                                        | 1 963            | 2 532                            | 23           | ..          | 10               | 6                                | ..           | 205          | 209              | 122                              | ..           | ..          | 424                                                  | 1 943  | 1 513  | 377    | 96     | 165          |    |
| 624           | 697     | 58                                                        | 3 551            | 7 797                            | 41           | 3           | 115              | 19                               | 6            | 11           | 184              | 122                              | 1            | 1           | 3 404                                                | 3 505  | 2 057  | 1 204  | 617    | 663          |    |
| 2 937         | 5 642   | 31                                                        | 2 343            | 12 166                           | 733          | 540         | 111              | 580                              | 52           | 3            | 50               | 249                              | 29           | 27          | 264                                                  | 1 157  | 2 571  | 3 392  | 2 825  | 5 604        |    |
| 951           | 2 375   | ..                                                        | 312              | 3 986                            | 168          | 30          | 45               | 13                               | 11           | ..           | 63               | 188                              | 21           | ..          | 39                                                   | 171    | 371    | 790    | 897    | 2 228        |    |
| 77            | 156     | ..                                                        | ..               | 23                               | 519          | ..          | 4                | 2                                | 6            | ..           | ..               | ..                               | 57           | ..          | 23                                                   | 79     | 93     | 135    | 69     | 143          |    |
| ..            | ..      | ..                                                        | ..               | ..                               | ..           | ..          | ..               | ..                               | ..           | ..           | ..               | ..                               | ..           | ..          | ..                                                   | ..     | ..     | ..     | ..     | ..           | .. |
| 267           | 287     | ..                                                        | 17               | 428                              | 961          | 1           | ..               | 2                                | ..           | ..           | 21               | 9                                | 15           | 2           | 27                                                   | 183    | 335    | 338    | 247    | 277          |    |
| 52            | 93      | ..                                                        | 6                | 965                              | 63           | 10          | 3                | ..                               | 3            | ..           | 1                | 1                                | ..           | ..          | 244                                                  | 365    | 189    | 107    | 52     | 87           |    |
| 548           | 1 276   | ..                                                        | 137              | 196                              | 3 039        | ..          | 466              | 2                                | 3            | ..           | 4                | 15                               | 390          | ..          | 40                                                   | 366    | 289    | 1 104  | 435    | 1 138        |    |
| 165           | 419     | ..                                                        | 138              | 1 279                            | 213          | ..          | 49               | 26                               | 19           | ..           | 22               | 34                               | 32           | ..          | 118                                                  | 346    | 348    | 290    | 163    | 365          |    |
| 202           | 180     | ..                                                        | 437              | 715                              | 175          | ..          | 7                | 12                               | 2            | ..           | 60               | 66                               | 42           | ..          | 93                                                   | 326    | 353    | 251    | 185    | 119          |    |
| 631           | 1 152   | 1                                                         | 1 826            | 4 492                            | 1 160        | 95          | 69               | 28                               | 3            | ..           | 51               | 84                               | 29           | ..          | 1 284                                                | 2 030  | 1 496  | 1 057  | 609    | 1 098        |    |
| 125           | 184     | ..                                                        | 67               | 169                              | 1 003        | ..          | 10               | 5                                | 2            | ..           | 7                | 2                                | 24           | ..          | 95                                                   | 318    | 300    | 229    | 125    | 172          |    |
| 959           | 497     | ..                                                        | 336              | 1 383                            | 715          | 49          | 372              | 214                              | 154          | 114          | 283              | 364                              | 139          | 178         | 180                                                  | 503    | 335    | 302    | 713    | 450          |    |
| 407           | 509     | ..                                                        | 782              | 4 594                            | 2 523        | 39          | ..               | ..                               | ..           | ..           | 99               | 77                               | 13           | ..          | 949                                                  | 3 219  | 1 926  | 939    | 406    | 499          |    |
| 44            | 114     | ..                                                        | 8                | 198                              | 188          | ..          | 9                | 7                                | ..           | ..           | 5                | 3                                | 8            | ..          | 18                                                   | 76     | 79     | 78     | 36     | 107          |    |
| 9             | 6       | ..                                                        | 22 705           | 171                              | ..           | ..          | 132              | 4                                | ..           | ..           | 31               | 52                               | ..           | ..          | 14 718                                               | 7 606  | 432    | 111    | 5      | 4            |    |
| 197           | 147     | ..                                                        | 1 994            | 1 504                            | 525          | ..          | ..               | 6                                | ..           | ..           | ..               | ..                               | ..           | ..          | 795                                                  | 1 276  | 1 053  | 555    | 197    | 147          |    |
| 27            | 35      | ..                                                        | 367              | 231                              | 240          | ..          | 4                | 4                                | 5            | ..           | 261              | 258                              | 75           | ..          | 285                                                  | 230    | 195    | 86     | 12     | 30           |    |
| 209           | 274     | ..                                                        | 1 241            | 704                              | 81           | ..          | 34               | 25                               | 2            | ..           | 300              | 50                               | 100          | ..          | 312                                                  | 686    | 419    | 247    | 140    | 222          |    |

A. — Nei centri principali dei comuni capiluoghi

| Numero d'ordine | COMUNI                              | Segue a c) CLASSIFICATI SECONDO L'USO E IL NUMERO DEI VANI |                            |        |        |        |                 |        |        |        |        |        |                 | sotter |        |        |
|-----------------|-------------------------------------|------------------------------------------------------------|----------------------------|--------|--------|--------|-----------------|--------|--------|--------|--------|--------|-----------------|--------|--------|--------|
|                 |                                     | per uffici                                                 |                            |        |        |        | vuoti           |        |        |        |        |        |                 |        |        |        |
|                 |                                     | 1 vano                                                     | 2 vani                     | 3 vani | 4 vani | 5 vani | oltre<br>5 vani | 1 vano | 2 vani | 3 vani | 4 vani | 5 vani | oltre<br>5 vani | 1 vano | 2 vani | 3 vani |
|                 |                                     | 124                                                        | San Pier d'Arena . . . . . | 9      | 9      | 9      | 21              | 20     | 77     | 2      | 7      | 16     | 56              | 86     | 106    | 2      |
| 125             | Savona . . . . .                    | ..                                                         | 12                         | 20     | 14     | 14     | 45              | 1      | 23     | 52     | 92     | 68     | 94              | ..     | ..     | 1      |
| 126             | Sestri Ponente . . . . .            | 2                                                          | 2                          | 1      | ..     | 4      | 4               | ..     | 1      | 3      | 7      | 12     | 29              | ..     | ..     | 1      |
| 127             | Spezia . . . . .                    | 22                                                         | 14                         | 19     | 16     | 18     | 3               | 126    | 76     | 77     | 67     | 34     | 25              | 127    | 62     | 55     |
| 128             | Voltri . . . . .                    | ..                                                         | ..                         | ..     | ..     | ..     | ..              | 6      | 14     | 21     | 22     | 11     | 2               | ..     | ..     | ..     |
| 129             | Girgenti . . . . .                  | 5                                                          | 10                         | 40     | 23     | 19     | 7               | 349    | 92     | 10     | 3      | ..     | ..              | ..     | ..     | ..     |
| 130             | Aragona . . . . .                   | 1 529                                                      | 107                        | 51     | 6      | 12     | 2               | 1 017  | 58     | 33     | 12     | 3      | 1               | ..     | ..     | ..     |
| 131             | Canicatti . . . . .                 | ..                                                         | ..                         | ..     | ..     | ..     | ..              | ..     | ..     | ..     | ..     | ..     | ..              | ..     | ..     | ..     |
| 132             | Favara . . . . .                    | 7                                                          | 6                          | ..     | 1      | 1      | ..              | 80     | 72     | 30     | 8      | ..     | ..              | ..     | ..     | ..     |
| 133             | Licata . . . . .                    | 20                                                         | 5                          | 3      | 5      | 3      | 7               | 699    | 118    | 17     | 5      | 12     | 8               | ..     | ..     | ..     |
| 134             | Ravanusa . . . . .                  | ..                                                         | 3                          | ..     | ..     | 2      | ..              | 91     | 23     | ..     | ..     | ..     | ..              | ..     | ..     | ..     |
| 135             | Sciacca . . . . .                   | ..                                                         | ..                         | 15     | 23     | 13     | 12              | 24     | 27     | 54     | 32     | 41     | ..              | ..     | ..     | ..     |
| 136             | Grosseto . . . . .                  | 5                                                          | 4                          | 4      | 7      | 3      | 18              | 20     | ..     | 3      | ..     | ..     | ..              | ..     | ..     | 3      |
| 137             | Massa Marittima . . . . .           | 23                                                         | 4                          | ..     | ..     | ..     | ..              | 68     | 20     | ..     | ..     | ..     | ..              | 58     | 5      | ..     |
| 138             | Lecce . . . . .                     | 6                                                          | 10                         | 6      | 3      | 8      | 11              | 53     | 33     | 15     | 13     | 10     | 14              | 23     | 5      | 2      |
| 139             | Brindisi . . . . .                  | 155                                                        | 23                         | 2      | 1      | ..     | 16              | 39     | 9      | 5      | 1      | ..     | 1               | 2      | 2      | ..     |
| 140             | Ceglie Messapico . . . . .          | 45                                                         | 83                         | 36     | 12     | 12     | 5               | 31     | 91     | 44     | 3      | 1      | ..              | 5      | 23     | 16     |
| 141             | Francavilla Fontana . . . . .       | 2                                                          | 3                          | 2      | 1      | ..     | 4               | ..     | ..     | ..     | ..     | ..     | ..              | 14     | 2      | ..     |
| 142             | Galatina . . . . .                  | 111                                                        | 46                         | 4      | ..     | ..     | ..              | 7      | 25     | 3      | ..     | ..     | ..              | ..     | ..     | ..     |
| 143             | Martina Franca . . . . .            | 57                                                         | 4                          | 1      | ..     | ..     | 2               | 976    | 94     | 25     | 13     | 3      | 7               | 15     | 2      | ..     |
| 144             | Nardò . . . . .                     | 5                                                          | 4                          | 3      | 1      | ..     | ..              | 485    | 534    | 508    | 513    | 113    | 19              | 43     | 67     | 14     |
| 145             | Ostuni . . . . .                    | 9                                                          | 1                          | 1      | ..     | ..     | 5               | 355    | 141    | 40     | ..     | ..     | ..              | 185    | 20     | ..     |
| 146             | Taranto . . . . .                   | 89                                                         | 11                         | 11     | 3      | 2      | 24              | 202    | 66     | 19     | 17     | 5      | 10              | 34     | 26     | 6      |
| 147             | Livorno . . . . .                   | 52                                                         | 184                        | 296    | 131    | 70     | 10              | 26     | 70     | 91     | 101    | 42     | 28              | 3      | 10     | 11     |
| 148             | Lucca . . . . .                     | ..                                                         | 2                          | 20     | 18     | 6      | 23              | ..     | 9      | 28     | 63     | 48     | 124             | ..     | ..     | ..     |
| 149             | Camaloro . . . . .                  | 2                                                          | 1                          | ..     | 3      | 1      | 5               | ..     | 7      | 24     | 11     | 7      | 8               | ..     | ..     | ..     |
| 150             | Capannori . . . . .                 | ..                                                         | ..                         | ..     | ..     | ..     | ..              | ..     | ..     | ..     | ..     | ..     | ..              | ..     | ..     | ..     |
| 151             | Pescia . . . . .                    | ..                                                         | 2                          | ..     | ..     | ..     | ..              | 1      | 4      | 10     | 2      | 20     | 10              | ..     | ..     | ..     |
| 152             | Pietrasanta . . . . .               | ..                                                         | ..                         | ..     | ..     | ..     | 6               | ..     | 1      | 1      | ..     | ..     | ..              | ..     | ..     | ..     |
| 153             | Viareggio . . . . .                 | 390                                                        | 24                         | 14     | 4      | 2      | 37              | 4      | 32     | 50     | 111    | 111    | 101             | ..     | ..     | ..     |
| 154             | Macerata . . . . .                  | 13                                                         | 42                         | 7      | 6      | 1      | 25              | 12     | 28     | 6      | 9      | 4      | 29              | ..     | ..     | ..     |
| 155             | Recanati . . . . .                  | 4                                                          | 5                          | 2      | 2      | ..     | 8               | 13     | 23     | 37     | 25     | 17     | 53              | ..     | ..     | ..     |
| 156             | Mantova . . . . .                   | 44                                                         | 12                         | 16     | 14     | 3      | 11              | 23     | 36     | 29     | 14     | 19     | 43              | ..     | 1      | ..     |
| 157             | Viadana . . . . .                   | 5                                                          | 3                          | 5      | 2      | ..     | 2               | 5      | 8      | 3      | 7      | ..     | 10              | ..     | ..     | ..     |
| 158             | Massa . . . . .                     | ..                                                         | 180                        | 255    | 137    | 168    | ..              | 430    | 262    | 175    | 86     | 78     | 47              | 50     | 64     | ..     |
| 159             | Carrara . . . . .                   | ..                                                         | ..                         | ..     | ..     | ..     | ..              | 90     | 36     | 36     | 16     | 1      | 10              | ..     | ..     | ..     |
| 160             | Fivizzano . . . . .                 | 5                                                          | 6                          | 2      | ..     | 2      | 1               | ..     | 1      | 1      | 2      | 6      | 6               | ..     | ..     | ..     |
| 161             | Messina . . . . .                   | 98                                                         | 34                         | 2      | ..     | ..     | 2               | 15     | 11     | 27     | 26     | 4      | ..              | ..     | ..     | ..     |
| 162             | Barcellona Pozzo di Gotto . . . . . | ..                                                         | ..                         | 2      | 4      | ..     | ..              | ..     | ..     | ..     | ..     | ..     | ..              | ..     | ..     | ..     |
| 163             | Lipari . . . . .                    | ..                                                         | 4                          | 4      | 5      | ..     | ..              | 310    | 120    | 81     | 63     | 15     | 5               | ..     | ..     | ..     |
| 164             | Milazzo . . . . .                   | 2                                                          | 8                          | 11     | 12     | 13     | 15              | 96     | 142    | 64     | 55     | 56     | 37              | ..     | ..     | ..     |

L'USO, LA POSIZIONE NELLE CASE E IL NUMERO DEI VANI.

di provincia o con più di 15 000 abitanti.

LOCALI

b c) CLASSIFICATI SECONDO LA POSIZIONE NELLE CASE E IL NUMERO DEI VANI

| ranei  |        |              | al piano terreno |        |        |        |        |              | ad un piano superiore al terreno |        |        |        |        |              | in più piani |        |        |        |              |
|--------|--------|--------------|------------------|--------|--------|--------|--------|--------------|----------------------------------|--------|--------|--------|--------|--------------|--------------|--------|--------|--------|--------------|
| 4 vani | 5 vani | oltre 5 vani | 1 vano           | 2 vani | 3 vani | 4 vani | 5 vani | oltre 5 vani | 1 vano                           | 2 vani | 3 vani | 4 vani | 5 vani | oltre 5 vani | 2 vani       | 3 vani | 4 vani | 5 vani | oltre 5 vani |
| 1      | 11     | 5            | 41               | 51     | 55     | 106    | 74     | 62           | 17                               | 21     | 69     | 395    | 573    | 464          | 31           | 124    | 1 110  | 2 347  | 1 931        |
| 3      | 2      | 2            | 10               | 30     | 65     | 69     | 64     | 81           | 35                               | 270    | 552    | 1 168  | 1 210  | 3 177        | 2            | 5      | 3      | 7      | 73           |
| 3      | ..     | 5            | 18               | 35     | 52     | 60     | 48     | 9            | 17                               | 51     | 268    | 984    | 1 656  | 803          | ..           | 5      | 2      | 4      | 66           |
| 33     | 21     | ..           | 63               | 140    | 189    | 232    | 49     | 49           | 580                              | 249    | 429    | 617    | 392    | 371          | 595          | 1 114  | 1 603  | 1 217  | 827          |
| ..     | ..     | ..           | 3                | 19     | 32     | 28     | 7      | 3            | 16                               | 129    | 368    | 496    | 295    | 280          | 1            | 5      | 3      | 2      | 19           |
| ..     | ..     | ..           | 1 351            | 718    | 89     | 205    | 125    | 2            | 944                              | 746    | 233    | 336    | 82     | 5            | 180          | 185    | 148    | 129    | 148          |
| ..     | ..     | ..           | 3 304            | 412    | 82     | 6      | 6      | 1            | 660                              | 491    | 142    | 19     | 6      | 11           | 197          | 218    | 101    | 71     | 63           |
| ..     | ..     | ..           | ..               | ..     | ..     | ..     | ..     | ..           | ..                               | ..     | ..     | ..     | ..     | ..           | ..           | ..     | ..     | ..     | ..           |
| ..     | ..     | ..           | 2 873            | 87     | 12     | ..     | ..     | ..           | 1 983                            | 228    | 31     | 17     | 24     | 13           | 122          | 47     | 31     | 21     | 15           |
| ..     | ..     | ..           | 3 188            | 442    | 59     | 9      | 2      | 1            | 1 174                            | 774    | 375    | 204    | 102    | 120          | 201          | 105    | 59     | 48     | 79           |
| ..     | ..     | ..           | 751              | 1 506  | 484    | 161    | 64     | 38           | 69                               | 49     | 42     | 38     | 36     | 29           | 9            | 6      | 5      | 1      | ..           |
| ..     | ..     | ..           | 865              | 386    | 485    | 216    | 46     | 7            | 96                               | 272    | 578    | 344    | 175    | 70           | 41           | 129    | 267    | 213    | 47           |
| ..     | ..     | ..           | 60               | 57     | 40     | 25     | 10     | 3            | 59                               | 99     | 131    | 104    | 58     | 101          | 71           | 94     | 101    | 73     | 23           |
| ..     | ..     | ..           | 38               | 10     | 25     | 8      | ..     | ..           | 31                               | 302    | 350    | 89     | 3      | 25           | 92           | 50     | 89     | 82     | 60           |
| ..     | 1      | 1            | 667              | 1 093  | 1 047  | 503    | 224    | 269          | 86                               | 146    | 206    | 247    | 259    | 860          | 13           | 22     | 27     | 22     | 160          |
| ..     | ..     | ..           | 2 295            | 1 138  | 335    | 115    | 22     | 47           | 328                              | 348    | 261    | 159    | 98     | 203          | 69           | 12     | 16     | 11     | 34           |
| 2      | ..     | ..           | 234              | 573    | 836    | 404    | 97     | 47           | 210                              | 547    | 795    | 501    | 147    | 161          | ..           | ..     | ..     | ..     | ..           |
| ..     | ..     | ..           | 1 059            | 1 029  | 978    | 1      | ..     | 1            | ..                               | 319    | 515    | 379    | 197    | 123          | ..           | ..     | ..     | 2      | ..           |
| ..     | ..     | ..           | 789              | 718    | 397    | 101    | ..     | ..           | 61                               | 129    | 250    | 274    | 10     | 20           | ..           | ..     | ..     | ..     | ..           |
| ..     | ..     | ..           | 2 534            | 559    | 99     | 33     | 11     | 8            | 681                              | 464    | 144    | 112    | 50     | 93           | 82           | 50     | 53     | 18     | 76           |
| ..     | ..     | ..           | 680              | 644    | 675    | 584    | 293    | 167          | 176                              | 369    | 554    | 489    | 187    | 64           | ..           | ..     | ..     | ..     | ..           |
| ..     | ..     | ..           | 404              | 1 086  | 650    | 35     | ..     | 7            | 199                              | 979    | 897    | 338    | 94     | 153          | ..           | 7      | 4      | 2      | 10           |
| 1      | ..     | 2            | 1 803            | 1 194  | 571    | 190    | 56     | 36           | 1 855                            | 2 357  | 1 505  | 1 028  | 566    | 627          | 4            | 5      | 5      | 2      | 32           |
| 7      | ..     | 3            | 109              | 471    | 655    | 584    | 293    | 392          | 186                              | 772    | 2 038  | 2 849  | 2 533  | 4 617        | 23           | 63     | 78     | 56     | 594          |
| ..     | ..     | ..           | 11               | 35     | 81     | 101    | 79     | 113          | 26                               | 139    | 321    | 751    | 852    | 2 098        | 4            | 7      | 13     | 14     | 162          |
| ..     | ..     | ..           | 2                | 1      | ..     | 1      | ..     | ..           | 23                               | ..     | ..     | 1      | 1      | ..           | 86           | 117    | 147    | 76     | 156          |
| ..     | ..     | ..           | ..               | ..     | ..     | ..     | ..     | ..           | ..                               | ..     | ..     | ..     | ..     | ..           | ..           | ..     | ..     | ..     | ..           |
| ..     | ..     | ..           | 1                | 4      | 17     | ..     | 11     | 5            | 27                               | 70     | 97     | 99     | 56     | 90           | 114          | 231    | 239    | 200    | 192          |
| ..     | ..     | ..           | 1                | 5      | 1      | ..     | ..     | 3            | 237                              | 359    | 180    | 98     | 45     | 47           | 1            | 6      | 9      | 7      | 43           |
| ..     | ..     | ..           | 415              | 87     | 65     | 4      | 2      | 34           | 19                               | 71     | 24     | 27     | 40     | 32           | 264          | 264    | 1 188  | 506    | 1 210        |
| ..     | ..     | ..           | 35               | 94     | 37     | 22     | 10     | 11           | 108                              | 306    | 298    | 245    | 133    | 249          | 16           | 26     | 38     | 25     | 159          |
| ..     | ..     | ..           | 95               | 201    | 162    | 25     | 11     | 10           | 15                               | 153    | 228    | 195    | 106    | 96           | ..           | 2      | 58     | 85     | 74           |
| ..     | ..     | ..           | 481              | 597    | 400    | 246    | 108    | 114          | 829                              | 1 248  | 919    | 625    | 355    | 628          | 199          | 209    | 209    | 166    | 409          |
| ..     | ..     | ..           | 39               | 29     | 15     | 1      | ..     | ..           | 66                               | 72     | 29     | 6      | 3      | ..           | 228          | 264    | 231    | 123    | 184          |
| ..     | ..     | ..           | 63               | 368    | 377    | 92     | 73     | 18           | 319                              | 370    | 215    | 276    | 484    | 297          | 140          | 167    | 143    | 376    | 182          |
| ..     | ..     | ..           | 278              | 331    | 153    | 88     | 20     | 11           | 748                              | 1 869  | 1 078  | 528    | 219    | 229          | 1 040        | 721    | 339    | 168    | 268          |
| ..     | ..     | ..           | 8                | 8      | 3      | ..     | 3      | ..           | 15                               | 73     | 67     | 37     | 9      | 7            | 2            | 12     | 43     | 32     | 107          |
| ..     | ..     | ..           | 14 831           | 7 543  | 410    | 34     | ..     | ..           | ..                               | 108    | 51     | 53     | 9      | 6            | ..           | ..     | ..     | ..     | ..           |
| ..     | ..     | ..           | 715              | 936    | 323    | 20     | ..     | ..           | 80                               | 300    | 502    | 384    | 124    | 120          | 40           | 230    | 155    | 73     | 27           |
| ..     | ..     | ..           | 347              | 156    | 86     | 43     | ..     | ..           | 248                              | 128    | 80     | 35     | 2      | ..           | 70           | 114    | 76     | 25     | 35           |
| ..     | ..     | ..           | 379              | 675    | 308    | 119    | 51     | 43           | 31                               | 130    | 156    | 155    | 119    | 188          | 31           | 30     | 40     | 39     | 43           |

Segue TAVOLA XIII\*. — LOCALI CLASSIFICATI SECONDO

A. — Nei centri principali dei comuni capoluoghi

| Numero d'ordine | COMUNI                              | Segue b c) CLASSIFICATI<br>SECONDO LA POSIZIONE NELLE CASE<br>E IL NUMERO DEI VANI |        |        |        |        |              |             |        |        |        |        |              |                  |        |        |        |        |              |
|-----------------|-------------------------------------|------------------------------------------------------------------------------------|--------|--------|--------|--------|--------------|-------------|--------|--------|--------|--------|--------------|------------------|--------|--------|--------|--------|--------------|
|                 |                                     | in soffitta                                                                        |        |        |        |        |              | sotterranei |        |        |        |        |              | al piano terreno |        |        |        |        |              |
|                 |                                     | 1 vano                                                                             | 2 vani | 3 vani | 4 vani | 5 vani | oltre 5 vani | 1 vano      | 2 vani | 3 vani | 4 vani | 5 vani | oltre 5 vani | 1 vano           | 2 vani | 3 vani | 4 vani | 5 vani | oltre 5 vani |
|                 |                                     |                                                                                    |        |        |        |        |              |             |        |        |        |        |              |                  |        |        |        |        |              |
| 124             | San Pier d'Arena . . . . .          | 2                                                                                  | 5      | 16     | 14     | 1      | 2            | 2           | ..     | ..     | 1      | 11     | 5            | 40               | 47     | 51     | 92     | 68     | 39           |
| 125             | Savona . . . . .                    | 14                                                                                 | 28     | 80     | 163    | 149    | 150          | ..          | ..     | 1      | 3      | 1      | 2            | 9                | 27     | 53     | 55     | 61     | 74           |
| 126             | Sestri Ponente . . . . .            | 1                                                                                  | 7      | 17     | 29     | 29     | 5            | ..          | ..     | 1      | 3      | ..     | 5            | 16               | 33     | 50     | 59     | 47     | 9            |
| 127             | Spezia . . . . .                    | 1                                                                                  | 9      | 13     | 15     | 13     | 3            | 3           | 13     | 20     | 12     | 2      | ..           | 58               | 134    | 171    | 223    | 46     | 47           |
| 128             | Voltri . . . . .                    | 3                                                                                  | 13     | 36     | 34     | 9      | 4            | ..          | ..     | ..     | ..     | ..     | ..           | 2                | 14     | 29     | 23     | 7      | 3            |
| 129             | Girgenti . . . . .                  | ..                                                                                 | ..     | ..     | ..     | ..     | ..           | ..          | ..     | ..     | ..     | ..     | ..           | 1 027            | 641    | 76     | 198    | 125    | ..           |
| 130             | Aragona . . . . .                   | ..                                                                                 | ..     | ..     | ..     | ..     | ..           | ..          | ..     | ..     | ..     | ..     | ..           | 860              | 807    | 45     | 5      | ..     | 1            |
| 131             | Canicatti . . . . .                 | ..                                                                                 | ..     | ..     | ..     | ..     | ..           | ..          | ..     | ..     | ..     | ..     | ..           | ..               | ..     | ..     | ..     | ..     | ..           |
| 132             | Favara . . . . .                    | ..                                                                                 | ..     | ..     | ..     | ..     | ..           | ..          | ..     | ..     | ..     | ..     | ..           | 2 801            | 39     | ..     | ..     | ..     | ..           |
| 133             | Licata . . . . .                    | 1                                                                                  | 1      | ..     | ..     | ..     | ..           | ..          | ..     | ..     | ..     | ..     | ..           | 2 520            | 351    | 48     | 8      | 2      | ..           |
| 134             | Ravanusa . . . . .                  | ..                                                                                 | ..     | ..     | ..     | ..     | ..           | ..          | ..     | ..     | ..     | ..     | ..           | 660              | 1 482  | 484    | 161    | 64     | 38           |
| 135             | Sciacca . . . . .                   | ..                                                                                 | 13     | 42     | 80     | ..     | ..           | ..          | ..     | ..     | ..     | ..     | ..           | 841              | 369    | 437    | 179    | ..     | ..           |
| 136             | Grosseto . . . . .                  | 3                                                                                  | 12     | 10     | 10     | ..     | 1            | ..          | ..     | ..     | ..     | ..     | ..           | 37               | 54     | 38     | 21     | 10     | 1            |
| 137             | Massa Marittima . . . . .           | 10                                                                                 | 20     | 37     | ..     | ..     | ..           | ..          | ..     | ..     | ..     | ..     | ..           | 30               | 10     | 25     | 8      | ..     | ..           |
| 138             | Lecce . . . . .                     | 11                                                                                 | 6      | 1      | 4      | ..     | 1            | 21          | 5      | 2      | ..     | 1      | 1            | 612              | 1 059  | 1 030  | 498    | 214    | 263          |
| 139             | Brindisi . . . . .                  | ..                                                                                 | ..     | ..     | ..     | ..     | ..           | 2           | 2      | ..     | ..     | ..     | ..           | 2 106            | 1 120  | 333    | 115    | 22     | 41           |
| 140             | Ceglie Messapico . . . . .          | ..                                                                                 | ..     | ..     | ..     | ..     | ..           | 5           | 16     | 15     | 2      | ..     | ..           | 201              | 500    | 796    | 398    | 88     | 44           |
| 141             | Francavilla Fontana . . . . .       | ..                                                                                 | ..     | ..     | ..     | ..     | ..           | 14          | 2      | ..     | ..     | ..     | ..           | 1 057            | 1 027  | 976    | ..     | ..     | ..           |
| 142             | Galatina . . . . .                  | ..                                                                                 | ..     | ..     | ..     | ..     | ..           | ..          | ..     | ..     | ..     | ..     | ..           | 671              | 647    | 390    | 101    | ..     | ..           |
| 143             | Martina Franca . . . . .            | ..                                                                                 | ..     | ..     | ..     | ..     | ..           | ..          | ..     | ..     | ..     | ..     | ..           | 1 616            | 487    | 79     | 22     | 9      | 6            |
| 144             | Nardò . . . . .                     | ..                                                                                 | ..     | ..     | ..     | ..     | ..           | ..          | ..     | ..     | ..     | ..     | ..           | 335              | 380    | 502    | 286    | 194    | 155          |
| 145             | Ostuni . . . . .                    | ..                                                                                 | ..     | ..     | ..     | ..     | ..           | ..          | ..     | ..     | ..     | ..     | ..           | 285              | 1 017  | 619    | 35     | ..     | 7            |
| 146             | Taranto . . . . .                   | 3                                                                                  | 1      | ..     | ..     | ..     | ..           | 30          | 19     | 6      | 1      | ..     | 2            | 1 544            | 1 174  | 563    | 187    | 54     | 29           |
| 147             | Livorno . . . . .                   | 44                                                                                 | 135    | 191    | 106    | 55     | 36           | 2           | 8      | 11     | 7      | ..     | 3            | 92               | 417    | 604    | 560    | 282    | 388          |
| 148             | Lucca . . . . .                     | 2                                                                                  | 4      | 10     | 6      | 6      | 2            | ..          | ..     | ..     | ..     | ..     | ..           | 11               | 29     | 52     | 75     | 63     | 82           |
| 149             | Camaione . . . . .                  | ..                                                                                 | ..     | ..     | ..     | ..     | ..           | ..          | ..     | ..     | ..     | ..     | ..           | ..               | ..     | ..     | ..     | ..     | ..           |
| 150             | Capannori . . . . .                 | ..                                                                                 | ..     | ..     | ..     | ..     | ..           | ..          | ..     | ..     | ..     | ..     | ..           | ..               | ..     | ..     | ..     | ..     | ..           |
| 151             | Pescia . . . . .                    | ..                                                                                 | 1      | ..     | 2      | ..     | ..           | ..          | ..     | ..     | ..     | ..     | ..           | 1                | ..     | 9      | ..     | 2      | 5            |
| 152             | Pietrasanta . . . . .               | 6                                                                                  | 1      | 3      | ..     | ..     | ..           | ..          | ..     | ..     | ..     | ..     | ..           | 1                | 5      | ..     | ..     | ..     | ..           |
| 153             | Viareggio . . . . .                 | ..                                                                                 | ..     | ..     | ..     | ..     | ..           | ..          | ..     | ..     | ..     | ..     | ..           | 21               | 65     | 51     | ..     | ..     | ..           |
| 154             | Macerata . . . . .                  | ..                                                                                 | ..     | ..     | ..     | ..     | ..           | ..          | ..     | ..     | ..     | ..     | ..           | 19               | 50     | 34     | 19     | 8      | 8            |
| 155             | Recanati . . . . .                  | ..                                                                                 | ..     | ..     | ..     | ..     | ..           | ..          | ..     | ..     | ..     | ..     | ..           | 82               | 188    | 146    | 14     | 4      | 3            |
| 156             | Mantova . . . . .                   | 41                                                                                 | 33     | 13     | 5      | 2      | 1            | ..          | 1      | ..     | ..     | ..     | ..           | 422              | 584    | 379    | 234    | 98     | 109          |
| 157             | Viadana . . . . .                   | ..                                                                                 | ..     | ..     | ..     | ..     | ..           | ..          | ..     | ..     | ..     | ..     | ..           | 29               | 24     | 13     | 1      | ..     | ..           |
| 158             | Massa . . . . .                     | 178                                                                                | 3      | 6      | 14     | 26     | ..           | ..          | ..     | ..     | ..     | ..     | ..           | ..               | 197    | 110    | 15     | 14     | ..           |
| 159             | Carrara . . . . .                   | 13                                                                                 | 15     | 10     | ..     | ..     | 1            | ..          | ..     | ..     | ..     | ..     | ..           | 217              | 315    | 134    | 86     | 20     | 10           |
| 160             | Fivizzano . . . . .                 | ..                                                                                 | ..     | ..     | ..     | ..     | ..           | ..          | ..     | ..     | ..     | ..     | ..           | 4                | 3      | 1      | ..     | ..     | ..           |
| 161             | Messina . . . . .                   | ..                                                                                 | ..     | ..     | ..     | ..     | ..           | ..          | ..     | ..     | ..     | ..     | ..           | 14 718           | 7 502  | 401    | 84     | ..     | ..           |
| 162             | Barcellona Pozzo di Gotto . . . . . | ..                                                                                 | ..     | ..     | ..     | ..     | ..           | ..          | ..     | ..     | ..     | ..     | ..           | 715              | 936    | 323    | 20     | ..     | ..           |
| 163             | Lipari . . . . .                    | ..                                                                                 | ..     | ..     | ..     | ..     | ..           | ..          | ..     | ..     | ..     | ..     | ..           | 182              | 107    | 55     | 23     | ..     | ..           |
| 164             | Milazzo . . . . .                   | ..                                                                                 | ..     | ..     | ..     | ..     | ..           | ..          | ..     | ..     | ..     | ..     | ..           | 281              | 562    | 267    | 84     | 22     | 25           |

L'USO, LA POSIZIONE NELLE CASE E IL NUMERO DEI VANI.

di provincia o con più di 15 000 abitanti.

LOCALI

a b c) CLASSIFICATI SECONDO L'USO, LA POSIZIONE NELLE CASE E IL NUMERO DEI VANI

abitati

per uffici

| ad un piano superiore al terreno |        |        |        |        |              | in più piani |        |        |        |              | in soffitta |        |        |        |        |              | al piano terreno |        |        |        |        |              |
|----------------------------------|--------|--------|--------|--------|--------------|--------------|--------|--------|--------|--------------|-------------|--------|--------|--------|--------|--------------|------------------|--------|--------|--------|--------|--------------|
| 1 vano                           | 2 vani | 3 vani | 4 vani | 5 vani | oltre 5 vani | 2 vani       | 3 vani | 4 vani | 5 vani | oltre 5 vani | 1 vano      | 2 vani | 3 vani | 4 vani | 5 vani | oltre 5 vani | 1 vano           | 2 vani | 3 vani | 4 vani | 5 vani | oltre 5 vani |
| 7                                | 13     | 67     | 371    | 546    | 416          | 27           | 105    | 1 071  | 2 274  | 1 819        | 2           | 5      | 16     | 14     | 1      | 2            | ..               | 4      | 4      | 6      | 2      | 22           |
| 35                               | 245    | 497    | 1 101  | 1 154  | 3 062        | 2            | 5      | 3      | 4      | 62           | 14          | 21     | 75     | 138    | 180    | 144          | ..               | 2      | 8      | 6      | 3      | 3            |
| 17                               | 50     | 267    | 978    | 1 642  | 784          | ..           | 4      | 2      | 3      | 52           | 1           | 7      | 17     | 29     | 29     | 5            | 2                | 1      | 1      | ..     | ..     | ..           |
| 561                              | 218    | 406    | 581    | 378    | 319          | 591          | 1 094  | 1 586  | 1 201  | 826          | 1           | 9      | 13     | 15     | 13     | ..           | 5                | 6      | 8      | 5      | 3      | 2            |
| 13                               | 121    | 355    | 482    | 284    | 278          | 1            | 4      | 1      | 2      | 19           | 1           | 12     | 32     | 33     | 9      | 4            | ..               | ..     | ..     | ..     | ..     | ..           |
| 914                              | 723    | 214    | 328    | 76     | ..           | 178          | 167    | 137    | 116    | 148          | ..          | ..     | ..     | ..     | ..     | ..           | 5                | 6      | 13     | 7      | ..     | 2            |
| 558                              | 442    | 111    | 18     | 6      | 11           | 186          | 202    | 85     | 62     | 60           | ..          | ..     | ..     | ..     | ..     | ..           | 1 509            | 91     | 36     | ..     | 5      | ..           |
| ..                               | ..     | ..     | ..     | ..     | ..           | ..           | ..     | ..     | ..     | ..           | ..          | ..     | ..     | ..     | ..     | ..           | ..               | ..     | ..     | ..     | ..     | ..           |
| 1 968                            | 198    | 13     | 9      | 24     | 13           | 122          | 47     | 30     | 20     | 15           | ..          | ..     | ..     | ..     | ..     | ..           | 5                | ..     | ..     | ..     | ..     | ..           |
| 1 123                            | 745    | 369    | 202    | 101    | 116          | 198          | 102    | 52     | 34     | 69           | 1           | 1      | ..     | ..     | ..     | ..           | 17               | 1      | ..     | ..     | ..     | 1            |
| 69                               | 48     | 42     | 38     | 35     | 29           | 8            | 6      | 5      | ..     | ..           | ..          | ..     | ..     | ..     | ..     | ..           | ..               | 1      | ..     | ..     | ..     | ..           |
| 96                               | 262    | 557    | 326    | 167    | 65           | 41           | 129    | 267    | 213    | 47           | ..          | 13     | 42     | 30     | ..     | ..           | ..               | ..     | 15     | 18     | 10     | 7            |
| 57                               | 98     | 130    | 103    | 57     | 97           | 71           | 93     | 99     | 71     | 11           | 3           | 12     | 10     | 10     | ..     | 1            | 3                | 3      | 2      | 4      | ..     | 2            |
| 16                               | 300    | 350    | 89     | 3      | 25           | 90           | 50     | 89     | 82     | 60           | ..          | 5      | 37     | ..     | ..     | ..           | 8                | ..     | ..     | ..     | ..     | ..           |
| 84                               | 137    | 202    | 237    | 251    | 844          | 13           | 22     | 26     | 22     | 157          | 11          | 6      | 1      | 4      | ..     | 1            | 5                | 9      | 6      | 3      | 5      | 4            |
| 323                              | 334    | 256    | 157    | 98     | 198          | 69           | 12     | 16     | 11     | 28           | ..          | ..     | ..     | ..     | ..     | ..           | 154              | 16     | 1      | ..     | ..     | 6            |
| 167                              | 453    | 756    | 492    | 143    | 159          | ..           | ..     | ..     | ..     | ..           | ..          | ..     | ..     | ..     | ..     | ..           | 21               | 24     | 4      | 6      | 9      | 3            |
| ..                               | 318    | 515    | 379    | 197    | 120          | ..           | ..     | ..     | 2      | ..           | ..          | ..     | ..     | ..     | ..     | ..           | 2                | 2      | 2      | 1      | ..     | 1            |
| 61                               | 129    | 250    | 274    | 10     | 20           | ..           | ..     | ..     | ..     | ..           | ..          | ..     | ..     | ..     | ..     | ..           | 111              | 46     | 4      | ..     | ..     | ..           |
| 581                              | 440    | 144    | 112    | 50     | 93           | 82           | 44     | 51     | 17     | 69           | ..          | ..     | ..     | ..     | ..     | ..           | 47               | 3      | 1      | ..     | ..     | ..           |
| 74                               | 162    | 230    | 273    | 173    | 57           | ..           | ..     | ..     | ..     | ..           | ..          | ..     | ..     | ..     | ..     | ..           | 5                | 4      | 3      | 1      | ..     | ..           |
| 139                              | 926    | 887    | 338    | 94     | 148          | ..           | 7      | 4      | 2      | 10           | ..          | ..     | ..     | ..     | ..     | ..           | 9                | ..     | 1      | ..     | ..     | ..           |
| 1 828                            | 2 308  | 1 483  | 1 011  | 561    | 606          | 3            | 5      | 5      | 2      | 26           | 2           | 1      | ..     | ..     | ..     | ..           | 87               | 9      | 7      | 3      | 2      | 7            |
| 127                              | 596    | 1 741  | 2 664  | 2 445  | 4 593        | 13           | 34     | 57     | 45     | 584          | 43          | 123    | 181    | 104    | 53     | 36           | 12               | 28     | 39     | 18     | 10     | 4            |
| 26                               | 134    | 302    | 698    | 814    | 2 012        | 4            | 7      | 11     | 14     | 132          | 2           | 4      | 10     | 6      | 6      | 2            | ..               | ..     | 19     | 11     | 6      | 9            |
| 23                               | ..     | ..     | ..     | ..     | ..           | 79           | 93     | 135    | 69     | 143          | ..          | ..     | ..     | ..     | ..     | ..           | 2                | 1      | ..     | 1      | ..     | ..           |
| ..                               | ..     | ..     | ..     | ..     | ..           | ..           | ..     | ..     | ..     | ..           | ..          | ..     | ..     | ..     | ..     | ..           | ..               | ..     | ..     | ..     | ..     | ..           |
| 26                               | 68     | 95     | 99     | 50     | 90           | 114          | 231    | 239    | 195    | 182          | ..          | 1      | ..     | ..     | ..     | ..           | ..               | ..     | ..     | ..     | ..     | ..           |
| 237                              | 358    | 180    | 98     | 45     | 47           | 1            | 6      | 9      | 7      | 40           | 6           | 1      | 3      | ..     | ..     | ..           | ..               | ..     | ..     | ..     | ..     | 3            |
| 19                               | 69     | 22     | 19     | 35     | 32           | 232          | 216    | 1 085  | 400    | 1 106        | ..          | ..     | ..     | ..     | ..     | ..           | 390              | 22     | 14     | 4      | 2      | 34           |
| 99                               | 289    | 291    | 239    | 130    | 231          | 7            | 23     | 32     | 25     | 126          | ..          | ..     | ..     | ..     | ..     | ..           | 9                | 31     | 3      | 3      | 1      | 2            |
| 11                               | 138    | 207    | 182    | 102    | 75           | ..           | ..     | 55     | 79     | 41           | ..          | ..     | ..     | ..     | ..     | ..           | ..               | 2      | ..     | 2      | ..     | 3            |
| 821                              | 1 214  | 896    | 612    | 346    | 603          | 198          | 208    | 206    | 163    | 385          | 41          | 33     | 13     | 5      | 2      | 1            | 41               | 4      | 10     | 8      | 3      | 3            |
| 66                               | 70     | 26     | 4      | 3      | ..           | 224          | 261    | 224    | 122    | 172          | ..          | ..     | ..     | ..     | ..     | ..           | 5                | 3      | 2      | ..     | ..     | ..           |
| 165                              | 220    | 119    | 200    | 399    | 280          | 86           | 100    | 80     | 279    | 170          | 15          | ..     | 6      | 7      | 21     | ..           | ..               | 82     | 180    | 63     | 47     | ..           |
| 719                              | 1 853  | 1 062  | 514    | 219    | 227          | 1 036        | 720    | 339    | 167    | 261          | 13          | 15     | 10     | ..     | ..     | 1            | ..               | ..     | ..     | ..     | ..     | ..           |
| 14                               | 71     | 66     | 36     | 6      | 5            | 2            | 12     | 42     | 30     | 102          | ..          | ..     | ..     | ..     | ..     | ..           | 4                | 4      | 1      | ..     | ..     | ..           |
| ..                               | 104    | 31     | 27     | 5      | 4            | ..           | ..     | ..     | ..     | ..           | ..          | ..     | ..     | ..     | ..     | ..           | 98               | 34     | ..     | ..     | ..     | ..           |
| 80                               | 300    | 500    | 380    | 124    | 120          | 40           | 230    | 155    | 73     | 27           | ..          | ..     | ..     | ..     | ..     | ..           | ..               | ..     | ..     | ..     | ..     | ..           |
| 103                              | 68     | 50     | 8      | 2      | ..           | 55           | 90     | 55     | 10     | 30           | ..          | ..     | ..     | ..     | ..     | ..           | ..               | 4      | ..     | ..     | ..     | ..           |
| 31                               | 121    | 139    | 142    | 102    | 169          | 3            | 13     | 21     | 16     | 28           | ..          | ..     | ..     | ..     | ..     | ..           | 2                | 6      | 5      | 8      | 7      | 6            |

Segue TAVOLA XIII\*. — LOCALI CLASSIFICATI SECONDO

A. — Nei centri principali dei comuni capiluoghi

| Numero d'ordine | COMUNI                    | a b c) CLASSIFICATI              |        |        |        |        |              |        |        |        |        |              |        |        |        |        |        |
|-----------------|---------------------------|----------------------------------|--------|--------|--------|--------|--------------|--------|--------|--------|--------|--------------|--------|--------|--------|--------|--------|
|                 |                           | per uffici                       |        |        |        |        |              |        |        |        |        | sotterranei  |        |        |        |        |        |
|                 |                           | ad un piano superiore al terreno |        |        |        |        | in pñi piani |        |        |        |        | sotterranei  |        |        |        |        |        |
|                 |                           | 1 vano                           | 2 vani | 3 vani | 4 vani | 5 vani | oltre 5 vani | 2 vani | 3 vani | 4 vani | 5 vani | oltre 5 vani | 1 vano | 2 vani | 3 vani | 4 vani | 5 vani |
| 124             | San Pier d'Arena          | 9                                | 5      | 1      | 10     | 12     | 26           | ..     | 4      | 5      | 6      | 29           | ..     | ..     | ..     | ..     | ..     |
| 125             | Savona                    | ..                               | 10     | 12     | 8      | 11     | 35           | ..     | ..     | ..     | ..     | 7            | ..     | ..     | ..     | ..     | 1      |
| 126             | Sestri Ponente            | ..                               | 1      | ..     | ..     | 4      | 1            | ..     | ..     | ..     | ..     | 3            | ..     | ..     | ..     | ..     | ..     |
| 127             | Spezia                    | 17                               | 6      | 2      | 1      | 1      | 1            | 2      | 9      | 10     | 14     | ..           | 124    | 49     | 35     | 21     | 19     |
| 128             | Voltri                    | ..                               | ..     | ..     | ..     | ..     | ..           | ..     | ..     | ..     | ..     | ..           | ..     | ..     | ..     | ..     | ..     |
| 129             | Girgenti                  | ..                               | 4      | 9      | 5      | 6      | 5            | ..     | 18     | 11     | 13     | ..           | ..     | ..     | ..     | ..     | ..     |
| 130             | Aragona                   | 20                               | 12     | 12     | 1      | ..     | ..           | 4      | 3      | 5      | 7      | 2            | ..     | ..     | ..     | ..     | ..     |
| 131             | Canicatti                 | ..                               | ..     | ..     | ..     | ..     | ..           | ..     | ..     | ..     | ..     | ..           | ..     | ..     | ..     | ..     | ..     |
| 132             | Favara                    | 2                                | 6      | ..     | ..     | ..     | ..           | ..     | ..     | 1      | 1      | ..           | ..     | ..     | ..     | ..     | ..     |
| 133             | Licata                    | 3                                | 4      | 3      | 1      | 1      | 4            | ..     | ..     | 4      | 2      | 2            | ..     | ..     | ..     | ..     | ..     |
| 134             | Ravanusa                  | ..                               | 1      | ..     | ..     | 1      | ..           | 1      | ..     | ..     | 1      | ..           | ..     | ..     | ..     | ..     | ..     |
| 135             | Sciacca                   | ..                               | ..     | ..     | 5      | 3      | 5            | ..     | ..     | ..     | ..     | ..           | ..     | ..     | ..     | ..     | ..     |
| 136             | Grosseto                  | 2                                | 1      | 1      | 1      | 1      | 4            | ..     | 1      | 2      | 2      | 12           | ..     | ..     | 3      | ..     | ..     |
| 137             | Massa Marittima           | 15                               | 2      | ..     | ..     | ..     | ..           | 2      | ..     | ..     | ..     | ..           | 58     | 5      | ..     | ..     | ..     |
| 138             | Lecce                     | 1                                | 1      | ..     | ..     | 3      | 6            | ..     | ..     | ..     | ..     | 1            | 2      | ..     | ..     | ..     | ..     |
| 139             | Brindisi                  | 1                                | 7      | 1      | 1      | ..     | 4            | ..     | ..     | ..     | ..     | 6            | ..     | ..     | ..     | ..     | ..     |
| 140             | Ceglie Messapico          | 24                               | 59     | 32     | 6      | 3      | 2            | ..     | ..     | ..     | ..     | ..           | ..     | 7      | 1      | ..     | ..     |
| 141             | Francoavilla Fontana      | ..                               | 1      | ..     | ..     | ..     | 3            | ..     | ..     | ..     | ..     | ..           | ..     | ..     | ..     | ..     | ..     |
| 142             | Galatina                  | ..                               | ..     | ..     | ..     | ..     | ..           | ..     | ..     | ..     | ..     | ..           | ..     | ..     | ..     | ..     | ..     |
| 143             | Martina Franca            | 10                               | 1      | ..     | ..     | ..     | ..           | ..     | ..     | ..     | ..     | 2            | 15     | 2      | ..     | ..     | ..     |
| 144             | Nardò                     | ..                               | ..     | ..     | ..     | ..     | ..           | ..     | ..     | ..     | ..     | ..           | 43     | 67     | 14     | ..     | ..     |
| 145             | Ostuni                    | ..                               | 1      | ..     | ..     | ..     | 5            | ..     | ..     | ..     | ..     | ..           | 185    | 20     | ..     | ..     | ..     |
| 146             | Taranto                   | 2                                | 2      | 4      | ..     | ..     | 11           | ..     | ..     | ..     | ..     | 6            | 4      | 7      | ..     | ..     | ..     |
| 147             | Livorno                   | 40                               | 148    | 288    | 96     | 52     | 6            | 8      | 19     | 17     | 8      | ..           | 1      | 2      | ..     | ..     | ..     |
| 148             | Lucca                     | ..                               | 2      | 1      | 7      | ..     | 3            | ..     | ..     | ..     | ..     | 11           | ..     | ..     | ..     | ..     | ..     |
| 149             | Camaiore                  | ..                               | ..     | ..     | 1      | 1      | ..           | ..     | ..     | 1      | ..     | 5            | ..     | ..     | ..     | ..     | ..     |
| 150             | Capannori                 | ..                               | ..     | ..     | ..     | ..     | ..           | ..     | ..     | ..     | ..     | ..           | ..     | ..     | ..     | ..     | ..     |
| 151             | Pescia                    | ..                               | 2      | ..     | ..     | ..     | ..           | ..     | ..     | ..     | ..     | ..           | ..     | ..     | ..     | ..     | ..     |
| 152             | Pietrasanta               | ..                               | ..     | ..     | ..     | ..     | ..           | ..     | ..     | ..     | ..     | 3            | ..     | ..     | ..     | ..     | ..     |
| 153             | Viareggio                 | ..                               | 2      | ..     | ..     | ..     | ..           | ..     | ..     | ..     | ..     | 3            | ..     | ..     | ..     | ..     | ..     |
| 154             | Macerata                  | 4                                | 9      | 3      | 1      | ..     | 9            | 2      | 1      | 2      | ..     | 14           | ..     | ..     | ..     | ..     | ..     |
| 155             | Recanatli                 | 4                                | 3      | 2      | ..     | ..     | 3            | ..     | ..     | ..     | ..     | 2            | ..     | ..     | ..     | ..     | ..     |
| 156             | Mantova                   | 3                                | 8      | 6      | 6      | ..     | 5            | ..     | ..     | ..     | ..     | 3            | ..     | ..     | ..     | ..     | ..     |
| 157             | Viadana                   | ..                               | ..     | 3      | 2      | ..     | ..           | ..     | ..     | ..     | ..     | 2            | ..     | ..     | ..     | ..     | ..     |
| 158             | Massa                     | ..                               | 60     | 42     | 54     | 58     | ..           | 38     | 33     | 20     | 63     | ..           | 50     | 64     | ..     | ..     | ..     |
| 159             | Carrara                   | ..                               | ..     | ..     | ..     | ..     | ..           | ..     | ..     | ..     | ..     | ..           | ..     | ..     | ..     | ..     | ..     |
| 160             | Fivizzano                 | 1                                | 2      | 1      | ..     | 2      | 1            | ..     | ..     | ..     | ..     | ..           | ..     | ..     | ..     | ..     | ..     |
| 161             | Messina                   | ..                               | ..     | 2      | ..     | ..     | 2            | ..     | ..     | ..     | ..     | ..           | ..     | ..     | ..     | ..     | ..     |
| 162             | Barcellona Pozzo di Gotto | ..                               | ..     | 2      | 4      | ..     | ..           | ..     | ..     | ..     | ..     | ..           | ..     | ..     | ..     | ..     | ..     |
| 163             | Lipari                    | ..                               | ..     | 2      | 2      | ..     | ..           | ..     | 2      | 3      | ..     | ..           | ..     | ..     | ..     | ..     | ..     |
| 164             | Milazzo                   | ..                               | 2      | 6      | 4      | 6      | 7            | ..     | ..     | ..     | ..     | 2            | ..     | ..     | ..     | ..     | ..     |

L'USO, LA POSIZIONE NELLE CASE E IL NUMERO DEI VANI.

di provincia o con più di 15 000 abitanti.

LOCALI

SECONDO L'USO, LA POSIZIONE NELLE CASE E IL NUMERO DEI VANI

| vuoti            |        |        |        |        |              |                                  |        |        |        |        |              |              |        |        |        |              |             |        |        |        |        |              |
|------------------|--------|--------|--------|--------|--------------|----------------------------------|--------|--------|--------|--------|--------------|--------------|--------|--------|--------|--------------|-------------|--------|--------|--------|--------|--------------|
| al piano terreno |        |        |        |        |              | ad un piano superiore al terreno |        |        |        |        |              | in più piani |        |        |        |              | in soffitta |        |        |        |        |              |
| 1 vano           | 2 vani | 3 vani | 4 vani | 5 vani | oltre 5 vani | 1 vano                           | 2 vani | 3 vani | 4 vani | 5 vani | oltre 5 vani | 2 vani       | 3 vani | 4 vani | 5 vani | oltre 5 vani | 1 vano      | 2 vani | 3 vani | 4 vani | 5 vani | oltre 5 vani |
| 1                | ..     | ..     | 8      | 4      | 1            | 1                                | 3      | 1      | 14     | 15     | 22           | 4            | 15     | 34     | 67     | 83           | ..          | ..     | ..     | ..     | ..     | ..           |
| 1                | 1      | 4      | 8      | ..     | 4            | ..                               | 15     | 43     | 59     | 45     | 80           | ..           | ..     | ..     | 3      | 4            | ..          | 7      | 5      | 25     | 19     | 6            |
| ..               | 1      | 1      | 1      | 1      | ..           | ..                               | ..     | 1      | 6      | 10     | 18           | ..           | 1      | ..     | 1      | 11           | ..          | ..     | ..     | ..     | ..     | ..           |
| ..               | ..     | 10     | 4      | ..     | ..           | 2                                | 25     | 21     | 35     | 13     | 21           | 2            | 11     | 7      | 2      | 1            | ..          | ..     | ..     | ..     | ..     | 3            |
| 1                | 5      | 3      | 5      | ..     | ..           | 3                                | 8      | 13     | 14     | 11     | 2            | ..           | 1      | 2      | ..     | ..           | 2           | 1      | 4      | 1      | ..     | ..           |
| 319              | 71     | ..     | ..     | ..     | ..           | 30                               | 19     | 10     | 3      | ..     | ..           | 2            | ..     | ..     | ..     | ..           | ..          | ..     | ..     | ..     | ..     | ..           |
| 935              | 14     | 1      | 1      | 1      | ..           | 82                               | 37     | 19     | ..     | ..     | ..           | 7            | 13     | 11     | 2      | 1            | ..          | ..     | ..     | ..     | ..     | ..           |
| ..               | ..     | ..     | ..     | ..     | ..           | ..                               | ..     | ..     | ..     | ..     | ..           | ..           | ..     | ..     | ..     | ..           | ..          | ..     | ..     | ..     | ..     | ..           |
| 67               | 48     | 12     | ..     | ..     | ..           | 13                               | 24     | 18     | 8      | ..     | ..           | ..           | ..     | ..     | ..     | ..           | ..          | ..     | ..     | ..     | ..     | ..           |
| 651              | 90     | 11     | 1      | ..     | ..           | 48                               | 25     | 3      | 1      | ..     | ..           | 3            | 3      | 3      | 12     | 8            | ..          | ..     | ..     | ..     | ..     | ..           |
| 91               | 23     | ..     | ..     | ..     | ..           | ..                               | ..     | ..     | ..     | ..     | ..           | ..           | ..     | ..     | ..     | ..           | ..          | ..     | ..     | ..     | ..     | ..           |
| 24               | 17     | 33     | 19     | 36     | ..           | ..                               | 10     | 21     | 13     | 5      | ..           | ..           | ..     | ..     | ..     | ..           | ..          | ..     | ..     | ..     | ..     | ..           |
| 20               | ..     | ..     | ..     | ..     | ..           | ..                               | ..     | ..     | ..     | ..     | ..           | ..           | ..     | ..     | ..     | ..           | ..          | ..     | ..     | ..     | ..     | ..           |
| ..               | ..     | ..     | ..     | ..     | ..           | ..                               | ..     | ..     | ..     | ..     | ..           | ..           | ..     | ..     | ..     | ..           | 10          | 15     | ..     | ..     | ..     | ..           |
| 50               | 25     | 11     | 2      | 5      | 2            | 1                                | 8      | 4      | 10     | 5      | 10           | ..           | ..     | 1      | ..     | 2            | ..          | ..     | ..     | ..     | ..     | ..           |
| 35               | 2      | 1      | ..     | ..     | ..           | 4                                | 7      | 4      | 1      | ..     | 1            | ..           | ..     | ..     | ..     | ..           | ..          | ..     | ..     | ..     | ..     | ..           |
| 12               | 49     | 36     | ..     | ..     | ..           | 19                               | 35     | 7      | 3      | 1      | ..           | ..           | ..     | ..     | ..     | ..           | ..          | ..     | ..     | ..     | ..     | ..           |
| ..               | ..     | ..     | ..     | ..     | ..           | ..                               | ..     | ..     | ..     | ..     | ..           | ..           | ..     | ..     | ..     | ..           | ..          | ..     | ..     | ..     | ..     | ..           |
| 7                | 25     | 3      | ..     | ..     | ..           | ..                               | ..     | ..     | ..     | ..     | ..           | ..           | ..     | ..     | ..     | ..           | ..          | ..     | ..     | ..     | ..     | ..           |
| 871              | 69     | 19     | 11     | 2      | 2            | 90                               | 23     | ..     | ..     | ..     | ..           | ..           | 6      | 2      | 1      | 5            | ..          | ..     | ..     | ..     | ..     | ..           |
| 340              | 260    | 170    | 297    | 99     | 12           | 102                              | 207    | 324    | 216    | 14     | 7            | ..           | ..     | ..     | ..     | ..           | ..          | ..     | ..     | ..     | ..     | ..           |
| 110              | 69     | 30     | ..     | ..     | ..           | 60                               | 52     | 10     | ..     | ..     | ..           | ..           | ..     | ..     | ..     | ..           | ..          | ..     | ..     | ..     | ..     | ..           |
| 172              | 11     | 1      | ..     | ..     | ..           | 25                               | 47     | 18     | 17     | 5      | 10           | 1            | ..     | ..     | ..     | ..           | 1           | ..     | ..     | ..     | ..     | ..           |
| 5                | 26     | 12     | 6      | 1      | ..           | 19                               | 28     | 59     | 89     | 36     | 18           | 2            | 10     | 4      | 3      | 10           | 1           | 12     | 10     | 2      | 2      | ..           |
| ..               | 6      | 10     | 15     | 10     | 22           | ..                               | 3      | 18     | 46     | 38     | 83           | ..           | ..     | 2      | ..     | 19           | ..          | ..     | ..     | ..     | ..     | ..           |
| ..               | ..     | ..     | ..     | ..     | ..           | ..                               | ..     | ..     | ..     | ..     | ..           | 7            | 24     | 11     | 7      | 8            | ..          | ..     | ..     | ..     | ..     | ..           |
| ..               | ..     | ..     | ..     | ..     | ..           | ..                               | ..     | ..     | ..     | ..     | ..           | ..           | ..     | ..     | ..     | ..           | ..          | ..     | ..     | ..     | ..     | ..           |
| ..               | 4      | 8      | ..     | 9      | ..           | 1                                | ..     | 2      | ..     | 6      | ..           | ..           | ..     | ..     | 5      | 10           | ..          | ..     | ..     | 2      | ..     | ..           |
| ..               | ..     | 1      | ..     | ..     | ..           | ..                               | 1      | ..     | ..     | ..     | ..           | ..           | ..     | ..     | ..     | ..           | ..          | ..     | ..     | ..     | ..     | ..           |
| 4                | ..     | ..     | ..     | ..     | ..           | ..                               | ..     | 2      | 8      | 5      | ..           | 32           | 48     | 103    | 106    | 101          | ..          | ..     | ..     | ..     | ..     | ..           |
| 7                | 13     | ..     | ..     | 1      | 1            | 5                                | 8      | 4      | 5      | 3      | 9            | 7            | 2      | 4      | ..     | 19           | ..          | ..     | ..     | ..     | ..     | ..           |
| 13               | 11     | 16     | 9      | 7      | 4            | ..                               | 12     | 19     | 13     | 4      | 18           | ..           | 2      | 3      | 6      | 31           | ..          | ..     | ..     | ..     | ..     | ..           |
| 18               | 9      | 11     | 4      | 7      | 2            | 5                                | 26     | 17     | 7      | 9      | 20           | 1            | 1      | 3      | 3      | 21           | ..          | ..     | ..     | ..     | ..     | ..           |
| 5                | 2      | ..     | ..     | ..     | ..           | ..                               | 2      | ..     | ..     | ..     | ..           | 4            | 3      | 7      | ..     | 10           | ..          | ..     | ..     | ..     | ..     | ..           |
| 63               | 89     | 87     | 14     | 12     | 18           | 154                              | 90     | 54     | 22     | 27     | 17           | 16           | 34     | 43     | 34     | 12           | 163         | 3      | ..     | 7      | 5      | ..           |
| 61               | 16     | 19     | 2      | ..     | 1            | 29                               | 16     | 16     | 14     | ..     | 2            | 4            | 1      | ..     | 1      | 7            | ..          | ..     | ..     | ..     | ..     | ..           |
| ..               | 1      | 1      | ..     | 3      | ..           | ..                               | ..     | ..     | 1      | 1      | 1            | ..           | ..     | 1      | 2      | 5            | ..          | ..     | ..     | ..     | ..     | ..           |
| 15               | 7      | 9      | ..     | ..     | ..           | ..                               | 4      | 18     | 26     | 4      | ..           | ..           | ..     | ..     | ..     | ..           | ..          | ..     | ..     | ..     | ..     | ..           |
| ..               | ..     | ..     | ..     | ..     | ..           | ..                               | ..     | ..     | ..     | ..     | ..           | ..           | ..     | ..     | ..     | ..           | ..          | ..     | ..     | ..     | ..     | ..           |
| 165              | 45     | 31     | 20     | ..     | ..           | 145                              | 60     | 28     | 25     | ..     | ..           | 15           | 22     | 18     | 15     | 5            | ..          | ..     | ..     | ..     | ..     | ..           |
| 96               | 107    | 36     | 27     | 22     | 12           | ..                               | 7      | 11     | 9      | 11     | 12           | 28           | 17     | 19     | 23     | 13           | ..          | ..     | ..     | ..     | ..     | ..           |

Segue TAVOLA XIII\*. — LOCALI CLASSIFICATI SECONDO

A. — Nei centri principali dei comuni capiluoghi

| Numero d'ordine | COMUNI                            | POPOLAZIONE PRESENTE censita nel centro principale del comune che si considera |           | in complesso | a) CLASSIFICATI SECONDO L'USO ALLA DATA DEL CENSIMENTO |            |       | b) CLASSIFICATI SECONDO LA POSIZIONE NELLE CASE |                  |                                  |              |             | c) CLASSIFICATI SECONDO IL NU |        |        |        |
|-----------------|-----------------------------------|--------------------------------------------------------------------------------|-----------|--------------|--------------------------------------------------------|------------|-------|-------------------------------------------------|------------------|----------------------------------|--------------|-------------|-------------------------------|--------|--------|--------|
|                 |                                   | famiglie                                                                       | individui |              | abitati                                                | per uffici | vuoti | sotterranei                                     | al piano terreno | ad un piano superiore al terreno | in più piani | in soffitta | 1                             | 2      | 3      | 4      |
|                 |                                   |                                                                                |           |              |                                                        |            |       |                                                 |                  |                                  |              |             |                               |        |        |        |
|                 |                                   |                                                                                |           |              |                                                        |            |       |                                                 |                  |                                  |              |             |                               |        |        |        |
| 165             | Milano . . . . .                  | 153 015                                                                        | 579 385   | 159 219      | 153 484                                                | 2 511      | 3 224 | ..                                              | 14 958           | 137 550                          | 2 548        | 4 163       | 39 794                        | 55 117 | 23 796 | 14 512 |
| 166             | Affori . . . . .                  | 1 384                                                                          | 6 241     | 1 652        | 1 533                                                  | 30         | 89    | ..                                              | 407              | 722                              | 516          | 7           | 591                           | 450    | 141    | 128    |
| 167             | Busto Arsizio . . . . .           | 4 104                                                                          | 17 130    | 4 603        | 4 410                                                  | 160        | 33    | ..                                              | 809              | 1 111                            | 2 683        | ..          | 786                           | 1 664  | 1 049  | 594    |
| 168             | Gallarate . . . . .               | 2 287                                                                          | 8 862     | 2 741        | 2 637                                                  | 55         | 49    | ..                                              | 176              | 1 142                            | 1 423        | ..          | 351                           | 884    | 528    | 447    |
| 169             | Greco Milanese . . . . .          | 3 777                                                                          | 14 619    | 4 023        | 3 780                                                  | 19         | 224   | ..                                              | 469              | 3 424                            | 94           | 36          | 1 053                         | 2 079  | 559    | 165    |
| 170             | Legnano . . . . .                 | 4 935                                                                          | 22 609    | 5 791        | 5 023                                                  | 84         | 684   | ..                                              | 904              | 1 602                            | 3 285        | ..          | 1 034                         | 1 661  | 1 009  | 1 030  |
| 171             | Lodi . . . . .                    | 4 436                                                                          | 17 209    | 4 728        | 4 511                                                  | 151        | 66    | ..                                              | 1 174            | 2 932                            | 615          | 7           | 1 385                         | 1 581  | 616    | 426    |
| 172             | Monza . . . . .                   | 8 857                                                                          | 34 466    | 8 866        | 8 737                                                  | 85         | 44    | ..                                              | 1 093            | 6 117                            | 1 593        | 63          | 1 694                         | 4 043  | 1 384  | 728    |
| 173             | Modena . . . . .                  | 9 492                                                                          | 40 526    | 9 748        | 9 436                                                  | 185        | 127   | 1                                               | 412              | 8 884                            | 200          | 251         | 820                           | 2 347  | 2 426  | 1 546  |
| 174             | Carpi . . . . .                   | 2 436                                                                          | 9 974     | 2 527        | 2 472                                                  | 38         | 17    | ..                                              | 323              | 1 632                            | 563          | 9           | 494                           | 892    | 533    | 282    |
| 175             | Mirandola . . . . .               | 978                                                                            | 3 833     | 940          | 940                                                    | ..         | ..    | ..                                              | 70               | 532                              | 300          | 38          | 156                           | 263    | 203    | 128    |
| 176             | Napoli . . . . .                  | 124 739                                                                        | 621 563   | 126 315      | 122 327                                                | 1 844      | 2 144 | 72                                              | 39 810           | 85 751                           | 433          | 249         | 38 746                        | 25 709 | 14 509 | 12 535 |
| 177             | Afragola . . . . .                | 5 532                                                                          | 22 217    | 6 771        | 5 530                                                  | 7          | 1 234 | ..                                              | 3 459            | 3 211                            | 101          | ..          | 4 881                         | 1 245  | 344    | 126    |
| 178             | Castellamare di Stabia . . . . .  | 5 481                                                                          | 24 311    | 5 780        | 5 415                                                  | 46         | 319   | 14                                              | 1 088            | 2 336                            | 2 220        | 122         | 1 676                         | 1 696  | 1 010  | 570    |
| 179             | Giugliano in Campania . . . . .   | 3 748                                                                          | 15 279    | 898          | 881                                                    | 5          | 12    | 2                                               | 232              | 626                              | 38           | ..          | 16                            | 59     | 104    | 203    |
| 180             | Portici . . . . .                 | 3 384                                                                          | 15 430    | 3 056        | 2 957                                                  | 38         | 61    | ..                                              | 607              | 2 436                            | 13           | ..          | 511                           | 1 020  | 753    | 348    |
| 181             | Pozzuoli . . . . .                | 3 573                                                                          | 17 241    | 3 737        | 3 522                                                  | 22         | 193   | 11                                              | 1 476            | 1 318                            | 932          | ..          | 994                           | 1 062  | 1 065  | 398    |
| 182             | Resina . . . . .                  | 4 399                                                                          | 17 782    | 5 292        | 4 620                                                  | 181        | 491   | 37                                              | 2 943            | 1 832                            | 471          | 9           | 2 966                         | 1 364  | 479    | 223    |
| 183             | San Giovanni a Teduccio . . . . . | 5 188                                                                          | 22 594    | 5 505        | 4 902                                                  | 575        | 28    | ..                                              | 2 532            | 2 955                            | 7            | 11          | 2 511                         | 1 485  | 683    | 364    |
| 184             | Torre Annunziata . . . . .        | 5 888                                                                          | 24 810    | 6 125        | 5 865                                                  | 22         | 238   | ..                                              | 2 859            | 2 667                            | 599          | ..          | 3 529                         | 1 451  | 568    | 27     |
| 185             | Torre del Greco . . . . .         | 7 243                                                                          | 28 666    | 7 601        | 7 144                                                  | 76         | 381   | 4                                               | 3 152            | 3 162                            | 1 283        | ..          | 2 321                         | 2 831  | 1 326  | 626    |
| 186             | Novara . . . . .                  | 9 438                                                                          | 38 669    | 10 431       | 10 229                                                 | 89         | 113   | 10                                              | 2 363            | 6 490                            | 1 496        | 72          | 3 069                         | 3 720  | 1 446  | 840    |
| 187             | Biella . . . . .                  | 4 413                                                                          | 16 147    | 4 475        | 4 414                                                  | 18         | 43    | ..                                              | 859              | 1 573                            | 1 960        | 83          | 685                           | 1 581  | 906    | 607    |
| 188             | Vercelli . . . . .                | 6 492                                                                          | 24 447    | 4 767        | 4 544                                                  | 162        | 61    | ..                                              | 1 143            | 3 542                            | 82           | ..          | 1 456                         | 1 333  | 647    | 419    |
| 189             | Padova . . . . .                  | 10 786                                                                         | 52 099    | 12 023       | 11 325                                                 | 264        | 434   | 1                                               | 1 681            | 5 893                            | 4 330        | 118         | 1 563                         | 2 324  | 1 967  | 1 860  |
| 190             | Palermo . . . . .                 | 60 271                                                                         | 279 597   | 66 459       | 59 008                                                 | 3 459      | 3 992 | 305                                             | 30 914           | 34 979                           | 178          | 83          | 6 506                         | 13 444 | 15 080 | 13 421 |
| 191             | Bagheria . . . . .                | 4 424                                                                          | 19 589    | 6 355        | 4 802                                                  | 13         | 1 540 | ..                                              | 5 306            | 979                              | 70           | ..          | 723                           | 2 565  | 1 611  | 934    |
| 192             | Corleone . . . . .                | 4 674                                                                          | 15 899    | 4 243        | 4 123                                                  | 18         | 102   | ..                                              | 2 179            | 1 315                            | 749          | ..          | 1 876                         | 842    | 321    | 433    |
| 193             | Monreale . . . . .                | 2 871                                                                          | 11 782    | 4 122        | 2 936                                                  | 12         | 1 174 | ..                                              | 2 235            | 1 594                            | 285          | 8           | 1 251                         | 1 429  | 871    | 314    |
| 194             | Partinico . . . . .               | 5 528                                                                          | 20 807    | 9 332        | 5 529                                                  | 14         | 3 789 | ..                                              | 8 174            | 1 085                            | 73           | ..          | 4 907                         | 2 929  | 816    | 381    |
| 195             | Termini Imerese . . . . .         | 4 676                                                                          | 17 494    | 6 500        | 4 114                                                  | 964        | 1 422 | ..                                              | 3 049            | 2 045                            | 1 403        | 3           | 3 282                         | 1 405  | 442    | 675    |
| 196             | Parma . . . . .                   | 12 482                                                                         | 51 122    | 13 001       | 11 840                                                 | 188        | 973   | ..                                              | 1 749            | 10 737                           | 504          | 11          | 3 048                         | 3 783  | 2 131  | 1 436  |
| 197             | Pavia . . . . .                   | 9 114                                                                          | 34 316    | 8 050        | 7 498                                                  | 80         | 472   | ..                                              | 1 850            | 5 306                            | 878          | 16          | 1 821                         | 2 496  | 1 225  | 774    |
| 198             | Vigevano . . . . .                | 4 457                                                                          | 17 318    | 4 846        | 4 461                                                  | 130        | 255   | ..                                              | 744              | 2 234                            | 1 868        | ..          | 1 215                         | 1 904  | 663    | 425    |
| 199             | Voghera . . . . .                 | 4 051                                                                          | 16 390    | 4 510        | 4 067                                                  | 157        | 286   | ..                                              | 1 471            | 2 206                            | 890          | 3           | 904                           | 1 655  | 728    | 519    |
| 200             | Perugia . . . . .                 | 4 805                                                                          | 22 027    | 4 880        | 4 688                                                  | 78         | 114   | 3                                               | 382              | 4 010                            | 482          | 3           | 229                           | 749    | 997    | 933    |
| 201             | Assisi . . . . .                  | 834                                                                            | 4 062     | 1 306        | 1 231                                                  | 14         | 61    | ..                                              | 220              | 880                              | 206          | ..          | 54                            | 114    | 261    | 334    |
| 202             | Città di Castello . . . . .       | 1 479                                                                          | 5 968     | 1 600        | 1 479                                                  | 6          | 115   | ..                                              | 13               | 400                              | 1 163        | 24          | 42                            | 381    | 400    | 340    |
| 203             | Foligno (*) . . . . .             | 2 057                                                                          | 9 173     | ..           | ..                                                     | ..         | ..    | ..                                              | ..               | ..                               | ..           | ..          | ..                            | ..     | ..     | ..     |
| 204             | Gubbio . . . . .                  | 1 409                                                                          | 5 503     | 1 515        | 1 421                                                  | 19         | 75    | ..                                              | 56               | 1 342                            | 115          | 2           | 229                           | 433    | 352    | 188    |
| 205             | Orvieto . . . . .                 | 1 706                                                                          | 7 503     | 1 741        | 1 684                                                  | 3          | 54    | ..                                              | 90               | 1 401                            | 250          | ..          | 168                           | 352    | 405    | 305    |

(\*) Per questo comune non si hanno le notizie riassunte nella presente tavola.



Segue TAVOLA XIII\*. — LOCALI CLASSIFICATI SECONDO

A. — Nei centri principali dei comuni capoluoghi

| Numero d'ordine | COMUNI                          | POPOLAZIONE                                                       |           | in complesso | a) CLASSIFICATI SECONDO L'USO ALLA DATA DEL CENSIMENTO |            |       | b) CLASSIFICATI SECONDO LA POSIZIONE NELLE CASE |                  |                                  |              |             | c) CLASSIFICATI SECONDO IL NU |       |        |        |
|-----------------|---------------------------------|-------------------------------------------------------------------|-----------|--------------|--------------------------------------------------------|------------|-------|-------------------------------------------------|------------------|----------------------------------|--------------|-------------|-------------------------------|-------|--------|--------|
|                 |                                 | PRESENTI                                                          |           |              | abitati                                                | per uffici | vuoti | sotterranei                                     | al piano terreno | ad un piano superiore al terreno | in più piani | in soffitta | 1                             | 2     | 3      | 4      |
|                 |                                 | censita nel comune che si considera, escluso il centro principale |           |              |                                                        |            |       |                                                 |                  |                                  |              |             |                               |       |        |        |
|                 |                                 | famiglie                                                          | individui |              |                                                        |            |       |                                                 |                  |                                  |              |             |                               |       |        |        |
| 206             | Rieti . . . . .                 | 2 018                                                             | 9 244     | 2 420        | 1 998                                                  | 26         | 396   | 21                                              | 252              | 714                              | 1 432        | 1           | 255                           | 869   | 526    | 312    |
| 207             | Spoletto . . . . .              | 1 832                                                             | 8 416     | 1 539        | 1 434                                                  | 26         | 79    | ..                                              | 110              | 809                              | 577          | 43          | 81                            | 232   | 268    | 208    |
| 208             | Terni . . . . .                 | 5 022                                                             | 22 097    | 5 033        | 4 982                                                  | 29         | 22    | 2                                               | 679              | 4 136                            | 216          | ..          | 690                           | 1 681 | 1 191  | 699    |
| 209             | Todi . . . . .                  | 831                                                               | 3 325     | 1 010        | 833                                                    | 7          | 170   | ..                                              | 24               | 530                              | 456          | ..          | 52                            | 186   | 171    | 171    |
| 210             | Pesaro . . . . .                | 3 697                                                             | 16 217    | 3 762        | 3 663                                                  | 32         | 67    | 3                                               | 269              | 2 416                            | 1 069        | 5           | 309                           | 909   | 776    | 641    |
| 211             | Fano . . . . .                  | 2 525                                                             | 11 088    | 2 763        | 2 515                                                  | 70         | 178   | ..                                              | 887              | 1 047                            | 829          | ..          | 314                           | 658   | 484    | 572    |
| 212             | Urbino . . . . .                | 1 223                                                             | 4 971     | 1 318        | 1 222                                                  | 43         | 53    | 6                                               | 211              | 757                              | 343          | 1           | 249                           | 239   | 252    | 165    |
| 213             | Piacenza . . . . .              | 8 970                                                             | 38 178    | 9 640        | 9 140                                                  | 226        | 274   | 2                                               | 2 914            | 5 816                            | 905          | 3           | 1 717                         | 3 361 | 1 553  | 1 199  |
| 214             | Pisa . . . . .                  | 6 524                                                             | 29 237    | 5 869        | 5 702                                                  | 46         | 121   | 3                                               | 690              | 4 765                            | 390          | 21          | 144                           | 520   | 895    | 1 224  |
| 215             | Bagni di San Giuliano . . . . . | 252                                                               | 1 149     | 3 611        | 3 497                                                  | ..         | 114   | ..                                              | 67               | 3 415                            | 93           | 36          | 71                            | 854   | 930    | 909    |
| 216             | Cascina . . . . .               | 593                                                               | 2 876     | 608          | 588                                                    | 5          | 15    | ..                                              | 7                | 375                              | 228          | ..          | 9                             | 116   | 158    | 146    |
| 217             | Piombino . . . . .              | 3 493                                                             | 16 249    | 3 337        | 3 303                                                  | 30         | 4     | ..                                              | 1 080            | 1 357                            | 893          | 7           | 337                           | 1 527 | 807    | 379    |
| 218             | Volterra . . . . .              | 1 419                                                             | 6 216     | 1 239        | 1 156                                                  | 38         | 45    | 1                                               | 73               | 1 002                            | 161          | 2           | 26                            | 118   | 251    | 329    |
| 219             | Porto Maurizio . . . . .        | 1 729                                                             | 6 665     | 1 697        | 1 656                                                  | 26         | 15    | 12                                              | 158              | 1 402                            | 84           | 41          | 30                            | 95    | 242    | 416    |
| 220             | San Remo . . . . .              | 4 647                                                             | 19 133    | 5 833        | 4 647                                                  | 85         | 1 101 | 19                                              | 435              | 5 267                            | 37           | 75          | 422                           | 1 022 | 1 310  | 1 333  |
| 221             | Potenza . . . . .               | 3 079                                                             | 12 557    | 2 920        | 2 819                                                  | 33         | 68    | 688                                             | 364              | 1 502                            | 366          | ..          | 1 605                         | 519   | 251    | 178    |
| 222             | Avigliano . . . . .             | 1 972                                                             | 10 850    | 2 415        | 1 933                                                  | 18         | 464   | ..                                              | 1 267            | 978                              | 170          | ..          | 1 100                         | 785   | 355    | 99     |
| 223             | Matera . . . . .                | 4 246                                                             | 17 324    | 4 413        | 4 247                                                  | 30         | 136   | 1 033                                           | 2 692            | 654                              | 34           | ..          | 3 047                         | 788   | 226    | 123    |
| 224             | Ravenna . . . . .               | 6 130                                                             | 22 442    | 6 358        | 6 168                                                  | 93         | 97    | 1 557                                           | 2 771            | 1 978                            | 52           | ..          | 2 438                         | 1 510 | 773    | 664    |
| 225             | Bagnacavallo . . . . .          | 1 056                                                             | 3 678     | 1 100        | 1 050                                                  | 6          | 44    | ..                                              | 213              | 352                              | 510          | 25          | 334                           | 366   | 142    | 110    |
| 226             | Faenza . . . . .                | 5 605                                                             | 20 177    | 6 003        | 5 607                                                  | 110        | 286   | ..                                              | 767              | 3 317                            | 1 919        | ..          | 370                           | 638   | 663    | 595    |
| 227             | Lugo . . . . .                  | 2 591                                                             | 10 032    | 2 830        | 2 582                                                  | 230        | 18    | ..                                              | 671              | 1 386                            | 745          | 28          | 723                           | 819   | 457    | 311    |
| 228             | Reggio di Calabria . . . . .    | 7 119                                                             | 29 421    | 7 132        | 7 098                                                  | 17         | 17    | ..                                              | 6 992            | 140                              | ..           | ..          | 751                           | 3 432 | 2 203  | 385    |
| 229             | Reggio nell'Emilia . . . . .    | 5 067                                                             | 20 727    | 5 557        | 5 064                                                  | 377        | 116   | ..                                              | 542              | 4 314                            | 663          | 38          | 772                           | 1 312 | 1 140  | 794    |
| 230             | Correggio . . . . .             | 775                                                               | 3 312     | 803          | 775                                                    | 11         | 17    | ..                                              | 22               | 672                              | 109          | ..          | 100                           | 227   | 194    | 132    |
| 231             | Roma . . . . .                  | 104 508                                                           | 504 566   | 83 402       | 79 441                                                 | 2 025      | 1 936 | 133                                             | 9 429            | 70 980                           | 2 430        | 430         | 6 875                         | 9 944 | 13 308 | 16 111 |
| 232             | Alatri . . . . .                | 1 163                                                             | 4 866     | 2 039        | 1 193                                                  | 377        | 469   | ..                                              | 1 018            | 924                              | 57           | ..          | 1 018                         | 465   | 148    | 107    |
| 233             | Civitavecchia . . . . .         | 2 997                                                             | 14 265    | 2 780        | 2 650                                                  | 107        | 23    | 1                                               | 551              | 923                              | 1 218        | 87          | 417                           | 716   | 484    | 409    |
| 234             | Velletri . . . . .              | 3 556                                                             | 16 017    | 3 767        | 3 426                                                  | 97         | 244   | ..                                              | 436              | 2 063                            | 1 268        | ..          | 404                           | 594   | 1 013  | 779    |
| 235             | Viterbo . . . . .               | 3 528                                                             | 16 982    | 3 716        | 3 529                                                  | 64         | 123   | ..                                              | 231              | 3 425                            | 52           | 8           | 201                           | 868   | 956    | 599    |
| 236             | Rovigo . . . . .                | 1 717                                                             | 7 474     | 1 751        | 1 597                                                  | 89         | 65    | 1                                               | 227              | 285                              | 1 237        | 1           | 197                           | 273   | 232    | 296    |
| 237             | Adria . . . . .                 | 1 541                                                             | 7 720     | 1 038        | 981                                                    | 13         | 44    | 1                                               | 190              | 828                              | 19           | ..          | 162                           | 249   | 93     | 175    |
| 238             | Salerno . . . . .               | 6 216                                                             | 30 142    | 6 186        | 5 866                                                  | 115        | 205   | 22                                              | 1 601            | 4 451                            | 59           | 53          | 1 586                         | 1 567 | 1 093  | 707    |
| 239             | Cava dei Tirreni . . . . .      | 1 492                                                             | 7 554     | 2 057        | 1 491                                                  | 405        | 161   | 2                                               | 772              | 994                              | 286          | 3           | 796                           | 376   | 551    | 208    |
| 240             | Nocera Inferiore . . . . .      | 3 183                                                             | 14 109    | 3 474        | 2 851                                                  | 22         | 601   | 496                                             | 1 295            | 1 662                            | 21           | ..          | 726                           | 811   | 796    | 707    |
| 241             | Sarno . . . . .                 | 3 672                                                             | 13 607    | 5 602        | 4 384                                                  | 21         | 1 197 | 64                                              | 2 157            | 3 137                            | 244          | ..          | 4 079                         | 943   | 353    | 129    |
| 242             | Sassari . . . . .               | 7 704                                                             | 35 042    | 10 489       | 9 753                                                  | 115        | 621   | 1                                               | 3 253            | 5 433                            | 1 449        | 353         | 4 408                         | 2 271 | 1 075  | 686    |
| 243             | Tempio Pausania . . . . .       | 1 324                                                             | 5 872     | 3 363        | 3 288                                                  | 14         | 61    | ..                                              | 1 780            | 920                              | 663          | ..          | 1 139                         | 1 043 | 501    | 350    |
| 244             | Siena . . . . .                 | 6 615                                                             | 30 311    | 6 759        | 6 449                                                  | 204        | 106   | ..                                              | 662              | 5 807                            | 256          | 34          | 94                            | 532   | 1 173  | 1 625  |
| 245             | Montepulciano . . . . .         | 791                                                               | 3 407     | 1 013        | 795                                                    | 41         | 177   | ..                                              | 171              | 620                              | 198          | 24          | 86                            | 253   | 205    | 150    |
| 246             | Siracusa . . . . .              | 5 942                                                             | 27 007    | 9 770        | 8 283                                                  | 199        | 1 288 | 23                                              | 6 036            | 2 826                            | 885          | ..          | 4 267                         | 2 198 | 1 081  | 945    |

L'USO, LA POSIZIONE NELLE CASE E IL NUMERO DEI VANI.

di provincia o con più di 15 000 abitanti.

L O C A L I

SECONDO L'USO, LA POSIZIONE NELLE CASE E IL NUMERO DEI VANI

vuoti

| al piano terreno |        |        |        |        |              | ad un piano superiore al terreno |        |        |        |        |              | in più piani |        |        |        |              | in soffitta |        |        |        |        |              |
|------------------|--------|--------|--------|--------|--------------|----------------------------------|--------|--------|--------|--------|--------------|--------------|--------|--------|--------|--------------|-------------|--------|--------|--------|--------|--------------|
| 1 vano           | 2 vani | 3 vani | 4 vani | 5 vani | oltre 5 vani | 1 vano                           | 2 vani | 3 vani | 4 vani | 5 vani | oltre 5 vani | 2 vani       | 3 vani | 4 vani | 5 vani | oltre 5 vani | 1 vano      | 2 vani | 3 vani | 4 vani | 5 vani | oltre 5 vani |
| 143              | 158    | 75     | 49     | 25     | 59           | 387                              | 619    | 522    | 370    | 179    | 463          | ..           | ..     | 3      | 8      | 33           | 81          | 32     | 6      | 2      | 4      | 6            |
| 11               | 5      | ..     | 2      | ..     | ..           | 3                                | 19     | 17     | 8      | 4      | ..           | ..           | ..     | ..     | 6      | 14           | ..          | ..     | ..     | ..     | ..     | ..           |
| 6                | 2      | ..     | 1      | ..     | ..           | ..                               | ..     | ..     | ..     | ..     | ..           | 1            | 5      | 5      | ..     | 13           | ..          | ..     | ..     | ..     | ..     | ..           |
| 5                | 3      | ..     | ..     | ..     | ..           | 3                                | 6      | 5      | 3      | 2      | 1            | ..           | 3      | 2      | 11     | 5            | ..          | ..     | ..     | ..     | ..     | ..           |
| 11               | 12     | 4      | 3      | 1      | 3            | 27                               | 71     | 48     | 13     | 6      | 18           | ..           | ..     | ..     | ..     | ..           | 5           | 1      | ..     | ..     | 1      | ..           |
| 183              | 147    | 36     | 17     | ..     | ..           | 91                               | 94     | 77     | 32     | 5      | 2            | ..           | ..     | ..     | ..     | ..           | ..          | ..     | ..     | ..     | ..     | ..           |
| 7                | 6      | 6      | 11     | 5      | 19           | ..                               | ..     | ..     | ..     | ..     | ..           | 3            | 4      | 1      | ..     | 4            | ..          | ..     | ..     | ..     | ..     | ..           |
| 1                | 1      | ..     | 1      | ..     | ..           | 3                                | 9      | 5      | 1      | 4      | 9            | ..           | ..     | ..     | 1      | 9            | ..          | ..     | ..     | ..     | ..     | ..           |
| ..               | 1      | ..     | 1      | 1      | ..           | 2                                | 10     | 24     | 23     | 14     | 22           | ..           | ..     | ..     | 9      | 20           | ..          | ..     | ..     | ..     | ..     | ..           |
| 5                | ..     | ..     | ..     | ..     | ..           | 2                                | 1      | 3      | ..     | ..     | ..           | 2            | 2      | 2      | ..     | ..           | ..          | ..     | ..     | ..     | ..     | ..           |
| ..               | ..     | ..     | ..     | ..     | ..           | ..                               | ..     | ..     | ..     | ..     | ..           | ..           | ..     | ..     | ..     | ..           | ..          | ..     | ..     | ..     | ..     | ..           |
| ..               | ..     | 5      | 8      | 3      | 18           | 583                              | 44     | 304    | 246    | 246    | 679          | ..           | ..     | ..     | ..     | ..           | ..          | 2      | 2      | 2      | ..     | 2            |
| 894              | 183    | 81     | 19     | ..     | ..           | 36                               | 51     | 16     | 4      | ..     | ..           | ..           | ..     | ..     | ..     | ..           | ..          | ..     | ..     | ..     | ..     | ..           |
| 107              | 15     | 1      | ..     | ..     | ..           | 18                               | 32     | 18     | 13     | 2      | ..           | ..           | 15     | 8      | 45     | 1            | 14          | 23     | 6      | 1      | ..     | ..           |
| 7                | 2      | ..     | ..     | ..     | ..           | ..                               | 1      | ..     | ..     | ..     | ..           | ..           | ..     | ..     | ..     | ..           | ..          | ..     | ..     | ..     | ..     | ..           |
| ..               | ..     | ..     | ..     | ..     | ..           | 1                                | 3      | 29     | 18     | 3      | 7            | ..           | ..     | ..     | ..     | ..           | ..          | ..     | ..     | ..     | ..     | ..           |
| 98               | 16     | 9      | ..     | ..     | ..           | 11                               | 21     | 4      | 6      | 1      | ..           | 11           | 6      | 2      | ..     | 2            | ..          | ..     | ..     | ..     | ..     | ..           |
| 175              | 55     | 7      | ..     | ..     | ..           | 34                               | 69     | 27     | 11     | 3      | ..           | 36           | 20     | 5      | 4      | 3            | 3           | 2      | ..     | ..     | ..     | ..           |
| 12               | 9      | ..     | ..     | ..     | ..           | ..                               | ..     | 4      | 2      | 1      | ..           | ..           | ..     | ..     | ..     | ..           | ..          | ..     | ..     | ..     | ..     | ..           |
| 184              | 5      | ..     | ..     | ..     | ..           | 8                                | 18     | 6      | 3      | 4      | ..           | ..           | ..     | ..     | 3      | 7            | ..          | ..     | ..     | ..     | ..     | ..           |
| 165              | 36     | 10     | 1      | ..     | ..           | 36                               | 31     | 25     | 16     | 5      | 3            | 16           | 17     | 6      | 3      | 7            | ..          | ..     | ..     | ..     | ..     | ..           |
| 21               | 6      | 3      | 2      | 1      | 1            | 31                               | 11     | 12     | 9      | 5      | 6            | 1            | 1      | ..     | ..     | 2            | ..          | 1      | ..     | ..     | ..     | ..           |
| 9                | 3      | 2      | 1      | ..     | 2            | 8                                | 5      | 4      | ..     | 1      | ..           | 2            | ..     | ..     | ..     | 2            | 4           | ..     | ..     | ..     | ..     | ..           |
| 6                | 9      | 6      | 2      | 1      | 6            | 10                               | 2      | 2      | 2      | 1      | 1            | 6            | 4      | 2      | ..     | 1            | ..          | ..     | ..     | ..     | ..     | ..           |
| 69               | 38     | 16     | 24     | 7      | 27           | 29                               | 17     | 12     | 25     | 13     | 43           | 12           | 6      | 14     | 9      | 73           | ..          | ..     | ..     | ..     | ..     | ..           |
| 418              | 702    | 680    | 498    | 227    | 283          | 60                               | 181    | 241    | 252    | 151    | 241          | ..           | 1      | 1      | ..     | 6            | 3           | 6      | 4      | 8      | 3      | 4            |
| 263              | 647    | 383    | 184    | 33     | 9            | 4                                | 31     | 21     | 7      | 1      | 2            | ..           | 1      | ..     | 3      | 1            | ..          | ..     | ..     | ..     | ..     | ..           |
| 44               | 20     | ..     | ..     | ..     | ..           | 13                               | 11     | 8      | 2      | ..     | ..           | ..           | ..     | 2      | ..     | 2            | ..          | ..     | ..     | ..     | ..     | ..           |
| 490              | 391    | 97     | 12     | 1      | 1            | 68                               | 67     | 29     | 5      | 3      | ..           | 2            | 4      | 2      | ..     | ..           | 1           | 1      | ..     | ..     | ..     | ..           |
| 2 546            | 740    | 263    | 95     | 20     | 11           | 49                               | 38     | 15     | 3      | 3      | 1            | ..           | ..     | ..     | ..     | 5            | ..          | ..     | ..     | ..     | ..     | ..           |
| 846              | 328    | 62     | ..     | ..     | ..           | 56                               | 35     | 36     | 24     | ..     | ..           | 14           | 8      | 4      | 4      | 5            | ..          | ..     | ..     | ..     | ..     | ..           |
| 153              | 46     | 13     | 11     | 7      | 5            | 110                              | 162    | 114    | 107    | 78     | 137          | 2            | 3      | 4      | 2      | 16           | 1           | ..     | ..     | ..     | ..     | 2            |
| 113              | 56     | 38     | 12     | 11     | 11           | 61                               | 40     | 29     | 19     | 8      | 32           | 8            | 7      | 5      | 3      | 13           | 1           | 3      | 2      | ..     | ..     | ..           |
| 57               | 45     | 24     | 8      | 3      | 9            | 21                               | 17     | 8      | 7      | 2      | 11           | 11           | 4      | 4      | 8      | 16           | ..          | ..     | ..     | ..     | ..     | ..           |
| 76               | 38     | 22     | 8      | 6      | 9            | 16                               | 21     | 12     | 8      | 2      | 11           | 18           | 4      | 7      | 3      | 24           | ..          | 1      | ..     | ..     | ..     | ..           |
| ..               | 2      | 3      | 1      | ..     | 2            | ..                               | 20     | 28     | 4      | 14     | 16           | 1            | ..     | 3      | 2      | 18           | ..          | ..     | ..     | ..     | ..     | ..           |
| ..               | 3      | 1      | ..     | ..     | ..           | 20                               | 5      | 12     | 7      | 6      | 2            | ..           | ..     | ..     | 3      | 2            | ..          | ..     | ..     | ..     | ..     | ..           |
| ..               | 2      | 3      | 1      | ..     | ..           | 11                               | 18     | 11     | 8      | 5      | 5            | ..           | 18     | 11     | 2      | 15           | ..          | 5      | ..     | ..     | ..     | ..           |
| ..               | ..     | ..     | ..     | ..     | ..           | ..                               | ..     | ..     | ..     | ..     | ..           | ..           | ..     | ..     | ..     | ..           | ..          | ..     | ..     | ..     | ..     | ..           |
| ..               | 1      | 1      | ..     | ..     | ..           | 6                                | 12     | 24     | 7      | 8      | 4            | ..           | 2      | ..     | ..     | 8            | ..          | ..     | ..     | ..     | ..     | 2            |
| 1                | 1      | ..     | ..     | ..     | ..           | 7                                | 9      | 12     | 2      | 6      | 5            | 2            | 1      | ..     | 2      | 6            | ..          | ..     | ..     | ..     | ..     | ..           |

Segue TAVOLA XIII\*. — LOCALI CLASSIFICATI SECONDO

A. — Nei centri principali dei comuni capiluoghi

| Numero d'ordine | COMUNI                            | abc) CLASSIFICATI                |        |        |        |        |              |        |        |        |        |              |        |        |        |        |        |              |
|-----------------|-----------------------------------|----------------------------------|--------|--------|--------|--------|--------------|--------|--------|--------|--------|--------------|--------|--------|--------|--------|--------|--------------|
|                 |                                   | per uffici                       |        |        |        |        |              |        |        |        |        | sotterranei  |        |        |        |        |        |              |
|                 |                                   | ad un piano superiore al terreno |        |        |        |        | in più piani |        |        |        |        |              |        |        |        |        |        |              |
|                 |                                   | 1 vano                           | 2 vani | 3 vani | 4 vani | 5 vani | oltre 5 vani | 2 vani | 3 vani | 4 vani | 5 vani | oltre 5 vani | 1 vano | 2 vani | 3 vani | 4 vani | 5 vani | oltre 5 vani |
| 165             | Milano . . . . .                  | 286                              | 244    | 237    | 167    | 108    | 287          | 16     | 7      | 7      | 7      | 29           | ..     | ..     | ..     | ..     | ..     | ..           |
| 166             | Affori . . . . .                  | 1                                | 2      | ..     | ..     | ..     | 1            | ..     | ..     | ..     | ..     | ..           | ..     | ..     | ..     | ..     | ..     | ..           |
| 167             | Busto Arsizio . . . . .           | ..                               | ..     | 1      | ..     | ..     | ..           | ..     | ..     | ..     | ..     | 5            | ..     | ..     | ..     | ..     | ..     | ..           |
| 168             | Gallarate . . . . .               | ..                               | ..     | ..     | ..     | 5      | 10           | ..     | ..     | ..     | ..     | ..           | ..     | ..     | ..     | ..     | ..     | ..           |
| 169             | Greco Milanese . . . . .          | 1                                | 1      | ..     | ..     | ..     | ..           | ..     | ..     | ..     | ..     | ..           | ..     | ..     | ..     | ..     | ..     | ..           |
| 170             | Legnano . . . . .                 | 5                                | 3      | 10     | ..     | 1      | 3            | 3      | 2      | ..     | ..     | 9            | ..     | ..     | ..     | ..     | ..     | ..           |
| 171             | Lodi . . . . .                    | ..                               | 5      | 7      | 13     | 7      | 2            | ..     | ..     | ..     | ..     | ..           | ..     | ..     | ..     | ..     | ..     | ..           |
| 172             | Monza . . . . .                   | 2                                | 3      | 3      | 1      | 1      | 6            | ..     | ..     | ..     | ..     | 1            | 1      | ..     | ..     | ..     | ..     | ..           |
| 173             | Modena . . . . .                  | 1                                | 23     | 25     | 32     | 43     | 24           | ..     | ..     | ..     | ..     | 2            | 7      | ..     | ..     | ..     | ..     | ..           |
| 174             | Carpi . . . . .                   | 8                                | 4      | ..     | ..     | ..     | ..           | 2      | ..     | ..     | ..     | ..           | 4      | ..     | ..     | ..     | ..     | ..           |
| 175             | Mirandola . . . . .               | ..                               | ..     | ..     | ..     | ..     | ..           | ..     | ..     | ..     | ..     | ..           | ..     | ..     | ..     | ..     | ..     | ..           |
| 176             | Napoli . . . . .                  | 273                              | 241    | 198    | 207    | 244    | 651          | ..     | ..     | ..     | ..     | 10           | ..     | ..     | ..     | ..     | ..     | ..           |
| 177             | Afragola . . . . .                | ..                               | ..     | ..     | 1      | ..     | 1            | ..     | ..     | ..     | ..     | ..           | ..     | ..     | ..     | ..     | ..     | ..           |
| 178             | Castellamare di Stabia . . . . .  | 7                                | 8      | 5      | 1      | 3      | 11           | 2      | 2      | ..     | ..     | 4            | ..     | ..     | ..     | ..     | ..     | ..           |
| 179             | Giugliano in Campania . . . . .   | 1                                | 2      | 2      | ..     | ..     | ..           | ..     | ..     | ..     | ..     | ..           | 2      | ..     | ..     | ..     | ..     | ..           |
| 180             | Portici . . . . .                 | 9                                | 8      | 5      | ..     | ..     | ..           | ..     | ..     | ..     | ..     | ..           | ..     | ..     | ..     | ..     | ..     | ..           |
| 181             | Pozzuoli . . . . .                | ..                               | 3      | ..     | 2      | ..     | 2            | ..     | ..     | 3      | ..     | 2            | 4      | 2      | ..     | ..     | ..     | ..           |
| 182             | Resina . . . . .                  | 1                                | 4      | 3      | ..     | 1      | 2            | ..     | ..     | 1      | 4      | ..           | 27     | 8      | 2      | ..     | ..     | ..           |
| 183             | San Giovanni a Teduccio . . . . . | ..                               | ..     | ..     | 12     | 8      | 6            | ..     | ..     | ..     | ..     | ..           | ..     | ..     | ..     | ..     | ..     | ..           |
| 184             | Torre Annunziata . . . . .        | ..                               | 5      | 5      | 2      | 2      | ..           | 1      | 1      | ..     | ..     | ..           | ..     | ..     | ..     | ..     | ..     | ..           |
| 185             | Torre del Greco . . . . .         | 4                                | 5      | 2      | ..     | ..     | ..           | ..     | ..     | ..     | ..     | ..           | 4      | ..     | ..     | ..     | ..     | ..           |
| 186             | Novara . . . . .                  | 5                                | 3      | 3      | 7      | 2      | 5            | 5      | 1      | 1      | ..     | 3            | ..     | ..     | ..     | ..     | ..     | ..           |
| 187             | Biella . . . . .                  | ..                               | ..     | ..     | ..     | ..     | ..           | ..     | ..     | ..     | ..     | ..           | ..     | ..     | ..     | ..     | ..     | ..           |
| 188             | Vercelli . . . . .                | 16                               | 4      | 4      | 2      | 1      | 2            | 3      | 2      | 2      | 1      | 2            | ..     | ..     | ..     | ..     | ..     | ..           |
| 189             | Padova . . . . .                  | 29                               | 17     | 10     | 14     | 3      | 17           | 3      | 3      | 3      | 1      | 19           | ..     | ..     | ..     | ..     | ..     | ..           |
| 190             | Palermo . . . . .                 | 26                               | 80     | 106    | 111    | 66     | 106          | 1      | 3      | 2      | 1      | 18           | 3      | 4      | 4      | 6      | 2      | 3            |
| 191             | Bagheria . . . . .                | ..                               | 1      | ..     | ..     | ..     | 4            | ..     | ..     | ..     | ..     | 1            | ..     | ..     | ..     | ..     | ..     | ..           |
| 192             | Corleone . . . . .                | ..                               | ..     | ..     | ..     | ..     | 1            | ..     | ..     | ..     | ..     | 2            | ..     | ..     | ..     | ..     | ..     | ..           |
| 193             | Monreale . . . . .                | ..                               | ..     | 3      | 2      | ..     | ..           | ..     | ..     | ..     | ..     | ..           | ..     | ..     | ..     | ..     | ..     | ..           |
| 194             | Partinico . . . . .               | ..                               | ..     | 1      | ..     | 2      | 1            | ..     | ..     | ..     | ..     | ..           | ..     | ..     | ..     | ..     | ..     | ..           |
| 195             | Termini Imerese . . . . .         | 10                               | 7      | 3      | 4      | 6      | 19           | ..     | 3      | 2      | 3      | 2            | ..     | ..     | ..     | ..     | ..     | ..           |
| 196             | Parma . . . . .                   | 2                                | 20     | 3      | ..     | ..     | 4            | ..     | ..     | ..     | ..     | ..           | ..     | ..     | ..     | ..     | ..     | ..           |
| 197             | Pavia . . . . .                   | ..                               | 7      | 4      | ..     | ..     | 2            | 1      | ..     | 1      | 1      | ..           | ..     | ..     | ..     | ..     | ..     | ..           |
| 198             | Vigevano . . . . .                | 12                               | 11     | 7      | 1      | 7      | 7            | 2      | 1      | 1      | 1      | 2            | ..     | ..     | ..     | ..     | ..     | ..           |
| 199             | Voghera . . . . .                 | 15                               | 13     | 7      | ..     | ..     | 2            | ..     | 1      | ..     | 1      | 1            | ..     | ..     | ..     | ..     | ..     | ..           |
| 200             | Perugia . . . . .                 | 5                                | 7      | 7      | 24     | 1      | 22           | ..     | ..     | ..     | ..     | 1            | ..     | ..     | ..     | ..     | ..     | ..           |
| 201             | Assisi . . . . .                  | ..                               | 4      | 3      | 1      | ..     | ..           | ..     | ..     | ..     | ..     | ..           | ..     | ..     | ..     | ..     | ..     | ..           |
| 202             | Città di Castello . . . . .       | ..                               | ..     | ..     | ..     | ..     | ..           | ..     | ..     | 2      | 1      | 2            | ..     | ..     | ..     | ..     | ..     | ..           |
| 203             | Foligno (*) . . . . .             | ..                               | ..     | ..     | ..     | ..     | ..           | ..     | ..     | ..     | ..     | ..           | ..     | ..     | ..     | ..     | ..     | ..           |
| 204             | Gubbio . . . . .                  | 2                                | 3      | 3      | 3      | 2      | 2            | ..     | ..     | ..     | ..     | 2            | ..     | ..     | ..     | ..     | ..     | ..           |
| 205             | Orvieto . . . . .                 | ..                               | ..     | ..     | ..     | 2      | ..           | ..     | ..     | ..     | ..     | ..           | ..     | ..     | ..     | ..     | ..     | ..           |

(\*) Per questo comune non si hanno le notizie riassunte nella presente tavola.

L'USO, LA POSIZIONE NELLE CASE E IL NUMERO DEI VANI.

di provincia o con più di 15 000 abitanti.

LOCALI

abc) CLASIFICATI SECONDO L'USO, LA POSIZIONE NELLE CASE E IL NUMERO DEI VANI

| abitati                          |        |        |        |        |              |              |        |        |        |              | per uffici  |        |        |        |        |              |                  |        |        |        |        |              |
|----------------------------------|--------|--------|--------|--------|--------------|--------------|--------|--------|--------|--------------|-------------|--------|--------|--------|--------|--------------|------------------|--------|--------|--------|--------|--------------|
| ad un piano superiore al terreno |        |        |        |        |              | in più piani |        |        |        |              | in soffitta |        |        |        |        |              | al piano terreno |        |        |        |        |              |
| 1 vano                           | 2 vani | 3 vani | 4 vani | 5 vani | oltre 5 vani | 2 vani       | 3 vani | 4 vani | 5 vani | oltre 5 vani | 1 vano      | 2 vani | 3 vani | 4 vani | 5 vani | oltre 5 vani | 1 vano           | 2 vani | 3 vani | 4 vani | 5 vani | oltre 5 vani |
| 31 255                           | 46 789 | 20 633 | 12 757 | 7 892  | 14 405       | 724          | 400    | 251    | 141    | 922          | 2 532       | 1 240  | 202    | 41     | 13     | 4            | 308              | 282    | 231    | 128    | 85     | 132          |
| 373                              | 280    | 10     | 2      | 1      | 1            | ..           | 94     | 102    | 161    | 139          | 7           | ..     | ..     | ..     | ..     | ..           | 21               | 4      | ..     | ..     | ..     | 1            |
| 340                              | 377    | 193    | 89     | 28     | 83           | 995          | 809    | 481    | 181    | 188          | ..          | ..     | ..     | ..     | ..     | ..           | 87               | 44     | 10     | 4      | ..     | 9            |
| 252                              | 323    | 208    | 157    | 80     | 87           | 514          | 297    | 277    | 135    | 179          | ..          | ..     | ..     | ..     | ..     | ..           | 5                | 12     | 6      | 3      | 4      | 10           |
| 838                              | 1 750  | 436    | 119    | 48     | 48           | 43           | 25     | 14     | 2      | 10           | 16          | 12     | ..     | ..     | ..     | 1            | 7                | 6      | 1      | 1      | 1      | 1            |
| 491                              | 554    | 160    | 45     | 16     | 13           | 698          | 662    | 909    | 486    | 516          | ..          | ..     | ..     | ..     | ..     | ..           | 9                | 28     | 6      | 5      | ..     | ..           |
| 918                              | 985    | 375    | 232    | 123    | 265          | 195          | 94     | 90     | 50     | 174          | 7           | ..     | ..     | ..     | ..     | ..           | 6                | 17     | 27     | 35     | 9      | 23           |
| 1 264                            | 3 058  | 917    | 886    | 223    | 222          | 432          | 361    | 294    | 146    | 348          | 29          | 30     | 3      | 1      | ..     | ..           | 19               | 23     | 10     | 8      | 4      | 3            |
| 749                              | 2 072  | 2 180  | 1 337  | 791    | 1 512        | 6            | 27     | 33     | 21     | 75           | 50          | 82     | 46     | 62     | 7      | 4            | 1                | 13     | 6      | 6      | ..     | 2            |
| 378                              | 581    | 336    | 167    | 71     | 81           | 184          | 143    | 84     | 44     | 96           | 2           | 5      | 2      | ..     | ..     | ..           | 14               | 6      | ..     | ..     | ..     | ..           |
| 114                              | 149    | 105    | 63     | 46     | 55           | 84           | 78     | 53     | 37     | 48           | 22          | 7      | 5      | 3      | ..     | 1            | ..               | ..     | ..     | ..     | ..     | ..           |
| 10 493                           | 15 951 | 12 325 | 11 339 | 9 886  | 21 841       | 10           | 5      | 5      | 5      | 398          | 119         | 47     | 29     | 17     | 13     | 16           | ..               | ..     | 3      | 5      | 8      | 4            |
| 1 968                            | 709    | 189    | 84     | 54     | 98           | 46           | 23     | 14     | 5      | 13           | ..          | ..     | ..     | ..     | ..     | ..           | 4                | 1      | ..     | ..     | ..     | ..           |
| 914                              | 565    | 335    | 171    | 86     | 147          | 748          | 548    | 338    | 195    | 314          | 13          | 33     | 22     | 8      | 1      | 1            | ..               | ..     | 1      | 1      | ..     | 1            |
| 3                                | 41     | 55     | 132    | 183    | 206          | 3            | 5      | 7      | 13     | 10           | ..          | ..     | ..     | ..     | ..     | ..           | ..               | ..     | ..     | ..     | ..     | ..           |
| 200                              | 847    | 641    | 270    | 270    | 125          | ..           | 6      | ..     | 7      | ..           | ..          | ..     | ..     | ..     | ..     | ..           | 11               | 5      | ..     | ..     | ..     | ..           |
| 141                              | 342    | 612    | 109    | 46     | 18           | 241          | 344    | 226    | 53     | 42           | ..          | ..     | ..     | ..     | ..     | ..           | 3                | 3      | 1      | 1      | 1      | 1            |
| 728                              | 517    | 204    | 114    | 48     | 66           | 151          | 90     | 56     | 37     | 64           | 4           | ..     | ..     | ..     | ..     | ..           | 108              | 44     | 10     | ..     | 5      | 3            |
| 778                              | 839    | 539    | 337    | 165    | 264          | ..           | ..     | ..     | ..     | 7            | 3           | 8      | ..     | ..     | ..     | ..           | 287              | 202    | 60     | ..     | ..     | ..           |
| 1 318                            | 672    | 313    | 153    | 70     | 88           | 247          | 138    | 89     | 66     | 47           | ..          | ..     | ..     | ..     | ..     | ..           | ..               | 4      | 1      | ..     | 1      | ..           |
| 919                              | 1 098  | 540    | 264    | 115    | 104          | 548          | 314    | 181    | 90     | 101          | ..          | ..     | ..     | ..     | ..     | ..           | 35               | 16     | 11     | 2      | 1      | ..           |
| 1 838                            | 2 047  | 951    | 577    | 318    | 660          | 772          | 256    | 194    | 66     | 194          | 58          | 11     | 1      | 1      | ..     | ..           | 24               | 14     | 8      | 4      | 2      | 2            |
| 213                              | 421    | 387    | 291    | 125    | 118          | 847          | 441    | 271    | 130    | 267          | 75          | 4      | ..     | ..     | ..     | ..           | 4                | ..     | 3      | 6      | 3      | 2            |
| 1 006                            | 948    | 495    | 323    | 234    | 489          | 9            | 6      | 8      | 7      | 29           | ..          | ..     | ..     | ..     | ..     | ..           | 43               | 41     | 10     | 10     | 5      | 14           |
| 992                              | 1 225  | 999    | 854    | 561    | 1 033        | 459          | 621    | 745    | 407    | 1 955        | 73          | 34     | 10     | 1      | ..     | ..           | 51               | 36     | 19     | 18     | 4      | 17           |
| 1 768                            | 5 370  | 7 146  | 7 460  | 4 474  | 7 140        | 6            | 16     | 12     | 5      | 106          | 5           | 14     | 7      | 15     | 6      | 8            | 438              | 734    | 713    | 521    | 237    | 296          |
| 85                               | 342    | 215    | 129    | 67     | 70           | 22           | 18     | 13     | 3      | 8            | ..          | ..     | ..     | ..     | ..     | ..           | 3                | 1      | ..     | 2      | ..     | 1            |
| 222                              | 293    | 313    | 252    | 91     | 109          | ..           | ..     | 177    | 366    | 200          | ..          | ..     | ..     | ..     | ..     | ..           | 15               | ..     | ..     | ..     | ..     | ..           |
| 308                              | 433    | 336    | 172    | 78     | 90           | 66           | 126    | 43     | 22     | 20           | 2           | 2      | 2      | ..     | ..     | ..           | 1                | 2      | 4      | ..     | ..     | ..           |
| 200                              | 373    | 132    | 114    | 43     | 110          | 16           | 8      | 17     | 12     | 15           | ..          | ..     | ..     | ..     | ..     | ..           | 4                | 4      | 2      | ..     | ..     | ..           |
| 980                              | 250    | 122    | 249    | 123    | 121          | 387          | 193    | 388    | 196    | 194          | 3           | ..     | ..     | ..     | ..     | ..           | 781              | 82     | 15     | 4      | 3      | 20           |
| 2 297                            | 2 866  | 1 665  | 1 068  | 699    | 1 405        | 87           | 88     | 133    | 36     | 133          | 6           | 1      | ..     | ..     | 1      | ..           | 15               | 130    | 7      | 4      | ..     | 3            |
| 1 115                            | 1 612  | 753    | 512    | 330    | 782          | 141          | 150    | 125    | 73     | 350          | 6           | 4      | ..     | ..     | ..     | ..           | 23               | 17     | 7      | 7      | 2      | 8            |
| 756                              | 740    | 251    | 157    | 81     | 138          | 917          | 329    | 231    | 101    | 240          | ..          | ..     | ..     | ..     | ..     | ..           | 33               | 23     | 11     | 3      | 2      | 6            |
| 368                              | 742    | 358    | 253    | 162    | 216          | 273          | 144    | 151    | 64     | 139          | 1           | 1      | ..     | ..     | ..     | ..           | 64               | 25     | 9      | 11     | 3      | 5            |
| 200                              | 615    | 810    | 716    | 490    | 1 031        | 33           | 60     | 117    | 62     | 185          | 1           | 2      | ..     | ..     | ..     | ..           | ..               | 2      | 3      | 2      | 2      | 2            |
| 10                               | 60     | 120    | 300    | 250    | 80           | ..           | ..     | 6      | 15     | 180          | ..          | ..     | ..     | ..     | ..     | ..           | 4                | 2      | ..     | ..     | ..     | ..           |
| 27                               | 91     | 93     | 73     | 28     | 30           | 249          | 271    | 244    | 89     | 259          | 4           | 13     | 2      | ..     | ..     | ..           | ..               | ..     | ..     | ..     | ..     | 1            |
| ..                               | ..     | ..     | ..     | ..     | ..           | ..           | ..     | ..     | ..     | ..           | ..          | ..     | ..     | ..     | ..     | ..           | ..               | ..     | ..     | ..     | ..     | ..           |
| 203                              | 392    | 305    | 166    | 72     | 128          | 6            | 7      | 8      | 9      | 73           | ..          | ..     | ..     | ..     | ..     | ..           | 1                | ..     | ..     | ..     | 1      | ..           |
| 134                              | 289    | 335    | 254    | 120    | 226          | 22           | 41     | 37     | 20     | 119          | ..          | ..     | ..     | ..     | ..     | ..           | ..               | 1      | ..     | ..     | ..     | ..           |

Segue TAVOLA XIII\*. — LOCALI CLASSIFICATI SECONDO

A. — Nei centri principali dei comuni capiluoghi

| Numero d'ordine | COMUNI                            | Segue b c) CLASSIFICATI<br>SECONDO LA POSIZIONE NELLE CASE<br>E IL NUMERO DEI VANI |        |        |        |        |                 |        |        |        |        |        |                  |        |        |        |        |        |                 |
|-----------------|-----------------------------------|------------------------------------------------------------------------------------|--------|--------|--------|--------|-----------------|--------|--------|--------|--------|--------|------------------|--------|--------|--------|--------|--------|-----------------|
|                 |                                   | in soffitta                                                                        |        |        |        |        | sotterranei     |        |        |        |        |        | al piano terreno |        |        |        |        |        |                 |
|                 |                                   | 1 vano                                                                             | 2 vani | 3 vani | 4 vani | 5 vani | oltre<br>5 vani | 1 vano | 2 vani | 3 vani | 4 vani | 5 vani | oltre<br>5 vani  | 1 vano | 2 vani | 3 vani | 4 vani | 5 vani | oltre<br>5 vani |
|                 |                                   |                                                                                    |        |        |        |        |                 |        |        |        |        |        |                  |        |        |        |        |        |                 |
| 165             | Milano . . . . .                  | 2 613                                                                              | 1 272  | 208    | 43     | 17     | 10              | ..     | ..     | ..     | ..     | ..     | ..               | 4 852  | 5 013  | 1 483  | 737    | 443    | 755             |
| 166             | Affori . . . . .                  | 7                                                                                  | ..     | ..     | ..     | ..     | ..              | ..     | ..     | ..     | ..     | ..     | ..               | 175    | 140    | 20     | 14     | 5      | 9               |
| 167             | Busto Arsizio . . . . .           | ..                                                                                 | ..     | ..     | ..     | ..     | ..              | ..     | ..     | ..     | ..     | ..     | ..               | 353    | 245    | 31     | 14     | 3      | ..              |
| 168             | Gallarate . . . . .               | ..                                                                                 | ..     | ..     | ..     | ..     | ..              | ..     | ..     | ..     | ..     | ..     | ..               | 86     | 26     | 9      | 5      | ..     | 2               |
| 169             | Greco Milanese . . . . .          | 21                                                                                 | 13     | ..     | ..     | 1      | 1               | ..     | ..     | ..     | ..     | ..     | ..               | 148    | 183    | 45     | 15     | 11     | 16              |
| 170             | Legnano . . . . .                 | ..                                                                                 | ..     | ..     | ..     | ..     | ..              | ..     | ..     | ..     | ..     | ..     | ..               | 255    | 134    | 56     | 22     | 5      | 1               |
| 171             | Lodi . . . . .                    | 7                                                                                  | ..     | ..     | ..     | ..     | ..              | ..     | ..     | ..     | ..     | ..     | ..               | 447    | 370    | 103    | 44     | 15     | 24              |
| 172             | Monza . . . . .                   | 29                                                                                 | 30     | 3      | 1      | ..     | ..              | ..     | ..     | ..     | ..     | ..     | ..               | 376    | 487    | 85     | 36     | 19     | 20              |
| 173             | Modena . . . . .                  | 50                                                                                 | 82     | 46     | 62     | 7      | 4               | ..     | ..     | ..     | 1      | ..     | ..               | 17     | 140    | 118    | 51     | 28     | 27              |
| 174             | Carpi . . . . .                   | 2                                                                                  | 5      | 2      | ..     | ..     | ..              | ..     | ..     | ..     | ..     | ..     | ..               | 85     | 107    | 47     | 29     | 16     | 14              |
| 175             | Mirandola . . . . .               | 22                                                                                 | 7      | 5      | 3      | ..     | 1               | ..     | ..     | ..     | ..     | ..     | ..               | 20     | 23     | 15     | 9      | 2      | 1               |
| 176             | Napoli . . . . .                  | 119                                                                                | 49     | 31     | 19     | 13     | 18              | 54     | 11     | 4      | ..     | ..     | 3                | 27 224 | 9 403  | 1 634  | 706    | 321    | 468             |
| 177             | Afragola . . . . .                | ..                                                                                 | ..     | ..     | ..     | ..     | ..              | ..     | ..     | ..     | ..     | ..     | ..               | 1 979  | 305    | 35     | 4      | 3      | 1               |
| 178             | Castellamare di Stabia . . . . .  | 27                                                                                 | 56     | 28     | 9      | 1      | 1               | 12     | 2      | ..     | ..     | ..     | ..               | 591    | 268    | 57     | 29     | 8      | 9               |
| 179             | Giugliano in Campania . . . . .   | ..                                                                                 | ..     | ..     | ..     | ..     | ..              | ..     | ..     | ..     | ..     | ..     | ..               | 3      | 10     | 42     | 64     | 70     | 34              |
| 180             | Portici . . . . .                 | ..                                                                                 | ..     | ..     | ..     | ..     | ..              | ..     | ..     | ..     | ..     | ..     | ..               | 290    | 157    | 72     | 60     | 12     | ..              |
| 181             | Pozzuoli . . . . .                | ..                                                                                 | ..     | ..     | ..     | ..     | ..              | 1      | 1      | 3      | ..     | ..     | ..               | 736    | 422    | 86     | 49     | 32     | 18              |
| 182             | Resina . . . . .                  | 7                                                                                  | 2      | ..     | ..     | ..     | ..              | ..     | ..     | ..     | ..     | ..     | ..               | 1 891  | 478    | 116    | 36     | 12     | 8               |
| 183             | San Giovanni a Teduccio . . . . . | 3                                                                                  | 8      | ..     | ..     | ..     | ..              | ..     | ..     | ..     | ..     | ..     | ..               | 1 431  | 427    | 80     | 13     | 11     | ..              |
| 184             | Torre Annunziata . . . . .        | ..                                                                                 | ..     | ..     | ..     | ..     | ..              | ..     | ..     | ..     | ..     | ..     | ..               | 2 019  | 499    | 104    | 25     | 6      | 11              |
| 185             | Torre del Greco . . . . .         | ..                                                                                 | ..     | ..     | ..     | ..     | ..              | ..     | ..     | ..     | ..     | ..     | ..               | 1 158  | 1 086  | 407    | 156    | 49     | 19              |
| 186             | Novara . . . . .                  | 58                                                                                 | 12     | 1      | 1      | ..     | ..              | ..     | ..     | ..     | ..     | ..     | 10               | 1 092  | 843    | 210    | 45     | 22     | 57              |
| 187             | Biella . . . . .                  | 79                                                                                 | 4      | ..     | ..     | ..     | ..              | ..     | ..     | ..     | ..     | ..     | ..               | 372    | 299    | 69     | 38     | 19     | 27              |
| 188             | Vercelli . . . . .                | ..                                                                                 | ..     | ..     | ..     | ..     | ..              | ..     | ..     | ..     | ..     | ..     | ..               | 375    | 311    | 118    | 68     | 33     | 80              |
| 189             | Padova . . . . .                  | 73                                                                                 | 34     | 10     | 1      | ..     | ..              | ..     | 1      | ..     | ..     | ..     | ..               | 320    | 482    | 271    | 162    | 64     | 56              |
| 190             | Palermo . . . . .                 | 8                                                                                  | 20     | 11     | 23     | 9      | 12              | 37     | 54     | 55     | 75     | 29     | 33               | 3 748  | 6 292  | 6 104  | 4 460  | 2 031  | 2 532           |
| 191             | Bagheria . . . . .                | ..                                                                                 | ..     | ..     | ..     | ..     | ..              | ..     | ..     | ..     | ..     | ..     | ..               | 368    | 1 521  | 973    | 649    | 200    | 119             |
| 192             | Corleone . . . . .                | ..                                                                                 | ..     | ..     | ..     | ..     | ..              | ..     | ..     | ..     | ..     | ..     | ..               | 1 582  | 518    | ..     | ..     | ..     | ..              |
| 193             | Monreale . . . . .                | 3                                                                                  | 3      | 2      | ..     | ..     | ..              | ..     | ..     | ..     | ..     | ..     | ..               | 381    | 465    | 270    | 78     | 15     | 27              |
| 194             | Partinico . . . . .               | ..                                                                                 | ..     | ..     | ..     | ..     | ..              | ..     | ..     | ..     | ..     | ..     | ..               | 2 108  | 1 758  | 395    | 152    | 35     | 41              |
| 195             | Termini Imerese . . . . .         | 3                                                                                  | ..     | ..     | ..     | ..     | ..              | ..     | ..     | ..     | ..     | ..     | ..               | 606    | 302    | ..     | ..     | ..     | ..              |
| 196             | Parma . . . . .                   | 7                                                                                  | 1      | ..     | ..     | 3      | ..              | ..     | ..     | ..     | ..     | ..     | ..               | 464    | 469    | 238    | 109    | 32     | 43              |
| 197             | Pavia . . . . .                   | 7                                                                                  | 7      | 2      | ..     | ..     | ..              | ..     | ..     | ..     | ..     | ..     | ..               | 502    | 607    | 235    | 93     | 56     | 52              |
| 198             | Vigevano . . . . .                | ..                                                                                 | ..     | ..     | ..     | ..     | ..              | ..     | ..     | ..     | ..     | ..     | ..               | 336    | 138    | 28     | 13     | 3      | 2               |
| 199             | Voghera . . . . .                 | 1                                                                                  | 2      | ..     | ..     | ..     | ..              | ..     | ..     | ..     | ..     | ..     | ..               | 364    | 523    | 171    | 81     | 24     | 32              |
| 200             | Perugia . . . . .                 | 1                                                                                  | 2      | ..     | ..     | ..     | ..              | ..     | 1      | ..     | 1      | 1      | ..               | 23     | 66     | 86     | 66     | 40     | 82              |
| 201             | Assisi . . . . .                  | ..                                                                                 | ..     | ..     | ..     | ..     | ..              | ..     | ..     | ..     | ..     | ..     | ..               | 20     | 40     | 125    | 20     | 5      | ..              |
| 202             | Città di Castello . . . . .       | 4                                                                                  | 18     | 2      | ..     | ..     | ..              | ..     | ..     | ..     | ..     | ..     | ..               | ..     | 3      | 2      | 1      | ..     | ..              |
| 203             | Foligno (*). . . . .              | ..                                                                                 | ..     | ..     | ..     | ..     | ..              | ..     | ..     | ..     | ..     | ..     | ..               | ..     | ..     | ..     | ..     | ..     | ..              |
| 204             | Gubbio . . . . .                  | ..                                                                                 | ..     | ..     | ..     | ..     | 2               | ..     | ..     | ..     | ..     | ..     | ..               | 17     | 19     | 10     | 4      | 1      | 1               |
| 205             | Orvieto . . . . .                 | ..                                                                                 | ..     | ..     | ..     | ..     | ..              | ..     | ..     | ..     | ..     | ..     | ..               | 26     | 28     | 16     | 12     | 1      | 4               |

(\*) Per questo comune non si hanno le notizie riassunte nella presente tavola.

L'USO, LA POSIZIONE NELLE CASE E IL NUMERO DEI VANI.

di provincia o con più di 15 000 abitanti.

LOCALI

b c) CLASSIFICATI SECONDO LA POSIZIONE NELLE CASE E IL NUMERO DEI VANI

| ranei  |        |              | al piano terreno |        |        |        |        |              | ad un piano superiore al terreno |        |        |        |        |              | in più piani |        |        |        |              |
|--------|--------|--------------|------------------|--------|--------|--------|--------|--------------|----------------------------------|--------|--------|--------|--------|--------------|--------------|--------|--------|--------|--------------|
| 4 vani | 5 vani | oltre 5 vani | 1 vano           | 2 vani | 3 vani | 4 vani | 5 vani | oltre 5 vani | 1 vano                           | 2 vani | 3 vani | 4 vani | 5 vani | oltre 5 vani | 2 vani       | 3 vani | 4 vani | 5 vani | oltre 5 vani |
| ..     | ..     | ..           | 5 303            | 5 453  | 1 789  | 914    | 553    | 946          | 31 878                           | 47 652 | 21 392 | 13 294 | 8 179  | 15 155       | 740          | 407    | 261    | 156    | 984          |
| ..     | ..     | ..           | 207              | 149    | 20     | 16     | 5      | 10           | 377                              | 301    | 27     | 10     | 5      | 2            | ..           | 94     | 102    | 167    | 153          |
| ..     | ..     | ..           | 446              | 291    | 41     | 19     | 3      | 9            | 340                              | 377    | 194    | 89     | 28     | 83           | 996          | 814    | 486    | 181    | 206          |
| ..     | ..     | ..           | 96               | 41     | 15     | 8      | 4      | 12           | 255                              | 329    | 213    | 160    | 87     | 98           | 514          | 300    | 279    | 146    | 184          |
| ..     | ..     | ..           | 166              | 201    | 50     | 19     | 13     | 20           | 866                              | 1 822  | 484    | 132    | 54     | 66           | 43           | 25     | 14     | 2      | 10           |
| ..     | ..     | ..           | 447              | 309    | 98     | 44     | 5      | 1            | 587                              | 651    | 247    | 77     | 22     | 18           | 701          | 664    | 909    | 486    | 525          |
| ..     | ..     | ..           | 460              | 393    | 136    | 90     | 29     | 66           | 918                              | 990    | 382    | 245    | 130    | 267          | 198          | 98     | 91     | 50     | 178          |
| ..     | ..     | ..           | 396              | 511    | 95     | 45     | 23     | 25           | 1 269                            | 3 070  | 925    | 388    | 228    | 237          | 432          | 361    | 294    | 148    | 358          |
| 1      | ..     | ..           | 18               | 154    | 124    | 58     | 29     | 29           | 752                              | 2 105  | 2 229  | 1 392  | 848    | 1 558        | 6            | 27     | 33     | 32     | 102          |
| ..     | ..     | ..           | 104              | 113    | 47     | 29     | 16     | 14           | 388                              | 586    | 339    | 167    | 71     | 81           | 188          | 145    | 86     | 44     | 100          |
| ..     | ..     | ..           | 20               | 23     | 15     | 9      | 2      | 1            | 114                              | 149    | 105    | 63     | 46     | 55           | 84           | 78     | 53     | 37     | 48           |
| ..     | ..     | 3            | 27 224           | 9 403  | 1 642  | 719    | 332    | 490          | 11 349                           | 16 236 | 12 827 | 11 792 | 10 376 | 23 171       | 10           | 5      | 5      | 5      | 408          |
| ..     | ..     | ..           | 2 877            | 439    | 116    | 23     | 3      | 1            | 2 004                            | 760    | 205    | 89     | 54     | 99           | 46           | 23     | 14     | 5      | 13           |
| ..     | ..     | ..           | 698              | 283    | 59     | 30     | 8      | 10           | 939                              | 605    | 358    | 185    | 91     | 158          | 750          | 565    | 346    | 240    | 319          |
| ..     | ..     | ..           | 10               | 12     | 42     | 64     | 70     | 34           | 4                                | 44     | 57     | 132    | 183    | 206          | 3            | 5      | 7      | 13     | 10           |
| ..     | ..     | ..           | 301              | 162    | 72     | 60     | 12     | ..           | 210                              | 858    | 675    | 288    | 273    | 132          | ..           | 6      | ..     | 7      | ..           |
| ..     | ..     | ..           | 837              | 441    | 96     | 50     | 33     | 19           | 152                              | 366    | 616    | 117    | 47     | 20           | 252          | 350    | 231    | 53     | 46           |
| ..     | ..     | ..           | 2 169            | 577    | 133    | 36     | 17     | 11           | 763                              | 590    | 234    | 125    | 52     | 68           | 187          | 110    | 62     | 45     | 67           |
| ..     | ..     | ..           | 1 730            | 638    | 140    | 13     | 11     | ..           | 778                              | 839    | 543    | 351    | 174    | 270          | ..           | ..     | ..     | ..     | 7            |
| ..     | ..     | ..           | 2 203            | 508    | 105    | 25     | 7      | 11           | 1 326                            | 695    | 324    | 158    | 76     | 88           | 248          | 139    | 89     | 69     | 54           |
| ..     | ..     | ..           | 1 358            | 1 138  | 428    | 159    | 50     | 19           | 959                              | 1 129  | 567    | 280    | 120    | 107          | 564          | 331    | 187    | 93     | 108          |
| ..     | ..     | 10           | 1 137            | 869    | 221    | 51     | 25     | 60           | 1 874                            | 2 061  | 966    | 593    | 325    | 671          | 778          | 258    | 195    | 66     | 199          |
| ..     | ..     | ..           | 385              | 302    | 74     | 45     | 22     | 31           | 221                              | 426    | 391    | 291    | 126    | 118          | 849          | 441    | 271    | 130    | 269          |
| ..     | ..     | ..           | 424              | 361    | 134    | 80     | 44     | 100          | 1 032                            | 954    | 501    | 327    | 236    | 492          | 18           | 12     | 12     | 8      | 32           |
| ..     | ..     | ..           | 440              | 556    | 306    | 204    | 75     | 100          | 1 050                            | 1 259  | 1 021  | 893    | 577    | 1 093        | 474          | 630    | 762    | 417    | 2 047        |
| 81     | 31     | 36           | 4 604            | 7 728  | 7 497  | 5 479  | 2 495  | 3 111        | 1 854                            | 5 631  | 7 493  | 7 823  | 4 691  | 7 487        | 7            | 20     | 15     | 6      | 130          |
| ..     | ..     | ..           | 634              | 2 169  | 1 356  | 785    | 233    | 129          | 89                               | 374    | 236    | 136    | 68     | 76           | 22           | 19     | 13     | 6      | 10           |
| ..     | ..     | ..           | 1 641            | 538    | ..     | ..     | ..     | ..           | 235                              | 304    | 321    | 254    | 91     | 110          | ..           | ..     | 179    | 366    | 204          |
| ..     | ..     | ..           | 872              | 858    | 371    | 90     | 16     | 28           | 376                              | 500    | 368    | 179    | 81     | 90           | 68           | 130    | 45     | 22     | 20           |
| ..     | ..     | ..           | 4 658            | 2 502  | 660    | 247    | 55     | 52           | 249                              | 411    | 148    | 117    | 48     | 112          | 16           | 8      | 17     | 12     | 20           |
| ..     | ..     | ..           | 2 233            | 712    | 77     | 4      | 3      | 20           | 1 046                            | 292    | 161    | 277    | 129    | 140          | 401          | 204    | 394    | 203    | 201          |
| ..     | ..     | ..           | 632              | 645    | 258    | 124    | 39     | 51           | 2 409                            | 3 048  | 1 782  | 1 175  | 777    | 1 546        | 89           | 91     | 137    | 38     | 149          |
| ..     | ..     | ..           | 638              | 680    | 280    | 112    | 69     | 71           | 1 176                            | 1 659  | 786    | 531    | 338    | 816          | 150          | 157    | 131    | 77     | 363          |
| ..     | ..     | ..           | 426              | 206    | 63     | 24     | 8      | 17           | 789                              | 768    | 266    | 165    | 90     | 156          | 930          | 334    | 236    | 110    | 258          |
| ..     | ..     | ..           | 504              | 586    | 202    | 100    | 33     | 46           | 399                              | 776    | 377    | 261    | 164    | 229          | 291          | 149    | 158    | 68     | 164          |
| ..     | 1      | 1            | 23               | 70     | 92     | 69     | 42     | 86           | 205                              | 642    | 845    | 744    | 505    | 1 069        | 34           | 60     | 120    | 64     | 204          |
| ..     | ..     | ..           | 24               | 45     | 126    | 20     | 5      | ..           | 30                               | 69     | 135    | 308    | 256    | 82           | ..           | ..     | 6      | 18     | 182          |
| ..     | ..     | ..           | ..               | 5      | 5      | 2      | ..     | 1            | 38                               | 109    | 104    | 81     | 33     | 35           | 249          | 289    | 257    | 92     | 276          |
| ..     | ..     | ..           | ..               | ..     | ..     | ..     | ..     | ..           | ..                               | ..     | ..     | ..     | ..     | ..           | ..           | ..     | ..     | ..     | ..           |
| ..     | ..     | ..           | 18               | 20     | 11     | 4      | 2      | 1            | 211                              | 407    | 332    | 176    | 82     | 134          | 6            | 9      | 8      | 9      | 83           |
| ..     | ..     | ..           | 27               | 30     | 16     | 12     | 1      | 4            | 141                              | 298    | 347    | 256    | 128    | 231          | 24           | 42     | 37     | 22     | 125          |

Segue TAVOLA XIII\*. — LOCALI CLASSIFICATI SECONDO

A. — Nei centri principali dei comuni capiluoghi

| Numero d'ordine | COMUNI                            | Segue a c) CLASSIFICATI SECONDO L'USO E IL NUMERO DEI VANI |        |        |        |        |              |        |        |        |        |        |              | sotter |        |        |
|-----------------|-----------------------------------|------------------------------------------------------------|--------|--------|--------|--------|--------------|--------|--------|--------|--------|--------|--------------|--------|--------|--------|
|                 |                                   | per uffici                                                 |        |        |        |        |              | vuoti  |        |        |        |        |              |        |        |        |
|                 |                                   | 1 vano                                                     | 2 vani | 3 vani | 4 vani | 5 vani | oltre 5 vani | 1 vano | 2 vani | 3 vani | 4 vani | 5 vani | oltre 5 vani | 1 vano | 2 vani | 3 vani |
|                 |                                   |                                                            |        |        |        |        |              |        |        |        |        |        |              |        |        |        |
| 165             | Milano . . . . .                  | 544                                                        | 542    | 475    | 302    | 200    | 448          | 611    | 809    | 608    | 424    | 216    | 561          | ..     | ..     | ..     |
| 166             | Affori . . . . .                  | 22                                                         | 6      | ..     | ..     | ..     | 2            | 14     | 24     | 17     | 10     | 10     | 14           | ..     | ..     | ..     |
| 167             | Busto Arsizio . . . . .           | 87                                                         | 44     | 11     | 4      | ..     | 14           | 6      | 3      | 5      | 6      | ..     | 18           | ..     | ..     | ..     |
| 168             | Gallarate . . . . .               | 5                                                          | 12     | 6      | 3      | 9      | 20           | 8      | 9      | 8      | 5      | 13     | 6            | ..     | ..     | ..     |
| 169             | Greco Milanese . . . . .          | 8                                                          | 7      | 1      | 1      | 1      | 1            | 43     | 84     | 52     | 16     | 8      | 21           | ..     | ..     | ..     |
| 170             | Legnano . . . . .                 | 14                                                         | 34     | 18     | 5      | 1      | 12           | 274    | 241    | 113    | 49     | 5      | 2            | ..     | ..     | ..     |
| 171             | Lodi . . . . .                    | 6                                                          | 22     | 34     | 48     | 16     | 25           | 7      | 9      | 10     | 12     | 5      | 23           | ..     | ..     | ..     |
| 172             | Monza . . . . .                   | 21                                                         | 26     | 13     | 9      | 6      | 10           | 4      | 10     | 5      | 2      | 5      | 18           | ..     | ..     | ..     |
| 173             | Modena . . . . .                  | 2                                                          | 36     | 31     | 38     | 45     | 33           | 2      | 11     | 24     | 24     | 24     | 42           | ..     | ..     | ..     |
| 174             | Carpi . . . . .                   | 22                                                         | 12     | ..     | ..     | ..     | 4            | 7      | 3      | 5      | 2      | ..     | ..           | ..     | ..     | ..     |
| 175             | Mirandola . . . . .               | ..                                                         | ..     | ..     | ..     | ..     | ..           | ..     | ..     | ..     | ..     | ..     | ..           | ..     | ..     | ..     |
| 176             | Napoli . . . . .                  | 273                                                        | 241    | 201    | 212    | 252    | 665          | 583    | 46     | 311    | 256    | 249    | 699          | 54     | 11     | 4      |
| 177             | Afragola . . . . .                | 4                                                          | 1      | ..     | 1      | ..     | 1            | 980    | 184    | 97     | 23     | ..     | ..           | ..     | ..     | ..     |
| 178             | Castellammare di Stabia . . . . . | 7                                                          | 10     | 8      | 2      | 3      | 16           | 139    | 70     | 40     | 22     | 47     | 1            | 12     | 2      | ..     |
| 179             | Giugliano in Campania . . . . .   | 1                                                          | 2      | 2      | ..     | ..     | ..           | 9      | 3      | ..     | ..     | ..     | ..           | 2      | ..     | ..     |
| 180             | Portici . . . . .                 | 20                                                         | 13     | 5      | ..     | ..     | ..           | 1      | 3      | 29     | 18     | 3      | 7            | ..     | ..     | ..     |
| 181             | Pozzuoli . . . . .                | 3                                                          | 6      | 1      | 6      | 1      | 5            | 113    | 50     | 19     | 8      | 1      | 2            | 5      | 3      | 3      |
| 182             | Resina . . . . .                  | 104                                                        | 48     | 13     | 1      | 10     | 5            | 239    | 170    | 56     | 16     | 7      | 3            | 27     | 8      | 2      |
| 183             | San Giovanni a Teduccio . . . . . | 287                                                        | 202    | 60     | 12     | 8      | 6            | 12     | 9      | 4      | 2      | 1      | ..           | ..     | ..     | ..     |
| 184             | Torre Annunziata . . . . .        | ..                                                         | 10     | 7      | 2      | 3      | ..           | 192    | 23     | 6      | 3      | 7      | 7            | ..     | ..     | ..     |
| 185             | Torre del Greco . . . . .         | 39                                                         | 21     | 13     | 2      | 1      | ..           | 205    | 83     | 52     | 23     | 8      | 10           | 4      | ..     | ..     |
| 186             | Novara . . . . .                  | 29                                                         | 22     | 12     | 12     | 4      | 10           | 52     | 19     | 16     | 11     | 6      | 9            | ..     | ..     | ..     |
| 187             | Biella . . . . .                  | 4                                                          | ..     | 3      | 6      | 3      | 2            | 21     | 10     | 6      | 1      | 1      | 4            | ..     | ..     | ..     |
| 188             | Vercelli . . . . .                | 59                                                         | 48     | 16     | 14     | 7      | 18           | 16     | 17     | 12     | 6      | 2      | 8            | ..     | ..     | ..     |
| 189             | Padova . . . . .                  | 80                                                         | 56     | 32     | 35     | 8      | 53           | 98     | 67     | 34     | 63     | 29     | 143          | ..     | 1      | ..     |
| 190             | Palermo . . . . .                 | 464                                                        | 815    | 822    | 634    | 304    | 420          | 484    | 893    | 930    | 765    | 383    | 587          | 40     | 58     | 59     |
| 191             | Bagheria . . . . .                | 3                                                          | 2      | ..     | 2      | ..     | 6            | 267    | 678    | 405    | 141    | 37     | 12           | ..     | ..     | ..     |
| 192             | Corleone . . . . .                | 15                                                         | ..     | ..     | ..     | ..     | 3            | 57     | 31     | 8      | 4      | ..     | 2            | ..     | ..     | ..     |
| 193             | Monreale . . . . .                | 1                                                          | 2      | 7      | 2      | ..     | ..           | 559    | 461    | 130    | 19     | 4      | 1            | ..     | ..     | ..     |
| 194             | Partinico . . . . .               | 4                                                          | 4      | 3      | ..     | 2      | 1            | 2 595  | 778    | 278    | 98     | 23     | 17           | ..     | ..     | ..     |
| 195             | Termini Imerese . . . . .         | 791                                                        | 89     | 21     | 10     | 12     | 41           | 902    | 377    | 106    | 28     | 4      | 5            | ..     | ..     | ..     |
| 196             | Parma . . . . .                   | 17                                                         | 150    | 10     | 4      | ..     | 7            | 264    | 210    | 130    | 122    | 89     | 158          | ..     | ..     | ..     |
| 197             | Pavia . . . . .                   | 23                                                         | 25     | 11     | 8      | 3      | 10           | 175    | 107    | 76     | 36     | 22     | 56           | ..     | ..     | ..     |
| 198             | Vigevano . . . . .                | 45                                                         | 36     | 19     | 5      | 10     | 15           | 78     | 73     | 36     | 19     | 13     | 86           | ..     | ..     | ..     |
| 199             | Voghera . . . . .                 | 79                                                         | 38     | 17     | 11     | 4      | 8            | 92     | 78     | 38     | 23     | 11     | 44           | ..     | ..     | ..     |
| 200             | Perugia . . . . .                 | 5                                                          | 9      | 10     | 26     | 3      | 25           | ..     | 23     | 31     | 8      | 16     | 36           | ..     | 1      | ..     |
| 201             | Assisi . . . . .                  | 4                                                          | 6      | 3      | 1      | ..     | ..           | 20     | 8      | 13     | 7      | 9      | 4            | ..     | ..     | ..     |
| 202             | Città di Castello . . . . .       | ..                                                         | ..     | ..     | 2      | 1      | 3            | 11     | 25     | 32     | 20     | 7      | 20           | ..     | ..     | ..     |
| 203             | Foligno (*). . . . .              | ..                                                         | ..     | ..     | ..     | ..     | ..           | ..     | ..     | ..     | ..     | ..     | ..           | ..     | ..     | ..     |
| 204             | Gubbio . . . . .                  | 3                                                          | 3      | 3      | 3      | 3      | 4            | 6      | 13     | 27     | 7      | 8      | 14           | ..     | ..     | ..     |
| 205             | Orvieto . . . . .                 | ..                                                         | 1      | ..     | ..     | 2      | ..           | 8      | 12     | 13     | 2      | 8      | 11           | ..     | ..     | ..     |

(\*) Per questo comune non si hanno le notizie riassunte nella presente tavola.

L'USO, LA POSIZIONE NELLE CASE E IL NUMERO DEI VANI.

di provincia o con più di 15 000 abitanti.

LOCALI

| NUMERO DEI VANI |         | a b) CLASSIFICATI SECONDO L'USO E LA POSIZIONE NELLE CASE |                  |                                  |              |             |                  |                                  |              |              |                  |                                  |              |             | a c) CLASSIFICATI SECONDO L'USO E IL NUMERO DEI VANI |        |        |        |        |              |    |
|-----------------|---------|-----------------------------------------------------------|------------------|----------------------------------|--------------|-------------|------------------|----------------------------------|--------------|--------------|------------------|----------------------------------|--------------|-------------|------------------------------------------------------|--------|--------|--------|--------|--------------|----|
| 5               | oltre 5 | abitati                                                   |                  |                                  |              |             | per uffici       |                                  |              | vuoti        |                  |                                  |              |             | abitati                                              |        |        |        |        |              |    |
|                 |         | sot-terranei                                              | al piano terreno | ad un piano superiore al terreno | in più piani | in soffitta | al piano terreno | ad un piano superiore al terreno | in più piani | sot-terranei | al piano terreno | ad un piano superiore al terreno | in più piani | in soffitta | 1 vano                                               | 2 vani | 3 vani | 4 vani | 5 vani | oltre 5 vani |    |
| 8 905           | 17 095  | ..                                                        | 13 283           | 133 731                          | 2 438        | 4 032       | 1 166            | 1 279                            | 66           | ..           | 509              | 2 540                            | 44           | 131         | 38 639                                               | 53 766 | 22 718 | 13 786 | 8 489  | 16 086       |    |
| 177             | 165     | ..                                                        | 363              | 667                              | 496          | 7           | 26               | 4                                | ..           | ..           | 18               | 51                               | 20           | ..          | 555                                                  | 420    | 124    | 118    | 167    | 149          |    |
| 212             | 298     | ..                                                        | 646              | 1 110                            | 2 654        | ..          | 154              | 1                                | 5            | ..           | 9                | ..                               | 24           | ..          | 693                                                  | 1 617  | 1 033  | 584    | 212    | 271          |    |
| 237             | 294     | ..                                                        | 128              | 1 107                            | 1 402        | ..          | 40               | 15                               | ..           | ..           | 8                | 20                               | 21           | ..          | 338                                                  | 863    | 514    | 439    | 215    | 268          |    |
| 70              | 97      | ..                                                        | 418              | 3 239                            | 94           | 29          | 17               | 2                                | ..           | ..           | 34               | 183                              | ..           | 7           | 1 002                                                | 1 988  | 506    | 148    | 61     | 75           |    |
| 513             | 544     | ..                                                        | 473              | 1 279                            | 3 271        | ..          | 48               | 22                               | 14           | ..           | 383              | 301                              | ..           | ..          | 746                                                  | 1 386  | 878    | 976    | 507    | 530          |    |
| 209             | 511     | ..                                                        | 1 003            | 2 898                            | 603          | 7           | 117              | 34                               | ..           | ..           | 54               | ..                               | 12           | ..          | 1 372                                                | 1 550  | 572    | 366    | 188    | 463          |    |
| 399             | 618     | ..                                                        | 1 023            | 6 070                            | 1 581        | 63          | 67               | 16                               | 2            | ..           | 3                | 31                               | 10           | ..          | 1 669                                                | 4 007  | 1 366  | 717    | 388    | 590          |    |
| 916             | 1 693   | 1                                                         | 381              | 8 641                            | 162          | 251         | 28               | 148                              | 9            | ..           | 3                | 95                               | 29           | ..          | 816                                                  | 2 300  | 2 371  | 1 484  | 847    | 1 618        |    |
| 131             | 195     | ..                                                        | 298              | 1 614                            | 551          | 9           | 20               | 12                               | 6            | ..           | 5                | 6                                | 6            | ..          | 465                                                  | 877    | 528    | 280    | 131    | 191          |    |
| 85              | 105     | ..                                                        | 70               | 532                              | 300          | 38          | ..               | ..                               | ..           | ..           | ..               | ..                               | ..           | ..          | 156                                                  | 263    | 203    | 128    | 85     | 105          |    |
| 10 726          | 24 090  | 72                                                        | 39 756           | 81 835                           | 423          | 241         | 20               | 1 814                            | 10           | ..           | 34               | 2 102                            | ..           | 8           | 37 890                                               | 25 432 | 13 997 | 12 067 | 10 225 | 22 726       |    |
| 62              | 113     | ..                                                        | 2 327            | 3 102                            | 101          | ..          | 5                | 2                                | ..           | ..           | 1 127            | 107                              | ..           | ..          | 3 947                                                | 1 060  | 247    | 102    | 62     | 112          |    |
| 340             | 488     | 14                                                        | 962              | 2 218                            | 2 143        | 78          | 3                | 35                               | 8            | ..           | 123              | 83                               | 69           | 44          | 1 530                                                | 1 616  | 962    | 546    | 290    | 471          |    |
| 266             | 250     | ..                                                        | 223              | 620                              | 38           | ..          | ..               | 5                                | ..           | 2            | 9                | 1                                | ..           | ..          | 6                                                    | 54     | 102    | 203    | 266    | 250          |    |
| 292             | 132     | ..                                                        | 591              | 2 353                            | 13           | ..          | 16               | 22                               | ..           | ..           | ..               | 61                               | ..           | ..          | 490                                                  | 1 004  | 719    | 330    | 289    | 125          |    |
| 133             | 85      | 5                                                         | 1 343            | 1 268                            | 906          | ..          | 10               | 7                                | 5            | 6            | 123              | 43                               | 21           | ..          | 878                                                  | 1 006  | 1 045  | 384    | 131    | 78           |    |
| 114             | 146     | ..                                                        | 2 541            | 1 677                            | 398          | 4           | 165              | 11                               | 5            | 37           | 237              | 144                              | 68           | 5           | 2 623                                                | 1 146  | 410    | 206    | 97     | 138          |    |
| 185             | 277     | ..                                                        | 1 962            | 2 922                            | 7            | 11          | 549              | 26                               | ..           | ..           | 21               | 7                                | ..           | ..          | 2 212                                                | 1 274  | 619    | 350    | 176    | 271          |    |
| 152             | 153     | ..                                                        | 2 664            | 2 614                            | 587          | ..          | 6                | 14                               | 2            | ..           | 189              | 39                               | 10           | ..          | 3 337                                                | 1 418  | 555    | 267    | 142    | 146          |    |
| 263             | 234     | ..                                                        | 2 875            | 3 035                            | 1 234        | ..          | 65               | 11                               | ..           | 4            | 212              | 116                              | 49           | ..          | 2 077                                                | 2 727  | 1 261  | 601    | 254    | 224          |    |
| 416             | 940     | 10                                                        | 2 275            | 6 391                            | 1 482        | 71          | 54               | 25                               | 10           | ..           | 34               | 74                               | 4            | 1           | 2 988                                                | 3 679  | 1 418  | 817    | 406    | 921          |    |
| 278             | 418     | ..                                                        | 824              | 1 555                            | 1 956        | 79          | 18               | ..                               | ..           | ..           | 17               | 18                               | 4            | 4           | 660                                                  | 1 571  | 897    | 600    | 274    | 412          |    |
| 288             | 624     | ..                                                        | 990              | 3 495                            | 59           | ..          | 123              | 29                               | 10           | ..           | 30               | 18                               | 13           | ..          | 1 381                                                | 1 268  | 619    | 399    | 279    | 598          |    |
| 1 069           | 3 240   | 1                                                         | 1 355            | 5 664                            | 4 187        | 118         | 145              | 90                               | 29           | ..           | 181              | 139                              | 114          | ..          | 1 385                                                | 2 201  | 1 901  | 1 762  | 1 032  | 3 044        |    |
| 7 232           | 10 776  | 283                                                       | 25 167           | 33 358                           | 145          | 55          | 2 939            | 495                              | 25           | 22           | 2 808            | 1 126                            | 8            | 28          | 5 558                                                | 11 736 | 13 328 | 12 022 | 6 545  | 9 819        |    |
| 307             | 215     | ..                                                        | 3 830            | 908                              | 64           | ..          | 7                | 5                                | 1            | ..           | 1 469            | 66                               | 5            | ..          | 453                                                  | 1 885  | 1 206  | 791    | 270    | 197          |    |
| 457             | 314     | ..                                                        | 2 100            | 1 280                            | 743          | ..          | 15               | 1                                | 2            | ..           | 64               | 34                               | 4            | ..          | 1 804                                                | 811    | 313    | 429    | 457    | 309          |    |
| 119             | 138     | ..                                                        | 1 236            | 1 417                            | 277          | 6           | 7                | 5                                | ..           | ..           | 992              | 172                              | 8            | 2           | 691                                                  | 966    | 734    | 293    | 115    | 137          |    |
| 115             | 184     | ..                                                        | 4 489            | 972                              | 68           | ..          | 10               | 4                                | ..           | ..           | 3 675            | 109                              | 5            | ..          | 2 308                                                | 2 147  | 535    | 283    | 90     | 166          |    |
| 335             | 361     | ..                                                        | 908              | 1 845                            | 1 358        | 3           | 905              | 49                               | 10           | ..           | 1 236            | 151                              | 35           | ..          | 1 589                                                | 939    | 315    | 637    | 319    | 815          |    |
| 857             | 1 746   | ..                                                        | 1 855            | 10 000                           | 477          | 8           | 159              | 29                               | ..           | ..           | 235              | 708                              | 27           | 3           | 2 767                                                | 3 423  | 1 991  | 1 310  | 768    | 1 581        |    |
| 484             | 1 250   | ..                                                        | 1 545            | 5 104                            | 839          | 10          | 64               | 13                               | 3            | ..           | 241              | 189                              | 36           | 6           | 1 623                                                | 2 364  | 1 138  | 730    | 459    | 1 184        |    |
| 208             | 431     | ..                                                        | 520              | 2 123                            | 1 818        | ..          | 78               | 45                               | 7            | ..           | 146              | 66                               | 43           | ..          | 1 092                                                | 1 795  | 608    | 401    | 185    | 380          |    |
| 265             | 439     | ..                                                        | 1 195            | 2 099                            | 771          | 2           | 117              | 37                               | 3            | ..           | 159              | 70                               | 56           | 1           | 733                                                  | 1 539  | 673    | 485    | 250    | 387          |    |
| 612             | 1 360   | 3                                                         | 263              | 3 862                            | 457          | 3           | 11               | 66                               | 1            | ..           | 8                | 82                               | 24           | ..          | 224                                                  | 717    | 956    | 899    | 593    | 1 299        |    |
| 279             | 264     | ..                                                        | 210              | 820                              | 201          | ..          | 6                | 8                                | ..           | ..           | 4                | 52                               | 5            | ..          | 30                                                   | 100    | 245    | 326    | 270    | 260          |    |
| 125             | 312     | ..                                                        | 6                | 342                              | 1 112        | 19          | 1                | ..                               | 5            | ..           | 6                | 58                               | 46           | 5           | 31                                                   | 356    | 368    | 318    | 117    | 289          |    |
| ..              | ..      | ..                                                        | ..               | ..                               | ..           | ..          | ..               | ..                               | ..           | ..           | ..               | ..                               | ..           | ..          | ..                                                   | ..     | ..     | ..     | ..     | ..           | .. |
| 93              | 220     | ..                                                        | 52               | 1 266                            | 103          | ..          | 2                | 15                               | 2            | ..           | 2                | 61                               | 10           | 2           | 220                                                  | 417    | 322    | 178    | 82     | 202          |    |
| 151             | 360     | ..                                                        | 87               | 1 358                            | 239          | ..          | 1                | 2                                | ..           | ..           | 2                | 41                               | 11           | ..          | 160                                                  | 339    | 392    | 303    | 141    | 349          |    |



L'USO, LA POSIZIONE NELLE CASE E IL NUMERO DEI VANI.

di provincia o con più di 15 000 abitanti.

L O C A L I

| MERO DEI VANI |         | a b) CLASSIFICATI SECONDO L'USO E LA POSIZIONE NELLE CASE |                  |                                  |              |             |                  |                                  |              |              |                  |                                  |              |             | a c) CLASSIFICATI SECONDO L'USO E IL NUMERO DEI VANI |        |        |        |        |              |
|---------------|---------|-----------------------------------------------------------|------------------|----------------------------------|--------------|-------------|------------------|----------------------------------|--------------|--------------|------------------|----------------------------------|--------------|-------------|------------------------------------------------------|--------|--------|--------|--------|--------------|
| 5             | oltre 5 | abitati                                                   |                  |                                  |              |             | per uffici       |                                  |              | vuoti        |                  |                                  |              |             | abitati                                              |        |        |        |        |              |
|               |         | sot-terranei                                              | al piano terreno | ad un piano superiore al terreno | in più piani | in soffitta | al piano terreno | ad un piano superiore al terreno | in più piani | sot-terranei | al piano terreno | ad un piano superiore al terreno | in più piani | in soffitta | 1 vano                                               | 2 vani | 3 vani | 4 vani | 5 vani | oltre 5 vani |
| 109           | 349     | ..                                                        | 28               | 608                              | 1 362        | ..          | 20               | ..                               | 6            | 21           | 204              | 106                              | 64           | 1           | 51                                                   | 777    | 463    | 282    | 106    | 319          |
| 139           | 611     | ..                                                        | 102              | 786                              | 543          | 3           | 2                | 6                                | 18           | ..           | 6                | 17                               | 16           | 40          | 81                                                   | 222    | 256    | 200    | 127    | 548          |
| 319           | 453     | 2                                                         | 669              | 4 101                            | 210          | ..          | 4                | 23                               | 2            | ..           | 6                | 12                               | 4            | ..          | 686                                                  | 1 673  | 1 173  | 692    | 314    | 444          |
| 100           | 330     | ..                                                        | 2                | 428                              | 403          | ..          | 4                | 3                                | ..           | ..           | 18               | 99                               | 53           | ..          | 39                                                   | 146    | 139    | 133    | 83     | 293          |
| 318           | 809     | 2                                                         | 227              | 2 387                            | 1 042        | 5           | 8                | 15                               | 9            | 1            | 34               | 14                               | 18           | ..          | 284                                                  | 904    | 767    | 637    | 315    | 756          |
| 308           | 427     | ..                                                        | 855              | 928                              | 732          | ..          | 14               | 24                               | 32           | ..           | 18               | 95                               | 65           | ..          | 299                                                  | 632    | 454    | 511    | 268    | 351          |
| 216           | 197     | 6                                                         | 174              | 718                              | 324          | ..          | 20               | 17                               | 6            | ..           | 17               | 22                               | 13           | 1           | 236                                                  | 214    | 239    | 153    | 208    | 172          |
| 598           | 1 212   | 1                                                         | 2 643            | 5 626                            | 867          | 3           | 167              | 46                               | 13           | 1            | 104              | 144                              | 25           | ..          | 1 610                                                | 3 182  | 1 478  | 1 161  | 571    | 1 138        |
| 955           | 2 131   | 3                                                         | 655              | 4 654                            | 369          | 21          | 26               | 16                               | 4            | ..           | 9                | 95                               | 17           | ..          | 143                                                  | 513    | 879    | 1 197  | 929    | 2 041        |
| 370           | 477     | ..                                                        | 37               | 3 370                            | 54           | 36          | ..               | ..                               | ..           | ..           | 30               | 45                               | 39           | ..          | 56                                                   | 838    | 892    | 895    | 359    | 457          |
| 78            | 101     | ..                                                        | 6                | 371                              | 211          | ..          | ..               | 1                                | 4            | ..           | 1                | 3                                | 11           | ..          | 9                                                    | 114    | 157    | 142    | 74     | 92           |
| 160           | 127     | ..                                                        | 1 066            | 1 343                            | 887          | 7           | 14               | 12                               | 4            | ..           | ..               | 2                                | 2            | ..          | 337                                                  | 1 518  | 797    | 371    | 153    | 127          |
| 189           | 326     | 1                                                         | 60               | 953                              | 140          | 2           | 7                | 22                               | 9            | ..           | 6                | 27                               | 12           | ..          | 22                                                   | 109    | 237    | 312    | 180    | 296          |
| 348           | 566     | 12                                                        | 151              | 1 387                            | 67           | 39          | 7                | 13                               | 6            | ..           | ..               | 2                                | 11           | 2           | 24                                                   | 87     | 240    | 415    | 340    | 550          |
| 718           | 1 028   | 16                                                        | 311              | 4 223                            | 37           | 60          | 33               | 52                               | ..           | 3            | 91               | 992                              | ..           | 15          | 419                                                  | 835    | 1 002  | 891    | 582    | 918          |
| 135           | 232     | 650                                                       | 335              | 1 478                            | 356          | ..          | 11               | 12                               | 10           | 38           | 18               | 12                               | ..           | ..          | 1 559                                                | 500    | 248    | 176    | 126    | 210          |
| 38            | 38      | ..                                                        | 955              | 838                              | 140          | ..          | 3                | 9                                | 6            | ..           | 309              | 131                              | 24           | ..          | 823                                                  | 679    | 300    | 76     | 27     | 28           |
| 76            | 153     | 960                                                       | 2 622            | 631                              | 34           | ..          | 7                | 23                               | ..           | 73           | 63               | ..                               | ..           | ..          | 2 968                                                | 726    | 213    | 121    | 71     | 148          |
| 330           | 643     | 1 557                                                     | 2 665            | 1 946                            | ..           | ..          | 62               | 14                               | 17           | ..           | 44               | 18                               | 35           | ..          | 2 384                                                | 1 455  | 751    | 650    | 327    | 601          |
| 52            | 96      | ..                                                        | 196              | 350                              | 504          | ..          | 1                | ..                               | 5            | ..           | 16               | 2                                | 1            | 25          | 298                                                  | 364    | 142    | 110    | 52     | 84           |
| 740           | 2 997   | ..                                                        | 563              | 3 193                            | 1 851        | ..          | 80               | 21                               | 9            | ..           | 124              | 103                              | 59           | ..          | 305                                                  | 542    | 598    | 531    | 699    | 2 932        |
| 240           | 280     | ..                                                        | 503              | 1 315                            | 736          | 28          | 163              | 81                               | 6            | ..           | 5                | 10                               | 3            | ..          | 589                                                  | 753    | 440    | 303    | 233    | 264          |
| 174           | 187     | ..                                                        | 6 960            | 138                              | ..           | ..          | 16               | 1                                | ..           | ..           | 16               | 1                                | ..           | ..          | 738                                                  | 3 424  | 2 192  | 385    | 173    | 186          |
| 516           | 1 023   | ..                                                        | 346              | 4 040                            | 640          | 38          | 164              | 198                              | 15           | ..           | 32               | 76                               | 8            | ..          | 638                                                  | 1 174  | 1 047  | 750    | 494    | 961          |
| 64            | 86      | ..                                                        | 18               | 658                              | 99           | ..          | 2                | 5                                | 4            | ..           | 2                | 9                                | 6            | ..          | 100                                                  | 221    | 190    | 129    | 62     | 73           |
| 13 786        | 23 378  | 133                                                       | 9 265            | 67 370                           | 2 245        | 428         | 144              | 1 775                            | 106          | ..           | 20               | 1 835                            | 79           | 2           | 6 442                                                | 9 487  | 12 904 | 15 592 | 13 268 | 21 748       |
| 112           | 189     | ..                                                        | 290              | 813                              | 90           | ..          | 367              | 3                                | 7            | ..           | 361              | 108                              | ..           | ..          | 342                                                  | 362    | 121    | 95     | 104    | 169          |
| 293           | 461     | 1                                                         | 470              | 898                              | 1 195        | 86          | 63               | 25                               | 19           | ..           | 18               | ..                               | 4            | 1           | 348                                                  | 701    | 474    | 401    | 289    | 437          |
| 423           | 551     | ..                                                        | 333              | 1 908                            | 1 185        | ..          | 31               | 37                               | 29           | ..           | 72               | 118                              | 54           | ..          | 306                                                  | 500    | 963    | 743    | 388    | 526          |
| 374           | 718     | ..                                                        | 202              | 3 276                            | 48           | 3           | 27               | 33                               | 4            | ..           | 2                | 116                              | ..           | 5           | 185                                                  | 829    | 918    | 577    | 356    | 664          |
| 126           | 627     | 1                                                         | 162              | 237                              | 1 196        | 1           | 55               | 22                               | 12           | ..           | 10               | 26                               | 29           | ..          | 139                                                  | 238    | 211    | 286    | 122    | 601          |
| 82            | 277     | ..                                                        | 185              | 784                              | 12           | ..          | 1                | 5                                | 7            | 1            | 4                | 39                               | ..           | ..          | 157                                                  | 247    | 88     | 174    | 67     | 248          |
| 404           | 829     | 19                                                        | 1 461            | 4 306                            | 31           | 49          | 47               | 53                               | 15           | 3            | 93               | 92                               | 13           | 4           | 1 492                                                | 1 503  | 1 015  | 678    | 384    | 794          |
| 72            | 54      | ..                                                        | 235              | 974                              | 279          | 3           | 399              | 6                                | ..           | 2            | 138              | 14                               | 7            | ..          | 285                                                  | 340    | 539    | 208    | 70     | 49           |
| 239           | 195     | ..                                                        | 1 239            | 1 592                            | 20           | ..          | 17               | 5                                | ..           | 496          | 39               | 65                               | 1            | ..          | 338                                                  | 651    | 746    | 694    | 231    | 191          |
| 81            | 17      | ..                                                        | 1 106            | 3 034                            | 244          | ..          | 21               | ..                               | ..           | 64           | 1 030            | 103                              | ..           | ..          | 2 954                                                | 874    | 337    | 121    | 81     | 17           |
| 613           | 1 436   | 1                                                         | 2 964            | 5 196                            | 1 418        | 174         | 12               | 84                               | 19           | ..           | 277              | 153                              | 12           | 179         | 3 975                                                | 2 159  | 1 036  | 672    | 600    | 1 311        |
| 226           | 104     | ..                                                        | 1 729            | 900                              | 659          | ..          | 3                | 8                                | 3            | ..           | 48               | 12                               | 1            | ..          | 1 100                                                | 1 020  | 500    | 349    | 222    | 97           |
| 1 182         | 2 153   | ..                                                        | 589              | 5 607                            | 221          | 32          | 63               | 112                              | 29           | ..           | 10               | 88                               | 6            | 2           | 76                                                   | 498    | 1 125  | 1 573  | 1 140  | 2 037        |
| 97            | 222     | ..                                                        | 95               | 516                              | 176          | 8           | 32               | 6                                | 3            | ..           | 44               | 98                               | 19           | 16          | 53                                                   | 188    | 157    | 119    | 82     | 196          |
| 583           | 696     | 15                                                        | 4 757            | 2 680                            | 831          | ..          | 102              | 67                               | 30           | 8            | 1 177            | 79                               | 24           | ..          | 3 287                                                | 2 054  | 933    | 865    | 522    | 622          |

Segue TAVOLA XIII\*. — LOCALI CLASSIFICATI SECONDO

A. — Nei centri principali dei comuni capiluoghi

| Numero d'ordine | COMUNI                          | Segue a c) CLASSIFICATI SECONDO L'USO E IL NUMERO DEI VANI |                 |        |        |        |              |        |        |        |        |        |              | sotter |        |        |
|-----------------|---------------------------------|------------------------------------------------------------|-----------------|--------|--------|--------|--------------|--------|--------|--------|--------|--------|--------------|--------|--------|--------|
|                 |                                 | per uffici                                                 |                 |        |        |        | vuoti        |        |        |        |        |        |              |        |        |        |
|                 |                                 | 1 vano                                                     | 2 vani          | 3 vani | 4 vani | 5 vani | oltre 5 vani | 1 vano | 2 vani | 3 vani | 4 vani | 5 vani | oltre 5 vani | 1 vano | 2 vani | 3 vani |
|                 |                                 | 206                                                        | Rieti . . . . . | 14     | 3      | 3      | ..           | ..     | 6      | 190    | 89     | 60     | 30           | 3      | 24     | 21     |
| 207             | Spoletto . . . . .              | ..                                                         | 1               | ..     | 4      | 2      | 19           | ..     | 9      | 12     | 4      | 10     | 44           | ..     | ..     | ..     |
| 208             | Terni . . . . .                 | 3                                                          | 2               | 10     | 3      | 4      | 7            | 1      | 6      | 8      | 4      | 1      | 2            | ..     | 2      | ..     |
| 209             | Todi . . . . .                  | ..                                                         | 1               | 3      | 2      | 1      | ..           | 13     | 39     | 29     | 36     | 16     | 37           | ..     | ..     | ..     |
| 210             | Pesaro . . . . .                | 2                                                          | ..              | 2      | ..     | 2      | 26           | 23     | 5      | 7      | 4      | 1      | 27           | ..     | 1      | 1      |
| 211             | Fano . . . . .                  | 3                                                          | 5               | 5      | 6      | 17     | 34           | 12     | 21     | 25     | 55     | 23     | 42           | ..     | ..     | ..     |
| 212             | Urbino . . . . .                | 9                                                          | 6               | 4      | 4      | 6      | 14           | 4      | 19     | 9      | 8      | 2      | 11           | ..     | 3      | 1      |
| 213             | Piacenza . . . . .              | 47                                                         | 98              | 33     | 11     | 6      | 31           | 60     | 81     | 42     | 27     | 21     | 43           | 2      | ..     | ..     |
| 214             | Pisa . . . . .                  | 1                                                          | 5               | 9      | 8      | 9      | 14           | ..     | 2      | 7      | 19     | 17     | 76           | ..     | ..     | ..     |
| 215             | Bagni di San Giuliano . . . . . | ..                                                         | ..              | ..     | ..     | ..     | ..           | 15     | 16     | 38     | 14     | 11     | 20           | ..     | ..     | ..     |
| 216             | Cascina . . . . .               | ..                                                         | ..              | ..     | 1      | ..     | 4            | ..     | 2      | 1      | 3      | 4      | 5            | ..     | ..     | ..     |
| 217             | Piombino . . . . .              | ..                                                         | 8               | 9      | 6      | 7      | ..           | ..     | 1      | 1      | 2      | ..     | ..           | ..     | ..     | ..     |
| 218             | Volterra . . . . .              | 2                                                          | 3               | 3      | 7      | 4      | 19           | 2      | 6      | 11     | 10     | 5      | 11           | ..     | ..     | ..     |
| 219             | Porto Maurizio . . . . .        | 6                                                          | 6               | ..     | ..     | 1      | 13           | ..     | 2      | 2      | 1      | 7      | 3            | 1      | 1      | 1      |
| 220             | San Remo . . . . .              | 3                                                          | 36              | 19     | 17     | 4      | 6            | ..     | 151    | 289    | 425    | 132    | 104          | 5      | 4      | 2      |
| 221             | Potenza . . . . .               | ..                                                         | ..              | ..     | 2      | 9      | 22           | 46     | 19     | 3      | ..     | ..     | ..           | 636    | 48     | 3      |
| 222             | Avigliano . . . . .             | 9                                                          | 1               | 1      | 1      | 3      | 3            | 268    | 105    | 54     | 22     | 8      | 7            | ..     | ..     | ..     |
| 223             | Matera . . . . .                | 3                                                          | 14              | 1      | 2      | 5      | 5            | 76     | 48     | 12     | ..     | ..     | ..           | 932    | 83     | 18     |
| 224             | Ravenna . . . . .               | 21                                                         | 29              | 13     | 7      | 1      | 22           | 33     | 26     | 9      | 7      | 2      | 20           | 1 053  | 316    | 111    |
| 225             | Bagnacavallo . . . . .          | ..                                                         | 1               | ..     | ..     | ..     | 5            | 36     | 1      | ..     | ..     | ..     | 7            | ..     | ..     | ..     |
| 226             | Faenza . . . . .                | 10                                                         | 25              | 19     | 19     | 7      | 30           | 55     | 71     | 46     | 45     | 34     | 35           | ..     | ..     | ..     |
| 227             | Lugo . . . . .                  | 125                                                        | 61              | 16     | 6      | 6      | 16           | 9      | 5      | 1      | 2      | 1      | ..           | ..     | ..     | ..     |
| 228             | Reggio di Calabria . . . . .    | 4                                                          | 4               | 8      | ..     | ..     | 1            | 9      | 4      | 3      | ..     | 1      | ..           | ..     | ..     | ..     |
| 229             | Reggio nell'Emilia . . . . .    | 104                                                        | 118             | 82     | 26     | 15     | 32           | 30     | 20     | 11     | 18     | 7      | 30           | ..     | ..     | ..     |
| 230             | Correggio . . . . .             | ..                                                         | 1               | 2      | 2      | ..     | 6            | ..     | 5      | 2      | 1      | 2      | 7            | ..     | ..     | ..     |
| 231             | Roma . . . . .                  | 368                                                        | 350             | 246    | 232    | 177    | 652          | 65     | 107    | 158    | 287    | 341    | 978          | 27     | 33     | 33     |
| 232             | Alatri . . . . .                | 353                                                        | 16              | 5      | 1      | 1      | 1            | 323    | 87     | 22     | 11     | 7      | 19           | ..     | ..     | ..     |
| 233             | Ofitavecchia . . . . .          | 51                                                         | 14              | 10     | 8      | 4      | 20           | 18     | 1      | ..     | ..     | ..     | 4            | 1      | ..     | ..     |
| 234             | Velletri . . . . .              | 13                                                         | 16              | 20     | 15     | 16     | 17           | 85     | 78     | 30     | 21     | 19     | 11           | ..     | ..     | ..     |
| 235             | Viterbo . . . . .               | 12                                                         | 11              | 6      | 5      | 1      | 29           | 4      | 28     | 32     | 17     | 17     | 25           | ..     | ..     | ..     |
| 236             | Rovigo . . . . .                | 30                                                         | 25              | 11     | 5      | 3      | 15           | 28     | 10     | 10     | 5      | 1      | 11           | ..     | ..     | 1      |
| 237             | Adria . . . . .                 | ..                                                         | 1               | 3      | ..     | ..     | 9            | 5      | 1      | 2      | 1      | 15     | 20           | 1      | ..     | ..     |
| 238             | Salerno . . . . .               | 27                                                         | 21              | 33     | 12     | 6      | 16           | 67     | 43     | 45     | 17     | 14     | 19           | 11     | 8      | 3      |
| 239             | Cava dei Tirreni . . . . .      | 379                                                        | 22              | 2      | ..     | ..     | 2            | 132    | 14     | 10     | ..     | 2      | 3            | 2      | ..     | ..     |
| 240             | Nocera Inferiore . . . . .      | 5                                                          | 8               | 4      | ..     | 2      | 3            | 383    | 152    | 46     | 13     | 6      | 1            | 318    | 123    | 36     |
| 241             | Sarno . . . . .                 | 15                                                         | 6               | ..     | ..     | ..     | ..           | 1 110  | 63     | 16     | 8      | ..     | ..           | 49     | 10     | 4      |
| 242             | Sassari . . . . .               | 7                                                          | 30              | 4      | 1      | 2      | 71           | 426    | 82     | 35     | 13     | 11     | 54           | 1      | ..     | ..     |
| 243             | Tempio Pausania . . . . .       | 1                                                          | 3               | 1      | 1      | 3      | 5            | 38     | 20     | ..     | ..     | 1      | 2            | ..     | ..     | ..     |
| 244             | Siena . . . . .                 | 17                                                         | 32              | 34     | 29     | 21     | 71           | 1      | 2      | 14     | 23     | 21     | 45           | ..     | ..     | ..     |
| 245             | Montepulciano . . . . .         | 14                                                         | 14              | 6      | 2      | ..     | 5            | 19     | 51     | 42     | 29     | 15     | 21           | ..     | ..     | ..     |
| 246             | Siracusa . . . . .              | 61                                                         | 24              | 25     | 18     | 26     | 45           | 919    | 120    | 123    | 62     | 35     | 29           | 13     | 7      | 1      |

L'USO, LA POSIZIONE NELLE CASE E IL NUMERO DEI VANI.

di provincia o con più di 15 000 abitanti.

LOCALI

b c) CLASSIFICATI SECONDO LA POSIZIONE NELLE CASE E IL NUMERO DEI VANI

| ranei  |        |              | al piano terreno |        |        |        |        |              | ad un piano superiore al terreno |        |        |        |        |              | in più piani |        |        |        |              |
|--------|--------|--------------|------------------|--------|--------|--------|--------|--------------|----------------------------------|--------|--------|--------|--------|--------------|--------------|--------|--------|--------|--------------|
| 4 vani | 5 vani | oltre 5 vani | 1 vano           | 2 vani | 3 vani | 4 vani | 5 vani | oltre 5 vani | 1 vano                           | 2 vani | 3 vani | 4 vani | 5 vani | oltre 5 vani | 2 vani       | 3 vani | 4 vani | 5 vani | oltre 5 vani |
| ..     | ..     | ..           | 177              | 50     | 13     | 3      | 4      | 5            | 57                               | 298    | 209    | 102    | 15     | 33           | 521          | 303    | 207    | 90     | 311          |
| ..     | ..     | ..           | 23               | 23     | 18     | 27     | 2      | 17           | 58                               | 160    | 183    | 116    | 88     | 204          | 47           | 61     | 61     | 39     | 369          |
| ..     | ..     | ..           | 221              | 290    | 112    | 39     | 8      | 9            | 469                              | 1 316  | 1 022  | 615    | 301    | 413          | 73           | 57     | 45     | 10     | 31           |
| ..     | ..     | ..           | 4                | 5      | 4      | 4      | 1      | 6            | 48                               | 139    | 117    | 102    | 47     | 77           | 42           | 50     | 65     | 52     | 247          |
| ..     | ..     | 1            | 80               | 83     | 51     | 24     | 10     | 21           | 228                              | 554    | 526    | 387    | 232    | 489          | 269          | 197    | 229    | 76     | 298          |
| ..     | ..     | ..           | 235              | 284    | 127    | 111    | 90     | 40           | 79                               | 211    | 253    | 294    | 144    | 66           | 163          | 104    | 167    | 74     | 321          |
| 1      | ..     | 1            | 75               | 42     | 45     | 19     | 23     | 7            | 174                              | 163    | 126    | 85     | 118    | 91           | 31           | 80     | 60     | 75     | 97           |
| ..     | ..     | ..           | 659              | 1 307  | 489    | 245    | 103    | 111          | 1 053                            | 1 815  | 907    | 750    | 424    | 867          | 239          | 157    | 204    | 71     | 234          |
| 2      | ..     | 1            | 36               | 108    | 144    | 161    | 88     | 153          | 106                              | 399    | 726    | 1 009  | 827    | 1 698        | 9            | 20     | 48     | 35     | 278          |
| ..     | ..     | ..           | 22               | 18     | 19     | 8      | ..     | ..           | 45                               | 824    | 878    | 880    | 335    | 453          | 4            | 23     | 9      | 33     | 24           |
| ..     | ..     | ..           | 2                | 3      | ..     | 1      | 1      | ..           | 7                                | 87     | 127    | 84     | 40     | 30           | 26           | 31     | 61     | 37     | 71           |
| ..     | ..     | ..           | 219              | 572    | 171    | 83     | 18     | 17           | 116                              | 539    | 365    | 180    | 84     | 73           | 414          | 268    | 116    | 58     | 37           |
| ..     | ..     | 1            | 6                | 17     | 16     | 18     | 4      | 12           | 20                               | 96     | 323    | 277    | 158    | 228          | 5            | 12     | 33     | 27     | 84           |
| 3      | 1      | 5            | 15               | 23     | 31     | 34     | 21     | 34           | 14                               | 64     | 192    | 367    | 309    | 456          | 1            | 1      | 3      | 11     | 68           |
| 6      | 1      | 1            | 36               | 106    | 108    | 79     | 53     | 53           | 379                              | 884    | 1 172  | 1 237  | 660    | 935          | ..           | ..     | ..     | ..     | 37           |
| ..     | ..     | 1            | 255              | 68     | 16     | 9      | 4      | 12           | 714                              | 337    | 169    | 103    | 62     | 117          | 66           | 63     | 66     | 69     | 102          |
| ..     | ..     | ..           | 711              | 358    | 140    | 43     | 9      | 6            | 389                              | 351    | 167    | 46     | 14     | 11           | 76           | 48     | 10     | 15     | 21           |
| ..     | ..     | ..           | 1 921            | 563    | 124    | 36     | 22     | 26           | 194                              | 138    | 79     | 32     | 48     | 113          | 4            | 5      | 5      | 6      | 14           |
| 46     | 11     | 20           | 1 372            | 652    | 294    | 211    | 119    | 123          | 13                               | 535    | 366    | 401    | 198    | 465          | 7            | 2      | 6      | 2      | 35           |
| ..     | ..     | ..           | 148              | 49     | 10     | 3      | 1      | 2            | 168                              | 118    | 48     | 9      | 6      | 3            | 198          | 84     | 98     | 45     | 85           |
| ..     | ..     | ..           | 252              | 207    | 202    | 58     | 27     | 21           | 118                              | 407    | 412    | 435    | 483    | 1 462        | 24           | 49     | 102    | 230    | 1 514        |
| ..     | ..     | ..           | 269              | 194    | 82     | 49     | 32     | 45           | 442                              | 394    | 187    | 137    | 103    | 123          | 216          | 187    | 125    | 105    | 112          |
| ..     | ..     | ..           | 745              | 3 390  | 2 172  | 365    | 157    | 163          | 6                                | 42     | 31     | 20     | 17     | 24           | ..           | ..     | ..     | ..     | ..           |
| ..     | ..     | ..           | 143              | 168    | 109    | 51     | 45     | 26           | 610                              | 981    | 871    | 639    | 415    | 798          | 150          | 156    | 103    | 55     | 199          |
| ..     | ..     | ..           | 4                | 11     | 6      | 1      | ..     | ..           | 96                               | 207    | 171    | 108    | 45     | 45           | 9            | 17     | 23     | 19     | 41           |
| 22     | 10     | 8            | 4 461            | 2 934  | 1 198  | 489    | 157    | 190          | 2 278                            | 6 774  | 11 889 | 15 371 | 13 497 | 21 171       | 76           | 89     | 168    | 100    | 1 997        |
| ..     | ..     | ..           | 842              | 121    | 28     | 7      | 4      | 16           | 176                              | 340    | 117    | 78     | 71     | 142          | 4            | 3      | 22     | 37     | 31           |
| ..     | ..     | ..           | 252              | 164    | 73     | 33     | 14     | 15           | 120                              | 257    | 179    | 142    | 105    | 120          | 271          | 224    | 228    | 171    | 324          |
| ..     | ..     | ..           | 260              | 140    | 30     | 5      | ..     | 1            | 144                              | 319    | 557    | 414    | 295    | 334          | 135          | 426    | 360    | 128    | 219          |
| ..     | ..     | ..           | 51               | 84     | 56     | 23     | 3      | 14           | 149                              | 783    | 895    | 569    | 359    | 670          | ..           | ..     | 6      | 12     | 34           |
| ..     | ..     | ..           | 99               | 70     | 34     | 16     | 4      | 4            | 97                               | 48     | 49     | 40     | 18     | 33           | 155          | 148    | 240    | 104    | 590          |
| ..     | ..     | ..           | 136              | 47     | 3      | 3      | ..     | 1            | 25                               | 202    | 90     | 171    | 79     | 261          | ..           | ..     | 1      | 3      | 15           |
| ..     | ..     | ..           | 857              | 480    | 158    | 63     | 23     | 20           | 684                              | 1 063  | 930    | 641    | 376    | 757          | ..           | 1      | 1      | 5      | 52           |
| ..     | ..     | ..           | 691              | 77     | 4      | ..     | ..     | ..           | 103                              | 194    | 410    | 181    | 59     | 47           | 104          | 136    | 26     | 13     | 7            |
| 13     | 6      | ..           | 275              | 500    | 186    | 138    | 101    | 95           | 133                              | 188    | 574    | 556    | 132    | 79           | ..           | ..     | ..     | ..     | 21           |
| 1      | ..     | ..           | 2 016            | 113    | 24     | 4      | ..     | ..           | 2 014                            | 718    | 228    | 105    | 63     | 9            | 102          | 97     | 19     | 18     | 8            |
| ..     | ..     | ..           | 2 506            | 568    | 95     | 33     | 25     | 26           | 1 656                            | 1 191  | 664    | 507    | 386    | 1 029        | 444          | 304    | 140    | 202    | 359          |
| ..     | ..     | ..           | 1 019            | 511    | 141    | 69     | 30     | 10           | 120                              | 281    | 210    | 183    | 102    | 24           | 251          | 150    | 98     | 94     | 70           |
| ..     | ..     | ..           | 22               | 74     | 176    | 177    | 83     | 130          | 72                               | 442    | 972    | 1 418  | 1 063  | 1 840        | 8            | 17     | 23     | 32     | 176          |
| ..     | ..     | ..           | 39               | 65     | 35     | 13     | 7      | 12           | 42                               | 170    | 129    | 91     | 45     | 143          | 15           | 34     | 41     | 41     | 67           |
| 2      | ..     | ..           | 3 866            | 1 532  | 272    | 250    | 88     | 28           | 388                              | 517    | 615    | 487    | 319    | 500          | 142          | 193    | 206    | 176    | 168          |

A. — Nei centri principali dei comuni capoluoghi

| Numero d'ordine | COMUNI                          | Segue b c) CLASSIFICATI<br>SECONDO LA POSIZIONE NELLE CASE<br>E IL NUMERO DEI VANI |        |        |        |        |              |              |        |        |        |        |              |                  |        |        |        |        |              |
|-----------------|---------------------------------|------------------------------------------------------------------------------------|--------|--------|--------|--------|--------------|--------------|--------|--------|--------|--------|--------------|------------------|--------|--------|--------|--------|--------------|
|                 |                                 | in soffitta                                                                        |        |        |        |        |              | sottterranei |        |        |        |        |              | al piano terreno |        |        |        |        |              |
|                 |                                 | 1 vano                                                                             | 2 vani | 3 vani | 4 vani | 5 vani | oltre 5 vani | 1 vano       | 2 vani | 3 vani | 4 vani | 5 vani | oltre 5 vani | 1 vano           | 2 vani | 3 vani | 4 vani | 5 vani | oltre 5 vani |
|                 |                                 |                                                                                    |        |        |        |        |              |              |        |        |        |        |              |                  |        |        |        |        |              |
| 206             | Rieti . . . . .                 | ..                                                                                 | ..     | 1      | ..     | ..     | ..           | ..           | ..     | ..     | ..     | ..     | 4            | 13               | 5      | 1      | 2      | 3      |              |
| 207             | Spoletto . . . . .              | ..                                                                                 | 2      | 6      | 4      | 10     | 21           | ..           | ..     | ..     | ..     | ..     | 23           | 22               | 16     | 26     | 2      | 13     |              |
| 208             | Terni . . . . .                 | ..                                                                                 | ..     | ..     | ..     | ..     | ..           | ..           | 2      | ..     | ..     | ..     | 218          | 288              | 107    | 39     | 8      | 9      |              |
| 209             | Todi . . . . .                  | ..                                                                                 | ..     | ..     | ..     | ..     | ..           | ..           | ..     | ..     | ..     | ..     | ..           | ..               | 1      | ..     | ..     | 1      |              |
| 210             | Pesaro . . . . .                | 1                                                                                  | 2      | 1      | 1      | ..     | ..           | ..           | 1      | 1      | ..     | ..     | 55           | 81               | 44     | 23     | 8      | 16     |              |
| 211             | Fano . . . . .                  | ..                                                                                 | ..     | ..     | ..     | ..     | ..           | ..           | ..     | ..     | ..     | ..     | 225          | 273              | 122    | 108    | 90     | 37     |              |
| 212             | Urbino . . . . .                | ..                                                                                 | ..     | ..     | ..     | ..     | 1            | ..           | 3      | 1      | 1      | ..     | 64           | 26               | 41     | 16     | 21     | 6      |              |
| 213             | Piacenza . . . . .              | 3                                                                                  | ..     | ..     | ..     | ..     | ..           | 1            | ..     | ..     | ..     | ..     | 586          | 1 182            | 445    | 232    | 97     | 101    |              |
| 214             | Pisa . . . . .                  | 2                                                                                  | 4      | 5      | 4      | 5      | 1            | ..           | ..     | ..     | 2      | ..     | 35           | 104              | 137    | 150    | 82     | 147    |              |
| 215             | Bagni di San Giuliano . . . . . | 4                                                                                  | 8      | 10     | 12     | 2      | ..           | ..           | ..     | ..     | ..     | ..     | 10           | 8                | 16     | 3      | ..     | ..     |              |
| 216             | Cascina . . . . .               | ..                                                                                 | ..     | ..     | ..     | ..     | ..           | ..           | ..     | ..     | ..     | ..     | 2            | 2                | ..     | 1      | 1      | ..     |              |
| 217             | Piombino . . . . .              | 2                                                                                  | 2      | 3      | ..     | ..     | ..           | ..           | ..     | ..     | ..     | ..     | 219          | 567              | 169    | 79     | 15     | 17     |              |
| 218             | Volterra . . . . .              | ..                                                                                 | ..     | ..     | 1      | ..     | 1            | ..           | ..     | ..     | ..     | 1      | 4            | 13               | 15     | 17     | 4      | 7      |              |
| 219             | Porto Maurizio . . . . .        | ..                                                                                 | 6      | 17     | 9      | 6      | 3            | 1            | 1      | 1      | 3      | 1      | 5            | 11               | 20     | 31     | 34     | 21     | 34           |
| 220             | San Remo . . . . .              | 2                                                                                  | 28     | 28     | 11     | 4      | 2            | 5            | 2      | 1      | 6      | 1      | 36           | 62               | 73     | 49     | 43     | 48     |              |
| 221             | Potenza . . . . .               | ..                                                                                 | ..     | ..     | ..     | ..     | ..           | 608          | 38     | 3      | ..     | ..     | 241          | 64               | 16     | 9      | 2      | 3      |              |
| 222             | Avigliano . . . . .             | ..                                                                                 | ..     | ..     | ..     | ..     | ..           | ..           | ..     | ..     | ..     | ..     | 501          | 298              | 108    | 33     | 9      | 6      |              |
| 223             | Matera . . . . .                | ..                                                                                 | ..     | ..     | ..     | ..     | ..           | 889          | 59     | 15     | ..     | ..     | 1 888        | 537              | 115    | 36     | 22     | 24     |              |
| 224             | Ravenna . . . . .               | ..                                                                                 | ..     | ..     | ..     | ..     | ..           | 1 053        | 316    | 111    | 46     | 11     | 20           | 1 322            | 620    | 280    | 206    | 119    | 118          |
| 225             | Bagnacavallo . . . . .          | 18                                                                                 | 1      | ..     | ..     | ..     | 6            | ..           | ..     | ..     | ..     | ..     | 132          | 48               | 10     | 3      | 1      | 2      |              |
| 226             | Faenza . . . . .                | ..                                                                                 | ..     | ..     | ..     | ..     | ..           | ..           | ..     | ..     | ..     | ..     | 216          | 154              | 163    | 23     | 7      | ..     |              |
| 227             | Lugo . . . . .                  | 12                                                                                 | 15     | 1      | ..     | ..     | ..           | ..           | ..     | ..     | ..     | ..     | 164          | 146              | 69     | 47     | 32     | 45     |              |
| 228             | Reggio di Calabria . . . . .    | ..                                                                                 | ..     | ..     | ..     | ..     | ..           | ..           | ..     | ..     | ..     | ..     | 732          | 3 382            | 2 161  | 365    | 157    | 163    |              |
| 229             | Reggio nell'Emilia . . . . .    | 19                                                                                 | 13     | 4      | 1      | 1      | ..           | ..           | ..     | ..     | ..     | ..     | 77           | 98               | 75     | 41     | 37     | 18     |              |
| 230             | Correggio . . . . .             | ..                                                                                 | ..     | ..     | ..     | ..     | ..           | ..           | ..     | ..     | ..     | ..     | 4            | 8                | 5      | 1      | ..     | ..     |              |
| 231             | Roma . . . . .                  | 109                                                                                | 127    | 99     | 61     | 22     | 12           | 27           | 33     | 33     | 22     | 10     | 8            | 4 426            | 2 903  | 1 174  | 461    | 148    | 153          |
| 232             | Alatri . . . . .                | ..                                                                                 | ..     | ..     | ..     | ..     | ..           | ..           | ..     | ..     | ..     | ..     | 213          | 56               | 11     | 1      | 1      | 8      |              |
| 233             | Civitavecchia . . . . .         | 44                                                                                 | 24     | 8      | 6      | 3      | 2            | 1            | ..     | ..     | ..     | ..     | 190          | 155              | 69     | 31     | 12     | 13     |              |
| 234             | Velletri . . . . .              | ..                                                                                 | ..     | ..     | ..     | ..     | ..           | ..           | ..     | ..     | ..     | ..     | 203          | 108              | 22     | ..     | ..     | ..     |              |
| 235             | Viterbo . . . . .               | 1                                                                                  | 1      | 5      | 1      | ..     | ..           | ..           | ..     | ..     | ..     | ..     | 42           | 78               | 54     | 22     | 2      | 4      |              |
| 236             | Rovigo . . . . .                | 1                                                                                  | ..     | ..     | ..     | ..     | ..           | ..           | ..     | 1      | ..     | ..     | 65           | 51               | 26     | 15     | 3      | 2      |              |
| 237             | Adria . . . . .                 | ..                                                                                 | ..     | ..     | ..     | ..     | ..           | ..           | ..     | ..     | ..     | ..     | 132          | 46               | 3      | 3      | ..     | 1      |              |
| 238             | Salerno . . . . .               | 34                                                                                 | 16     | 1      | 2      | ..     | ..           | 9            | 7      | 3      | ..     | ..     | 788          | 451              | 140    | 49     | 16     | 17     |              |
| 239             | Cava dei Tirreni . . . . .      | ..                                                                                 | 1      | 1      | 1      | ..     | ..           | ..           | ..     | ..     | ..     | ..     | 184          | 51               | ..     | ..     | ..     | ..     |              |
| 240             | Nocera Inferiore . . . . .      | ..                                                                                 | ..     | ..     | ..     | ..     | ..           | ..           | ..     | ..     | ..     | ..     | 245          | 478              | 182    | 138    | 101    | 95     |              |
| 241             | Sarno . . . . .                 | ..                                                                                 | ..     | ..     | ..     | ..     | ..           | ..           | ..     | ..     | ..     | ..     | 1 031        | 60               | 15     | ..     | ..     | ..     |              |
| 242             | Sassari . . . . .               | 245                                                                                | 68     | 12     | 6      | ..     | 22           | 1            | ..     | ..     | ..     | ..     | 2 249        | 547              | 93     | 32     | 24     | 19     |              |
| 243             | Tempio Pausania . . . . .       | ..                                                                                 | ..     | ..     | ..     | ..     | ..           | ..           | ..     | ..     | ..     | ..     | 980          | 500              | 140    | 69     | 30     | 10     |              |
| 244             | Siena . . . . .                 | ..                                                                                 | 8      | 8      | 7      | 4      | 7            | ..           | ..     | ..     | ..     | ..     | 14           | 61               | 158    | 165    | 78     | 113    |              |
| 245             | Montepulciano . . . . .         | 5                                                                                  | 3      | 7      | 5      | 4      | ..           | ..           | ..     | ..     | ..     | ..     | 16           | 36               | 21     | 6      | 4      | 12     |              |
| 246             | Siracusa . . . . .              | ..                                                                                 | ..     | ..     | ..     | ..     | ..           | 11           | 4      | ..     | ..     | ..     | 2 901        | 1 406            | 165    | 201    | 69     | 15     |              |

L'USO, LA POSIZIONE NELLE CASE E IL NUMERO DEI VANI.

di provincia o con più di 15 000 abitanti.

L O C A L I

a b c) CLASIFICATI SECONDO L'USO, LA POSIZIONE NELLE CASE E IL NUMERO DEI VANI

| abitati                          |        |        |        |        |              |              |        |        |        |              |             |        |        |        |        | per uffici       |        |        |        |        |        |              |
|----------------------------------|--------|--------|--------|--------|--------------|--------------|--------|--------|--------|--------------|-------------|--------|--------|--------|--------|------------------|--------|--------|--------|--------|--------|--------------|
| ad un piano superiore al terreno |        |        |        |        |              | in più piani |        |        |        |              | in soffitta |        |        |        |        | al piano terreno |        |        |        |        |        |              |
| 1 vano                           | 2 vani | 3 vani | 4 vani | 5 vani | oltre 5 vani | 2 vani       | 3 vani | 4 vani | 5 vani | oltre 5 vani | 1 vano      | 2 vani | 3 vani | 4 vani | 5 vani | oltre 5 vani     | 1 vano | 2 vani | 3 vani | 4 vani | 5 vani | oltre 5 vani |
| 47                               | 252    | 171    | 92     | 15     | 31           | 512          | 287    | 189    | 89     | 285          | ..          | ..     | ..     | ..     | ..     | ..               | 14     | 2      | 3      | ..     | ..     | 1            |
| 58                               | 153    | 178    | 113    | 86     | 198          | 47           | 60     | 61     | 39     | 336          | ..          | ..     | 2      | ..     | ..     | 1                | ..     | ..     | ..     | 1      | ..     | 1            |
| 468                              | 1 310  | 1 009  | 609    | 298    | 407          | 73           | 57     | 44     | 8      | 28           | ..          | ..     | ..     | ..     | ..     | ..               | 3      | ..     | 1      | ..     | ..     | ..           |
| 39                               | 111    | 93     | 81     | 37     | 67           | 35           | 45     | 52     | 46     | 225          | ..          | ..     | ..     | ..     | ..     | ..               | ..     | 1      | 2      | 1      | ..     | ..           |
| 228                              | 551    | 524    | 385    | 231    | 468          | 269          | 197    | 228    | 76     | 272          | 1           | 2      | 1      | 1      | ..     | ..               | 2      | ..     | 2      | ..     | 2      | 2            |
| 74                               | 196    | 228    | 256    | 129    | 45           | 163          | 104    | 147    | 49     | 269          | ..          | ..     | ..     | ..     | ..     | ..               | 3      | 5      | 2      | 1      | ..     | 3            |
| 172                              | 154    | 119    | 79     | 115    | 79           | 31           | 78     | 57     | 72     | 86           | ..          | ..     | ..     | ..     | ..     | ..               | 9      | 4      | 2      | 2      | 2      | 1            |
| 1 020                            | 1 767  | 877    | 733    | 403    | 826          | 233          | 156    | 196    | 71     | 211          | 3           | ..     | ..     | ..     | ..     | ..               | 40     | 85     | 30     | 6      | 2      | 4            |
| 106                              | 396    | 717    | 994    | 807    | 1 634        | 9            | 20     | 47     | 35     | 258          | 2           | 4      | 5      | 4      | 5      | 1                | 1      | 4      | 6      | 6      | 5      | 4            |
| 42                               | 818    | 850    | 875    | 332    | 453          | 4            | 16     | 5      | 25     | 4            | 4           | 8      | 10     | 12     | 2      | ..               | ..     | ..     | ..     | ..     | ..     | ..           |
| 7                                | 87     | 126    | 82     | 40     | 29           | 25           | 31     | 59     | 33     | 63           | ..          | ..     | ..     | ..     | ..     | ..               | ..     | ..     | ..     | ..     | ..     | ..           |
| 116                              | 536    | 359    | 177    | 82     | 73           | 413          | 266    | 115    | 56     | 37           | 2           | 2      | 3      | ..     | ..     | ..               | ..     | 5      | 2      | 4      | 3      | ..           |
| 18                               | 92     | 212    | 265    | 149    | 217          | 4            | 10     | 29     | 27     | 70           | ..          | ..     | ..     | 1      | ..     | 1                | 1      | 2      | 1      | ..     | ..     | 3            |
| 12                               | 60     | 192    | 366    | 308    | 449          | ..           | 1      | 3      | 4      | 59           | ..          | 6      | 15     | 9      | 6      | 3                | 4      | 3      | ..     | ..     | ..     | ..           |
| 376                              | 746    | 906    | 330    | 535    | 830          | ..           | ..     | ..     | ..     | 37           | 2           | 25     | 22     | 6      | 3      | 2                | ..     | 11     | 9      | 11     | 2      | ..           |
| 710                              | 332    | 166    | 101    | 58     | 111          | 66           | 63     | 66     | 66     | 95           | ..          | ..     | ..     | ..     | ..     | ..               | ..     | ..     | ..     | ..     | 2      | 9            |
| 322                              | 308    | 148    | 37     | 12     | 11           | 73           | 44     | 6      | 6      | 11           | ..          | ..     | ..     | ..     | ..     | ..               | ..     | 1      | 1      | 1      | ..     | ..           |
| 191                              | 129    | 78     | 80     | 43     | 110          | 4            | 5      | 5      | 6      | 14           | ..          | ..     | ..     | ..     | ..     | ..               | ..     | 5      | ..     | ..     | ..     | 2            |
| 9                                | 519    | 360    | 398    | 197    | 463          | ..           | ..     | ..     | ..     | ..           | ..          | ..     | ..     | ..     | ..     | ..               | 21     | 23     | 8      | 5      | ..     | 5            |
| 166                              | 118    | 48     | 9      | 6      | 3            | 198          | 84     | 98     | 45     | 79           | ..          | ..     | ..     | ..     | ..     | ..               | ..     | 1      | ..     | ..     | ..     | ..           |
| 89                               | 377    | 397    | 419    | 471    | 1 440        | 11           | 38     | 89     | 221    | 1 492        | ..          | ..     | ..     | ..     | ..     | ..               | 7      | 20     | 17     | 19     | 6      | 11           |
| 413                              | 376    | 183    | 133    | 99     | 111          | 216          | 187    | 123    | 102    | 108          | 12          | 15     | 1      | ..     | ..     | ..               | 102    | 46     | 13     | 2      | ..     | ..           |
| 6                                | 42     | 31     | 20     | 16     | 23           | ..           | ..     | ..     | ..     | ..           | ..          | ..     | ..     | ..     | ..     | ..               | 4      | 4      | 8      | ..     | ..     | ..           |
| 542                              | 913    | 312    | 606    | 402    | 765          | 150          | 156    | 102    | 54     | 178          | 19          | 13     | 4      | 1      | 1      | ..               | 50     | 59     | 33     | 6      | 8      | 8            |
| 96                               | 205    | 168    | 105    | 44     | 40           | 8            | 17     | 23     | 18     | 33           | ..          | ..     | ..     | ..     | ..     | ..               | ..     | 1      | 1      | ..     | ..     | ..           |
| 1 880                            | 6 350  | 11 514 | 14 882 | 12 989 | 19 755       | 75           | 84     | 167    | 99     | 1 820        | 109         | 126    | 99     | 60     | 22     | 12               | 33     | 27     | 21     | 25     | 8      | 30           |
| 129                              | 306    | 110    | 72     | 66     | 130          | ..           | ..     | 22     | 37     | 31           | ..          | ..     | ..     | ..     | ..     | ..               | 350    | 12     | 2      | 1      | 1      | 1            |
| 114                              | 253    | 175    | 141    | 103    | 112          | 269          | 222    | 223    | 171    | 310          | 43          | 24     | 8      | 6      | 3      | 2                | 45     | 8      | 4      | 2      | 2      | 2            |
| 103                              | 279    | 533    | 397    | 278    | 318          | 113          | 408    | 346    | 110    | 208          | ..          | ..     | ..     | ..     | ..     | ..               | 10     | 7      | 8      | 5      | ..     | 1            |
| 142                              | 751    | 862    | 549    | 342    | 630          | ..           | ..     | 6      | 12     | 30           | 1           | ..     | 2      | ..     | ..     | ..               | 9      | 5      | 1      | 1      | 1      | 10           |
| 73                               | 42     | 42     | 37     | 16     | 27           | 145          | 142    | 234    | 103    | 572          | 1           | ..     | ..     | ..     | ..     | ..               | 25     | 19     | 7      | 1      | 1      | 2            |
| 25                               | 201    | 85     | 170    | 64     | 239          | ..           | ..     | 1      | 3      | 8            | ..          | ..     | ..     | ..     | ..     | ..               | ..     | 1      | ..     | ..     | ..     | ..           |
| 664                              | 1 030  | 370    | 626    | 366    | 750          | ..           | 1      | 1      | 2      | 27           | 31          | 15     | 1      | 2      | ..     | ..               | 19     | 11     | 8      | 5      | 3      | 1            |
| 101                              | 184    | 404    | 181    | 59     | 45           | 104          | 134    | 26     | 11     | 4            | ..          | 1      | 1      | 1      | ..     | ..               | 379    | 20     | ..     | ..     | ..     | ..           |
| 93                               | 173    | 564    | 556    | 130    | 76           | ..           | ..     | ..     | ..     | 20           | ..          | ..     | ..     | ..     | ..     | ..               | 5      | 8      | 4      | ..     | ..     | ..           |
| 1 923                            | 712    | 225    | 102    | 63     | 9            | 102          | 97     | 19     | 18     | 8            | ..          | ..     | ..     | ..     | ..     | ..               | 15     | 6      | ..     | ..     | ..     | ..           |
| 1 602                            | 1 126  | 634    | 590    | 377    | 957          | 444          | 302    | 138    | 199    | 335          | 123         | 42     | 7      | 2      | ..     | ..               | 2      | 4      | ..     | ..     | ..     | 6            |
| 120                              | 270    | 210    | 182    | 98     | 20           | 250          | 150    | 98     | 94     | 67           | ..          | ..     | ..     | ..     | ..     | ..               | 1      | 1      | 1      | ..     | ..     | ..           |
| 62                               | 421    | 946    | 1 380  | 1 029  | 1 769        | 8            | 14     | 22     | 29     | 148          | ..          | 8      | 7      | 6      | 4      | 7                | 7      | 12     | 16     | 10     | 3      | 15           |
| 32                               | 135    | 101    | 72     | 38     | 138          | 15           | 34     | 41     | 40     | 46           | 5           | 2      | 1      | ..     | ..     | ..               | 14     | 10     | 6      | 2      | ..     | ..           |
| 375                              | 505    | 587    | 473    | 289    | 451          | 139          | 181    | 191    | 164    | 156          | ..          | ..     | ..     | ..     | ..     | ..               | 61     | 20     | 5      | 7      | 4      | 5            |

Segue TAVOLA XIII\*. — LOCALI CLASSIFICATI SECONDO

A. — Nei centri principali dei comuni capiluoghi

| Numero d'ordine | COMUNI                          | a b c) CLASSIFICATI              |        |        |        |        |              |        |        |        |        |              |        |        |        |        |        |              |
|-----------------|---------------------------------|----------------------------------|--------|--------|--------|--------|--------------|--------|--------|--------|--------|--------------|--------|--------|--------|--------|--------|--------------|
|                 |                                 | per uffici                       |        |        |        |        |              |        |        |        |        | sotterranei  |        |        |        |        |        |              |
|                 |                                 | ad un piano superiore al terreno |        |        |        |        | in più piani |        |        |        |        |              |        |        |        |        |        |              |
|                 |                                 | 1 vano                           | 2 vani | 3 vani | 4 vani | 5 vani | oltre 5 vani | 2 vani | 3 vani | 4 vani | 5 vani | oltre 5 vani | 1 vano | 2 vani | 3 vani | 4 vani | 5 vani | oltre 5 vani |
| 206             | Rieti . . . . .                 | ..                               | ..     | ..     | ..     | ..     | ..           | 1      | ..     | ..     | ..     | 5            | 21     | ..     | ..     | ..     | ..     | ..           |
| 207             | Spoletto . . . . .              | ..                               | 1      | ..     | 3      | 2      | ..           | ..     | ..     | ..     | ..     | 18           | ..     | ..     | ..     | ..     | ..     | ..           |
| 208             | Terni . . . . .                 | ..                               | 2      | 9      | 3      | 3      | 6            | ..     | ..     | ..     | 1      | 1            | ..     | ..     | ..     | ..     | ..     | ..           |
| 209             | Todi . . . . .                  | ..                               | ..     | 1      | 1      | 1      | ..           | ..     | ..     | ..     | ..     | ..           | ..     | ..     | ..     | ..     | ..     | ..           |
| 210             | Pesaro . . . . .                | ..                               | ..     | ..     | ..     | ..     | 15           | ..     | ..     | ..     | ..     | 9            | ..     | ..     | ..     | ..     | ..     | 1            |
| 211             | Fano . . . . .                  | ..                               | ..     | 3      | 5      | 6      | 10           | ..     | ..     | ..     | 11     | 21           | ..     | ..     | ..     | ..     | ..     | ..           |
| 212             | Urbino . . . . .                | ..                               | 2      | 2      | 1      | 3      | 9            | ..     | ..     | 1      | 1      | 4            | ..     | ..     | ..     | ..     | ..     | ..           |
| 213             | Piacenza . . . . .              | 7                                | 12     | 2      | 5      | 4      | 16           | 1      | 1      | ..     | ..     | 11           | 1      | ..     | ..     | ..     | ..     | ..           |
| 214             | Pisa . . . . .                  | ..                               | 1      | 3      | 2      | 4      | 6            | ..     | ..     | ..     | ..     | 4            | ..     | ..     | ..     | ..     | ..     | ..           |
| 215             | Bagni di San Giuliano . . . . . | ..                               | ..     | ..     | ..     | ..     | ..           | ..     | ..     | ..     | ..     | ..           | ..     | ..     | ..     | ..     | ..     | ..           |
| 216             | Cascina . . . . .               | ..                               | ..     | ..     | ..     | ..     | 1            | ..     | ..     | 1      | ..     | 3            | ..     | ..     | ..     | ..     | ..     | ..           |
| 217             | Piombino . . . . .              | ..                               | 2      | 6      | 2      | 2      | ..           | 1      | 1      | ..     | 2      | ..           | ..     | ..     | ..     | ..     | ..     | ..           |
| 218             | Volterra . . . . .              | 1                                | 1      | 2      | 6      | 4      | 8            | ..     | ..     | 1      | ..     | 8            | ..     | ..     | ..     | ..     | ..     | ..           |
| 219             | Porto Maurizio . . . . .        | 2                                | 3      | ..     | ..     | 1      | 7            | ..     | ..     | ..     | ..     | 6            | ..     | ..     | ..     | ..     | ..     | ..           |
| 220             | San Remo . . . . .              | 3                                | 25     | 10     | 6      | 2      | 6            | ..     | ..     | ..     | ..     | ..           | ..     | 2      | 1      | ..     | ..     | ..           |
| 221             | Potenza . . . . .               | ..                               | ..     | ..     | 2      | 4      | 6            | ..     | ..     | ..     | 3      | 7            | 28     | 10     | ..     | ..     | ..     | ..           |
| 222             | Avigliano . . . . .             | 9                                | ..     | ..     | ..     | ..     | ..           | ..     | ..     | ..     | 3      | 3            | ..     | ..     | ..     | ..     | ..     | ..           |
| 223             | Matera . . . . .                | 3                                | 9      | 1      | 2      | 5      | 3            | ..     | ..     | ..     | ..     | ..           | 43     | 27     | 3      | ..     | ..     | ..           |
| 224             | Ravenna . . . . .               | ..                               | 6      | 5      | 1      | ..     | 2            | ..     | ..     | 1      | 1      | 15           | ..     | ..     | ..     | ..     | ..     | ..           |
| 225             | Bagnacavallo . . . . .          | ..                               | ..     | ..     | ..     | ..     | ..           | ..     | ..     | ..     | ..     | 5            | ..     | ..     | ..     | ..     | ..     | ..           |
| 226             | Faenza . . . . .                | 3                                | 3      | 1      | ..     | 1      | 13           | 2      | 1      | ..     | ..     | 6            | ..     | ..     | ..     | ..     | ..     | ..           |
| 227             | Lugo . . . . .                  | 23                               | 15     | 3      | 4      | 4      | 12           | ..     | ..     | ..     | 2      | 4            | ..     | ..     | ..     | ..     | ..     | ..           |
| 228             | Reggio di Calabria . . . . .    | ..                               | ..     | ..     | ..     | ..     | 1            | ..     | ..     | ..     | ..     | ..           | ..     | ..     | ..     | ..     | ..     | ..           |
| 229             | Reggio nell'Emilia . . . . .    | 54                               | 59     | 49     | 19     | 6      | 11           | ..     | ..     | 1      | 1      | 13           | ..     | ..     | ..     | ..     | ..     | ..           |
| 230             | Correggio . . . . .             | ..                               | ..     | 1      | 2      | ..     | 2            | ..     | ..     | ..     | ..     | 4            | ..     | ..     | ..     | ..     | ..     | ..           |
| 231             | Roma . . . . .                  | 335                              | 323    | 222    | 207    | 168    | 520          | ..     | 3      | ..     | 1      | 102          | ..     | ..     | ..     | ..     | ..     | ..           |
| 232             | Alatri . . . . .                | 3                                | ..     | ..     | ..     | ..     | ..           | 4      | 3      | ..     | ..     | ..           | ..     | ..     | ..     | ..     | ..     | ..           |
| 233             | Civitavecchia . . . . .         | 6                                | 4      | 4      | 1      | 2      | 8            | 2      | 2      | 5      | ..     | 10           | ..     | ..     | ..     | ..     | ..     | ..           |
| 234             | Velletri . . . . .              | 3                                | 6      | 8      | 4      | 7      | 9            | 3      | 4      | 6      | 9      | 7            | ..     | ..     | ..     | ..     | ..     | ..           |
| 235             | Viterbo . . . . .               | 3                                | 6      | 5      | 4      | ..     | 15           | ..     | ..     | ..     | ..     | 4            | ..     | ..     | ..     | ..     | ..     | ..           |
| 236             | Rovigo . . . . .                | 5                                | 4      | 3      | 3      | 2      | 5            | 2      | 1      | 1      | ..     | 8            | ..     | ..     | ..     | ..     | ..     | ..           |
| 237             | Adria . . . . .                 | ..                               | ..     | 3      | ..     | ..     | 2            | ..     | ..     | ..     | ..     | 7            | 1      | ..     | ..     | ..     | ..     | ..           |
| 238             | Salerno . . . . .               | 8                                | 10     | 25     | 7      | 3      | ..           | ..     | ..     | ..     | ..     | 15           | 2      | 1      | ..     | ..     | ..     | ..           |
| 239             | Cava dei Tirreni . . . . .      | ..                               | 2      | 2      | ..     | ..     | 2            | ..     | ..     | ..     | ..     | ..           | 2      | ..     | ..     | ..     | ..     | ..           |
| 240             | Nocera Inferiore . . . . .      | ..                               | ..     | ..     | ..     | 2      | 3            | ..     | ..     | ..     | ..     | ..           | 318    | 123    | 36     | 13     | 6      | ..           |
| 241             | Sarno . . . . .                 | ..                               | ..     | ..     | ..     | ..     | ..           | ..     | ..     | ..     | ..     | ..           | 49     | 10     | 4      | 1      | ..     | ..           |
| 242             | Sassari . . . . .               | 5                                | 26     | 3      | 1      | 1      | 48           | ..     | 1      | ..     | 1      | 17           | ..     | ..     | ..     | ..     | ..     | ..           |
| 243             | Tempio Pausania . . . . .       | ..                               | 1      | ..     | 1      | 3      | 3            | 1      | ..     | ..     | ..     | 2            | ..     | ..     | ..     | ..     | ..     | ..           |
| 244             | Siena . . . . .                 | 10                               | 20     | 16     | 18     | 15     | 33           | ..     | 2      | 1      | 3      | 23           | ..     | ..     | ..     | ..     | ..     | ..           |
| 245             | Montepulciano . . . . .         | ..                               | 4      | ..     | ..     | ..     | 2            | ..     | ..     | ..     | ..     | 3            | ..     | ..     | ..     | ..     | ..     | ..           |
| 246             | Siracusa . . . . .              | ..                               | 4      | 12     | 4      | 12     | 35           | ..     | 8      | 7      | 10     | 5            | 2      | 3      | 1      | 2      | ..     | ..           |

L'USO, LA POSIZIONE NELLE CASE E IL NUMERO DEI VANI.

di provincia o con più di 15 000 abitanti.

LOCALI

SECONDO L'USO, LA POSIZIONE NELLE CASE E IL NUMERO DEI VANI

vuoti

| al piano terreno |        |        |        |        |              | ad un piano superiore al terreno |        |        |        |        |              | in più piani |        |        |        |              | in soffitta |        |        |        |        |              |
|------------------|--------|--------|--------|--------|--------------|----------------------------------|--------|--------|--------|--------|--------------|--------------|--------|--------|--------|--------------|-------------|--------|--------|--------|--------|--------------|
| 1 vano           | 2 vani | 3 vani | 4 vani | 5 vani | oltre 5 vani | 1 vano                           | 2 vani | 3 vani | 4 vani | 5 vani | oltre 5 vani | 2 vani       | 3 vani | 4 vani | 5 vani | oltre 5 vani | 1 vano      | 2 vani | 3 vani | 4 vani | 5 vani | oltre 5 vani |
| 159              | 35     | 5      | 2      | 2      | 1            | 10                               | 46     | 38     | 10     | ..     | 2            | 8            | 16     | 18     | 1      | 21           | ..          | ..     | 1      | ..     | ..     | ..           |
| ..               | 1      | 2      | ..     | ..     | 3            | ..                               | 6      | 5      | ..     | ..     | 6            | ..           | 1      | ..     | ..     | 15           | ..          | 2      | 4      | 4      | 10     | 20           |
| ..               | 2      | 4      | ..     | ..     | ..           | 1                                | 4      | 4      | 3      | ..     | ..           | ..           | ..     | 1      | 1      | 2            | ..          | ..     | ..     | ..     | ..     | ..           |
| 4                | 4      | 1      | 3      | 1      | 5            | 9                                | 28     | 23     | 20     | 9      | 10           | 7            | 5      | 13     | 6      | 22           | ..          | ..     | ..     | ..     | ..     | ..           |
| 23               | 2      | 5      | 1      | ..     | 3            | ..                               | 3      | 2      | 2      | 1      | 6            | ..           | ..     | 1      | ..     | 17           | ..          | ..     | ..     | ..     | ..     | ..           |
| 7                | 6      | 3      | 2      | ..     | ..           | 5                                | 15     | 22     | 33     | 9      | 11           | ..           | ..     | 20     | 14     | 31           | ..          | ..     | ..     | ..     | ..     | ..           |
| 2                | 12     | 2      | 1      | ..     | ..           | 2                                | 7      | 5      | 5      | ..     | 3            | ..           | 2      | 2      | 2      | 7            | ..          | ..     | ..     | ..     | ..     | 1            |
| 33               | 40     | 14     | 7      | 4      | 6            | 26                               | 36     | 28     | 12     | 17     | 25           | 5            | ..     | 8      | ..     | 12           | ..          | ..     | ..     | ..     | ..     | ..           |
| ..               | ..     | 1      | 5      | 1      | 2            | ..                               | 2      | 6      | 13     | 16     | 58           | ..           | ..     | 1      | ..     | 16           | ..          | ..     | ..     | ..     | ..     | ..           |
| 12               | 10     | 3      | 5      | ..     | ..           | 3                                | 6      | 28     | 5      | 3      | ..           | ..           | 7      | 4      | 8      | 20           | ..          | ..     | ..     | ..     | ..     | ..           |
| ..               | 1      | ..     | ..     | ..     | ..           | ..                               | ..     | 1      | 2      | ..     | ..           | 1            | ..     | 1      | 4      | 5            | ..          | ..     | ..     | ..     | ..     | ..           |
| ..               | ..     | ..     | ..     | ..     | ..           | ..                               | 1      | ..     | 1      | ..     | ..           | ..           | 1      | 1      | ..     | ..           | ..          | ..     | ..     | ..     | ..     | ..           |
| 1                | 2      | ..     | 1      | ..     | 2            | 1                                | 3      | 9      | 6      | 5      | 3            | 1            | 2      | 3      | ..     | 6            | ..          | ..     | ..     | ..     | ..     | ..           |
| ..               | ..     | ..     | ..     | ..     | ..           | ..                               | 1      | ..     | 1      | ..     | ..           | 1            | ..     | ..     | 7      | 3            | ..          | ..     | 2      | ..     | ..     | ..           |
| ..               | 33     | 26     | 19     | 8      | 5            | ..                               | 113    | 256    | 401    | 123    | 99           | ..           | ..     | ..     | ..     | ..           | ..          | 3      | 6      | 5      | 1      | ..           |
| 14               | 4      | ..     | ..     | ..     | ..           | 4                                | 5      | 3      | ..     | ..     | ..           | ..           | ..     | ..     | ..     | ..           | ..          | ..     | ..     | ..     | ..     | ..           |
| 210              | 59     | 31     | 9      | ..     | ..           | 58                               | 43     | 19     | 9      | 2      | ..           | 3            | 4      | 4      | 6      | 7            | ..          | ..     | ..     | ..     | ..     | ..           |
| 33               | 21     | 9      | ..     | ..     | ..           | ..                               | ..     | ..     | ..     | ..     | ..           | ..           | ..     | ..     | ..     | ..           | ..          | ..     | ..     | ..     | ..     | ..           |
| 29               | 9      | 6      | ..     | ..     | ..           | 4                                | 10     | 1      | 2      | 1      | ..           | 7            | 2      | 5      | 1      | 20           | ..          | ..     | ..     | ..     | ..     | ..           |
| 16               | ..     | ..     | ..     | ..     | ..           | 2                                | ..     | ..     | ..     | ..     | ..           | ..           | ..     | ..     | ..     | 1            | 18          | 1      | ..     | ..     | ..     | 6            |
| 29               | 33     | 22     | 16     | 14     | 10           | 26                               | 27     | 14     | 16     | 11     | 9            | 11           | 10     | 13     | 9      | 16           | ..          | ..     | ..     | ..     | ..     | ..           |
| 3                | 2      | ..     | ..     | ..     | ..           | 6                                | 3      | 1      | ..     | ..     | ..           | ..           | ..     | 2      | 1      | ..           | ..          | ..     | ..     | ..     | ..     | ..           |
| 9                | 4      | 3      | ..     | ..     | ..           | ..                               | ..     | ..     | ..     | 1      | ..           | ..           | ..     | ..     | ..     | ..           | ..          | ..     | ..     | ..     | ..     | ..           |
| 16               | 11     | 1      | 4      | ..     | ..           | 14                               | 9      | 10     | 14     | 7      | 22           | ..           | ..     | ..     | ..     | 8            | ..          | ..     | ..     | ..     | ..     | ..           |
| ..               | 2      | ..     | ..     | ..     | ..           | ..                               | 2      | 2      | 1      | 1      | 3            | 1            | ..     | ..     | 1      | 4            | ..          | ..     | ..     | ..     | ..     | ..           |
| 2                | 4      | 3      | 3      | 1      | 7            | 63                               | 101    | 153    | 282    | 340    | 896          | 1            | 2      | 1      | ..     | 75           | ..          | 1      | ..     | 1      | ..     | ..           |
| 279              | 53     | 15     | 5      | 2      | 7            | 44                               | 34     | 7      | 6      | 5      | 12           | ..           | ..     | ..     | ..     | ..           | ..          | ..     | ..     | ..     | ..     | ..           |
| 17               | 1      | ..     | ..     | ..     | ..           | ..                               | ..     | ..     | ..     | ..     | ..           | ..           | ..     | ..     | ..     | 4            | 1           | ..     | ..     | ..     | ..     | ..           |
| 47               | 25     | ..     | ..     | ..     | ..           | 38                               | 34     | 16     | 13     | 10     | 7            | 19           | 14     | 8      | 9      | 4            | ..          | ..     | ..     | ..     | ..     | ..           |
| ..               | 1      | 1      | ..     | ..     | ..           | 4                                | 26     | 28     | 16     | 17     | 25           | ..           | ..     | ..     | ..     | ..           | ..          | 1      | 3      | 1      | ..     | ..           |
| 9                | ..     | 1      | ..     | ..     | ..           | 19                               | 2      | 4      | ..     | ..     | 1            | 8            | 5      | 5      | 1      | 10           | ..          | ..     | ..     | ..     | ..     | ..           |
| 4                | ..     | ..     | ..     | ..     | ..           | ..                               | 1      | 2      | 1      | 15     | 20           | ..           | ..     | ..     | ..     | ..           | ..          | ..     | ..     | ..     | ..     | ..           |
| 50               | 18     | 10     | 9      | 4      | 2            | 12                               | 23     | 35     | 8      | 7      | 7            | ..           | ..     | ..     | 3      | 10           | 3           | 1      | ..     | ..     | ..     | ..           |
| 128              | 6      | 4      | ..     | ..     | ..           | 2                                | 8      | 4      | ..     | ..     | ..           | ..           | 2      | ..     | 2      | 3            | ..          | ..     | ..     | ..     | ..     | ..           |
| 25               | 14     | ..     | ..     | ..     | ..           | 40                               | 15     | 10     | ..     | ..     | ..           | ..           | ..     | ..     | ..     | 1            | ..          | ..     | ..     | ..     | ..     | ..           |
| 970              | 47     | 9      | 4      | ..     | ..           | 91                               | 6      | 3      | 3      | ..     | ..           | ..           | ..     | ..     | ..     | ..           | ..          | ..     | ..     | ..     | ..     | ..           |
| 255              | 17     | 2      | 1      | 1      | 1            | 49                               | 39     | 27     | 6      | 8      | 24           | ..           | 1      | 2      | 2      | 7            | 122         | 26     | 5      | 4      | ..     | 22           |
| 38               | 10     | ..     | ..     | ..     | ..           | ..                               | 10     | ..     | ..     | 1      | 1            | ..           | ..     | ..     | ..     | 1            | ..          | ..     | ..     | ..     | ..     | ..           |
| 1                | 1      | 2      | 2      | 2      | 2            | ..                               | 1      | 10     | 20     | 19     | 38           | ..           | 1      | ..     | ..     | 5            | ..          | ..     | 1      | 1      | ..     | ..           |
| 9                | 19     | 8      | 5      | 3      | ..           | 10                               | 31     | 28     | 19     | 7      | 3            | ..           | ..     | ..     | 1      | 18           | ..          | 1      | 6      | 5      | 4      | ..           |
| 904              | 106    | 102    | 42     | 15     | 8            | 13                               | 8      | 16     | 10     | 18     | 14           | 3            | 4      | 8      | 2      | 7            | ..          | ..     | ..     | ..     | ..     | ..           |

Segue TAVOLA XIII\*. — LOCALI CLASSIFICATI SECONDO

A. — Nei centri principali dei comuni capiluoghi

| Numero d'ordine | COMUNI                           | POPOLAZIONE PRESENTE                                              |           | CLASSIFICATI |                                                        |            |       |                                                 |                  |                                  |              |             |                               |        |        |       |
|-----------------|----------------------------------|-------------------------------------------------------------------|-----------|--------------|--------------------------------------------------------|------------|-------|-------------------------------------------------|------------------|----------------------------------|--------------|-------------|-------------------------------|--------|--------|-------|
|                 |                                  | censita nel comune che si considera, escluso il centro principale |           | in complesso | a) CLASSIFICATI SECONDO L'USO ALLA DATA DEL CENSIMENTO |            |       | b) CLASSIFICATI SECONDO LA POSIZIONE NELLE CASE |                  |                                  |              |             | c) CLASSIFICATI SECONDO IL NU |        |        |       |
|                 |                                  | famiglie                                                          | individui |              | abitati                                                | per uffici | vuoti | sotterranei                                     | al piano terreno | ad un piano superiore al terreno | in più piani | in soffitta | 1                             | 2      | 3      | 4     |
|                 |                                  |                                                                   |           |              |                                                        |            |       |                                                 |                  |                                  |              |             |                               |        |        |       |
| 247             | Avola . . . . .                  | 4 007                                                             | 16 912    | 9 220        | 7 078                                                  | 31         | 2 111 | ..                                              | 8 111            | 1 084                            | 25           | ..          | 4 064                         | 2 132  | 943    | 550   |
| 248             | Comiso . . . . .                 | 6 434                                                             | 19 760    | 7 941        | 5 026                                                  | 1 321      | 1 594 | ..                                              | 7 490            | 434                              | 17           | ..          | 1 481                         | 3 487  | 1 875  | 552   |
| 249             | Lentini . . . . .                | 4 658                                                             | 20 885    | 5 987        | 4 217                                                  | ..         | 1 770 | ..                                              | 5 115            | 826                              | 46           | ..          | 4 474                         | 979    | 382    | 123   |
| 250             | Modica . . . . .                 | 10 418                                                            | 50 540    | 13 000       | 10 518                                                 | 15         | 2 467 | 988                                             | 9 590            | 2 297                            | 175          | ..          | 8 670                         | 2 316  | 1 036  | 327   |
| 251             | Noto . . . . .                   | 4 235                                                             | 19 256    | 4 445        | 4 237                                                  | 18         | 190   | ..                                              | 3 805            | 640                              | ..           | ..          | 1 514                         | 1 450  | 617    | 324   |
| 252             | Palazzolo Acreide . . . . .      | 3 773                                                             | 14 900    | 7 953        | 6 661                                                  | 81         | 1 211 | ..                                              | 5 451            | 2 057                            | 445          | ..          | 2 455                         | 2 544  | 926    | 575   |
| 253             | Ragusa . . . . .                 | 6 593                                                             | 33 717    | 2 432        | 1 498                                                  | 164        | 770   | 8                                               | 1 635            | 782                              | 7            | ..          | 1 042                         | 713    | 376    | 194   |
| 254             | Scicli . . . . .                 | 4 201                                                             | 18 141    | 5 961        | 4 183                                                  | 17         | 1 761 | ..                                              | 4 931            | 1 021                            | 9            | ..          | 2 787                         | 1 864  | 652    | 363   |
| 255             | Vittoria . . . . .               | 7 593                                                             | 29 034    | 7 463        | 7 141                                                  | 61         | 261   | ..                                              | 7 022            | 421                              | 20           | ..          | 1 693                         | 2 969  | 1 602  | 655   |
| 256             | Sondrio . . . . .                | 1 216                                                             | 5 158     | 1 320        | 1 234                                                  | 40         | 46    | ..                                              | 78               | 403                              | 897          | 2           | 110                           | 252    | 246    | 232   |
| 257             | Teramo . . . . .                 | 1 917                                                             | 9 523     | 2 173        | 2 060                                                  | 45         | 68    | ..                                              | 628              | 1 458                            | 86           | 1           | 526                           | 487    | 379    | 221   |
| 258             | Torino . . . . .                 | 98 085                                                            | 357 473   | 90 531       | 85 751                                                 | 2 376      | 2 404 | 55                                              | 14 001           | 65 630                           | 4 770        | 6 075       | 25 595                        | 24 478 | 12 034 | 9 341 |
| 259             | Chieri . . . . .                 | 2 753                                                             | 11 485    | 2 882        | 2 756                                                  | 61         | 65    | ..                                              | 839              | 1 380                            | 663          | ..          | 382                           | 1 193  | 541    | 392   |
| 260             | Pinerolo . . . . .               | 3 536                                                             | 14 005    | 3 923        | 3 672                                                  | 54         | 197   | ..                                              | 740              | 1 311                            | 1 639        | 233         | 652                           | 1 182  | 836    | 483   |
| 261             | Trapani . . . . .                | 10 670                                                            | 47 500    | 13 673       | 10 702                                                 | 142        | 2 829 | 1                                               | 5 071            | 8 221                            | 390          | ..          | 3 125                         | 3 291  | 2 962  | 2 057 |
| 262             | Alcamo . . . . .                 | 7 613                                                             | 31 765    | 7 920        | 7 622                                                  | 15         | 283   | ..                                              | 6 683            | 1 072                            | 165          | ..          | 1 969                         | 2 749  | 1 667  | 772   |
| 263             | Castellamare del Golfo . . . . . | 4 094                                                             | 16 899    | 7 977        | 3 898                                                  | 195        | 3 884 | ..                                              | 6 509            | 1 158                            | 274          | 36          | 4 227                         | 1 746  | 883    | 657   |
| 264             | Castelvetrano . . . . .          | 5 054                                                             | 22 264    | 9 512        | 5 646                                                  | 704        | 3 162 | ..                                              | 7 496            | 1 942                            | 74           | ..          | 3 252                         | 1 824  | 1 813  | 828   |
| 265             | Marsala . . . . .                | 6 508                                                             | 27 337    | 10 252       | 6 777                                                  | 85         | 3 390 | ..                                              | 5 276            | 3 961                            | 1 015        | ..          | 1 341                         | 1 892  | 2 676  | 2 207 |
| 266             | Mazara del Vallo . . . . .       | 4 394                                                             | 22 714    | 3 367        | 3 158                                                  | 21         | 188   | ..                                              | 2 218            | 1 121                            | 28           | ..          | 286                           | 541    | 638    | 872   |
| 267             | Monte San Giuliano . . . . .     | 861                                                               | 3 636     | 785          | 589                                                    | 32         | 164   | ..                                              | 306              | 451                              | 28           | ..          | 48                            | 95     | 122    | 134   |
| 268             | Salemi . . . . .                 | 2 798                                                             | 11 741    | 3 294        | 2 794                                                  | 43         | 457   | ..                                              | 830              | 2 040                            | 424          | ..          | 413                           | 779    | 804    | 650   |
| 269             | Treviso . . . . .                | 4 819                                                             | 25 271    | 4 751        | 4 382                                                  | 115        | 254   | ..                                              | 328              | 2 766                            | 1 649        | 8           | 123                           | 414    | 651    | 999   |
| 270             | Vittorio . . . . .               | 2 035                                                             | 10 352    | 2 050        | 1 934                                                  | 13         | 103   | ..                                              | 59               | 309                              | 1 679        | 3           | 6                             | 285    | 469    | 396   |
| 271             | Udine . . . . .                  | 6 165                                                             | 28 937    | 5 616        | 5 198                                                  | 297        | 121   | 2                                               | 324              | 2 558                            | 2 713        | 19          | 659                           | 721    | 1 134  | 1 099 |
| 272             | Pordenone . . . . .              | 847                                                               | 4 213     | 3 102        | 2 654                                                  | 56         | 392   | 38                                              | 850              | 1 083                            | 575          | 556         | 595                           | 747    | 786    | 512   |
| 273             | Venezia . . . . .                | 32 971                                                            | 151 485   | 26 101       | 25 377                                                 | 93         | 631   | ..                                              | 2 551            | 19 317                           | 4 199        | 34          | 380                           | 2 122  | 4 167  | 5 723 |
| 274             | Cavarzere . . . . .              | 752                                                               | 3 654     | 813          | 786                                                    | ..         | 27    | ..                                              | 309              | 122                              | 371          | 11          | 10                            | 148    | 168    | 230   |
| 275             | Chioggia . . . . .               | 5 898                                                             | 28 927    | 5 024        | 4 762                                                  | 154        | 108   | ..                                              | 215              | 1 882                            | 2 927        | ..          | 146                           | 1 431  | 1 459  | 883   |
| 276             | Mestre . . . . .                 | 1 649                                                             | 8 288     | 1 804        | 1 720                                                  | 1          | 83    | ..                                              | 88               | 1 696                            | 20           | ..          | 15                            | 116    | 173    | 579   |
| 277             | Mira . . . . .                   | 840                                                               | 3 664     | 956          | 881                                                    | 18         | 57    | ..                                              | 194              | 749                              | 13           | ..          | 25                            | 52     | 170    | 198   |
| 278             | Verona . . . . .                 | 13 912                                                            | 62 179    | 13 536       | 13 097                                                 | 180        | 259   | 9                                               | 1 822            | 10 311                           | 1 317        | 77          | 1 080                         | 2 517  | 3 126  | 2 697 |
| 279             | Legnago . . . . .                | 890                                                               | 4 466     | 664          | 644                                                    | ..         | 20    | ..                                              | 11               | 381                              | 322          | ..          | 2                             | 64     | 54     | 197   |
| 280             | Vicenza . . . . .                | 8 639                                                             | 38 366    | 7 684        | 6 753                                                  | 703        | 228   | 12                                              | 2 060            | 4 946                            | 388          | 278         | 1 082                         | 2 009  | 1 537  | 1 043 |
| 281             | Bassano . . . . .                | 1 642                                                             | 8 406     | 2 232        | 1 957                                                  | 103        | 172   | 1                                               | 278              | 846                              | 961          | 146         | 214                           | 355    | 394    | 352   |
| 282             | Schio . . . . .                  | 1 952                                                             | 8 692     | 2 088        | 1 916                                                  | 76         | 96    | 4                                               | 349              | 906                              | 768          | 61          | 199                           | 549    | 506    | 368   |



L'USO, LA POSIZIONE NELLE CASE E IL NUMERO DEI VANI.

di provincia o con più di 15 000 abitanti.

LOCALI

| MERO DEI VANI |         | a b) CLASSIFICATI SECONDO L'USO E LA POSIZIONE NELLE CASE |                     |                                              |                 |                |                     |                                              |                 |                  |                     |                                              |                 |                | a c) CLASSIFICATI SECONDO L'USO E IL NUMERO DEI VANI |        |        |        |        |                 |
|---------------|---------|-----------------------------------------------------------|---------------------|----------------------------------------------|-----------------|----------------|---------------------|----------------------------------------------|-----------------|------------------|---------------------|----------------------------------------------|-----------------|----------------|------------------------------------------------------|--------|--------|--------|--------|-----------------|
| 5             | oltre 5 | abitati                                                   |                     |                                              |                 |                | per uffici          |                                              |                 | vuoti            |                     |                                              |                 |                | abitati                                              |        |        |        |        |                 |
|               |         | sot-<br>terranei                                          | al piano<br>terreno | ad<br>un piano<br>superiore<br>al<br>terreno | in più<br>piani | in<br>soffitta | al piano<br>terreno | ad<br>un piano<br>superiore<br>al<br>terreno | in più<br>piani | sot-<br>terranei | al piano<br>terreno | ad<br>un piano<br>superiore<br>al<br>terreno | in più<br>piani | in<br>soffitta | 1 vano                                               | 2 vani | 3 vani | 4 vani | 5 vani | oltre<br>5 vani |
| 430           | 1 101   | ..                                                        | 6 069               | 984                                          | 25              | ..             | 11                  | 20                                           | ..              | ..               | 2 031               | 80                                           | ..              | ..             | 2 501                                                | 1 860  | 847    | 490    | 390    | 990             |
| 238           | 308     | ..                                                        | 4 623               | 386                                          | 17              | ..             | 1 307               | 14                                           | ..              | ..               | 1 560               | 34                                           | ..              | ..             | 460                                                  | 2 496  | 1 372  | 321    | 131    | 246             |
| 17            | 12      | ..                                                        | 3 457               | 714                                          | 46              | ..             | ..                  | ..                                           | ..              | ..               | 1 658               | 112                                          | ..              | ..             | 3 119                                                | 618    | 338    | 113    | 17     | 12              |
| 280           | 371     | 745                                                       | 7 652               | 1 952                                        | 169             | ..             | 7                   | 5                                            | 3               | 193              | 1 931               | 340                                          | 3               | ..             | 6 775                                                | 1 842  | 934    | 327    | 280    | 360             |
| 152           | 388     | ..                                                        | 3 649               | 588                                          | ..              | ..             | 8                   | 10                                           | ..              | ..               | 148                 | 42                                           | ..              | ..             | 1 500                                                | 1 376  | 575    | 273    | 138    | 375             |
| 351           | 1 102   | ..                                                        | 4 372               | 1 980                                        | 309             | ..             | 61                  | 4                                            | 16              | ..               | 1 018               | 73                                           | 120             | ..             | 1 671                                                | 2 340  | 876    | 538    | 320    | 916             |
| 41            | 66      | 8                                                         | 946                 | 537                                          | 7               | ..             | 164                 | ..                                           | ..              | ..               | 525                 | 245                                          | ..              | ..             | 713                                                  | 493    | 136    | 64     | 26     | 66              |
| 105           | 190     | ..                                                        | 3 181               | 994                                          | 8               | ..             | 8                   | 9                                            | ..              | ..               | 1 742               | 18                                           | 1               | ..             | 1 741                                                | 1 386  | 483    | 311    | 81     | 181             |
| 224           | 320     | ..                                                        | 6 720               | 402                                          | 19              | ..             | 51                  | 9                                            | 1               | ..               | 251                 | 10                                           | ..              | ..             | 1 556                                                | 2 885  | 1 545  | 630    | 220    | 305             |
| 216           | 264     | ..                                                        | 53                  | 362                                          | 817             | 2              | 15                  | 13                                           | 12              | ..               | 10                  | 28                                           | 8               | ..             | 96                                                   | 239    | 238    | 219    | 211    | 231             |
| 170           | 390     | ..                                                        | 581                 | 1 410                                        | 68              | 1              | 20                  | 15                                           | 10              | ..               | 27                  | 33                                           | 8               | ..             | 479                                                  | 472    | 364    | 215    | 160    | 370             |
| 6 102         | 12 981  | 45                                                        | 12 114              | 63 123                                       | 4 604           | 5 865          | 1 175               | 1 136                                        | 65              | 10               | 712                 | 1 371                                        | 101             | 210            | 23 978                                               | 23 421 | 11 525 | 8 908  | 5 781  | 12 138          |
| 140           | 234     | ..                                                        | 781                 | 1 319                                        | 656             | ..             | 41                  | 18                                           | 2               | ..               | 17                  | 43                                           | 5               | ..             | 358                                                  | 1 167  | 524    | 370    | 121    | 216             |
| 317           | 453     | ..                                                        | 639                 | 1 240                                        | 1 561           | 232            | 37                  | 9                                            | 8               | ..               | 64                  | 62                                           | 70              | 1              | 564                                                  | 1 139  | 781    | 446    | 297    | 445             |
| 831           | 1 407   | 1                                                         | 3 186               | 7 143                                        | 372             | ..             | 106                 | 36                                           | ..              | ..               | 1 779               | 1 042                                        | 8               | ..             | 1 521                                                | 2 881  | 2 666  | 1 791  | 680    | 1 163           |
| 333           | 430     | ..                                                        | 6 415               | 1 045                                        | 162             | ..             | 7                   | 5                                            | 3               | ..               | 261                 | 22                                           | ..              | ..             | 1 730                                                | 2 708  | 1 656  | 770    | 333    | 425             |
| 217           | 247     | ..                                                        | 2 819               | 844                                          | 235             | ..             | 192                 | 3                                            | ..              | ..               | 3 498               | 311                                          | 39              | 36             | 799                                                  | 1 488  | 677    | 522    | 188    | 224             |
| 675           | 1 120   | ..                                                        | 3 714               | 1 858                                        | 74              | ..             | 688                 | 16                                           | ..              | ..               | 3 094               | 68                                           | ..              | ..             | 791                                                  | 943    | 1 354  | 798    | 658    | 1 102           |
| 718           | 1 418   | ..                                                        | 3 450               | 2 320                                        | 507             | ..             | 64                  | 18                                           | 3               | ..               | 1 762               | 1 123                                        | 505             | ..             | 519                                                  | 917    | 1 826  | 1 699  | 541    | 1 275           |
| 655           | 375     | ..                                                        | 2 024               | 1 115                                        | 19              | ..             | 17                  | 3                                            | 1               | ..               | 177                 | 3                                            | 8               | ..             | 206                                                  | 492    | 611    | 856    | 629    | 364             |
| 136           | 250     | ..                                                        | 190                 | 371                                          | 28              | ..             | 17                  | 15                                           | ..              | ..               | 99                  | 65                                           | ..              | ..             | 44                                                   | 76     | 92     | 105    | 62     | 210             |
| 277           | 371     | ..                                                        | 580                 | 1 860                                        | 354             | ..             | 12                  | 24                                           | 7               | ..               | 238                 | 156                                          | 63              | ..             | 271                                                  | 664    | 677    | 560    | 259    | 363             |
| 693           | 1 871   | ..                                                        | 237                 | 2 652                                        | 1 485           | 8              | 77                  | 22                                           | 16              | ..               | 14                  | 92                                           | 143             | ..             | 84                                                   | 367    | 626    | 979    | 657    | 1 669           |
| 258           | 636     | ..                                                        | 46                  | 206                                          | 1 679           | 3              | 13                  | ..                                           | ..              | ..               | ..                  | 103                                          | ..              | ..             | 4                                                    | 259    | 443    | 383    | 246    | 599             |
| 697           | 1 306   | 1                                                         | 127                 | 2 424                                        | 2 633           | 13             | 190                 | 94                                           | 13              | 1                | 7                   | 40                                           | 67              | 6              | 473                                                  | 644    | 1 102  | 1 050  | 677    | 1 247           |
| 247           | 215     | ..                                                        | 828                 | 999                                          | 561             | 266            | 10                  | 44                                           | 2               | 38               | 12                  | 40                                           | 12              | 290            | 416                                                  | 612    | 715    | 479    | 231    | 201             |
| 4 356         | 9 353   | ..                                                        | 2 499               | 18 869                                       | 3 975           | 34             | 7                   | 71                                           | 15              | ..               | 45                  | 377                                          | 209             | ..             | 372                                                  | 2 072  | 4 072  | 5 577  | 4 282  | 9 002           |
| 124           | 133     | ..                                                        | 295                 | 118                                          | 363             | 10             | ..                  | ..                                           | ..              | ..               | 14                  | 4                                            | 8               | 1              | 10                                                   | 138    | 162    | 221    | 124    | 131             |
| 495           | 605     | ..                                                        | 170                 | 1 766                                        | 2 326           | ..             | ..                  | 72                                           | 82              | ..               | 45                  | 44                                           | 19              | ..             | 123                                                  | 1 415  | 1 444  | 841    | 436    | 503             |
| 166           | 755     | ..                                                        | 83                  | 1 625                                        | 12              | ..             | ..                  | 1                                            | ..              | ..               | 5                   | 70                                           | 8               | ..             | 14                                                   | 115    | 171    | 550    | 158    | 712             |
| 134           | 377     | ..                                                        | 163                 | 709                                          | 9               | ..             | 12                  | 2                                            | 4               | ..               | 19                  | 38                                           | ..              | ..             | 4                                                    | 41     | 164    | 197    | 131    | 354             |
| 1 588         | 2 528   | 7                                                         | 1 733               | 10 006                                       | 1 274           | 77             | 58                  | 106                                          | 16              | 2                | 31                  | 199                                          | 27              | ..             | 1 026                                                | 2 422  | 3 058  | 2 632  | 1 544  | 2 415           |
| 45            | 302     | ..                                                        | 11                  | 321                                          | 312             | ..             | ..                  | ..                                           | ..              | ..               | ..                  | 10                                           | 10              | ..             | 2                                                    | 64     | 54     | 193    | 39     | 292             |
| 702           | 1 311   | 12                                                        | 1 478               | 4 682                                        | 323             | 258            | 536                 | 145                                          | 22              | ..               | 46                  | 119                                          | 43              | 20             | 710                                                  | 1 711  | 1 459  | 953    | 671    | 1 249           |
| 222           | 695     | ..                                                        | 208                 | 193                                          | 940             | 16             | 61                  | 37                                           | 5               | 1                | 9                   | 16                                           | 16              | 130            | 87                                                   | 297    | 369    | 339    | 214    | 651             |
| 141           | 325     | 4                                                         | 253                 | 653                                          | 745             | 1              | 53                  | 22                                           | 1               | ..               | 43                  | 31                                           | 22              | ..             | 127                                                  | 512    | 483    | 350    | 139    | 315             |

Segue TAVOLA XIII\*. — LOCALI CLASSIFICATI SECONDO

A. — Nei centri principali dei comuni capiluoghi

| Numero d'ordine | COMUNI                           | Segue a c) CLASSIFICATI SECONDO L'USO E IL NUMERO DEI VANI |        |        |        |        |              |        |        |        |        |        |              |        |        |        |
|-----------------|----------------------------------|------------------------------------------------------------|--------|--------|--------|--------|--------------|--------|--------|--------|--------|--------|--------------|--------|--------|--------|
|                 |                                  | per uffici                                                 |        |        |        |        | vuoti        |        |        |        |        |        | sotter       |        |        |        |
|                 |                                  | 1 vano                                                     | 2 vani | 3 vani | 4 vani | 5 vani | oltre 5 vani | 1 vano | 2 vani | 3 vani | 4 vani | 5 vani | oltre 5 vani | 1 vano | 2 vani | 3 vani |
|                 |                                  |                                                            |        |        |        |        |              |        |        |        |        |        |              |        |        |        |
| 247             | Avola . . . . .                  | ..                                                         | 8      | 3      | ..     | 20     | ..           | 1 563  | 264    | 98     | 60     | 20     | 111          | ..     | ..     | ..     |
| 248             | Comiso . . . . .                 | 795                                                        | 282    | 167    | 44     | 18     | 15           | 226    | 709    | 336    | 187    | 89     | 47           | ..     | ..     | ..     |
| 249             | Lentini . . . . .                | ..                                                         | ..     | ..     | ..     | ..     | ..           | 1 355  | 361    | 44     | 10     | ..     | ..           | ..     | ..     | ..     |
| 250             | Modica . . . . .                 | ..                                                         | 7      | ..     | ..     | ..     | 8            | 1 895  | 467    | 102    | ..     | ..     | 3            | 718    | 201    | 19     |
| 251             | Noto . . . . .                   | ..                                                         | 3      | 6      | 5      | 1      | 3            | 14     | 71     | 36     | 46     | 13     | 10           | ..     | ..     | ..     |
| 252             | Palazzolo Acreide . . . . .      | 31                                                         | 2      | 5      | ..     | 2      | 21           | 753    | 182    | 45     | 37     | 29     | 165          | ..     | ..     | ..     |
| 253             | Ragusa . . . . .                 | 64                                                         | 25     | 60     | 15     | ..     | ..           | 265    | 195    | 180    | 115    | 15     | ..           | 1      | 1      | 2      |
| 254             | Scicli . . . . .                 | 2                                                          | 5      | 3      | 2      | 2      | 3            | 1 044  | 473    | 166    | 50     | 22     | 6            | ..     | ..     | ..     |
| 255             | Vittoria . . . . .               | 26                                                         | 13     | 8      | 6      | ..     | 8            | 111    | 71     | 49     | 19     | 4      | 7            | ..     | ..     | ..     |
| 256             | Sondrio . . . . .                | 1                                                          | 6      | 2      | 6      | 3      | 22           | 13     | 7      | 6      | 7      | 2      | 11           | ..     | ..     | ..     |
| 257             | Teramo . . . . .                 | 20                                                         | 5      | 1      | 1      | 4      | 14           | 27     | 10     | 14     | 5      | 6      | 6            | ..     | ..     | ..     |
| 258             | Torino . . . . .                 | 646                                                        | 507    | 307    | 248    | 171    | 497          | 971    | 550    | 202    | 185    | 150    | 343          | 25     | 9      | 10     |
| 259             | Chieri . . . . .                 | 1                                                          | 13     | 9      | 13     | 10     | 15           | 23     | 13     | 8      | 9      | 9      | 3            | ..     | ..     | ..     |
| 260             | Pinerolo . . . . .               | 17                                                         | 10     | 13     | 7      | 6      | 1            | 71     | 33     | 42     | 30     | 14     | 7            | ..     | ..     | ..     |
| 261             | Trapani . . . . .                | 84                                                         | 31     | 9      | ..     | ..     | 18           | 1 520  | 379    | 287    | 266    | 151    | 226          | ..     | ..     | ..     |
| 262             | Alcamo . . . . .                 | 4                                                          | 1      | 5      | 1      | ..     | 4            | 235    | 40     | 6      | 1      | ..     | 1            | ..     | ..     | ..     |
| 263             | Castellamare del Golfo . . . . . | 192                                                        | ..     | ..     | ..     | ..     | 3            | 3 236  | 258    | 206    | 135    | 29     | 20           | ..     | ..     | ..     |
| 264             | Castelvetro . . . . .            | 540                                                        | 118    | 41     | 5      | ..     | ..           | 1 921  | 763    | 418    | 25     | 17     | 18           | ..     | ..     | ..     |
| 265             | Marsala . . . . .                | 8                                                          | 14     | 22     | 11     | 10     | 20           | 814    | 961    | 828    | 497    | 167    | 123          | ..     | ..     | ..     |
| 266             | Mazara del Vallo . . . . .       | 5                                                          | 12     | ..     | 2      | 1      | 1            | 75     | 37     | 27     | 14     | 25     | 10           | ..     | ..     | ..     |
| 267             | Monte San Giuliano . . . . .     | ..                                                         | 8      | 4      | 7      | 7      | 6            | 4      | 11     | 26     | 22     | 67     | 34           | ..     | ..     | ..     |
| 268             | Salemi . . . . .                 | 14                                                         | 13     | 3      | 4      | 5      | 4            | 128    | 102    | 124    | 86     | 13     | 4            | ..     | ..     | ..     |
| 269             | Treviso . . . . .                | 33                                                         | 36     | 19     | 7      | 3      | 17           | 6      | 11     | 6      | 13     | 33     | 185          | ..     | ..     | ..     |
| 270             | Vittorio . . . . .               | 2                                                          | 4      | 3      | 4      | ..     | ..           | ..     | 22     | 23     | 9      | 12     | 37           | ..     | ..     | ..     |
| 271             | Udine . . . . .                  | 167                                                        | 71     | 20     | 4      | 4      | 31           | 14     | 6      | 12     | 45     | 16     | 28           | 1      | 1      | ..     |
| 272             | Pordenone . . . . .              | 21                                                         | 18     | 7      | 4      | 4      | 2            | 158    | 117    | 64     | 29     | 12     | 12           | 17     | 9      | 5      |
| 273             | Venezia . . . . .                | ..                                                         | 25     | 27     | 18     | 7      | 16           | 8      | 25     | 68     | 128    | 67     | 335          | ..     | ..     | ..     |
| 274             | Cavarzere . . . . .              | ..                                                         | ..     | ..     | ..     | ..     | ..           | ..     | 10     | 6      | 9      | ..     | 2            | ..     | ..     | ..     |
| 275             | Chioggia . . . . .               | 1                                                          | ..     | 3      | 15     | 49     | 86           | 22     | 16     | 12     | 32     | 10     | 16           | ..     | ..     | ..     |
| 276             | Mestre . . . . .                 | ..                                                         | ..     | ..     | 1      | ..     | ..           | 1      | 1      | 2      | 28     | 8      | 43           | ..     | ..     | ..     |
| 277             | Mira . . . . .                   | 6                                                          | 5      | 3      | ..     | 1      | 3            | 15     | 6      | 3      | 1      | 12     | 20           | ..     | ..     | ..     |
| 278             | Verona . . . . .                 | 19                                                         | 57     | 30     | 24     | 19     | 31           | 35     | 38     | 38     | 41     | 25     | 82           | 2      | 2      | 3      |
| 279             | Legnago . . . . .                | ..                                                         | ..     | ..     | ..     | ..     | ..           | ..     | ..     | ..     | 4      | 6      | 10           | ..     | ..     | ..     |
| 280             | Vicenza . . . . .                | 325                                                        | 207    | 36     | 62     | 25     | 48           | 47     | 91     | 42     | 28     | 6      | 14           | 8      | 3      | 1      |
| 281             | Bassano . . . . .                | 49                                                         | 18     | 12     | 4      | 5      | 15           | 78     | 40     | 13     | 9      | 3      | 29           | 1      | ..     | ..     |
| 282             | Schio . . . . .                  | 43                                                         | 19     | 3      | 4      | 3      | 4            | 29     | 18     | 20     | 14     | 9      | 6            | ..     | 3      | 1      |

L'USO, LA POSIZIONE NELLE CASE E IL NUMERO DEI VANI.

di provincia o con più di 15 000 abitanti.

L O C A L I

b c) CLASSIFICATI SECONDO LA POSIZIONE NELLE CASE E IL NUMERO DEI VANI

| ranei  |        |              | al piano terreno |        |        |        |        |              | ad un piano superiore al terreno |        |        |        |        |              | in più piani |        |        |        |              |
|--------|--------|--------------|------------------|--------|--------|--------|--------|--------------|----------------------------------|--------|--------|--------|--------|--------------|--------------|--------|--------|--------|--------------|
| 4 vani | 5 vani | oltre 5 vani | 1 vano           | 2 vani | 3 vani | 4 vani | 5 vani | oltre 5 vani | 1 vano                           | 2 vani | 3 vani | 4 vani | 5 vani | oltre 5 vani | 2 vani       | 3 vani | 4 vani | 5 vani | oltre 5 vani |
| ..     | ..     | ..           | 3 959            | 1 981  | 787    | 466    | 310    | 608          | 105                              | 151    | 156    | 84     | 120    | 468          | ..           | ..     | ..     | ..     | 25           |
| ..     | ..     | ..           | 1 474            | 3 411  | 1 776  | 458    | 175    | 201          | 7                                | 74     | 98     | 97     | 61     | 97           | 2            | 1      | 2      | 2      | 10           |
| ..     | ..     | ..           | 4 223            | 696    | 186    | 10     | ..     | ..           | 251                              | 257    | 184    | 105    | 17     | 12           | 26           | 12     | 8      | ..     | ..           |
| ..     | ..     | ..           | 7 763            | 1 534  | 293    | ..     | ..     | ..           | 189                              | 581    | 724    | 327    | 270    | 206          | ..           | ..     | ..     | 10     | 165          |
| ..     | ..     | ..           | 1 514            | 1 396  | 548    | 213    | 69     | 65           | ..                               | 54     | 69     | 111    | 83     | 323          | ..           | ..     | ..     | ..     | ..           |
| ..     | ..     | ..           | 2 311            | 2 104  | 599    | 242    | 81     | 114          | 144                              | 402    | 282    | 305    | 214    | 710          | 38           | 45     | 28     | 56     | 278          |
| 1      | 3      | ..           | 887              | 421    | 213    | 90     | 14     | 10           | 154                              | 288    | 157    | 103    | 24     | 56           | 3            | 4      | ..     | ..     | ..           |
| ..     | ..     | ..           | 2 676            | 1 623  | 425    | 165    | 29     | 13           | 111                              | 241    | 227    | 198    | 76     | 168          | ..           | ..     | ..     | ..     | 9            |
| ..     | ..     | ..           | 1 680            | 2 911  | 1 545  | 565    | 169    | 152          | 13                               | 57     | 57     | 87     | 53     | 154          | 1            | ..     | 3      | 2      | 14           |
| ..     | ..     | ..           | 29               | 18     | 10     | 9      | ..     | 12           | 80                               | 73     | 62     | 77     | 48     | 63           | 161          | 173    | 146    | 168    | 189          |
| ..     | ..     | ..           | 374              | 186    | 43     | 10     | 4      | 11           | 152                              | 293    | 329    | 205    | 156    | 323          | 7            | 7      | 6      | 10     | 56           |
| 6      | 2      | 3            | 4 999            | 4 652  | 1 650  | 979    | 535    | 1 186        | 15 949                           | 17 238 | 9 283  | 7 609  | 5 123  | 10 428       | 1 486        | 859    | 673    | 414    | 1 338        |
| ..     | ..     | ..           | 134              | 426    | 157    | 73     | 21     | 28           | 248                              | 483    | 228    | 192    | 87     | 142          | 284          | 156    | 127    | 32     | 64           |
| ..     | ..     | ..           | 265              | 249    | 114    | 55     | 25     | 32           | 359                              | 470    | 115    | 143    | 80     | 144          | 459          | 406    | 285    | 212    | 277          |
| ..     | ..     | 1            | 2 589            | 1 218  | 808    | 418    | 9      | 29           | 536                              | 2 045  | 1 982  | 1 628  | 744    | 1 286        | 28           | 172    | 11     | 78     | 91           |
| ..     | ..     | ..           | 1 880            | 2 517  | 1 440  | 589    | 170    | 87           | 89                               | 210    | 203    | 165    | 141    | 264          | 22           | 24     | 18     | 22     | 79           |
| ..     | ..     | ..           | 4 102            | 1 477  | 460    | 370    | 100    | ..           | 99                               | 237    | 321    | 273    | 88     | 140          | 22           | 102    | 14     | 29     | 107          |
| ..     | ..     | ..           | 3 163            | 1 628  | 1 405  | 481    | 372    | 447          | 89                               | 196    | 382    | 319    | 291    | 665          | ..           | 26     | 28     | 12     | 8            |
| ..     | ..     | ..           | 928              | 1 214  | 1 582  | 1 030  | 263    | 256          | 413                              | 518    | 819    | 971    | 351    | 889          | 160          | 275    | 206    | 101    | 273          |
| ..     | ..     | ..           | 286              | 387    | 492    | 489    | 393    | 171          | ..                               | 154    | 146    | 383    | 248    | 190          | ..           | ..     | ..     | 14     | 14           |
| ..     | ..     | ..           | 48               | 89     | 69     | 39     | 39     | 22           | ..                               | 6      | 53     | 95     | 97     | 200          | ..           | ..     | ..     | ..     | 28           |
| ..     | ..     | ..           | 275              | 215    | 177    | 111    | 35     | 17           | 138                              | 487    | 517    | 435    | 199    | 264          | 77           | 110    | 104    | 43     | 90           |
| ..     | ..     | ..           | 50               | 97     | 85     | 47     | 18     | 31           | 69                               | 279    | 442    | 639    | 431    | 906          | 37           | 123    | 312    | 243    | 934          |
| ..     | ..     | ..           | 5                | 11     | 15     | 14     | 4      | 10           | 1                                | 50     | 69     | 64     | 42     | 83           | 224          | 385    | 318    | 209    | 543          |
| ..     | ..     | ..           | 151              | 89     | 46     | 24     | 8      | 6            | 493                              | 341    | 509    | 465    | 306    | 444          | 289          | 575    | 610    | 383    | 856          |
| 3      | 4      | ..           | 206              | 206    | 209    | 161    | 43     | 25           | 91                               | 192    | 293    | 226    | 144    | 137          | 161          | 207    | 104    | 50     | 53           |
| ..     | ..     | ..           | 111              | 742    | 895    | 504    | 172    | 127          | 260                              | 1 228  | 2 888  | 4 548  | 3 607  | 6 786        | 147          | 378    | 664    | 574    | 2 436        |
| ..     | ..     | ..           | ..               | 82     | 134    | 93     | ..     | ..           | 10                               | 57     | 32     | 11     | 12     | ..           | ..           | ..     | 126    | 112    | 133          |
| ..     | ..     | ..           | 48               | 77     | 43     | 26     | 8      | 13           | 98                               | 475    | 582    | 343    | 198    | 186          | 879          | 834    | 519    | 289    | 406          |
| ..     | ..     | ..           | 2                | 18     | 33     | 17     | 10     | 8            | 13                               | 98     | 139    | 555    | 155    | 736          | ..           | 1      | 7      | 1      | 11           |
| ..     | ..     | ..           | 21               | 40     | 80     | 41     | 10     | 2            | 4                                | 11     | 89     | 157    | 120    | 368          | 1            | 1      | ..     | 4      | 7            |
| 2      | ..     | ..           | 246              | 601    | 552    | 268    | 81     | 74           | 814                              | 1 743  | 2 305  | 2 085  | 1 364  | 2 000        | 135          | 253    | 336    | 139    | 454          |
| ..     | ..     | ..           | 2                | 4      | 2      | 3      | ..     | ..           | ..                               | 60     | 52     | 194    | 16     | 9            | ..           | ..     | ..     | 29     | 293          |
| ..     | ..     | ..           | 437              | 592    | 390    | 249    | 145    | 247          | 465                              | 1 302  | 1 123  | 734    | 452    | 870          | 22           | 10     | 57     | 105    | 194          |
| ..     | ..     | ..           | 54               | 84     | 68     | 27     | 13     | 32           | 79                               | 158    | 173    | 143    | 96     | 192          | 73           | 135    | 174    | 109    | 470          |
| ..     | ..     | ..           | 89               | 143    | 77     | 27     | 8      | 5            | 97                               | 316    | 249    | 127    | 55     | 62           | 53           | 167    | 212    | 78     | 258          |

Segue TAVOLA XIII\*. — LOCALI CLASSIFICATI SECONDO

A. — Nei centri principali dei comuni capiluoghi

| Numero d'ordine | COMUNI                           | Segue b c) CLASSIFICATI<br>SECONDO LA POSIZIONE NELLE CASE<br>E IL NUMERO DEI VANI |        |        |        |        |                 |             |        |        |        |        |                 |                  |        |        |        |        |                 |
|-----------------|----------------------------------|------------------------------------------------------------------------------------|--------|--------|--------|--------|-----------------|-------------|--------|--------|--------|--------|-----------------|------------------|--------|--------|--------|--------|-----------------|
|                 |                                  | in soffitta                                                                        |        |        |        |        |                 | sotterranei |        |        |        |        |                 | al piano terreno |        |        |        |        |                 |
|                 |                                  | 1 vano                                                                             | 2 vani | 3 vani | 4 vani | 5 vani | oltre<br>5 vani | 1 vano      | 2 vani | 3 vani | 4 vani | 5 vani | oltre<br>5 vani | 1 vano           | 2 vani | 3 vani | 4 vani | 5 vani | oltre<br>5 vani |
|                 |                                  |                                                                                    |        |        |        |        |                 |             |        |        |        |        |                 |                  |        |        |        |        |                 |
| 247             | Avola . . . . .                  | ..                                                                                 | ..     | ..     | ..     | ..     | ..              | ..          | ..     | ..     | ..     | ..     | 2 406           | 1 720            | 703    | 414    | 290    | 536    |                 |
| 248             | Comiso . . . . .                 | ..                                                                                 | ..     | ..     | ..     | ..     | ..              | ..          | ..     | ..     | ..     | ..     | 453             | 2 434            | 1 282  | 229    | 76     | 149    |                 |
| 249             | Lentini . . . . .                | ..                                                                                 | ..     | ..     | ..     | ..     | ..              | ..          | ..     | ..     | ..     | ..     | 2 873           | 395              | 179    | 10     | ..     | ..     |                 |
| 250             | Modica . . . . .                 | ..                                                                                 | ..     | ..     | ..     | ..     | 545             | 181         | 19     | ..     | ..     | ..     | 6 132           | 1 320            | 200    | ..     | ..     | ..     |                 |
| 251             | Noto . . . . .                   | ..                                                                                 | ..     | ..     | ..     | ..     | ..              | ..          | ..     | ..     | ..     | ..     | 1 500           | 1 342            | 519    | 171    | 58     | 59     |                 |
| 252             | Palazzolo Acreide . . . . .      | ..                                                                                 | ..     | ..     | ..     | ..     | ..              | ..          | ..     | ..     | ..     | ..     | 1 535           | 1 924            | 564    | 205    | 56     | 88     |                 |
| 253             | Ragusa . . . . .                 | ..                                                                                 | ..     | ..     | ..     | ..     | 1               | 1           | 2      | 1      | 3      | ..     | 573             | 276              | 53     | 25     | 9      | 10     |                 |
| 254             | Scicli . . . . .                 | ..                                                                                 | ..     | ..     | ..     | ..     | ..              | ..          | ..     | ..     | ..     | ..     | 1 632           | 1 156            | 261    | 114    | 8      | 10     |                 |
| 255             | Vittoria . . . . .               | ..                                                                                 | ..     | ..     | ..     | ..     | ..              | ..          | ..     | ..     | ..     | ..     | 1 543           | 2 827            | 1 494  | 546    | 166    | 144    |                 |
| 256             | Sondrio . . . . .                | 1                                                                                  | ..     | 1      | ..     | ..     | ..              | ..          | ..     | ..     | ..     | ..     | 26              | 11               | 6      | 5      | ..     | 5      |                 |
| 257             | Teramo . . . . .                 | ..                                                                                 | 1      | ..     | ..     | ..     | ..              | ..          | ..     | ..     | ..     | ..     | 331             | 182              | 43     | 10     | 4      | 11     |                 |
| 258             | Torino . . . . .                 | 4 622                                                                              | 1 093  | 232    | 74     | 28     | 26              | 21          | 7      | 8      | 6      | 2      | 1               | 4 330            | 4 181  | 1 486  | 808    | 429    | 880             |
| 259             | Chieri . . . . .                 | ..                                                                                 | ..     | ..     | ..     | ..     | ..              | ..          | ..     | ..     | ..     | ..     | 126             | 411              | 152    | 64     | 12     | 16     |                 |
| 260             | Pinerolo . . . . .               | 28                                                                                 | 4      | 201    | ..     | ..     | ..              | ..          | ..     | ..     | ..     | ..     | 209             | 230              | 99     | 45     | 24     | 32     |                 |
| 261             | Trapani . . . . .                | ..                                                                                 | ..     | ..     | ..     | ..     | ..              | ..          | ..     | ..     | ..     | 1      | 1 167           | 964              | 687    | 368    | ..     | ..     |                 |
| 262             | Aleamo . . . . .                 | ..                                                                                 | ..     | ..     | ..     | ..     | ..              | ..          | ..     | ..     | ..     | ..     | 1 645           | 2 492            | 1 434  | 587    | 170    | 87     |                 |
| 263             | Castellamare del Golfo . . . . . | 26                                                                                 | 10     | ..     | ..     | ..     | ..              | ..          | ..     | ..     | ..     | ..     | 700             | 1 259            | 410    | 350    | 100    | ..     |                 |
| 264             | Castelvetrano . . . . .          | ..                                                                                 | ..     | ..     | ..     | ..     | ..              | ..          | ..     | ..     | ..     | ..     | 751             | 765              | 943    | 458    | 360    | 432    |                 |
| 265             | Marsala . . . . .                | ..                                                                                 | ..     | ..     | ..     | ..     | ..              | ..          | ..     | ..     | ..     | ..     | 364             | 741              | 1 195  | 764    | 192    | 194    |                 |
| 266             | Mazara del Vallo . . . . .       | ..                                                                                 | ..     | ..     | ..     | ..     | ..              | ..          | ..     | ..     | ..     | ..     | 206             | 340              | 466    | 475    | 368    | 169    |                 |
| 267             | Monte San Giuliano . . . . .     | ..                                                                                 | ..     | ..     | ..     | ..     | ..              | ..          | ..     | ..     | ..     | ..     | 44              | 70               | 39     | 20     | 11     | 6      |                 |
| 268             | Salemi . . . . .                 | ..                                                                                 | ..     | ..     | ..     | ..     | ..              | ..          | ..     | ..     | ..     | ..     | 181             | 159              | 116    | 76     | 32     | 16     |                 |
| 269             | Treviso . . . . .                | 4                                                                                  | 1      | 1      | 1      | 1      | ..              | ..          | ..     | ..     | ..     | ..     | 15              | 65               | 69     | 41     | 17     | 30     |                 |
| 270             | Vittorio . . . . .               | ..                                                                                 | ..     | ..     | ..     | 3      | ..              | ..          | ..     | ..     | ..     | ..     | 3               | 7                | 12     | 10     | 4      | 10     |                 |
| 271             | Udine . . . . .                  | 14                                                                                 | 1      | 4      | ..     | ..     | ..              | ..          | 1      | ..     | ..     | ..     | 28              | 41               | 30     | 19     | 7      | 2      |                 |
| 272             | Pordenone . . . . .              | 281                                                                                | 179    | 72     | 18     | 6      | ..              | ..          | ..     | ..     | ..     | ..     | 197             | 198              | 209    | 159    | 42     | 23     |                 |
| 273             | Venezia . . . . .                | 9                                                                                  | 5      | 6      | 7      | 3      | 4               | ..          | ..     | ..     | ..     | ..     | 104             | 728              | 876    | 497    | 169    | 125    |                 |
| 274             | Cavarzere . . . . .              | ..                                                                                 | 9      | 2      | ..     | ..     | ..              | ..          | ..     | ..     | ..     | ..     | ..              | 75               | 130    | 90     | ..     | ..     |                 |
| 275             | Chioggia . . . . .               | ..                                                                                 | ..     | ..     | ..     | ..     | ..              | ..          | ..     | ..     | ..     | ..     | 27              | 66               | 40     | 18     | 8      | 11     |                 |
| 276             | Mestre . . . . .                 | ..                                                                                 | ..     | ..     | ..     | ..     | ..              | ..          | ..     | ..     | ..     | ..     | 1               | 18               | 32     | 14     | 10     | 8      |                 |
| 277             | Mira . . . . .                   | ..                                                                                 | ..     | ..     | ..     | ..     | ..              | ..          | ..     | ..     | ..     | ..     | ..              | 32               | 78     | 41     | 10     | 2      |                 |
| 278             | Verona . . . . .                 | 18                                                                                 | 36     | 13     | 6      | 4      | ..              | 2           | 2      | 2      | 1      | ..     | 221             | 579              | 530    | 258    | 76     | 69     |                 |
| 279             | Legnago . . . . .                | ..                                                                                 | ..     | ..     | ..     | ..     | ..              | ..          | ..     | ..     | ..     | ..     | 2               | 4                | 2      | 3      | ..     | ..     |                 |
| 280             | Vicenza . . . . .                | 172                                                                                | 90     | 13     | 3      | ..     | ..              | 8           | 3      | 1      | ..     | ..     | 115             | 413              | 358    | 213    | 136    | 243    |                 |
| 281             | Bassano . . . . .                | 80                                                                                 | 40     | 13     | 8      | 4      | 1               | ..          | ..     | ..     | ..     | ..     | 24              | 66               | 59     | 26     | 12     | 21     |                 |
| 282             | Schio . . . . .                  | 13                                                                                 | 34     | 12     | 2      | ..     | ..              | ..          | 3      | 1      | ..     | ..     | 31              | 123              | 70     | 21     | 5      | 3      |                 |

L'USO, LA POSIZIONE NELLE CASE E IL NUMERO DEI VANI.

di provincia o con più di 15 000 abitanti.

LOCALI

a b c) CLASSIFICATI SECONDO L'USO, LA POSIZIONE NELLE CASE E IL NUMERO DEI VANI

| abitati                          |        |        |        |        |              |              |        |        |        |              |             |        |        |        |        | per uffici       |        |        |        |        |        |              |
|----------------------------------|--------|--------|--------|--------|--------------|--------------|--------|--------|--------|--------------|-------------|--------|--------|--------|--------|------------------|--------|--------|--------|--------|--------|--------------|
| ad un piano superiore al terreno |        |        |        |        |              | in più piani |        |        |        |              | in soffitta |        |        |        |        | al piano terreno |        |        |        |        |        |              |
| 1 vano                           | 2 vani | 3 vani | 4 vani | 5 vani | oltre 5 vani | 2 vani       | 3 vani | 4 vani | 5 vani | oltre 5 vani | 1 vano      | 2 vani | 3 vani | 4 vani | 5 vani | oltre 5 vani     | 1 vano | 2 vani | 3 vani | 4 vani | 5 vani | oltre 5 vani |
| 95                               | 140    | 144    | 76     | 100    | 429          | ..           | ..     | ..     | ..     | 25           | ..          | ..     | ..     | ..     | ..     | ..               | ..     | 3      | 3      | ..     | 5      | ..           |
| 7                                | 60     | 89     | 90     | 53     | 87           | 2            | 1      | 2      | 2      | 10           | ..          | ..     | ..     | ..     | ..     | ..               | 795    | 282    | 167    | 43     | 14     | 6            |
| 246                              | 197    | 147    | 95     | 17     | 12           | 26           | 12     | 8      | ..     | ..           | ..          | ..     | ..     | ..     | ..     | ..               | ..     | ..     | ..     | ..     | ..     | ..           |
| 98                               | 341    | 715    | 327    | 270    | 201          | ..           | ..     | ..     | 10     | 159          | ..          | ..     | ..     | ..     | ..     | ..               | ..     | 7      | ..     | ..     | ..     | ..           |
| ..                               | 34     | 56     | 102    | 80     | 316          | ..           | ..     | ..     | ..     | ..           | ..          | ..     | ..     | ..     | ..     | ..               | ..     | 3      | ..     | 5      | ..     | ..           |
| 136                              | 378    | 270    | 305    | 214    | 677          | 38           | 42     | 28     | 50     | 151          | ..          | ..     | ..     | ..     | ..     | ..               | 30     | 20     | 5      | ..     | ..     | 6            |
| 139                              | 213    | 77     | 38     | 14     | 56           | 3            | 4      | ..     | ..     | ..           | ..          | ..     | ..     | ..     | ..     | ..               | 64     | 25     | 60     | 15     | ..     | ..           |
| 109                              | 230    | 222    | 197    | 73     | 163          | ..           | ..     | ..     | ..     | 8            | ..          | ..     | ..     | ..     | ..     | ..               | 2      | 2      | 2      | 1      | ..     | 1            |
| 13                               | 57     | 51     | 82     | 52     | 147          | 1            | ..     | 2      | 2      | 14           | ..          | ..     | ..     | ..     | ..     | ..               | 26     | 13     | 3      | 5      | ..     | 4            |
| 69                               | 67     | 58     | 71     | 44     | 53           | 161          | 173    | 143    | 167    | 173          | 1           | ..     | 1      | ..     | ..     | ..               | 1      | 4      | 2      | 2      | ..     | 6            |
| 148                              | 282    | 314    | 199    | 148    | 319          | 7            | 7      | 6      | 8      | 40           | ..          | 1      | ..     | ..     | ..     | ..               | 18     | 2      | ..     | ..     | ..     | ..           |
| 15 184                           | 16 699 | 8 966  | 7 392  | 4 928  | 9 954        | 1 461        | 838    | 630    | 394    | 1 281        | 4 443       | 1 073  | 227    | 72     | 28     | 22               | 368    | 253    | 127    | 131    | 77     | 219          |
| 232                              | 472    | 220    | 182    | 77     | 136          | 284          | 152    | 124    | 32     | 64           | ..          | ..     | ..     | ..     | ..     | ..               | ..     | 8      | 3      | 9      | 9      | 12           |
| 323                              | 456    | 99     | 137    | 76     | 144          | 449          | 382    | 264    | 197    | 269          | 27          | 4      | 201    | ..     | ..     | ..               | 15     | 7      | 8      | 6      | 1      | ..           |
| 354                              | 1 889  | 1 807  | 1 412  | 602    | 1 079        | 28           | 172    | 11     | 78     | 83           | ..          | ..     | ..     | ..     | ..     | ..               | 58     | 21     | 9      | ..     | ..     | 18           |
| 85                               | 194    | 199    | 165    | 141    | 261          | 22           | 23     | 18     | 22     | 77           | ..          | ..     | ..     | ..     | ..     | ..               | 4      | 1      | 1      | 1      | ..     | ..           |
| 99                               | 207    | 165    | 158    | 78     | 137          | 22           | 102    | 14     | 10     | 87           | ..          | ..     | ..     | ..     | ..     | ..               | 192    | ..     | ..     | ..     | ..     | ..           |
| 40                               | 178    | 380    | 312    | 286    | 662          | ..           | 26     | 28     | 12     | 8            | ..          | ..     | ..     | ..     | ..     | ..               | 530    | 112    | 41     | 5      | ..     | ..           |
| 155                              | 168    | 560    | 815    | 283    | 839          | 8            | 71     | 120    | 66     | 242          | ..          | ..     | ..     | ..     | ..     | ..               | 8      | 14     | 22     | 6      | 4      | 10           |
| ..                               | 152    | 145    | 381    | 247    | 190          | ..           | ..     | ..     | 14     | 5            | ..          | ..     | ..     | ..     | ..     | ..               | 5      | 12     | ..     | ..     | ..     | ..           |
| ..                               | 6      | 53     | 85     | 51     | 176          | ..           | ..     | ..     | ..     | 28           | ..          | ..     | ..     | ..     | ..     | ..               | ..     | 8      | 4      | 5      | ..     | ..           |
| 90                               | 445    | 475    | 401    | 190    | 259          | 60           | 86     | 83     | 37     | 88           | ..          | ..     | ..     | ..     | ..     | ..               | 4      | 7      | 1      | ..     | ..     | ..           |
| 65                               | 266    | 437    | 631    | 411    | 842          | 35           | 119    | 306    | 228    | 797          | 4           | 1      | 1      | 1      | 1      | ..               | 29     | 26     | 15     | 5      | 1      | 1            |
| 1                                | 28     | 46     | 55     | 30     | 46           | 224          | 385    | 318    | 209    | 543          | ..          | ..     | ..     | ..     | 3      | ..               | 2      | 4      | 3      | 4      | ..     | ..           |
| 439                              | 313    | 500    | 454    | 296    | 422          | 289          | 570    | 577    | 374    | 823          | 11          | ..     | 2      | ..     | ..     | ..               | 120    | 47     | 15     | 3      | 1      | 4            |
| 69                               | 175    | 273    | 213    | 139    | 130          | 159          | 203    | 101    | 50     | 48           | 150         | 80     | 30     | 6      | ..     | ..               | 6      | 3      | ..     | ..     | 1      | ..           |
| 259                              | 1 192  | 2 815  | 4 422  | 3 543  | 6 638        | 147          | 375    | 651    | 567    | 2 235        | 9           | 5      | 6      | 7      | 3      | 4                | ..     | 3      | 3      | 1      | ..     | ..           |
| 10                               | 55     | 30     | 11     | 12     | ..           | ..           | ..     | 120    | 112    | 131          | ..          | 8      | 2      | ..     | ..     | ..               | ..     | ..     | ..     | ..     | ..     | ..           |
| 96                               | 471    | 570    | 311    | 171    | 147          | 878          | 834    | 512    | 257    | 345          | ..          | ..     | ..     | ..     | ..     | ..               | ..     | ..     | ..     | ..     | ..     | ..           |
| 13                               | 97     | 138    | 531    | 148    | 698          | ..           | 1      | 5      | ..     | 6            | ..          | ..     | ..     | ..     | ..     | ..               | ..     | ..     | ..     | ..     | ..     | ..           |
| 4                                | 9      | 86     | 156    | 107    | 347          | ..           | ..     | ..     | 4      | 5            | ..          | ..     | ..     | ..     | ..     | ..               | 6      | 4      | 2      | ..     | ..     | ..           |
| 785                              | 1 670  | 2 262  | 2 041  | 1 329  | 1 919        | 135          | 251    | 326    | 135    | 427          | 18          | 36     | 13     | 6      | 4      | ..               | 17     | 14     | 14     | 7      | 3      | 3            |
| ..                               | 60     | 52     | 190    | 10     | 9            | ..           | ..     | ..     | 29     | 283          | ..          | ..     | ..     | ..     | ..     | ..               | ..     | ..     | ..     | ..     | ..     | ..           |
| 432                              | 1 207  | 1 087  | 696    | 433    | 827          | 1            | ..     | 41     | 102    | 179          | 155         | 87     | 13     | 3      | ..     | ..               | 315    | 160    | 21     | 31     | 8      | 1            |
| 60                               | 152    | 173    | 139    | 92     | 177          | 71           | 133    | 174    | 109    | 453          | 3           | 8      | 4      | ..     | 1      | ..               | 30     | 13     | 7      | 1      | 1      | 9            |
| 83                               | 302    | 236    | 121    | 51     | 60           | 50           | 164    | 206    | 73     | 252          | 13          | 34     | 12     | 2      | ..     | ..               | 34     | 13     | 1      | 3      | 1      | 1            |

Segue TAVOLA XIII\*. — LOCALI CLASSIFICATI SECONDO

A. — Nei centri principali dei comuni capluoghi

| Numero d'ordine | COMUNI                           | a b c) CLASSIFICATI              |        |        |        |        |              |        |        |        |        |              |        |        |        |        |        |              |
|-----------------|----------------------------------|----------------------------------|--------|--------|--------|--------|--------------|--------|--------|--------|--------|--------------|--------|--------|--------|--------|--------|--------------|
|                 |                                  | per uffici                       |        |        |        |        |              |        |        |        |        | sotterranei  |        |        |        |        |        |              |
|                 |                                  | ad un piano superiore al terreno |        |        |        |        | in più piani |        |        |        |        |              |        |        |        |        |        |              |
|                 |                                  | 1 vano                           | 2 vani | 3 vani | 4 vani | 5 vani | oltre 5 vani | 2 vani | 3 vani | 4 vani | 5 vani | oltre 5 vani | 1 vano | 2 vani | 3 vani | 4 vani | 5 vani | oltre 5 vani |
| 247             | Avola . . . . .                  | ..                               | 5      | ..     | ..     | 15     | ..           | ..     | ..     | ..     | ..     | ..           | ..     | ..     | ..     | ..     | ..     | ..           |
| 248             | Comiso . . . . .                 | ..                               | ..     | ..     | 1      | 4      | 9            | ..     | ..     | ..     | ..     | ..           | ..     | ..     | ..     | ..     | ..     | ..           |
| 249             | Lentini . . . . .                | ..                               | ..     | ..     | ..     | ..     | ..           | ..     | ..     | ..     | ..     | ..           | ..     | ..     | ..     | ..     | ..     | ..           |
| 250             | Modica . . . . .                 | ..                               | ..     | ..     | ..     | ..     | 5            | ..     | ..     | ..     | ..     | 3            | 173    | 20     | ..     | ..     | ..     | ..           |
| 251             | Noto . . . . .                   | ..                               | ..     | 6      | ..     | 1      | 3            | ..     | ..     | ..     | ..     | ..           | ..     | ..     | ..     | ..     | ..     | ..           |
| 252             | Palazzolo Acreide . . . . .      | 1                                | 2      | ..     | ..     | ..     | 1            | ..     | ..     | ..     | 2      | 14           | ..     | ..     | ..     | ..     | ..     | ..           |
| 253             | Ragusa . . . . .                 | ..                               | ..     | ..     | ..     | ..     | ..           | ..     | ..     | ..     | ..     | ..           | ..     | ..     | ..     | ..     | ..     | ..           |
| 254             | Scicli . . . . .                 | ..                               | 3      | 1      | 1      | 2      | 2            | ..     | ..     | ..     | ..     | ..           | ..     | ..     | ..     | ..     | ..     | ..           |
| 255             | Vittoria . . . . .               | ..                               | ..     | 5      | ..     | ..     | 4            | ..     | ..     | 1      | ..     | ..           | ..     | ..     | ..     | ..     | ..     | ..           |
| 256             | Sondrio . . . . .                | ..                               | 2      | ..     | 3      | 2      | 6            | ..     | ..     | 1      | 1      | 10           | ..     | ..     | ..     | ..     | ..     | ..           |
| 257             | Teramo . . . . .                 | 2                                | 3      | 1      | 1      | 4      | 4            | ..     | ..     | ..     | ..     | 10           | ..     | ..     | ..     | ..     | ..     | ..           |
| 258             | Torino . . . . .                 | 278                              | 248    | 176    | 112    | 81     | 241          | 6      | 4      | 5      | 13     | 37           | 4      | 2      | 2      | ..     | ..     | 2            |
| 259             | Chieri . . . . .                 | 1                                | 5      | 6      | 2      | 1      | 3            | ..     | ..     | 2      | ..     | ..           | ..     | ..     | ..     | ..     | ..     | ..           |
| 260             | Pinerolo . . . . .               | 2                                | 3      | 2      | ..     | 2      | ..           | ..     | 3      | 1      | 3      | 1            | ..     | ..     | ..     | ..     | ..     | ..           |
| 261             | Trapani . . . . .                | 26                               | 10     | ..     | ..     | ..     | ..           | ..     | ..     | ..     | ..     | ..           | ..     | ..     | ..     | ..     | ..     | ..           |
| 262             | Alcamo . . . . .                 | ..                               | ..     | 3      | ..     | ..     | 2            | ..     | 1      | ..     | ..     | 2            | ..     | ..     | ..     | ..     | ..     | ..           |
| 263             | Castellamare del Golfo . . . . . | ..                               | ..     | ..     | ..     | ..     | 3            | ..     | ..     | ..     | ..     | ..           | ..     | ..     | ..     | ..     | ..     | ..           |
| 264             | Castelvetro . . . . .            | 10                               | 6      | ..     | ..     | ..     | ..           | ..     | ..     | ..     | ..     | ..           | ..     | ..     | ..     | ..     | ..     | ..           |
| 265             | Marsala . . . . .                | ..                               | ..     | ..     | 5      | 6      | 7            | ..     | ..     | ..     | ..     | 3            | ..     | ..     | ..     | ..     | ..     | ..           |
| 266             | Mazara del Vallo . . . . .       | ..                               | ..     | ..     | 2      | 1      | ..           | ..     | ..     | ..     | ..     | 1            | ..     | ..     | ..     | ..     | ..     | ..           |
| 267             | Monte San Giuliano . . . . .     | ..                               | ..     | ..     | 2      | 7      | 6            | ..     | ..     | ..     | ..     | ..           | ..     | ..     | ..     | ..     | ..     | ..           |
| 268             | Salemi . . . . .                 | 10                               | 6      | 2      | 2      | 2      | 2            | ..     | ..     | 2      | 3      | 2            | ..     | ..     | ..     | ..     | ..     | ..           |
| 269             | Treviso . . . . .                | 4                                | 9      | 1      | 2      | 2      | 4            | 1      | 3      | ..     | ..     | 12           | ..     | ..     | ..     | ..     | ..     | ..           |
| 270             | Vittorio . . . . .               | ..                               | ..     | ..     | ..     | ..     | ..           | ..     | ..     | ..     | ..     | ..           | ..     | ..     | ..     | ..     | ..     | ..           |
| 271             | Udine . . . . .                  | 47                               | 24     | 5      | 1      | 3      | 14           | ..     | ..     | ..     | ..     | 13           | 1      | ..     | ..     | ..     | ..     | ..           |
| 272             | Pordenone . . . . .              | 15                               | 13     | 7      | 4      | 3      | 2            | 2      | ..     | ..     | ..     | ..           | 17     | 9      | 5      | 3      | 4      | ..           |
| 273             | Venezia . . . . .                | ..                               | 22     | 24     | 13     | 6      | 6            | ..     | ..     | 4      | 1      | 10           | ..     | ..     | ..     | ..     | ..     | ..           |
| 274             | Cavarzere . . . . .              | ..                               | ..     | ..     | ..     | ..     | ..           | ..     | ..     | ..     | ..     | ..           | ..     | ..     | ..     | ..     | ..     | ..           |
| 275             | Chioggia . . . . .               | 1                                | ..     | 3      | 11     | 23     | 34           | ..     | ..     | 4      | 26     | 52           | ..     | ..     | ..     | ..     | ..     | ..           |
| 276             | Mestre . . . . .                 | ..                               | ..     | ..     | 1      | ..     | ..           | ..     | ..     | ..     | ..     | ..           | ..     | ..     | ..     | ..     | ..     | ..           |
| 277             | Mira . . . . .                   | ..                               | ..     | ..     | ..     | 1      | 1            | 1      | 1      | ..     | ..     | 2            | ..     | ..     | ..     | ..     | ..     | ..           |
| 278             | Verona . . . . .                 | 2                                | 43     | 15     | 12     | 15     | 19           | ..     | 1      | 5      | 1      | 9            | ..     | ..     | 1      | 1      | ..     | ..           |
| 279             | Lognago . . . . .                | ..                               | ..     | ..     | ..     | ..     | ..           | ..     | ..     | ..     | ..     | ..           | ..     | ..     | ..     | ..     | ..     | ..           |
| 280             | Vicenza . . . . .                | 10                               | 47     | 15     | 22     | 17     | 34           | ..     | ..     | 9      | ..     | 13           | ..     | ..     | ..     | ..     | ..     | ..           |
| 281             | Bassano . . . . .                | 19                               | 3      | 4      | 3      | 4      | 4            | 2      | 1      | ..     | ..     | 2            | 1      | ..     | ..     | ..     | ..     | ..           |
| 282             | Schio . . . . .                  | 9                                | 6      | 2      | 1      | 2      | 2            | ..     | ..     | ..     | ..     | 1            | ..     | ..     | ..     | ..     | ..     | ..           |

L'USO, LA POSIZIONE NELLE CASE E IL NUMERO DEI VANI.

di provincia o con più di 15 000 abitanti.

L O C A L I

SECONDO L'USO, LA POSIZIONE NELLE CASE E IL NUMERO DEI VANI

vuoti

| al piano terreno |        |        |        |        |              | ad un piano superiore al terreno |        |        |        |        |              | in più piani |        |        |        |              | in soffitta |        |        |        |        |              |
|------------------|--------|--------|--------|--------|--------------|----------------------------------|--------|--------|--------|--------|--------------|--------------|--------|--------|--------|--------------|-------------|--------|--------|--------|--------|--------------|
| 1 vano           | 2 vani | 3 vani | 4 vani | 5 vani | oltre 5 vani | 1 vano                           | 2 vani | 3 vani | 4 vani | 5 vani | oltre 5 vani | 2 vani       | 3 vani | 4 vani | 5 vani | oltre 5 vani | 1 vano      | 2 vani | 3 vani | 4 vani | 5 vani | oltre 5 vani |
| 1 553            | 258    | 81     | 52     | 15     | 72           | 10                               | 6      | 12     | 8      | 5      | 39           | ..           | ..     | ..     | ..     | ..           | ..          | ..     | ..     | ..     | ..     | ..           |
| 226              | 695    | 327    | 181    | 85     | 46           | ..                               | 14     | 9      | 6      | 4      | 1            | ..           | ..     | ..     | ..     | ..           | ..          | ..     | ..     | ..     | ..     | ..           |
| 1 350            | 301    | 7      | ..     | ..     | ..           | 5                                | 60     | 37     | 10     | ..     | ..           | ..           | ..     | ..     | ..     | ..           | ..          | ..     | ..     | ..     | ..     | ..           |
| 1 631            | 207    | 93     | ..     | ..     | ..           | 91                               | 240    | 9      | ..     | ..     | ..           | ..           | ..     | ..     | ..     | 3            | ..          | ..     | ..     | ..     | ..     | ..           |
| 14               | 51     | 29     | 37     | 11     | 6            | ..                               | 20     | 7      | 9      | 2      | 4            | ..           | ..     | ..     | ..     | ..           | ..          | ..     | ..     | ..     | ..     | ..           |
| 746              | 160    | 30     | 37     | 25     | 20           | 7                                | 22     | 12     | ..     | ..     | 32           | ..           | 3      | ..     | 4      | 113          | ..          | ..     | ..     | ..     | ..     | ..           |
| 250              | 120    | 100    | 50     | 5      | ..           | 15                               | 75     | 80     | 65     | 10     | ..           | ..           | ..     | ..     | ..     | ..           | ..          | ..     | ..     | ..     | ..     | ..           |
| 1 042            | 465    | 162    | 50     | 21     | 2            | 2                                | 8      | 4      | ..     | 1      | 3            | ..           | ..     | ..     | ..     | 1            | ..          | ..     | ..     | ..     | ..     | ..           |
| 111              | 71     | 48     | 14     | 3      | 4            | ..                               | ..     | 1      | 5      | 1      | 3            | ..           | ..     | ..     | ..     | ..           | ..          | ..     | ..     | ..     | ..     | ..           |
| 2                | 3      | 2      | 2      | ..     | 1            | 11                               | 4      | 4      | 3      | 2      | 4            | ..           | ..     | 2      | ..     | 6            | ..          | ..     | ..     | ..     | ..     | ..           |
| 25               | 2      | ..     | ..     | ..     | ..           | 2                                | 8      | 14     | 5      | 4      | ..           | ..           | ..     | ..     | 2      | 6            | ..          | ..     | ..     | ..     | ..     | ..           |
| 301              | 218    | 37     | 40     | 29     | 87           | 487                              | 291    | 141    | 105    | 114    | 233          | 19           | 17     | 38     | 7      | 20           | 179         | 20     | 5      | 2      | ..     | 4            |
| 8                | 7      | 2      | ..     | ..     | ..           | 15                               | 6      | 2      | 8      | 9      | 3            | ..           | 4      | 1      | ..     | ..           | ..          | ..     | ..     | ..     | ..     | ..           |
| 41               | 12     | 7      | 4      | ..     | ..           | 29                               | 11     | 14     | 6      | 2      | ..           | 10           | 21     | 20     | 12     | 7            | 1           | ..     | ..     | ..     | ..     | ..           |
| 1 364            | 233    | 112    | 50     | 9      | 11           | 156                              | 146    | 175    | 216    | 142    | 207          | ..           | ..     | ..     | ..     | 8            | ..          | ..     | ..     | ..     | ..     | ..           |
| 231              | 24     | 5      | 1      | ..     | ..           | 4                                | 16     | 1      | ..     | ..     | 1            | ..           | ..     | ..     | ..     | ..           | ..          | ..     | ..     | ..     | ..     | ..           |
| 3 210            | 218    | 50     | 20     | ..     | ..           | ..                               | 30     | 156    | 115    | 10     | ..           | ..           | ..     | ..     | 19     | 20           | 26          | 10     | ..     | ..     | ..     | ..           |
| 1 882            | 751    | 416    | 18     | 12     | 15           | 39                               | 12     | 2      | 7      | 5      | 3            | ..           | ..     | ..     | ..     | ..           | ..          | ..     | ..     | ..     | ..     | ..           |
| 556              | 459    | 365    | 260    | 70     | 52           | 258                              | 350    | 259    | 151    | 62     | 43           | 152          | 204    | 86     | 35     | 28           | ..          | ..     | ..     | ..     | ..     | ..           |
| 75               | 35     | 26     | 14     | 25     | 2            | ..                               | 2      | 1      | ..     | ..     | ..           | ..           | ..     | ..     | ..     | 8            | ..          | ..     | ..     | ..     | ..     | ..           |
| 4                | 11     | 26     | 14     | 28     | 16           | ..                               | ..     | ..     | 8      | 39     | 18           | ..           | ..     | ..     | ..     | ..           | ..          | ..     | ..     | ..     | ..     | ..           |
| 90               | 49     | 60     | 35     | 3      | 1            | 38                               | 36     | 40     | 32     | 7      | 3            | 17           | 24     | 19     | 3      | ..           | ..          | ..     | ..     | ..     | ..     | ..           |
| 6                | 6      | 1      | 1      | ..     | ..           | ..                               | 4      | 4      | 6      | 18     | 60           | 1            | 1      | 6      | 15     | 125          | ..          | ..     | ..     | ..     | ..     | ..           |
| ..               | ..     | ..     | ..     | ..     | ..           | ..                               | 22     | 23     | 9      | 12     | 37           | ..           | ..     | ..     | ..     | ..           | ..          | ..     | ..     | ..     | ..     | ..           |
| 3                | 1      | 1      | 2      | ..     | ..           | 7                                | 4      | 4      | 10     | 7      | 8            | ..           | 5      | 33     | 9      | 20           | 3           | 1      | 2      | ..     | ..     | ..           |
| 3                | 5      | ..     | 2      | ..     | 2            | 7                                | 4      | 13     | 9      | 2      | 5            | ..           | 4      | 3      | ..     | 5            | 131         | 99     | 42     | 12     | 6      | ..           |
| 7                | 11     | 16     | 6      | 3      | 2            | 1                                | 14     | 49     | 113    | 58     | 142          | ..           | 3      | 9      | 6      | 191          | ..          | ..     | ..     | ..     | ..     | ..           |
| ..               | 7      | 4      | 3      | ..     | ..           | ..                               | 2      | 2      | ..     | ..     | ..           | ..           | ..     | 6      | ..     | 2            | ..          | 1      | ..     | ..     | ..     | ..           |
| 21               | 11     | 3      | 8      | ..     | 2            | 1                                | 4      | 9      | 21     | 4      | 5            | 1            | ..     | 3      | 6      | 9            | ..          | ..     | ..     | ..     | ..     | ..           |
| 1                | ..     | 1      | 3      | ..     | ..           | ..                               | 1      | 1      | 23     | 7      | 38           | ..           | ..     | 2      | 1      | 5            | ..          | ..     | ..     | ..     | ..     | ..           |
| 15               | 4      | ..     | ..     | ..     | ..           | ..                               | 2      | 3      | 1      | 12     | 20           | ..           | ..     | ..     | ..     | ..           | ..          | ..     | ..     | ..     | ..     | ..           |
| 8                | 8      | 8      | 3      | 2      | 2            | 27                               | 30     | 28     | 32     | 20     | 62           | ..           | 1      | 5      | 3      | 18           | ..          | ..     | ..     | ..     | ..     | ..           |
| ..               | ..     | ..     | ..     | ..     | ..           | ..                               | ..     | ..     | 4      | 6      | ..           | ..           | ..     | ..     | ..     | 10           | ..          | ..     | ..     | ..     | ..     | ..           |
| 7                | 19     | 11     | 5      | 1      | 3            | 23                               | 43     | 21     | 16     | 2      | 9            | 21           | 10     | 7      | 3      | 2            | 17          | 3      | ..     | ..     | ..     | ..           |
| ..               | 5      | 2      | ..     | ..     | 2            | ..                               | 3      | 1      | 1      | ..     | 11           | ..           | 1      | ..     | ..     | 15           | 77          | 32     | 9      | 8      | 3      | 1            |
| 24               | 7      | 6      | 3      | 2      | 1            | 5                                | 8      | 11     | 5      | 2      | ..           | 3            | 3      | 6      | 5      | 5            | ..          | ..     | ..     | ..     | ..     | ..           |

Segue TAVOLA XIII\*. — LOCALI CLASSIFICATI SECONDO

B. — Nei comuni capiluoghi di provincia o con più

| Numero d'ordine | COMUNI                         | POPOLAZIONE PRESENTE                                      |           | in complesso | a) CLASSIFICATI SECONDO L'USO ALLA DATA DEL CENSIMENTO |            |       | b) CLASSIFICATI SECONDO LA POSIZIONE NELLE CASE |                  |                                  |              |             | c) CLASSIFICATI SECONDO IL NU |       |       |       |
|-----------------|--------------------------------|-----------------------------------------------------------|-----------|--------------|--------------------------------------------------------|------------|-------|-------------------------------------------------|------------------|----------------------------------|--------------|-------------|-------------------------------|-------|-------|-------|
|                 |                                | censita nel centro principale del comune che si considera |           |              | abitati                                                | per uffici | vuoti | sotterranei                                     | al piano terreno | ad un piano superiore al terreno | in più piani | in soffitta | 1                             | 2     | 3     | 4     |
|                 |                                | famiglie                                                  | individui |              |                                                        |            |       |                                                 |                  |                                  |              |             |                               |       |       |       |
|                 |                                |                                                           |           |              |                                                        |            |       |                                                 |                  |                                  |              |             |                               |       |       |       |
| 1               | Alessandria . . . . .          | 8 618                                                     | 37 654    | 9 382        | 8 501                                                  | 14         | 867   | ..                                              | 4 419            | 978                              | 3 985        | ..          | 1 101                         | 3 370 | 1 824 | 1 860 |
| 2               | Acqui . . . . .                | 454                                                       | 5 537     | 568          | 447                                                    | ..         | 121   | ..                                              | 140              | 154                              | 274          | ..          | 88                            | 110   | 114   | 101   |
| 3               | Asti . . . . .                 | 3 335                                                     | 16 420    | 4 015        | 3 337                                                  | 27         | 651   | 5                                               | 757              | 565                              | 2 688        | ..          | 588                           | 1 278 | 749   | 845   |
| 4               | Casale Monferrato . . . . .    | 3 977                                                     | 17 504    | 3 741        | 3 551                                                  | 24         | 166   | ..                                              | 1 581            | 2 069                            | 91           | ..          | 1 012                         | 1 484 | 519   | 362   |
| 5               | Novi Ligure . . . . .          | 1 185                                                     | 5 717     | 1 500        | 1 195                                                  | 8          | 297   | ..                                              | 357              | 234                              | 909          | ..          | 77                            | 480   | 297   | 292   |
| 6               | Tortona . . . . .              | 2 092                                                     | 9 960     | 2 687        | 2 092                                                  | 3          | 592   | ..                                              | 1 229            | 682                              | 776          | ..          | 440                           | 1 103 | 455   | 444   |
| 7               | Ancona . . . . .               | 2 066                                                     | 12 831    | 1 947        | 1 940                                                  | ..         | 7     | 2                                               | 141              | 1 590                            | 214          | ..          | 26                            | 387   | 678   | 416   |
| 8               | Fabriano . . . . .             | 2 808                                                     | 15 668    | 2 959        | 2 811                                                  | 2          | 146   | 1                                               | 337              | 718                              | 1 903        | ..          | 73                            | 451   | 625   | 564   |
| 9               | Iesi . . . . .                 | 1 153                                                     | 9 955     | 1 151        | 1 150                                                  | ..         | 1     | ..                                              | 36               | 1 115                            | ..           | ..          | 8                             | 158   | 172   | 416   |
| 10              | Osimo . . . . .                | 1 856                                                     | 12 395    | 2 333        | 2 145                                                  | ..         | 188   | 131                                             | 183              | 787                              | 1 232        | ..          | 255                           | 448   | 563   | 500   |
| 11              | Senigallia . . . . .           | 2 504                                                     | 14 593    | 4 790        | 2 417                                                  | 1 960      | 413   | 8                                               | 2 230            | 2 265                            | 226          | 61          | 306                           | 1 140 | 923   | 945   |
| 12              | Aquila degli Abruzzi . . . . . | 1 126                                                     | 5 749     | 1 305        | 1 126                                                  | 11         | 168   | 2                                               | 529              | 509                              | 265          | ..          | 192                           | 386   | 375   | 193   |
| 13              | Sulmona . . . . .              | 1 076                                                     | 5 427     | 944          | 820                                                    | 4          | 120   | ..                                              | 178              | 625                              | 139          | 2           | 240                           | 434   | 167   | 71    |
| 14              | Arezzo . . . . .               | 5 579                                                     | 33 018    | 6 025        | 5 580                                                  | 26         | 419   | ..                                              | 363              | 4 281                            | 1 377        | 4           | 258                           | 1 360 | 1 383 | 1 191 |
| 15              | Cortona . . . . .              | 4 117                                                     | 25 750    | 4 225        | 4 115                                                  | 5          | 105   | ..                                              | 321              | 2 215                            | 1 689        | ..          | 365                           | 1 023 | 962   | 786   |
| 16              | Ascoli Piceno . . . . .        | 3 000                                                     | 17 189    | 2 764        | 2 729                                                  | ..         | 35    | ..                                              | 100              | 2 251                            | 413          | ..          | 77                            | 478   | 653   | 652   |
| 17              | Fermo . . . . .                | 2 219                                                     | 15 685    | 2 288        | 2 204                                                  | 3          | 81    | ..                                              | 103              | 88                               | 2 097        | ..          | 56                            | 359   | 629   | 542   |
| 18              | Avellino . . . . .             | 1 459                                                     | 7 843     | 1 701        | 1 597                                                  | 17         | 87    | ..                                              | 425              | 714                              | 562          | ..          | 380                           | 587   | 467   | 225   |
| 19              | Ariano di Puglia . . . . .     | 2 135                                                     | 9 629     | 2 341        | 2 135                                                  | 17         | 189   | ..                                              | 2 080            | 261                              | ..           | ..          | 1 594                         | 314   | 203   | 85    |
| 20              | Bari delle Puglie . . . . .    | 1 629                                                     | 8 096     | 1 586        | 1 474                                                  | 40         | 72    | ..                                              | 1 482            | 94                               | 10           | ..          | 621                           | 506   | 172   | 127   |
| 21              | Altamura . . . . .             | 43                                                        | 264       | 71           | 71                                                     | ..         | ..    | ..                                              | 18               | 53                               | ..           | ..          | 10                            | 8     | 24    | 1     |
| 22              | Andria . . . . .               | 558                                                       | 2 693     | 565          | 565                                                    | ..         | ..    | ..                                              | 556              | 9                                | ..           | ..          | 312                           | 118   | 34    | 23    |
| 23              | Barletta . . . . .             | 641                                                       | 2 904     | 664          | 633                                                    | ..         | 31    | ..                                              | 545              | 107                              | 2            | 10          | 562                           | 79    | 15    | 7     |
| 24              | Bisceglie . . . . .            | 572                                                       | 2 660     | 818          | 572                                                    | 32         | 214   | ..                                              | 722              | 84                               | 12           | ..          | 543                           | 196   | 44    | 17    |
| 25              | Bitonto . . . . .              | 1 066                                                     | 4 614     | 2 043        | 1 066                                                  | 194        | 783   | ..                                              | 1 880            | 134                              | 29           | ..          | 1 063                         | 322   | 271   | 290   |
| 26              | Canosa di Puglia . . . . .     | ..                                                        | ..        | 700          | 51                                                     | ..         | 649   | ..                                              | 618              | 69                               | 13           | ..          | 560                           | 123   | 11    | 5     |
| 27              | Conversano . . . . .           | 519                                                       | 2 743     | 655          | 470                                                    | ..         | 185   | ..                                              | 548              | 107                              | ..           | ..          | 378                           | 201   | 44    | 27    |
| 28              | Corato . . . . .               | 106                                                       | 458       | 208          | 106                                                    | ..         | 102   | ..                                              | 173              | 35                               | ..           | ..          | 104                           | 57    | 29    | 15    |
| 29              | Fasano . . . . .               | 1 520                                                     | 6 808     | 3 466        | 1 565                                                  | 43         | 1 858 | ..                                              | 3 391            | 68                               | 7            | ..          | 1 443                         | 615   | 597   | 364   |
| 30              | Gioia del Colle . . . . .      | 222                                                       | 1 173     | 7 023        | 4 873                                                  | 1 290      | 860   | 81                                              | 3 465            | 3 256                            | 96           | 125         | 5 025                         | 1 281 | 438   | 139   |
| 31              | Gravina in Puglia . . . . .    | 347                                                       | 1 650     | 414          | 345                                                    | 6          | 63    | ..                                              | 308              | 104                              | 2            | ..          | 229                           | 119   | 37    | 19    |
| 32              | Minervino Murge . . . . .      | 178                                                       | 762       | 125          | 125                                                    | ..         | ..    | 2                                               | 107              | 12                               | 4            | ..          | 98                            | 11    | 8     | ..    |
| 33              | Molfetta . . . . .             | 83                                                        | 420       | 85           | 85                                                     | ..         | ..    | 85                                              | ..               | ..                               | ..           | ..          | 61                            | 22    | 2     | ..    |
| 34              | Monopoli . . . . .             | 2 074                                                     | 9 575     | 3 590        | 2 338                                                  | 6          | 1 246 | 54                                              | 2 861            | 590                              | 85           | ..          | 1 126                         | 797   | 671   | 572   |
| 35              | Ruvo di Puglia . . . . .       | 61                                                        | 281       | 61           | 61                                                     | ..         | ..    | 2                                               | 41               | 18                               | ..           | ..          | 38                            | 7     | 3     | 5     |
| 36              | Terlizzi . . . . .             | 100                                                       | 490       | 376          | 304                                                    | ..         | 72    | ..                                              | 191              | 156                              | ..           | 29          | 180                           | 110   | 54    | 18    |
| 37              | Trani . . . . .                | 171                                                       | 738       | 174          | 162                                                    | ..         | 12    | ..                                              | 148              | 26                               | ..           | ..          | 54                            | 71    | 13    | 10    |
| 38              | Belluno . . . . .              | 2 214                                                     | 12 105    | 2 653        | 2 223                                                  | 117        | 313   | ..                                              | 1 090            | 1 284                            | 229          | 50          | 363                           | 1 462 | 741   | 81    |
| 39              | Feltre . . . . .               | 2 223                                                     | 10 778    | 2 693        | 2 006                                                  | 279        | 408   | ..                                              | 140              | 472                              | 2 081        | ..          | 50                            | 470   | 727   | 692   |
| 40              | Benevento . . . . .            | 1 197                                                     | 5 677     | 2 189        | 1 557                                                  | 531        | 101   | 12                                              | 1 502            | 606                              | 69           | ..          | 722                           | 832   | 361   | 150   |
| 41              | Bergamo . . . . .              | 2 902                                                     | 12 591    | 1 208        | 1 180                                                  | 4          | 24    | ..                                              | 115              | 409                              | 684          | ..          | 124                           | 384   | 302   | 189   |



L'USO, LA POSIZIONE NELLE CASE E IL NUMERO DEI VANI.

di 15 000 abitanti, esclusi i rispettivi centri principali.

LOCALI

| MERO DEI VANI |         | a b) CLASSIFICATI SECONDO L'USO E LA POSIZIONE NELLE CASE |                  |                                  |              |             |                  |                                  |              |              |                  |                                  |              |             | a c) CLASSIFICATI SECONDO L'USO E IL NUMERO DEI VANI |        |        |        |        |              |
|---------------|---------|-----------------------------------------------------------|------------------|----------------------------------|--------------|-------------|------------------|----------------------------------|--------------|--------------|------------------|----------------------------------|--------------|-------------|------------------------------------------------------|--------|--------|--------|--------|--------------|
| 5             | oltre 5 | abitati                                                   |                  |                                  |              |             | per uffici       |                                  |              | vuoti        |                  |                                  |              |             | abitati                                              |        |        |        |        |              |
|               |         | sot-terranei                                              | al piano terreno | ad un piano superiore al terreno | in più piani | in soffitta | al piano terreno | ad un piano superiore al terreno | in più piani | sot-terranei | al piano terreno | ad un piano superiore al terreno | in più piani | in soffitta | 1 vano                                               | 2 vani | 3 vani | 4 vani | 5 vani | oltre 5 vani |
| 546           | 681     | ..                                                        | 3 767            | 953                              | 3 781        | ..          | 12               | 1                                | 1            | ..           | 640              | 24                               | 203          | ..          | 914                                                  | 3 008  | 1 706  | 1 747  | 525    | 601          |
| 37            | 118     | ..                                                        | 94               | 100                              | 253          | ..          | ..               | ..                               | ..           | ..           | 46               | 54                               | 21           | ..          | 17                                                   | 81     | 99     | 95     | 37     | 118          |
| 248           | 307     | ..                                                        | 428              | 329                              | 2 580        | ..          | 24               | 3                                | ..           | 5            | 305              | 233                              | 108          | ..          | 260                                                  | 1 110  | 689    | 787    | 222    | 269          |
| 143           | 221     | ..                                                        | 1 447            | 2 013                            | 91           | ..          | 21               | 3                                | ..           | ..           | 113              | 53                               | ..           | ..          | 896                                                  | 1 426  | 509    | 357    | 143    | 220          |
| 100           | 254     | ..                                                        | 310              | 190                              | 695          | ..          | 6                | 1                                | 1            | ..           | 41               | 43                               | 213          | ..          | 46                                                   | 406    | 274    | 250    | 79     | 140          |
| 92            | 153     | ..                                                        | 909              | 408                              | 775          | ..          | 2                | ..                               | 1            | ..           | 318              | 274                              | ..           | ..          | 271                                                  | 821    | 393    | 373    | 82     | 152          |
| 265           | 175     | 2                                                         | 141              | 1 590                            | 207          | ..          | ..               | ..                               | ..           | ..           | ..               | ..                               | 7            | ..          | 26                                                   | 387    | 678    | 415    | 264    | 170          |
| 400           | 846     | 1                                                         | 313              | 692                              | 1 805        | ..          | 1                | 1                                | ..           | ..           | 23               | 25                               | 98           | ..          | 64                                                   | 430    | 598    | 540    | 382    | 797          |
| 317           | 80      | ..                                                        | 35               | 1 115                            | ..           | ..          | ..               | ..                               | ..           | ..           | 1                | ..                               | ..           | ..          | 7                                                    | 158    | 172    | 416    | 317    | 80           |
| 250           | 317     | ..                                                        | 151              | 766                              | 1 228        | ..          | ..               | ..                               | ..           | 131          | 32               | 21                               | 4            | ..          | 116                                                  | 483    | 537    | 492    | 250    | 317          |
| 401           | 575     | ..                                                        | 212              | 2 024                            | 177          | 4           | 1 810            | 142                              | 8            | 8            | 208              | 99                               | 41           | 57          | 211                                                  | 623    | 428    | 517    | 243    | 395          |
| 69            | 90      | 2                                                         | 361              | 498                              | 265          | ..          | ..               | 11                               | ..           | ..           | 168              | ..                               | ..           | ..          | 84                                                   | 338    | 356    | 189    | 69     | 90           |
| 8             | 24      | ..                                                        | 111              | 581                              | 126          | 2           | 2                | 1                                | 1            | ..           | 65               | 43                               | 12           | ..          | 182                                                  | 390    | 149    | 69     | 8      | 22           |
| 676           | 1 157   | ..                                                        | 348              | 3 879                            | 1 319        | 4           | ..               | 26                               | ..           | ..           | 15               | 376                              | 28           | ..          | 230                                                  | 1 266  | 1 315  | 1 138  | 649    | 982          |
| 440           | 644     | ..                                                        | 299              | 2 157                            | 1 659        | ..          | ..               | 5                                | ..           | ..           | 22               | 53                               | 30           | ..          | 352                                                  | 1 019  | 950    | 762    | 408    | 624          |
| 389           | 515     | ..                                                        | 97               | 2 233                            | 399          | ..          | ..               | ..                               | ..           | ..           | 3                | 18                               | 14           | ..          | 77                                                   | 475    | 653    | 648    | 384    | 492          |
| 296           | 406     | ..                                                        | 92               | 18                               | 2 094        | ..          | ..               | 3                                | ..           | ..           | 11               | 67                               | 3            | ..          | 35                                                   | 337    | 599    | 536    | 291    | 406          |
| 40            | 2       | ..                                                        | 337              | 700                              | 560          | ..          | 3                | 12                               | 2            | ..           | 85               | 2                                | ..           | ..          | 300                                                  | 572    | 460    | 225    | 40     | ..           |
| 64            | 81      | ..                                                        | 2 036            | 99                               | ..           | ..          | 17               | ..                               | ..           | ..           | 27               | 162                              | ..           | ..          | 1 559                                                | 212    | 141    | 78     | 64     | 81           |
| 49            | 111     | ..                                                        | 1 442            | 32                               | ..           | ..          | 40               | ..                               | ..           | ..           | ..               | 62                               | 10           | ..          | 579                                                  | 467    | 154    | 118    | 46     | 110          |
| ..            | 28      | ..                                                        | 18               | 53                               | ..           | ..          | ..               | ..                               | ..           | ..           | ..               | ..                               | ..           | ..          | 10                                                   | 8      | 24     | 1      | ..     | 28           |
| 14            | 64      | ..                                                        | 556              | 9                                | ..           | ..          | ..               | ..                               | ..           | ..           | ..               | ..                               | ..           | ..          | 312                                                  | 118    | 34     | 23     | 14     | 64           |
| ..            | 1       | ..                                                        | 518              | 103                              | 2            | 10          | ..               | ..                               | ..           | ..           | 27               | 4                                | ..           | ..          | 531                                                  | 79     | 15     | 7      | ..     | 1            |
| 11            | 7       | ..                                                        | 494              | 78                               | ..           | ..          | 32               | ..                               | ..           | ..           | 196              | 6                                | 12           | ..          | 412                                                  | 105    | 32     | 12     | 6      | 5            |
| 65            | 32      | ..                                                        | 964              | 101                              | 1            | ..          | 148              | 23                               | 23           | ..           | 768              | 10                               | 5            | ..          | 769                                                  | 215    | 53     | 13     | 6      | 10           |
| 1             | ..      | ..                                                        | 51               | ..                               | ..           | ..          | ..               | ..                               | ..           | ..           | 567              | 69                               | 13           | ..          | 37                                                   | 5      | 3      | 5      | 1      | ..           |
| 5             | ..      | ..                                                        | 363              | 107                              | ..           | ..          | ..               | ..                               | ..           | ..           | 185              | ..                               | ..           | ..          | 263                                                  | 131    | 44     | 27     | 5      | ..           |
| 3             | ..      | ..                                                        | 106              | ..                               | ..           | ..          | ..               | ..                               | ..           | ..           | 67               | 35                               | ..           | ..          | 86                                                   | 20     | ..     | ..     | ..     | ..           |
| 177           | 270     | ..                                                        | 1 503            | 59                               | 3            | ..          | 43               | ..                               | ..           | ..           | 1 845            | 9                                | 4            | ..          | 116                                                  | 423    | 428    | 278    | 135    | 185          |
| 48            | 92      | ..                                                        | 2 084            | 2 687                            | 96           | 6           | 957              | 333                              | ..           | 81           | 424              | 236                              | ..           | 119         | 3 645                                                | 744    | 233    | 111    | 48     | 92           |
| 10            | ..      | ..                                                        | 246              | 97                               | 2            | ..          | 3                | 3                                | ..           | ..           | 59               | 4                                | ..           | ..          | 172                                                  | 110    | 36     | 17     | 10     | ..           |
| 4             | 4       | 2                                                         | 107              | 12                               | 4            | ..          | ..               | ..                               | ..           | ..           | ..               | ..                               | ..           | ..          | 98                                                   | 11     | 8      | ..     | 4      | 4            |
| ..            | ..      | 85                                                        | ..               | ..                               | ..           | ..          | ..               | ..                               | ..           | ..           | ..               | ..                               | ..           | ..          | 61                                                   | 22     | 2      | ..     | ..     | ..           |
| 209           | 215     | 27                                                        | 2 094            | 213                              | 4            | ..          | 5                | 1                                | ..           | 27           | 762              | 376                              | 81           | ..          | 515                                                  | 537    | 551    | 447    | 154    | 134          |
| 2             | 6       | 2                                                         | 41               | 18                               | ..           | ..          | ..               | ..                               | ..           | ..           | ..               | ..                               | ..           | ..          | 38                                                   | 7      | 3      | 5      | 2      | 6            |
| 9             | 5       | ..                                                        | 160              | 144                              | ..           | ..          | ..               | ..                               | ..           | ..           | 31               | 12                               | ..           | 29          | 138                                                  | 84     | 50     | 18     | 9      | 5            |
| 10            | 16      | ..                                                        | 143              | 19                               | ..           | ..          | ..               | ..                               | ..           | ..           | 5                | 7                                | ..           | ..          | 47                                                   | 66     | 13     | 10     | 10     | 16           |
| 6             | ..      | ..                                                        | 890              | 1 133                            | 200          | ..          | 50               | 50                               | 17           | ..           | 150              | 101                              | 12           | 50          | 313                                                  | 1 325  | 579    | 6      | ..     | ..           |
| 297           | 457     | ..                                                        | 20               | 77                               | 1 909        | ..          | 101              | 6                                | 172          | ..           | 19               | 389                              | ..           | ..          | 11                                                   | 227    | 491    | 606    | 256    | 415          |
| 96            | 28      | 12                                                        | 1 104            | 376                              | 65           | ..          | 348              | 183                              | ..           | ..           | 50               | 47                               | 4            | ..          | 415                                                  | 673    | 282    | 136    | 46     | ..           |
| 88            | 121     | ..                                                        | 111              | 409                              | 660          | ..          | 4                | ..                               | ..           | ..           | ..               | ..                               | 24           | ..          | 123                                                  | 381    | 302    | 188    | 85     | 101          |

Segue TAVOLA XIII\*. — LOCALI CLASSIFICATI SECONDO

B. — Nei comuni capiluoghi di provincia o con più

| Numero d'ordine | COMUNI                         | Segue a c) CLASSIFICATI SECONDO L'USO E IL NUMERO DEI VANI. |        |        |        |        |              |        |        |        |        |        |              |        |        |        |
|-----------------|--------------------------------|-------------------------------------------------------------|--------|--------|--------|--------|--------------|--------|--------|--------|--------|--------|--------------|--------|--------|--------|
|                 |                                | per uffici                                                  |        |        |        |        |              | vuoti  |        |        |        |        |              | sotter |        |        |
|                 |                                | 1 vano                                                      | 2 vani | 3 vani | 4 vani | 5 vani | oltre 5 vani | 1 vano | 2 vani | 3 vani | 4 vani | 5 vani | oltre 5 vani | 1 vano | 2 vani | 3 vani |
|                 |                                |                                                             |        |        |        |        |              |        |        |        |        |        |              |        |        |        |
| 1               | Alessandria . . . . .          | 6                                                           | 6      | ..     | 2      | ..     | ..           | 181    | 356    | 118    | 111    | 21     | 80           | ..     | ..     | ..     |
| 2               | Aequi . . . . .                | ..                                                          | ..     | ..     | ..     | ..     | ..           | 71     | 29     | 15     | 6      | ..     | ..           | ..     | ..     | ..     |
| 3               | Asti . . . . .                 | 20                                                          | ..     | 1      | ..     | 5      | 1            | 308    | 168    | 59     | 58     | 21     | 37           | 5      | ..     | ..     |
| 4               | Casale Monferrato . . . . .    | 8                                                           | 10     | 4      | 1      | ..     | 1            | 108    | 48     | 6      | 4      | ..     | ..           | ..     | ..     | ..     |
| 5               | Novi Ligure . . . . .          | 2                                                           | 2      | ..     | ..     | 1      | 3            | 29     | 72     | 23     | 42     | 20     | 111          | ..     | ..     | ..     |
| 6               | Tortona . . . . .              | 1                                                           | ..     | 1      | ..     | ..     | 1            | 168    | 282    | 61     | 71     | 10     | ..           | ..     | ..     | ..     |
| 7               | Ancona . . . . .               | ..                                                          | ..     | ..     | ..     | ..     | ..           | ..     | ..     | ..     | 1      | 1      | 5            | 1      | 1      | ..     |
| 8               | Fabriano . . . . .             | 1                                                           | 1      | ..     | ..     | ..     | ..           | 8      | 20     | 27     | 24     | 18     | 49           | ..     | ..     | 1      |
| 9               | Iesi . . . . .                 | ..                                                          | ..     | ..     | ..     | ..     | ..           | 1      | ..     | ..     | ..     | ..     | ..           | ..     | ..     | ..     |
| 10              | Osimo . . . . .                | ..                                                          | ..     | ..     | ..     | ..     | ..           | 139    | 15     | 26     | 8      | ..     | ..           | 112    | ..     | 15     |
| 11              | Senigallia . . . . .           | 416                                                         | 410    | 467    | 407    | 146    | 114          | 179    | 107    | 28     | 21     | 12     | 66           | 6      | 1      | 1      |
| 12              | Aquila degli Abruzzi . . . . . | ..                                                          | ..     | 7      | 4      | ..     | ..           | 108    | 48     | 12     | ..     | ..     | ..           | ..     | 1      | 1      |
| 13              | Sulmona . . . . .              | 1                                                           | ..     | ..     | 1      | ..     | 2            | 57     | 44     | 18     | 1      | ..     | ..           | ..     | ..     | ..     |
| 14              | Arezzo . . . . .               | ..                                                          | ..     | ..     | ..     | ..     | 26           | 28     | 94     | 68     | 53     | 27     | 149          | ..     | ..     | ..     |
| 15              | Cortona . . . . .              | 5                                                           | ..     | ..     | ..     | ..     | ..           | 8      | 9      | 12     | 24     | 32     | 20           | ..     | ..     | ..     |
| 16              | Ascoli Piceno . . . . .        | ..                                                          | ..     | ..     | ..     | ..     | ..           | ..     | 3      | ..     | 4      | 5      | 23           | ..     | ..     | ..     |
| 17              | Fermo . . . . .                | ..                                                          | 1      | ..     | ..     | 2      | ..           | 21     | 21     | 30     | 6      | 3      | ..           | ..     | ..     | ..     |
| 18              | Avellino . . . . .             | ..                                                          | 12     | 3      | ..     | ..     | 2            | 80     | 3      | 4      | ..     | ..     | ..           | ..     | ..     | ..     |
| 19              | Ariano di Puglia . . . . .     | 8                                                           | 9      | ..     | ..     | ..     | ..           | 27     | 93     | 62     | 7      | ..     | ..           | ..     | ..     | ..     |
| 20              | Bari delle Puglie . . . . .    | 18                                                          | 14     | 7      | 1      | ..     | ..           | 24     | 25     | 11     | 8      | 9      | 1            | ..     | ..     | ..     |
| 21              | Altamura . . . . .             | ..                                                          | ..     | ..     | ..     | ..     | ..           | ..     | ..     | ..     | ..     | ..     | ..           | ..     | ..     | ..     |
| 22              | Andria . . . . .               | ..                                                          | ..     | ..     | ..     | ..     | ..           | ..     | ..     | ..     | ..     | ..     | ..           | ..     | ..     | ..     |
| 23              | Barletta . . . . .             | ..                                                          | ..     | ..     | ..     | ..     | ..           | 31     | ..     | ..     | ..     | ..     | ..           | ..     | ..     | ..     |
| 24              | Bisceglie . . . . .            | 12                                                          | 15     | 3      | ..     | 1      | 1            | 119    | 76     | 9      | 5      | 4      | 1            | ..     | ..     | ..     |
| 25              | Bitonto . . . . .              | 82                                                          | 43     | 19     | 14     | 26     | 10           | 212    | 64     | 199    | 263    | 33     | 12           | ..     | ..     | ..     |
| 26              | Canosa di Puglia . . . . .     | ..                                                          | ..     | ..     | ..     | ..     | ..           | 523    | 118    | 8      | ..     | ..     | ..           | ..     | ..     | ..     |
| 27              | Conversano . . . . .           | ..                                                          | ..     | ..     | ..     | ..     | ..           | 115    | 70     | ..     | ..     | ..     | ..           | ..     | ..     | ..     |
| 28              | Corato . . . . .               | ..                                                          | ..     | ..     | ..     | ..     | ..           | 18     | 37     | 29     | 15     | 3      | ..           | ..     | ..     | ..     |
| 29              | Fasano . . . . .               | 37                                                          | 5      | 1      | ..     | ..     | ..           | 1 290  | 187    | 168    | 86     | 42     | 85           | ..     | ..     | ..     |
| 30              | Gioia del Colle . . . . .      | 790                                                         | 305    | 167    | 28     | ..     | ..           | 590    | 232    | 38     | ..     | ..     | ..           | 61     | 20     | ..     |
| 31              | Gravina in Puglia . . . . .    | 5                                                           | 1      | ..     | ..     | ..     | ..           | 52     | 8      | 1      | 2      | ..     | ..           | ..     | ..     | ..     |
| 32              | Minervino Murge . . . . .      | ..                                                          | ..     | ..     | ..     | ..     | ..           | ..     | ..     | ..     | ..     | ..     | ..           | 1      | 1      | ..     |
| 33              | Molfetta . . . . .             | ..                                                          | ..     | ..     | ..     | ..     | ..           | ..     | ..     | ..     | ..     | ..     | ..           | 61     | 22     | 2      |
| 34              | Monopoli . . . . .             | 6                                                           | ..     | ..     | ..     | ..     | ..           | 605    | 260    | 120    | 125    | 55     | 81           | 51     | 2      | 1      |
| 35              | Ruvo di Puglia . . . . .       | ..                                                          | ..     | ..     | ..     | ..     | ..           | ..     | ..     | ..     | ..     | ..     | ..           | 2      | ..     | ..     |
| 36              | Terlizzi . . . . .             | ..                                                          | ..     | ..     | ..     | ..     | ..           | 42     | 26     | 4      | ..     | ..     | ..           | ..     | ..     | ..     |
| 37              | Trani . . . . .                | ..                                                          | ..     | ..     | ..     | ..     | ..           | 7      | 5      | ..     | ..     | ..     | ..           | ..     | ..     | ..     |
| 38              | Belluno . . . . .              | 25                                                          | 62     | 30     | ..     | ..     | ..           | 25     | 75     | 132    | 75     | 6      | ..           | ..     | ..     | ..     |
| 39              | Feltre . . . . .               | 28                                                          | 199    | 12     | 3      | 5      | 32           | 11     | 44     | 224    | 83     | 36     | 10           | ..     | ..     | ..     |
| 40              | Benevento . . . . .            | 257                                                         | 122    | 67     | 12     | 50     | 23           | 50     | 32     | 12     | 2      | ..     | 5            | 12     | ..     | ..     |
| 41              | Bergamo . . . . .              | 1                                                           | 3      | ..     | ..     | ..     | ..           | ..     | ..     | ..     | 1      | 3      | 20           | ..     | ..     | ..     |

L'USO, LA POSIZIONE NELLE CASE E IL NUMERO DEI VANI.

di 15 000 abitanti, esclusi i rispettivi centri principali.

LOCALI

b c) CLASSIFICATI SECONDO LA POSIZIONE NELLE CASE E IL NUMERO DEI VANI

| ranei  |        |              | al piano terreno |        |        |        |        |              | ad un piano superiore al terreno |        |        |        |        |              | in più piani |        |        |        |              |
|--------|--------|--------------|------------------|--------|--------|--------|--------|--------------|----------------------------------|--------|--------|--------|--------|--------------|--------------|--------|--------|--------|--------------|
| 4 vani | 5 vani | oltre 5 vani | 1 vano           | 2 vani | 3 vani | 4 vani | 5 vani | oltre 5 vani | 1 vano                           | 2 vani | 3 vani | 4 vani | 5 vani | oltre 5 vani | 2 vani       | 3 vani | 4 vani | 5 vani | oltre 5 vani |
| ..     | ..     | ..           | 936              | 1 646  | 801    | 652    | 187    | 197          | 165                              | 478    | 153    | 115    | 28     | 39           | 1 246        | 870    | 1 093  | 331    | 445          |
| ..     | ..     | ..           | 58               | 61     | 12     | 5      | 4      | ..           | 30                               | 20     | 49     | 43     | 7      | 5            | 29           | 53     | 53     | 26     | 113          |
| ..     | ..     | ..           | 395              | 206    | 72     | 54     | 18     | 12           | 188                              | 215    | 79     | 43     | 17     | 23           | 857          | 598    | 748    | 213    | 272          |
| ..     | ..     | ..           | 556              | 610    | 231    | 125    | 34     | 25           | 456                              | 804    | 278    | 231    | 108    | 192          | 70           | 10     | 6      | 1      | 4            |
| ..     | ..     | ..           | 51               | 158    | 81     | 40     | 11     | 16           | 26                               | 100    | 60     | 16     | 17     | 15           | 222          | 156    | 236    | 72     | 223          |
| ..     | ..     | ..           | 334              | 586    | 188    | 105    | 8      | 8            | 106                              | 325    | 110    | 106    | 21     | 14           | 192          | 157    | 233    | 63     | 131          |
| ..     | ..     | ..           | 10               | 10     | 88     | 26     | 5      | 2            | 15                               | 332    | 511    | 352    | 243    | 137          | 44           | 79     | 38     | 17     | 36           |
| ..     | ..     | ..           | 36               | 109    | 86     | 38     | 23     | 45           | 37                               | 130    | 180    | 149    | 74     | 148          | 212          | 358    | 377    | 303    | 653          |
| ..     | ..     | ..           | 8                | 23     | 5      | ..     | ..     | ..           | ..                               | 135    | 167    | 416    | 317    | 80           | ..           | ..     | ..     | ..     | ..           |
| 4      | ..     | ..           | 61               | 69     | 34     | 9      | 1      | 9            | 82                               | 144    | 180    | 194    | 88     | 99           | 235          | 334    | 293    | 161    | 209          |
| ..     | ..     | ..           | 509              | 513    | 503    | 430    | 149    | 126          | 258                              | 553    | 371    | 454    | 238    | 391          | 57           | 38     | 59     | 14     | 58           |
| ..     | ..     | ..           | 172              | 186    | 97     | 51     | 15     | 8            | 20                               | 107    | 198    | 102    | 40     | 42           | 92           | 79     | 40     | 14     | 40           |
| ..     | ..     | ..           | 92               | 74     | 9      | 2      | ..     | 1            | 148                              | 269    | 137    | 48     | 7      | 16           | 89           | 21     | 21     | 1      | 7            |
| ..     | ..     | ..           | 234              | 83     | 27     | 10     | 5      | 4            | 22                               | 1 276  | 1 336  | 825    | 51     | 771          | ..           | 19     | 356    | 620    | 382          |
| ..     | ..     | ..           | 33               | 72     | 71     | 63     | 33     | 49           | 332                              | 952    | 875    | 23     | 23     | 10           | 4            | 16     | 700    | 384    | 585          |
| ..     | ..     | ..           | 4                | 31     | 21     | 19     | 16     | 9            | 73                               | 410    | 561    | 524    | 310    | 373          | 37           | 71     | 109    | 63     | 133          |
| ..     | ..     | ..           | 39               | 32     | 32     | ..     | ..     | ..           | 17                               | 27     | 26     | 10     | 3      | 5            | 300          | 571    | 532    | 293    | 401          |
| ..     | ..     | ..           | 210              | 160    | 54     | ..     | ..     | 1            | 170                              | 262    | 192    | 90     | ..     | ..           | 165          | 221    | 135    | 40     | 1            |
| ..     | ..     | ..           | 1 594            | 221    | 116    | 61     | 53     | 35           | ..                               | 93     | 87     | 24     | 11     | 46           | ..           | ..     | ..     | ..     | ..           |
| ..     | ..     | ..           | 597              | 474    | 157    | 108    | 44     | 102          | 24                               | 29     | 13     | 15     | 5      | 8            | 3            | 2      | 4      | ..     | 1            |
| ..     | ..     | ..           | 10               | 8      | ..     | ..     | ..     | ..           | ..                               | ..     | 24     | 1      | ..     | 28           | ..           | ..     | ..     | ..     | ..           |
| ..     | ..     | ..           | 312              | 118    | 34     | 22     | 12     | 58           | ..                               | ..     | ..     | 1      | 2      | 6            | ..           | ..     | ..     | ..     | ..           |
| ..     | ..     | ..           | 472              | 59     | 9      | 4      | ..     | 1            | 83                               | 15     | 6      | 3      | ..     | ..           | 2            | ..     | ..     | ..     | ..           |
| ..     | ..     | ..           | 506              | 178    | 28     | 7      | 2      | 1            | 37                               | 18     | 13     | 5      | 5      | 6            | ..           | 3      | 5      | 4      | ..           |
| ..     | ..     | ..           | 1 017            | 276    | 232    | 281    | 53     | 21           | 46                               | 35     | 33     | 6      | 6      | 8            | 11           | 6      | 3      | 6      | 3            |
| ..     | ..     | ..           | 500              | 109    | 3      | 5      | 1      | ..           | 60                               | 6      | 3      | ..     | ..     | ..           | 8            | 5      | ..     | ..     | ..           |
| ..     | ..     | ..           | 378              | 159    | 11     | ..     | ..     | ..           | ..                               | 42     | 33     | 27     | 5      | ..           | ..           | ..     | ..     | ..     | ..           |
| ..     | ..     | ..           | 104              | 45     | 14     | 10     | ..     | ..           | ..                               | 12     | 15     | 5      | 3      | ..           | ..           | ..     | ..     | ..     | ..           |
| ..     | ..     | ..           | 1 434            | 593    | 579    | 353    | 172    | 257          | 9                                | 19     | 17     | 10     | 5      | 8            | ..           | 1      | 1      | ..     | 5            |
| ..     | ..     | ..           | 2 804            | 490    | 137    | 24     | 10     | ..           | 2 070                            | 721    | 286    | 91     | 25     | 63           | 18           | 13     | 23     | 13     | 29           |
| ..     | ..     | ..           | 197              | 62     | 32     | 12     | 5      | ..           | 32                               | 56     | 5      | 6      | 5      | ..           | 1            | ..     | 1      | ..     | ..           |
| ..     | ..     | ..           | 97               | 5      | 5      | ..     | ..     | ..           | ..                               | 5      | 3      | ..     | 4      | ..           | ..           | ..     | ..     | ..     | 4            |
| ..     | ..     | ..           | ..               | ..     | ..     | ..     | ..     | ..           | ..                               | ..     | ..     | ..     | ..     | ..           | ..           | ..     | ..     | ..     | ..           |
| ..     | ..     | ..           | 1 017            | 560    | 595    | 430    | 144    | 115          | 58                               | 225    | 65     | 121    | 49     | 72           | 10           | 10     | 21     | 16     | 28           |
| ..     | ..     | ..           | 29               | 3      | 2      | 3      | 1      | 3            | 7                                | 4      | 1      | 2      | 1      | 3            | ..           | ..     | ..     | ..     | ..           |
| ..     | ..     | ..           | 108              | 55     | 28     | ..     | ..     | ..           | 51                               | 47     | 26     | 18     | 9      | 5            | ..           | ..     | ..     | ..     | ..           |
| ..     | ..     | ..           | 49               | 63     | 12     | 9      | 7      | 8            | 5                                | 8      | 1      | 1      | 3      | 8            | ..           | ..     | ..     | ..     | ..           |
| ..     | ..     | ..           | 110              | 544    | 386    | 50     | ..     | ..           | 253                              | 771    | 244    | 15     | 1      | ..           | 137          | 86     | 6      | ..     | ..           |
| ..     | ..     | ..           | 31               | 94     | 9      | 4      | 2      | ..           | 19                               | 31     | 239    | 100    | 47     | 36           | 315          | 479    | 588    | 248    | 421          |
| ..     | ..     | ..           | 436              | 694    | 204    | 109    | 48     | 11           | 274                              | 104    | 130    | 33     | 48     | 17           | 31           | 27     | 8      | ..     | ..           |
| ..     | ..     | ..           | 53               | 38     | 13     | 9      | ..     | 2            | 71                               | 111    | 112    | 63     | 30     | 22           | 235          | 177    | 117    | 58     | 97           |

Segue TAVOLA XIII\*. — LOCALI CLASSIFICATI SECONDO

B. — Nei comuni capiluoghi di provincia o con più

| Numero d'ordine | COMUNI                         | Segue b c) CLASSIFICATI<br>SECONDO LA POSIZIONE NELLE CASE<br>E IL NUMERO DEI VANI |        |        |        |        |                 |        |        |        |        |        |                  |        |        |        |        |        |                 |
|-----------------|--------------------------------|------------------------------------------------------------------------------------|--------|--------|--------|--------|-----------------|--------|--------|--------|--------|--------|------------------|--------|--------|--------|--------|--------|-----------------|
|                 |                                | in soffitta                                                                        |        |        |        |        | sotterranei     |        |        |        |        |        | al piano terreno |        |        |        |        |        |                 |
|                 |                                | 1 vano                                                                             | 2 vani | 3 vani | 4 vani | 5 vani | oltre<br>5 vani | 1 vano | 2 vani | 3 vani | 4 vani | 5 vani | oltre<br>5 vani  | 1 vano | 2 vani | 3 vani | 4 vani | 5 vani | oltre<br>5 vani |
|                 |                                |                                                                                    |        |        |        |        |                 |        |        |        |        |        |                  |        |        |        |        |        |                 |
| 1               | Alessandria . . . . .          | ..                                                                                 | ..     | ..     | ..     | ..     | ..              | ..     | ..     | ..     | ..     | ..     | 760              | 1 356  | 728    | 598    | 175    | 150    |                 |
| 2               | Acqui . . . . .                | ..                                                                                 | ..     | ..     | ..     | ..     | ..              | ..     | ..     | ..     | ..     | ..     | 17               | 56     | 12     | 5      | 4      | ..     |                 |
| 3               | Asti . . . . .                 | ..                                                                                 | ..     | ..     | ..     | ..     | ..              | ..     | ..     | ..     | ..     | ..     | 179              | 147    | 46     | 39     | 9      | 8      |                 |
| 4               | Casale Monferrato . . . . .    | ..                                                                                 | ..     | ..     | ..     | ..     | ..              | ..     | ..     | ..     | ..     | ..     | 468              | 572    | 225    | 124    | 34     | 24     |                 |
| 5               | Novi Ligure . . . . .          | ..                                                                                 | ..     | ..     | ..     | ..     | ..              | ..     | ..     | ..     | ..     | ..     | 35               | 140    | 74     | 39     | 9      | 13     |                 |
| 6               | Tortona . . . . .              | ..                                                                                 | ..     | ..     | ..     | ..     | ..              | ..     | ..     | ..     | ..     | ..     | 175              | 447    | 172    | 99     | 8      | 8      |                 |
| 7               | Ancona . . . . .               | ..                                                                                 | ..     | ..     | ..     | ..     | ..              | 1      | 1      | ..     | ..     | ..     | 10               | 10     | 88     | 26     | 5      | 2      |                 |
| 8               | Fabriano . . . . .             | ..                                                                                 | ..     | ..     | ..     | ..     | ..              | ..     | ..     | 1      | ..     | ..     | 28               | 99     | 83     | 36     | 22     | 45     |                 |
| 9               | Iesi . . . . .                 | ..                                                                                 | ..     | ..     | ..     | ..     | ..              | ..     | ..     | ..     | ..     | ..     | 7                | 23     | 5      | ..     | ..     | ..     |                 |
| 10              | Osimo . . . . .                | ..                                                                                 | ..     | ..     | ..     | ..     | ..              | ..     | ..     | ..     | ..     | ..     | 44               | 62     | 26     | 9      | 1      | 9      |                 |
| 11              | Senigallia . . . . .           | 33                                                                                 | 16     | 10     | 2      | ..     | ..              | ..     | ..     | ..     | ..     | ..     | 53               | 86     | 45     | 22     | 2      | 4      |                 |
| 12              | Aquila degli Abruzzi . . . . . | ..                                                                                 | ..     | ..     | ..     | ..     | ..              | ..     | 1      | 1      | ..     | ..     | 64               | 138    | 85     | 51     | 15     | 8      |                 |
| 13              | Sulmona . . . . .              | ..                                                                                 | 2      | ..     | ..     | ..     | ..              | ..     | ..     | ..     | ..     | ..     | 44               | 57     | 8      | 2      | ..     | ..     |                 |
| 14              | Arezzo . . . . .               | 2                                                                                  | 1      | 1      | ..     | ..     | ..              | ..     | ..     | ..     | ..     | ..     | 228              | 78     | 26     | 9      | 5      | 2      |                 |
| 15              | Cortona . . . . .              | ..                                                                                 | ..     | ..     | ..     | ..     | ..              | ..     | ..     | ..     | ..     | ..     | 28               | 68     | 64     | 60     | 31     | 48     |                 |
| 16              | Ascoli Piceno . . . . .        | ..                                                                                 | ..     | ..     | ..     | ..     | ..              | ..     | ..     | ..     | ..     | ..     | 4                | 31     | 21     | 19     | 16     | 6      |                 |
| 17              | Fermo . . . . .                | ..                                                                                 | ..     | ..     | ..     | ..     | ..              | ..     | ..     | ..     | ..     | ..     | 33               | 32     | 27     | ..     | ..     | ..     |                 |
| 18              | Avellino . . . . .             | ..                                                                                 | ..     | ..     | ..     | ..     | ..              | ..     | ..     | ..     | ..     | ..     | 130              | 157    | 50     | ..     | ..     | ..     |                 |
| 19              | Ariano di Puglia . . . . .     | ..                                                                                 | ..     | ..     | ..     | ..     | ..              | ..     | ..     | ..     | ..     | ..     | 1 559            | 212    | 116    | 61     | 53     | 35     |                 |
| 20              | Bari delle Puglie . . . . .    | ..                                                                                 | ..     | ..     | ..     | ..     | ..              | ..     | ..     | ..     | ..     | ..     | 579              | 460    | 150    | 107    | 44     | 102    |                 |
| 21              | Altamura . . . . .             | ..                                                                                 | ..     | ..     | ..     | ..     | ..              | ..     | ..     | ..     | ..     | ..     | 10               | 8      | ..     | ..     | ..     | ..     |                 |
| 22              | Andria . . . . .               | ..                                                                                 | ..     | ..     | ..     | ..     | ..              | ..     | ..     | ..     | ..     | ..     | 312              | 118    | 34     | 22     | 12     | 58     |                 |
| 23              | Barletta . . . . .             | 7                                                                                  | 3      | ..     | ..     | ..     | ..              | ..     | ..     | ..     | ..     | ..     | 445              | 59     | 9      | 4      | ..     | 1      |                 |
| 24              | Bisceglie . . . . .            | ..                                                                                 | ..     | ..     | ..     | ..     | ..              | ..     | ..     | ..     | ..     | ..     | 375              | 88     | 23     | 7      | 1      | ..     |                 |
| 25              | Bitonto . . . . .              | ..                                                                                 | ..     | ..     | ..     | ..     | ..              | ..     | ..     | ..     | ..     | ..     | 739              | 185    | 26     | 8      | 2      | 4      |                 |
| 26              | Canosa di Puglia . . . . .     | ..                                                                                 | ..     | ..     | ..     | ..     | ..              | ..     | ..     | ..     | ..     | ..     | 37               | 5      | 3      | 5      | 1      | ..     |                 |
| 27              | Conversano . . . . .           | ..                                                                                 | ..     | ..     | ..     | ..     | ..              | ..     | ..     | ..     | ..     | ..     | 263              | 89     | 11     | ..     | ..     | ..     |                 |
| 28              | Corato . . . . .               | ..                                                                                 | ..     | ..     | ..     | ..     | ..              | ..     | ..     | ..     | ..     | ..     | 86               | 20     | ..     | ..     | ..     | ..     |                 |
| 29              | Fasano . . . . .               | ..                                                                                 | ..     | ..     | ..     | ..     | ..              | ..     | ..     | ..     | ..     | ..     | 110              | 404    | 410    | 267    | 130    | 182    |                 |
| 30              | Gioia del Colle . . . . .      | 90                                                                                 | 32     | 2      | 1      | ..     | ..              | ..     | ..     | ..     | ..     | ..     | 1 823            | 208    | 36     | 7      | 10     | ..     |                 |
| 31              | Gravina in Puglia . . . . .    | ..                                                                                 | ..     | ..     | ..     | ..     | ..              | ..     | ..     | ..     | ..     | ..     | 143              | 54     | 32     | 12     | 5      | ..     |                 |
| 32              | Minervino Murge . . . . .      | ..                                                                                 | ..     | ..     | ..     | ..     | ..              | 1      | 1      | ..     | ..     | ..     | 97               | 5      | 5      | ..     | ..     | ..     |                 |
| 33              | Molfetta . . . . .             | ..                                                                                 | ..     | ..     | ..     | ..     | ..              | 61     | 22     | 2      | ..     | ..     | ..               | ..     | ..     | ..     | ..     | ..     |                 |
| 34              | Monopoli . . . . .             | ..                                                                                 | ..     | ..     | ..     | ..     | ..              | 24     | 2      | 1      | ..     | ..     | 465              | 510    | 515    | 375    | 134    | 95     |                 |
| 35              | Ruvo di Puglia . . . . .       | ..                                                                                 | ..     | ..     | ..     | ..     | ..              | 2      | ..     | ..     | ..     | ..     | 29               | 3      | 2      | 3      | 1      | 3      |                 |
| 36              | Terlizzi . . . . .             | 21                                                                                 | 8      | ..     | ..     | ..     | ..              | ..     | ..     | ..     | ..     | ..     | 87               | 45     | 28     | ..     | ..     | ..     |                 |
| 37              | Trani . . . . .                | ..                                                                                 | ..     | ..     | ..     | ..     | ..              | ..     | ..     | ..     | ..     | ..     | 47               | 60     | 12     | 9      | 7      | 8      |                 |
| 38              | Belluno . . . . .              | ..                                                                                 | 10     | 25     | 10     | 5      | ..              | ..     | ..     | ..     | ..     | ..     | 85               | 479    | 326    | ..     | ..     | ..     |                 |
| 39              | Feltre . . . . .               | ..                                                                                 | ..     | ..     | ..     | ..     | ..              | ..     | ..     | ..     | ..     | ..     | 3                | 8      | 5      | 3      | 1      | ..     |                 |
| 40              | Benevento . . . . .            | ..                                                                                 | ..     | ..     | ..     | ..     | ..              | 12     | ..     | ..     | ..     | ..     | 227              | 588    | 146    | 97     | 46     | ..     |                 |
| 41              | Bergamo . . . . .              | ..                                                                                 | ..     | ..     | ..     | ..     | ..              | ..     | ..     | ..     | ..     | ..     | 52               | 35     | 13     | 9      | ..     | 2      |                 |

L'USO, LA POSIZIONE NELLE CASE E IL NUMERO DEI VANI.

di 15 000 abitanti, esclusi i rispettivi centri principali.

LOCALI

a b c) CLASSIFICATI SECONDO L'USO, LA POSIZIONE NELLE CASE E IL NUMERO DEI VANI

| abitati                          |        |        |        |        |              |              |        |        |        |              | per uffici  |        |        |        |        |              |                  |        |        |        |        |              |
|----------------------------------|--------|--------|--------|--------|--------------|--------------|--------|--------|--------|--------------|-------------|--------|--------|--------|--------|--------------|------------------|--------|--------|--------|--------|--------------|
| ad un piano superiore al terreno |        |        |        |        |              | in più piani |        |        |        |              | in soffitta |        |        |        |        |              | al piano terreno |        |        |        |        |              |
| 1 vano                           | 2 vani | 3 vani | 4 vani | 5 vani | oltre 5 vani | 2 vani       | 3 vani | 4 vani | 5 vani | oltre 5 vani | 1 vano      | 2 vani | 3 vani | 4 vani | 5 vani | oltre 5 vani | 1 vano           | 2 vani | 3 vani | 4 vani | 5 vani | oltre 5 vani |
| 154                              | 476    | 147    | 110    | 28     | 38           | 1 176        | 831    | 1 039  | 322    | 413          | ..          | ..     | ..     | ..     | ..     | ..           | 5                | 6      | ..     | 1      | ..     | ..           |
| ..                               | 12     | 38     | 38     | 7      | 5            | 13           | 49     | 52     | 26     | 113          | ..          | ..     | ..     | ..     | ..     | ..           | ..               | ..     | ..     | ..     | ..     | ..           |
| 81                               | 157    | 51     | 20     | 9      | 11           | 806          | 592    | 728    | 204    | 250          | ..          | ..     | ..     | ..     | ..     | ..           | 18               | ..     | 1      | ..     | 4      | 1            |
| 428                              | 784    | 274    | 227    | 108    | 192          | 70           | 10     | 6      | 1      | 4            | ..          | ..     | ..     | ..     | ..     | ..           | 7                | 8      | 4      | 1      | ..     | 1            |
| 11                               | 80     | 59     | 14     | 16     | 10           | 186          | 141    | 197    | 54     | 117          | ..          | ..     | ..     | ..     | ..     | ..           | 1                | 2      | ..     | ..     | ..     | 3            |
| 96                               | 182    | 64     | 41     | 11     | 14           | 192          | 157    | 233    | 63     | 130          | ..          | ..     | ..     | ..     | ..     | ..           | 1                | ..     | 1      | ..     | ..     | ..           |
| 15                               | 332    | 511    | 352    | 243    | 137          | 44           | 79     | 37     | 16     | 31           | ..          | ..     | ..     | ..     | ..     | ..           | ..               | ..     | ..     | ..     | ..     | ..           |
| 36                               | 126    | 172    | 145    | 72     | 141          | 205          | 342    | 359    | 288    | 611          | ..          | ..     | ..     | ..     | ..     | ..           | 1                | ..     | ..     | ..     | ..     | ..           |
| ..                               | 135    | 167    | 416    | 317    | 80           | ..           | ..     | ..     | ..     | ..           | ..          | ..     | ..     | ..     | ..     | ..           | ..               | ..     | ..     | ..     | ..     | ..           |
| 72                               | 136    | 177    | 194    | 88     | 99           | 235          | 334    | 289    | 161    | 209          | ..          | ..     | ..     | ..     | ..     | ..           | ..               | ..     | ..     | ..     | ..     | ..           |
| 156                              | 487    | 347    | 437    | 229    | 368          | 50           | 35     | 57     | 12     | 23           | 2           | ..     | 1      | 1      | ..     | ..           | 335              | 372    | 447    | 400    | 146    | 110          |
| 20                               | 107    | 191    | 98     | 40     | 42           | 92           | 79     | 40     | 14     | 40           | ..          | ..     | ..     | ..     | ..     | ..           | ..               | ..     | ..     | ..     | ..     | ..           |
| 188                              | 249    | 125    | 47     | 7      | 15           | 82           | 16     | 20     | 1      | 7            | ..          | 2      | ..     | ..     | ..     | ..           | 1                | ..     | ..     | ..     | ..     | 1            |
| ..                               | 1 187  | 1 270  | 773    | 26     | 623          | ..           | 18     | 356    | 618    | 357          | 2           | 1      | 1      | ..     | ..     | ..           | ..               | ..     | ..     | ..     | ..     | ..           |
| 324                              | 951    | 871    | 11     | ..     | ..           | ..           | 15     | 691    | 377    | 576          | ..          | ..     | ..     | ..     | ..     | ..           | ..               | ..     | ..     | ..     | ..     | ..           |
| 73                               | 407    | 561    | 524    | 305    | 363          | 37           | 71     | 105    | 63     | 123          | ..          | ..     | ..     | ..     | ..     | ..           | ..               | ..     | ..     | ..     | ..     | ..           |
| 2                                | 5      | 1      | 4      | 1      | 5            | 300          | 571    | 532    | 290    | 401          | ..          | ..     | ..     | ..     | ..     | ..           | ..               | ..     | ..     | ..     | ..     | ..           |
| 170                              | 250    | 190    | 90     | ..     | ..           | 165          | 220    | 135    | 40     | ..           | ..          | ..     | ..     | ..     | ..     | ..           | ..               | ..     | 2      | ..     | ..     | 1            |
| ..                               | ..     | 25     | 17     | 11     | 46           | ..           | ..     | ..     | ..     | ..           | ..          | ..     | ..     | ..     | ..     | ..           | 8                | 9      | ..     | ..     | ..     | ..           |
| ..                               | 7      | 4      | 11     | 2      | 8            | ..           | ..     | ..     | ..     | ..           | ..          | ..     | ..     | ..     | ..     | ..           | 18               | 14     | 7      | 1      | ..     | ..           |
| ..                               | ..     | 24     | 1      | ..     | 28           | ..           | ..     | ..     | ..     | ..           | ..          | ..     | ..     | ..     | ..     | ..           | ..               | ..     | ..     | ..     | ..     | ..           |
| ..                               | ..     | ..     | 1      | 2      | 6            | ..           | ..     | ..     | ..     | ..           | ..          | ..     | ..     | ..     | ..     | ..           | ..               | ..     | ..     | ..     | ..     | ..           |
| 79                               | 15     | 6      | 3      | ..     | ..           | 2            | ..     | ..     | ..     | ..           | 7           | 3      | ..     | ..     | ..     | ..           | ..               | ..     | ..     | ..     | ..     | ..           |
| 37                               | 17     | 9      | 5      | 5      | 5            | ..           | ..     | ..     | ..     | ..           | ..          | ..     | ..     | ..     | ..     | ..           | 12               | 15     | 3      | ..     | 1      | 1            |
| 30                               | 29     | 27     | 5      | 4      | 6            | 1            | ..     | ..     | ..     | ..           | ..          | ..     | ..     | ..     | ..     | ..           | 67               | 35     | 13     | 10     | 18     | 5            |
| ..                               | ..     | ..     | ..     | ..     | ..           | ..           | ..     | ..     | ..     | ..           | ..          | ..     | ..     | ..     | ..     | ..           | ..               | ..     | ..     | ..     | ..     | ..           |
| ..                               | 42     | 33     | 27     | 5      | ..           | ..           | ..     | ..     | ..     | ..           | ..          | ..     | ..     | ..     | ..     | ..           | ..               | ..     | ..     | ..     | ..     | ..           |
| ..                               | ..     | ..     | ..     | ..     | ..           | ..           | ..     | ..     | ..     | ..           | ..          | ..     | ..     | ..     | ..     | ..           | ..               | ..     | ..     | ..     | ..     | ..           |
| 6                                | 19     | 17     | 10     | 5      | 2            | ..           | 1      | 1      | ..     | 1            | ..          | ..     | ..     | ..     | ..     | ..           | 37               | 5      | 1      | ..     | ..     | ..           |
| 1 821                            | 516    | 182    | 80     | 25     | 63           | 18           | 13     | 23     | 13     | 29           | 1           | 2      | 2      | 1      | ..     | ..           | 657              | 201    | 82     | 17     | ..     | ..           |
| 29                               | 55     | 4      | 4      | 5      | ..           | 1            | ..     | 1      | ..     | ..           | ..          | ..     | ..     | ..     | ..     | ..           | 3                | ..     | ..     | ..     | ..     | ..           |
| ..                               | 5      | 3      | ..     | 4      | ..           | ..           | ..     | ..     | ..     | 4            | ..          | ..     | ..     | ..     | ..     | ..           | ..               | ..     | ..     | ..     | ..     | ..           |
| ..                               | ..     | ..     | ..     | ..     | ..           | ..           | ..     | ..     | ..     | ..           | ..          | ..     | ..     | ..     | ..     | ..           | ..               | ..     | ..     | ..     | ..     | ..           |
| 26                               | 25     | 35     | 71     | 19     | 37           | ..           | ..     | 1      | 1      | 2            | ..          | ..     | ..     | ..     | ..     | ..           | 5                | ..     | ..     | ..     | ..     | ..           |
| 7                                | 4      | 1      | 2      | 1      | 3            | ..           | ..     | ..     | ..     | ..           | ..          | ..     | ..     | ..     | ..     | ..           | ..               | ..     | ..     | ..     | ..     | ..           |
| 51                               | 39     | 22     | 18     | 9      | 5            | ..           | ..     | ..     | ..     | ..           | ..          | ..     | ..     | ..     | ..     | ..           | ..               | ..     | ..     | ..     | ..     | ..           |
| ..                               | 6      | 1      | 1      | 3      | 8            | ..           | ..     | ..     | ..     | ..           | ..          | ..     | ..     | ..     | ..     | ..           | ..               | ..     | ..     | ..     | ..     | ..           |
| 228                              | 721    | 184    | ..     | ..     | ..           | 125          | 69     | 6      | ..     | ..           | ..          | ..     | ..     | ..     | ..     | ..           | 10               | 30     | 10     | ..     | ..     | ..           |
| 8                                | 4      | 15     | 17     | 7      | 26           | 215          | 471    | 586    | 248    | 389          | ..          | ..     | ..     | ..     | ..     | ..           | 26               | 69     | 4      | 1      | 1      | ..           |
| 176                              | 57     | 112    | 31     | ..     | ..           | 33           | 24     | 8      | ..     | ..           | ..          | ..     | ..     | ..     | ..     | ..           | 171              | 97     | 55     | 12     | 2      | 11           |
| 71                               | 111    | 112    | 63     | 30     | 22           | 235          | 177    | 116    | 55     | 77           | ..          | ..     | ..     | ..     | ..     | ..           | 1                | 3      | ..     | ..     | ..     | ..           |



L'USO, LA POSIZIONE NELLE CASE E IL NUMERO DEI VANI.

di 15 000 abitanti, esclusi i rispettivi centri principali.

LOCALI

SECONDO L'USO, LA POSIZIONE NELLE CASE E IL NUMERO DEI VANI

| vuoti            |        |        |        |        |              |                                  |        |        |        |        |              |              |        |        |        |              |             |        |        |        |        |              |
|------------------|--------|--------|--------|--------|--------------|----------------------------------|--------|--------|--------|--------|--------------|--------------|--------|--------|--------|--------------|-------------|--------|--------|--------|--------|--------------|
| al piano terreno |        |        |        |        |              | ad un piano superiore al terreno |        |        |        |        |              | in più piani |        |        |        |              | in soffitta |        |        |        |        |              |
| 1 vano           | 2 vani | 3 vani | 4 vani | 5 vani | oltre 5 vani | 1 vano                           | 2 vani | 3 vani | 4 vani | 5 vani | oltre 5 vani | 2 vani       | 3 vani | 4 vani | 5 vani | oltre 5 vani | 1 vano      | 2 vani | 3 vani | 4 vani | 5 vani | oltre 5 vani |
| 171              | 284    | 73     | 53     | 12     | 47           | 10                               | 2      | 6      | 5      | ..     | 1            | 70           | 39     | 53     | 9      | 32           | ..          | ..     | ..     | ..     | ..     | ..           |
| 41               | 5      | ..     | ..     | ..     | ..           | 30                               | 8      | 11     | 5      | ..     | ..           | 16           | 4      | 1      | ..     | ..           | ..          | ..     | ..     | ..     | ..     | ..           |
| 198              | 59     | 25     | 15     | 5      | 3            | 105                              | 58     | 28     | 23     | 7      | 12           | 51           | 6      | 20     | 9      | 22           | ..          | ..     | ..     | ..     | ..     | ..           |
| 81               | 30     | 2      | ..     | ..     | ..           | 27                               | 18     | 4      | 4      | ..     | ..           | ..           | ..     | ..     | ..     | ..           | ..          | ..     | ..     | ..     | ..     | ..           |
| 15               | 16     | 7      | 1      | 2      | ..           | 14                               | 20     | 1      | 2      | 1      | 5            | 36           | 15     | 39     | 17     | 106          | ..          | ..     | ..     | ..     | ..     | ..           |
| 158              | 139    | 15     | 6      | ..     | ..           | 10                               | 143    | 46     | 65     | 10     | ..           | ..           | ..     | ..     | ..     | ..           | ..          | ..     | ..     | ..     | ..     | ..           |
| ..               | ..     | ..     | ..     | ..     | ..           | ..                               | ..     | ..     | ..     | ..     | ..           | ..           | ..     | 1      | 1      | 5            | ..          | ..     | ..     | ..     | ..     | ..           |
| 7                | 10     | 3      | 2      | 1      | ..           | 1                                | 3      | 8      | 4      | 2      | 7            | 7            | 16     | 18     | 15     | 42           | ..          | ..     | ..     | ..     | ..     | ..           |
| 1                | ..     | ..     | ..     | ..     | ..           | ..                               | ..     | ..     | ..     | ..     | ..           | ..           | ..     | ..     | ..     | ..           | ..          | ..     | ..     | ..     | ..     | ..           |
| 17               | 7      | 8      | ..     | ..     | ..           | 10                               | 8      | 3      | ..     | ..     | ..           | ..           | ..     | 4      | ..     | ..           | ..          | ..     | ..     | ..     | ..     | ..           |
| 121              | 55     | 11     | 8      | 1      | 12           | 21                               | 34     | 6      | 10     | 9      | 19           | 1            | 1      | 2      | 2      | 35           | 31          | 16     | 9      | 1      | ..     | ..           |
| 108              | 48     | 12     | ..     | ..     | ..           | ..                               | ..     | ..     | ..     | ..     | ..           | ..           | ..     | ..     | ..     | ..           | ..          | ..     | ..     | ..     | ..     | ..           |
| 47               | 17     | 1      | ..     | ..     | ..           | 10                               | 20     | 12     | 1      | ..     | ..           | 7            | 5      | ..     | ..     | ..           | ..          | ..     | ..     | ..     | ..     | ..           |
| 6                | 5      | 1      | 1      | ..     | 2            | 22                               | 89     | 66     | 52     | 25     | 122          | ..           | 1      | ..     | 2      | 25           | ..          | ..     | ..     | ..     | ..     | ..           |
| 5                | 4      | 7      | 3      | 2      | 1            | 3                                | 1      | 4      | 12     | 23     | 10           | 4            | 1      | 9      | 7      | 9            | ..          | ..     | ..     | ..     | ..     | ..           |
| ..               | ..     | ..     | ..     | ..     | 3            | ..                               | 3      | ..     | ..     | 5      | 10           | ..           | ..     | 4      | ..     | 10           | ..          | ..     | ..     | ..     | ..     | ..           |
| 6                | ..     | 5      | ..     | ..     | ..           | 15                               | 21     | 25     | 6      | ..     | ..           | ..           | ..     | ..     | 3      | ..           | ..          | ..     | ..     | ..     | ..     | ..           |
| 80               | 3      | 2      | ..     | ..     | ..           | ..                               | ..     | 2      | ..     | ..     | ..           | ..           | ..     | ..     | ..     | ..           | ..          | ..     | ..     | ..     | ..     | ..           |
| 27               | ..     | ..     | ..     | ..     | ..           | ..                               | 93     | 62     | 7      | ..     | ..           | ..           | ..     | ..     | ..     | ..           | ..          | ..     | ..     | ..     | ..     | ..           |
| ..               | ..     | ..     | ..     | ..     | ..           | 24                               | 22     | 9      | 4      | 3      | ..           | 3            | 2      | 4      | ..     | 1            | ..          | ..     | ..     | ..     | ..     | ..           |
| ..               | ..     | ..     | ..     | ..     | ..           | ..                               | ..     | ..     | ..     | ..     | ..           | ..           | ..     | ..     | ..     | ..           | ..          | ..     | ..     | ..     | ..     | ..           |
| ..               | ..     | ..     | ..     | ..     | ..           | ..                               | ..     | ..     | ..     | ..     | ..           | ..           | ..     | ..     | ..     | ..           | ..          | ..     | ..     | ..     | ..     | ..           |
| 27               | ..     | ..     | ..     | ..     | ..           | 4                                | ..     | ..     | ..     | ..     | ..           | ..           | ..     | ..     | ..     | ..           | ..          | ..     | ..     | ..     | ..     | ..           |
| 119              | 75     | 2      | ..     | ..     | ..           | ..                               | 1      | 4      | ..     | ..     | 1            | ..           | 3      | 5      | 4      | ..           | ..          | ..     | ..     | ..     | ..     | ..           |
| 211              | 56     | 193    | 263    | 33     | 12           | 1                                | 5      | 4      | ..     | ..     | ..           | 3            | 2      | ..     | ..     | ..           | ..          | ..     | ..     | ..     | ..     | ..           |
| 463              | 104    | ..     | ..     | ..     | ..           | 60                               | 6      | 3      | ..     | ..     | ..           | 8            | 5      | ..     | ..     | ..           | ..          | ..     | ..     | ..     | ..     | ..           |
| 115              | 70     | ..     | ..     | ..     | ..           | ..                               | ..     | ..     | ..     | ..     | ..           | ..           | ..     | ..     | ..     | ..           | ..          | ..     | ..     | ..     | ..     | ..           |
| 18               | 25     | 14     | 10     | ..     | ..           | ..                               | 12     | 15     | 5      | 3      | ..           | ..           | ..     | ..     | ..     | ..           | ..          | ..     | ..     | ..     | ..     | ..           |
| 1 287            | 187    | 168    | 86     | 42     | 75           | 3                                | ..     | ..     | ..     | ..     | 6            | ..           | ..     | ..     | ..     | 4            | ..          | ..     | ..     | ..     | ..     | ..           |
| 324              | 81     | 19     | ..     | ..     | ..           | 116                              | 101    | 19     | ..     | ..     | ..           | ..           | ..     | ..     | ..     | ..           | 89          | 30     | ..     | ..     | ..     | ..           |
| 51               | 8      | ..     | ..     | ..     | ..           | 1                                | ..     | 1      | 2      | ..     | ..           | ..           | ..     | ..     | ..     | ..           | ..          | ..     | ..     | ..     | ..     | ..           |
| ..               | ..     | ..     | ..     | ..     | ..           | ..                               | ..     | ..     | ..     | ..     | ..           | ..           | ..     | ..     | ..     | ..           | ..          | ..     | ..     | ..     | ..     | ..           |
| ..               | ..     | ..     | ..     | ..     | ..           | ..                               | ..     | ..     | ..     | ..     | ..           | ..           | ..     | ..     | ..     | ..           | ..          | ..     | ..     | ..     | ..     | ..           |
| 547              | 50     | 80     | 55     | 10     | 20           | 31                               | 200    | 30     | 50     | 30     | 35           | 10           | 10     | 20     | 15     | 26           | ..          | ..     | ..     | ..     | ..     | ..           |
| ..               | ..     | ..     | ..     | ..     | ..           | ..                               | ..     | ..     | ..     | ..     | ..           | ..           | ..     | ..     | ..     | ..           | ..          | ..     | ..     | ..     | ..     | ..           |
| 21               | 10     | ..     | ..     | ..     | ..           | ..                               | 8      | 4      | ..     | ..     | ..           | ..           | ..     | ..     | ..     | ..           | 21          | 8      | ..     | ..     | ..     | ..           |
| 2                | 3      | ..     | ..     | ..     | ..           | 5                                | 2      | ..     | ..     | ..     | ..           | ..           | ..     | ..     | ..     | ..           | ..          | ..     | ..     | ..     | ..     | ..           |
| 15               | 35     | 50     | 50     | ..     | ..           | 10                               | 25     | 50     | 15     | 1      | ..           | 5            | 7      | ..     | ..     | ..           | ..          | 10     | 25     | 10     | 5      | ..           |
| 2                | 17     | ..     | ..     | ..     | ..           | 9                                | 27     | 224    | 83     | 36     | 10           | ..           | ..     | ..     | ..     | ..           | ..          | ..     | ..     | ..     | ..     | ..           |
| 38               | 9      | 3      | ..     | ..     | ..           | 12                               | 22     | 6      | 2      | ..     | 5            | 1            | 3      | ..     | ..     | ..           | ..          | ..     | ..     | ..     | ..     | ..           |
| ..               | ..     | ..     | ..     | ..     | ..           | ..                               | ..     | ..     | ..     | ..     | ..           | ..           | ..     | 1      | 3      | 20           | ..          | ..     | ..     | ..     | ..     | ..           |

Segue TAVOLA XIII\*. — LOCALI CLASSIFICATI SECONDO

B. — Nei comuni capiluoghi di provincia o con più

| Numero d'ordine | COMUNI                              | POPOLAZIONE PRESENTE censita nel centro principale del comune che si considera |           | in complesso | a) CLASSIFICATI SECONDO L'USO ALLA DATA DEL CENSIMENTO |            |       | b) CLASSIFICATI SECONDO LA POSIZIONE NELLE CASE |                  |                                  |              |             | c) CLASSIFICATI SECONDO IL NU |       |       |       |
|-----------------|-------------------------------------|--------------------------------------------------------------------------------|-----------|--------------|--------------------------------------------------------|------------|-------|-------------------------------------------------|------------------|----------------------------------|--------------|-------------|-------------------------------|-------|-------|-------|
|                 |                                     | famiglie                                                                       | individui |              | abitati                                                | per uffici | vuoti | sotterranei                                     | al piano terreno | ad un piano superiore al terreno | in più piani | in soffitta | 1                             | 2     | 3     | 4     |
|                 |                                     |                                                                                |           |              |                                                        |            |       |                                                 |                  |                                  |              |             |                               |       |       |       |
|                 |                                     |                                                                                |           |              |                                                        |            |       |                                                 |                  |                                  |              |             |                               |       |       |       |
| 42              | Treviglio . . . . .                 | 819                                                                            | 5 732     | 878          | 819                                                    | 20         | 39    | ..                                              | 460              | 390                              | 28           | ..          | 109                           | 282   | 237   | 167   |
| 43              | Bologna . . . . .                   | 7 987                                                                          | 39 955    | 7 955        | 7 832                                                  | 13         | 110   | 2                                               | 2 034            | 3 208                            | 2 692        | 19          | 336                           | 2 169 | 2 567 | 1 364 |
| 44              | Budrio . . . . .                    | 2 574                                                                          | 14 147    | 2 817        | 2 803                                                  | ..         | 14    | ..                                              | 350              | 435                              | 2 030        | 2           | 93                            | 585   | 933   | 548   |
| 45              | Castelfranco dell'Emilia . . . . .  | 1 914                                                                          | 13 010    | 2 007        | 1 909                                                  | 8          | 90    | ..                                              | 96               | 536                              | 1 369        | 6           | 87                            | 437   | 624   | 373   |
| 46              | Imola . . . . .                     | 3 266                                                                          | 20 611    | 3 293        | 3 261                                                  | 5          | 27    | ..                                              | 520              | 618                              | 2 155        | ..          | 297                           | 1 076 | 570   | 488   |
| 47              | San Giovanni in Persiceto . . . . . | 2 318                                                                          | 13 389    | 2 347        | 2 287                                                  | 7          | 53    | ..                                              | 53               | 239                              | 2 040        | 15          | 77                            | 483   | 940   | 402   |
| 48              | Brescia . . . . .                   | 5 326                                                                          | 27 730    | 5 407        | 5 276                                                  | 9          | 122   | 1                                               | 670              | 2 072                            | 2 651        | 13          | 422                           | 1 394 | 1 427 | 990   |
| 49              | Cagliari . . . . .                  | 789                                                                            | 4 336     | 778          | 760                                                    | 7          | 11    | ..                                              | 727              | 50                               | 1            | ..          | 226                           | 256   | 159   | 63    |
| 50              | Iglesias . . . . .                  | 2 598                                                                          | 10 168    | 2 747        | 2 580                                                  | 33         | 134   | ..                                              | 2 550            | 132                              | 65           | ..          | 1 459                         | 844   | 237   | 112   |
| 51              | Caltanissetta . . . . .             | 2 716                                                                          | 11 817    | 7 051        | 2 711                                                  | 2 695      | 1 645 | ..                                              | 6 572            | 460                              | 19           | ..          | 6 220                         | 697   | 120   | 5     |
| 52              | Castrogiovanni . . . . .            | 689                                                                            | 3 706     | 1 345        | 690                                                    | 4          | 651   | 43                                              | 749              | 383                              | 122          | 48          | 233                           | 290   | 221   | 221   |
| 53              | Mazzarino . . . . .                 | 163                                                                            | 535       | 325          | 163                                                    | ..         | 162   | ..                                              | 243              | 82                               | ..           | ..          | 164                           | 59    | 54    | 27    |
| 54              | Niscemi . . . . .                   | 281                                                                            | 1 373     | 385          | 280                                                    | ..         | 105   | ..                                              | 357              | 14                               | 14           | ..          | 270                           | 62    | 22    | 12    |
| 55              | Piazza Armerina . . . . .           | 2 940                                                                          | 10 579    | 3 499        | 2 940                                                  | ..         | 559   | ..                                              | 3 206            | 293                              | ..           | ..          | 2 676                         | 740   | 78    | 4     |
| 56              | Riesi . . . . .                     | 92                                                                             | 361       | 3 320        | 2 588                                                  | ..         | 732   | 9                                               | 921              | 892                              | 273          | 1 225       | 1 785                         | 1 081 | 234   | 124   |
| 57              | San Cataldo . . . . .               | 162                                                                            | 1 830     | 1 304        | 155                                                    | 5          | 1 144 | ..                                              | 1 141            | 163                              | ..           | ..          | 249                           | 725   | 298   | 29    |
| 58              | Terranova di Sicilia . . . . .      | 6                                                                              | 27        | 2 048        | 753                                                    | ..         | 1 295 | ..                                              | 2 048            | ..                               | ..           | ..          | 1 048                         | 780   | 207   | 13    |
| 59              | Campobasso . . . . .                | 651                                                                            | 3 275     | 886          | 709                                                    | 5          | 172   | ..                                              | 406              | 474                              | 6            | ..          | 254                           | 294   | 249   | 65    |
| 60              | Caserta . . . . .                   | 3 547                                                                          | 13 381    | 228          | 156                                                    | ..         | 72    | 2                                               | 134              | 92                               | ..           | ..          | 97                            | 92    | 20    | 14    |
| 61              | Acerra . . . . .                    | 351                                                                            | 1 693     | 493          | 351                                                    | ..         | 142   | ..                                              | 315              | 178                              | ..           | ..          | 207                           | 193   | 45    | 18    |
| 62              | Aversa . . . . .                    | 134                                                                            | 992       | 166          | 134                                                    | 1          | 31    | ..                                              | 98               | 34                               | 34           | ..          | 96                            | 61    | 4     | 2     |
| 63              | Maddaloni . . . . .                 | 802                                                                            | 3 325     | 908          | 802                                                    | 2          | 104   | ..                                              | 627              | 281                              | ..           | ..          | 671                           | 197   | 21    | 10    |
| 64              | Santa Maria Capua Vetere . . . . .  | 513                                                                            | 2 288     | 547          | 513                                                    | 12         | 22    | ..                                              | 289              | 251                              | 7            | ..          | 379                           | 99    | 47    | 13    |
| 65              | Sessa Aurunca . . . . .             | 4 160                                                                          | 16 080    | 3 676        | 3 676                                                  | ..         | ..    | ..                                              | 676              | 2 700                            | 300          | ..          | 376                           | 1 170 | 1 060 | 470   |
| 66              | Sora . . . . .                      | 2 286                                                                          | 9 508     | 2 990        | 2 276                                                  | 7          | 707   | ..                                              | 1 148            | 1 603                            | 239          | ..          | 964                           | 1 097 | 450   | 225   |
| 67              | Catania . . . . .                   | 1 921                                                                          | 6 797     | 7 715        | 6 076                                                  | 420        | 1 219 | 16                                              | 7 212            | 384                              | 103          | ..          | 1 497                         | 2 775 | 1 780 | 948   |
| 68              | Acireale . . . . .                  | 2 877                                                                          | 12 310    | 2 115        | 2 109                                                  | 6          | ..    | ..                                              | 2 041            | 74                               | ..           | ..          | 129                           | 1 128 | 578   | 155   |
| 69              | Adernò . . . . .                    | 90                                                                             | 338       | 1 654        | 110                                                    | ..         | 1 544 | ..                                              | 1 626            | 28                               | ..           | ..          | 722                           | 521   | 207   | 102   |
| 70              | Agira . . . . .                     | 195                                                                            | 1 019     | 1 986        | 470                                                    | 427        | 1 089 | ..                                              | 1 312            | 674                              | ..           | ..          | 1 017                         | 649   | 229   | 42    |
| 71              | Biancavilla . . . . .               | 125                                                                            | 628       | 125          | 125                                                    | ..         | ..    | ..                                              | 125              | ..                               | ..           | ..          | 93                            | 32    | ..    | ..    |
| 72              | Bronte (*) . . . . .                | 295                                                                            | 1 342     | ..           | ..                                                     | ..         | ..    | ..                                              | ..               | ..                               | ..           | ..          | ..                            | ..    | ..    | ..    |
| 73              | Caltagirone . . . . .               | 2 862                                                                          | 12 106    | 5 873        | 2 448                                                  | 25         | 3 400 | 322                                             | 3 923            | 1 575                            | 53           | ..          | 4 100                         | 1 642 | 118   | 10    |
| 74              | Giarre . . . . .                    | 3 140                                                                          | 12 838    | 3 086        | 2 817                                                  | 19         | 250   | 6                                               | 2 758            | 317                              | 5            | ..          | 1 402                         | 937   | 418   | 137   |
| 75              | Grammichele . . . . .               | 97                                                                             | 391       | 143          | 92                                                     | ..         | 51    | ..                                              | 116              | 1                                | 26           | ..          | 52                            | 30    | 18    | 11    |
| 76              | Leonforte . . . . .                 | 103                                                                            | 820       | 234          | 153                                                    | 6          | 75    | 4                                               | 150              | 80                               | ..           | ..          | 127                           | 52    | 14    | 5     |
| 77              | Nicosia . . . . .                   | 668                                                                            | 2 853     | 1 869        | 1 420                                                  | 2          | 447   | 1                                               | 1 400            | 330                              | 138          | ..          | 923                           | 730   | 120   | 78    |
| 78              | Paternò . . . . .                   | 808                                                                            | 3 228     | 1 883        | 300                                                    | 4          | 979   | ..                                              | 1 852            | 27                               | 1            | 3           | 1 105                         | 660   | 118   | ..    |
| 79              | Vizzini . . . . .                   | 554                                                                            | 2 113     | 724          | 607                                                    | ..         | 117   | ..                                              | 556              | 164                              | 4            | ..          | 220                           | 300   | 122   | 71    |
| 80              | Catanzaro . . . . .                 | 2 637                                                                          | 10 665    | 3 015        | 2 635                                                  | 16         | 364   | ..                                              | 1 794            | 1 043                            | 178          | ..          | 1 614                         | 749   | 402   | 163   |
| 81              | Nicastro . . . . .                  | 1 278                                                                          | 5 130     | 1 951        | 1 257                                                  | 146        | 548   | 70                                              | 1 166            | 474                              | 241          | ..          | 1 305                         | 386   | 152   | 52    |
| 82              | Chieti . . . . .                    | 2 236                                                                          | 13 293    | 2 311        | 2 234                                                  | 1          | 76    | 8                                               | 707              | 668                              | 881          | 47          | 192                           | 594   | 510   | 512   |

(\*) Per questo comune non si hanno le notizie riassunte nella presente tavola.



L'USO, LA POSIZIONE NELLE CASE E IL NUMERO DEI VANI.

di 15 000 abitanti, esclusi i rispettivi centri principali.

L O C A L I

| MERO DEI VANI |         | a b) CLASSIFICATI SECONDO L'USO E LA POSIZIONE NELLE CASE |                  |                                  |              |             |                  |                                  |              |              |                  |                                  |              |             | a c) CLASSIFICATI SECONDO L'USO E IL NUMERO DEI VANI |        |        |        |        |              |    |
|---------------|---------|-----------------------------------------------------------|------------------|----------------------------------|--------------|-------------|------------------|----------------------------------|--------------|--------------|------------------|----------------------------------|--------------|-------------|------------------------------------------------------|--------|--------|--------|--------|--------------|----|
| 5             | oltre 5 | abitati                                                   |                  |                                  |              |             | per uffici       |                                  |              | vuoti        |                  |                                  |              |             | abitati                                              |        |        |        |        |              |    |
|               |         | sot-terranei                                              | al piano terreno | ad un piano superiore al terreno | in più piani | in soffitta | al piano terreno | ad un piano superiore al terreno | in più piani | sot-terranei | al piano terreno | ad un piano superiore al terreno | in più piani | in soffitta | 1 vano                                               | 2 vani | 3 vani | 4 vani | 5 vani | oltre 5 vani |    |
| 43            | 40      | ..                                                        | 423              | 368                              | 28           | ..          | 20               | ..                               | ..           | ..           | 17               | 22                               | ..           | ..          | 81                                                   | 269    | 228    | 160    | 42     | 39           |    |
| 563           | 956     | 2                                                         | 2 010            | 3 162                            | 2 639        | 19          | 6                | 4                                | 3            | ..           | 18               | 42                               | 50           | ..          | 335                                                  | 2 157  | 2 551  | 1 340  | 555    | 894          |    |
| 281           | 377     | ..                                                        | 348              | 434                              | 2 019        | 2           | ..               | ..                               | ..           | ..           | 2                | 1                                | 11           | ..          | 91                                                   | 582    | 928    | 546    | 281    | 375          |    |
| 211           | 275     | ..                                                        | 88               | 529                              | 1 286        | 6           | 2                | 1                                | 5            | ..           | 6                | 6                                | 78           | ..          | 81                                                   | 418    | 597    | 368    | 207    | 238          |    |
| 346           | 516     | ..                                                        | 515              | 610                              | 2 136        | ..          | 5                | ..                               | ..           | ..           | ..               | 8                                | 19           | ..          | 295                                                  | 1 068  | 567    | 488    | 336    | 507          |    |
| 215           | 230     | ..                                                        | 36               | 223                              | 2 028        | ..          | 7                | ..                               | ..           | ..           | 10               | 16                               | 12           | 15          | 46                                                   | 473    | 932    | 397    | 213    | 226          |    |
| 442           | 732     | 1                                                         | 648              | 2 034                            | 2 580        | 13          | 4                | 4                                | 1            | ..           | 18               | 34                               | 70           | ..          | 412                                                  | 1 382  | 1 401  | 966    | 431    | 684          |    |
| 14            | 60      | ..                                                        | 709              | 50                               | 1            | ..          | 7                | ..                               | ..           | ..           | 11               | ..                               | ..           | ..          | 216                                                  | 255    | 159    | 63     | 14     | 53           |    |
| 30            | 65      | ..                                                        | 2 419            | 102                              | 59           | ..          | 31               | 1                                | 1            | ..           | 100              | 29                               | 5            | ..          | 1 382                                                | 808    | 218    | 98     | 29     | 45           |    |
| ..            | 9       | ..                                                        | 2 422            | 284                              | 5            | ..          | 2 654            | 28                               | 13           | ..           | 1 496            | 148                              | 1            | ..          | 2 149                                                | 502    | 53     | 2      | ..     | 5            |    |
| 126           | 254     | ..                                                        | 453              | 149                              | 60           | 28          | 3                | ..                               | 1            | 43           | 293              | 234                              | 61           | 20          | 117                                                  | 162    | 132    | 95     | 56     | 128          |    |
| 9             | 12      | ..                                                        | 142              | 21                               | ..           | ..          | ..               | ..                               | ..           | ..           | 101              | 61                               | ..           | ..          | 114                                                  | 23     | 10     | 7      | 1      | 8            |    |
| 3             | 16      | ..                                                        | 277              | 1                                | 2            | ..          | ..               | ..                               | ..           | ..           | 80               | 13                               | 12           | ..          | 228                                                  | 38     | 9      | 2      | 1      | 2            |    |
| ..            | 1       | ..                                                        | 2 764            | 176                              | ..           | ..          | ..               | ..                               | ..           | ..           | 442              | 117                              | ..           | ..          | 2 267                                                | 607    | 61     | 4      | ..     | 1            |    |
| 47            | 49      | 9                                                         | 657              | 641                              | 186          | 1 095       | ..               | ..                               | ..           | ..           | 264              | 251                              | 87           | 130         | 1 442                                                | 864    | 160    | 68     | 22     | 32           |    |
| ..            | 3       | ..                                                        | 136              | 19                               | ..           | ..          | 5                | ..                               | ..           | ..           | 1 000            | 144                              | ..           | ..          | 6                                                    | 81     | 51     | 14     | ..     | 3            |    |
| ..            | ..      | ..                                                        | 753              | ..                               | ..           | ..          | ..               | ..                               | ..           | ..           | 1 295            | ..                               | ..           | ..          | 353                                                  | 368    | 32     | ..     | ..     | ..           |    |
| 13            | 11      | ..                                                        | 282              | 423                              | 4            | ..          | 4                | 1                                | ..           | ..           | 120              | 50                               | 2            | ..          | 183                                                  | 217    | 223    | 62     | 13     | 11           |    |
| 3             | 2       | ..                                                        | 85               | 71                               | ..           | ..          | ..               | ..                               | ..           | 2            | 49               | 21                               | ..           | ..          | 50                                                   | 71     | 17     | 13     | 3      | 2            |    |
| 14            | 16      | ..                                                        | 188              | 163                              | ..           | ..          | ..               | ..                               | ..           | ..           | 127              | 15                               | ..           | ..          | 124                                                  | 160    | 39     | 6      | 9      | 13           |    |
| ..            | 3       | ..                                                        | 74               | 28                               | 32           | ..          | ..               | ..                               | 1            | ..           | 24               | 6                                | 1            | ..          | 69                                                   | 58     | 4      | 2      | ..     | 1            |    |
| 4             | 5       | ..                                                        | 552              | 250                              | ..           | ..          | 2                | ..                               | ..           | ..           | 73               | 31                               | ..           | ..          | 603                                                  | 171    | 16     | 8      | 2      | 2            |    |
| 8             | 11      | ..                                                        | 261              | 245                              | 7            | ..          | 12               | ..                               | ..           | ..           | 16               | 6                                | ..           | ..          | 350                                                  | 87     | 45     | 12     | 8      | 11           |    |
| 200           | 400     | ..                                                        | 676              | 2 700                            | 300          | ..          | ..               | ..                               | ..           | ..           | ..               | ..                               | ..           | ..          | 376                                                  | 1 170  | 1 060  | 470    | 200    | 400          |    |
| 86            | 168     | ..                                                        | 683              | 1 385                            | 208          | ..          | 3                | ..                               | 4            | ..           | 462              | 218                              | 27           | ..          | 540                                                  | 904    | 414    | 212    | 83     | 123          |    |
| 516           | 199     | 1                                                         | 5 785            | 248                              | 42           | ..          | 420              | ..                               | ..           | 15           | 1 007            | 136                              | 61           | ..          | 1 219                                                | 2 012  | 1 435  | 826    | 459    | 125          |    |
| 65            | 60      | ..                                                        | 2 035            | 74                               | ..           | ..          | 6                | ..                               | ..           | ..           | ..               | ..                               | ..           | ..          | 129                                                  | 1 124  | 576    | 155    | 65     | 60           |    |
| 48            | 54      | ..                                                        | 110              | ..                               | ..           | ..          | ..               | ..                               | ..           | ..           | 1 516            | 28                               | ..           | ..          | 40                                                   | 49     | 21     | ..     | ..     | ..           |    |
| 28            | 21      | ..                                                        | 193              | 277                              | ..           | ..          | 427              | ..                               | ..           | ..           | 692              | 397                              | ..           | ..          | 220                                                  | 142    | 85     | 7      | 10     | 6            |    |
| ..            | ..      | ..                                                        | 125              | ..                               | ..           | ..          | ..               | ..                               | ..           | ..           | ..               | ..                               | ..           | ..          | 93                                                   | 32     | ..     | ..     | ..     | ..           |    |
| ..            | ..      | ..                                                        | ..               | ..                               | ..           | ..          | ..               | ..                               | ..           | ..           | ..               | ..                               | ..           | ..          | ..                                                   | ..     | ..     | ..     | ..     | ..           | .. |
| 1             | 2       | ..                                                        | 1 726            | 680                              | 42           | ..          | 4                | 21                               | ..           | 322          | 2 193            | 874                              | 11           | ..          | 1 637                                                | 743    | 55     | 10     | 1      | 2            |    |
| 122           | 70      | 6                                                         | 2 664            | 142                              | 5            | ..          | 19               | ..                               | ..           | ..           | 75               | 175                              | ..           | ..          | 1 334                                                | 891    | 383    | 119    | 90     | ..           |    |
| 5             | 27      | ..                                                        | 66               | 1                                | 25           | ..          | ..               | ..                               | ..           | ..           | 50               | ..                               | 1            | ..          | 15                                                   | 20     | 14     | 11     | 5      | 27           |    |
| 10            | 26      | 4                                                         | 81               | 68                               | ..           | ..          | 6                | ..                               | ..           | ..           | 63               | 12                               | ..           | ..          | 67                                                   | 41     | 9      | 5      | 8      | 23           |    |
| 18            | ..      | 1                                                         | 1 136            | 149                              | 134          | ..          | 2                | ..                               | ..           | ..           | 262              | 181                              | 4            | ..          | 718                                                  | 597    | 56     | 31     | 18     | ..           |    |
| ..            | ..      | ..                                                        | 896              | 2                                | ..           | 2           | 4                | ..                               | ..           | ..           | 952              | 25                               | 1            | 1           | 452                                                  | 411    | 37     | ..     | ..     | ..           |    |
| 11            | ..      | ..                                                        | 453              | 152                              | 2            | ..          | ..               | ..                               | ..           | ..           | 103              | 12                               | 2            | ..          | 210                                                  | 251    | 82     | 53     | 11     | ..           |    |
| 40            | 47      | ..                                                        | 1 565            | 336                              | 134          | ..          | 8                | 8                                | ..           | ..           | 221              | 99                               | 44           | ..          | 1 414                                                | 669    | 357    | 130    | 31     | 34           |    |
| 56            | ..      | 55                                                        | 653              | 335                              | 214          | ..          | 135              | 8                                | 3            | 15           | 378              | 131                              | 24           | ..          | 829                                                  | 214    | 116    | 52     | 46     | ..           |    |
| 185           | 318     | 8                                                         | 662              | 641                              | 876          | 47          | 1                | ..                               | ..           | ..           | 44               | 27                               | 5            | ..          | 161                                                  | 579    | 491    | 510    | 181    | 312          |    |

B. — Nei comuni capiluoghi di provincia o con più

| Numero d'ordine | COMUNI                              | Segue a c) CLASSIFICATI SECONDO L'USO E IL NUMERO DEI VANI |        |        |        |        |              |        |        |        |        |        |              |        |        |        |
|-----------------|-------------------------------------|------------------------------------------------------------|--------|--------|--------|--------|--------------|--------|--------|--------|--------|--------|--------------|--------|--------|--------|
|                 |                                     | per uffici                                                 |        |        |        |        |              | vuoti  |        |        |        |        |              | sotter |        |        |
|                 |                                     | 1 vano                                                     | 2 vani | 3 vani | 4 vani | 5 vani | oltre 5 vani | 1 vano | 2 vani | 3 vani | 4 vani | 5 vani | oltre 5 vani | 1 vano | 2 vani | 3 vani |
|                 |                                     |                                                            |        |        |        |        |              |        |        |        |        |        |              |        |        |        |
| 42              | Treviglio . . . . .                 | 7                                                          | 3      | 6      | 2      | 1      | 1            | 21     | 10     | 3      | 5      | ..     | ..           | ..     | ..     | ..     |
| 43              | Bologna . . . . .                   | 1                                                          | 1      | 2      | 2      | 2      | 5            | ..     | 11     | 14     | 22     | 6      | 57           | ..     | ..     | 1      |
| 44              | Budrio . . . . .                    | ..                                                         | ..     | ..     | ..     | ..     | ..           | 2      | 3      | 5      | 2      | ..     | 2            | ..     | ..     | ..     |
| 45              | Castelfranco dell'Emilia . . . . .  | 1                                                          | 5      | ..     | 2      | ..     | ..           | 5      | 14     | 27     | 3      | 4      | 37           | ..     | ..     | ..     |
| 46              | Imola . . . . .                     | 2                                                          | 3      | ..     | ..     | ..     | ..           | ..     | 5      | 3      | ..     | 10     | 9            | ..     | ..     | ..     |
| 47              | San Giovanni in Persiceto . . . . . | 4                                                          | ..     | 3      | ..     | ..     | ..           | 27     | 10     | 5      | 5      | 2      | 4            | ..     | ..     | ..     |
| 48              | Brescia . . . . .                   | 5                                                          | 3      | ..     | ..     | ..     | 1            | 5      | 9      | 26     | 24     | 11     | 47           | ..     | 1      | ..     |
| 49              | Cagliari . . . . .                  | ..                                                         | ..     | ..     | ..     | ..     | 7            | 10     | 1      | ..     | ..     | ..     | ..           | ..     | ..     | ..     |
| 50              | Iglesias . . . . .                  | 12                                                         | 8      | 3      | 6      | 1      | 3            | 65     | 28     | 16     | 8      | ..     | 17           | ..     | ..     | ..     |
| 51              | Caltanissetta . . . . .             | 2 609                                                      | 62     | 21     | ..     | ..     | 3            | 1 462  | 133    | 46     | 3      | ..     | 1            | ..     | ..     | ..     |
| 52              | Castrogiovanni . . . . .            | ..                                                         | ..     | 3      | 1      | ..     | ..           | 116    | 128    | 86     | 125    | 70     | 126          | ..     | 7      | 16     |
| 53              | Mazzarino . . . . .                 | ..                                                         | ..     | ..     | ..     | ..     | ..           | 50     | 36     | 44     | 20     | 8      | 4            | ..     | ..     | ..     |
| 54              | Niscemi . . . . .                   | ..                                                         | ..     | ..     | ..     | ..     | ..           | 42     | 24     | 13     | 10     | 2      | 14           | ..     | ..     | ..     |
| 55              | Piazza Armerina . . . . .           | ..                                                         | ..     | ..     | ..     | ..     | ..           | 409    | 133    | 17     | ..     | ..     | ..           | ..     | ..     | ..     |
| 56              | Riesi . . . . .                     | ..                                                         | ..     | ..     | ..     | ..     | ..           | 343    | 217    | 74     | 56     | 25     | 17           | 9      | ..     | ..     |
| 57              | San Cataldo . . . . .               | 5                                                          | ..     | ..     | ..     | ..     | ..           | 238    | 644    | 247    | 15     | ..     | ..           | ..     | ..     | ..     |
| 58              | Terranova di Sicilia . . . . .      | ..                                                         | ..     | ..     | ..     | ..     | ..           | 695    | 412    | 175    | 13     | ..     | ..           | ..     | ..     | ..     |
| 59              | Campobasso . . . . .                | 2                                                          | 2      | ..     | 1      | ..     | ..           | 69     | 75     | 26     | 2      | ..     | ..           | ..     | ..     | ..     |
| 60              | Caserta . . . . .                   | ..                                                         | ..     | ..     | ..     | ..     | ..           | 47     | 21     | 3      | 1      | ..     | ..           | 2      | ..     | ..     |
| 61              | Acerra . . . . .                    | ..                                                         | ..     | ..     | ..     | ..     | ..           | 33     | 33     | 6      | 12     | 5      | 3            | ..     | ..     | ..     |
| 62              | Aversa . . . . .                    | ..                                                         | ..     | ..     | ..     | ..     | 1            | 27     | 3      | ..     | ..     | ..     | 1            | ..     | ..     | ..     |
| 63              | Maddaloni . . . . .                 | 1                                                          | ..     | 1      | ..     | ..     | ..           | 67     | 26     | 4      | 2      | 2      | 3            | ..     | ..     | ..     |
| 64              | Santa Maria Capua Vetere . . . . .  | 12                                                         | ..     | ..     | ..     | ..     | ..           | 17     | 2      | 2      | 1      | ..     | ..           | ..     | ..     | ..     |
| 65              | Sessa Aurunca . . . . .             | ..                                                         | ..     | ..     | ..     | ..     | ..           | ..     | ..     | ..     | ..     | ..     | ..           | ..     | ..     | ..     |
| 66              | Sora . . . . .                      | ..                                                         | ..     | ..     | ..     | ..     | 7            | 424    | 193    | 36     | 13     | 3      | 38           | ..     | ..     | ..     |
| 67              | Catania . . . . .                   | 74                                                         | 231    | 73     | 20     | 4      | 18           | 204    | 532    | 272    | 102    | 53     | 56           | 4      | 8      | 4      |
| 68              | Acireale . . . . .                  | ..                                                         | 4      | 2      | ..     | ..     | ..           | ..     | ..     | ..     | ..     | ..     | ..           | ..     | ..     | ..     |
| 69              | Adernò . . . . .                    | ..                                                         | ..     | ..     | ..     | ..     | ..           | 682    | 472    | 186    | 102    | 48     | 54           | ..     | ..     | ..     |
| 70              | Agira . . . . .                     | 214                                                        | 193    | 20     | ..     | ..     | ..           | 583    | 314    | 124    | 35     | 18     | 15           | ..     | ..     | ..     |
| 71              | Biancavilla . . . . .               | ..                                                         | ..     | ..     | ..     | ..     | ..           | ..     | ..     | ..     | ..     | ..     | ..           | ..     | ..     | ..     |
| 72              | Bronte (*) . . . . .                | ..                                                         | ..     | ..     | ..     | ..     | ..           | ..     | ..     | ..     | ..     | ..     | ..           | ..     | ..     | ..     |
| 73              | Caltagirone . . . . .               | ..                                                         | 9      | 16     | ..     | ..     | ..           | 2 463  | 890    | 47     | ..     | ..     | ..           | 310    | 12     | ..     |
| 74              | Giarre . . . . .                    | 8                                                          | 11     | ..     | ..     | ..     | ..           | 60     | 35     | 35     | 18     | 32     | 70           | 6      | ..     | ..     |
| 75              | Grammichele . . . . .               | ..                                                         | ..     | ..     | ..     | ..     | ..           | 37     | 10     | 4      | ..     | ..     | ..           | ..     | ..     | ..     |
| 76              | Leonforte . . . . .                 | 3                                                          | 1      | 2      | ..     | ..     | ..           | 57     | 10     | 3      | ..     | 2      | 3            | 3      | 1      | ..     |
| 77              | Nicosia . . . . .                   | ..                                                         | 2      | ..     | ..     | ..     | ..           | 205    | 131    | 64     | 47     | ..     | ..           | 1      | ..     | ..     |
| 78              | Paternò . . . . .                   | ..                                                         | ..     | 4      | ..     | ..     | ..           | 653    | 249    | 77     | ..     | ..     | ..           | ..     | ..     | ..     |
| 79              | Vizzini . . . . .                   | ..                                                         | ..     | ..     | ..     | ..     | ..           | 10     | 49     | 40     | 18     | ..     | ..           | ..     | ..     | ..     |
| 80              | Catanzaro . . . . .                 | 6                                                          | 8      | 2      | ..     | ..     | ..           | 194    | 72     | 43     | 33     | 9      | 13           | ..     | ..     | ..     |
| 81              | Nicastro . . . . .                  | 115                                                        | 31     | ..     | ..     | ..     | ..           | 361    | 141    | 36     | ..     | 10     | ..           | 70     | ..     | ..     |
| 82              | Chieti . . . . .                    | ..                                                         | ..     | ..     | ..     | 1      | ..           | 31     | 15     | 19     | 2      | 3      | 6            | ..     | 3      | 3      |

(\*) Per questo comune non si hanno le notizie riassunte nella presente tavola.

L'USO, LA POSIZIONE NELLE CASE E IL NUMERO DEI VANI.

di 15 000 abitanti, esclusi i rispettivi centri principali.

L O C A L I

b c) CLASSIFICATI SECONDO LA POSIZIONE NELLE CASE E IL NUMERO DEI VANI

| ranei  |        |              | al piano terreno |        |        |        |        |              | ad un piano superiore al terreno |        |        |        |        |              | in più piani |        |        |        |              |
|--------|--------|--------------|------------------|--------|--------|--------|--------|--------------|----------------------------------|--------|--------|--------|--------|--------------|--------------|--------|--------|--------|--------------|
| 4 vani | 5 vani | oltre 5 vani | 1 vano           | 2 vani | 3 vani | 4 vani | 5 vani | oltre 5 vani | 1 vano                           | 2 vani | 3 vani | 4 vani | 5 vani | oltre 5 vani | 2 vani       | 3 vani | 4 vani | 5 vani | oltre 5 vani |
| ..     | ..     | ..           | 59               | 158    | 111    | 88     | 23     | 21           | 50                               | 114    | 117    | 76     | 18     | 15           | 10           | 9      | 3      | 2      | 4            |
| 1      | ..     | ..           | 172              | 747    | 628    | 275    | 93     | 119          | 163                              | 1 020  | 1 186  | 500    | 173    | 166          | 392          | 746    | 586    | 297    | 671          |
| ..     | ..     | ..           | 36               | 108    | 122    | 43     | 19     | 22           | 57                               | 119    | 154    | 54     | 24     | 27           | 356          | 657    | 451    | 238    | 328          |
| ..     | ..     | ..           | 27               | 50     | 15     | 3      | ..     | 1            | 59                               | 164    | 160    | 76     | 38     | 29           | 221          | 446    | 294    | 173    | 235          |
| ..     | ..     | ..           | 143              | 227    | 76     | 48     | 8      | 18           | 154                              | 322    | 85     | 31     | 13     | 13           | 527          | 409    | 409    | 325    | 485          |
| ..     | ..     | ..           | 25               | 18     | 8      | 1      | 1      | ..           | 37                               | 87     | 74     | 25     | 11     | 5            | 378          | 858    | 376    | 203    | 225          |
| ..     | ..     | ..           | 148              | 246    | 180    | 68     | 15     | 13           | 270                              | 734    | 569    | 270    | 105    | 124          | 408          | 676    | 650    | 322    | 595          |
| ..     | ..     | ..           | 224              | 249    | 153    | 55     | 9      | 37           | 2                                | 7      | 5      | 8      | 5      | 23           | ..           | 1      | ..     | ..     | ..           |
| ..     | ..     | ..           | 1 424            | 791    | 213    | 85     | 14     | 23           | 35                               | 37     | 17     | 17     | 8      | 18           | 16           | 7      | 10     | 8      | 24           |
| ..     | ..     | ..           | 6 061            | 482    | 27     | ..     | ..     | 2            | 159                              | 203    | 91     | 5      | ..     | 2            | 12           | 2      | ..     | ..     | 5            |
| 19     | ..     | 1            | 164              | 215    | 88     | 108    | 32     | 142          | 69                               | 47     | 86     | 57     | 65     | 59           | 3            | 19     | 19     | 29     | 52           |
| ..     | ..     | ..           | 164              | 41     | 30     | 8      | ..     | ..           | ..                               | 18     | 24     | 19     | 9      | 12           | ..           | ..     | ..     | ..     | ..           |
| ..     | ..     | ..           | 268              | 57     | 18     | 10     | 2      | 2            | 2                                | 5      | 3      | ..     | 1      | 3            | ..           | 1      | 2      | ..     | 11           |
| ..     | ..     | ..           | 2 606            | 559    | 41     | ..     | ..     | ..           | 70                               | 181    | 37     | 4      | ..     | 1            | ..           | ..     | ..     | ..     | ..           |
| ..     | ..     | ..           | 451              | 320    | 87     | 43     | 12     | 8            | 454                              | 256    | 90     | 42     | 20     | 30           | 151          | 57     | 39     | 15     | 11           |
| ..     | ..     | ..           | 225              | 634    | 265    | 17     | ..     | ..           | 24                               | 91     | 33     | 12     | ..     | 3            | ..           | ..     | ..     | ..     | ..           |
| ..     | ..     | ..           | 1 048            | 780    | 207    | 13     | ..     | ..           | ..                               | ..     | ..     | ..     | ..     | ..           | ..           | ..     | ..     | ..     | ..           |
| ..     | ..     | ..           | 162              | 134    | 94     | 13     | ..     | 3            | 92                               | 158    | 152    | 51     | 13     | 8            | 2            | 3      | 1      | ..     | ..           |
| ..     | ..     | ..           | 54               | 61     | 9      | 7      | 2      | 1            | 41                               | 31     | 11     | 7      | 1      | 1            | ..           | ..     | ..     | ..     | ..           |
| ..     | ..     | ..           | 178              | 86     | 31     | 12     | 5      | 3            | 29                               | 107    | 14     | 6      | 9      | 13           | ..           | ..     | ..     | ..     | ..           |
| ..     | ..     | ..           | 75               | 23     | ..     | ..     | ..     | ..           | 21                               | 13     | ..     | ..     | ..     | ..           | 25           | 4      | 2      | ..     | 3            |
| ..     | ..     | ..           | 485              | 132    | 6      | 3      | 1      | ..           | 186                              | 65     | 15     | 7      | 3      | 5            | ..           | ..     | ..     | ..     | ..           |
| ..     | ..     | ..           | 256              | 22     | 6      | 3      | 2      | ..           | 123                              | 63     | 41     | 10     | 5      | 9            | 4            | ..     | ..     | 1      | 2            |
| ..     | ..     | ..           | 176              | 400    | 100    | ..     | ..     | ..           | 200                              | 700    | 810    | 390    | 200    | 400          | 70           | 150    | 80     | ..     | ..           |
| ..     | ..     | ..           | 523              | 389    | 149    | 53     | 12     | 22           | 441                              | 624    | 261    | 125    | 61     | 91           | 84           | 40     | 47     | 13     | 55           |
| ..     | ..     | ..           | 1 488            | 2 711  | 1 682  | 793    | 431    | 107          | 5                                | 47     | 88     | 116    | 67     | 61           | 9            | 6      | 39     | 18     | 31           |
| ..     | ..     | ..           | 128              | 1 111  | 561    | 142    | 54     | 45           | 1                                | 17     | 17     | 13     | 11     | 15           | ..           | ..     | ..     | ..     | ..           |
| ..     | ..     | ..           | 720              | 514    | 192    | 98     | 48     | 54           | 2                                | 7      | 15     | 4      | ..     | ..           | ..           | ..     | ..     | ..     | ..           |
| ..     | ..     | ..           | 717              | 495    | 85     | 4      | 7      | 4            | 300                              | 154    | 144    | 38     | 21     | 17           | ..           | ..     | ..     | ..     | ..           |
| ..     | ..     | ..           | 93               | 32     | ..     | ..     | ..     | ..           | ..                               | ..     | ..     | ..     | ..     | ..           | ..           | ..     | ..     | ..     | ..           |
| ..     | ..     | ..           | ..               | ..     | ..     | ..     | ..     | ..           | ..                               | ..     | ..     | ..     | ..     | ..           | ..           | ..     | ..     | ..     | ..           |
| ..     | ..     | ..           | 2 557            | 1 332  | 34     | ..     | ..     | ..           | 1 233                            | 285    | 57     | ..     | ..     | ..           | 13           | 27     | 10     | 1      | 2            |
| ..     | ..     | ..           | 1 336            | 882    | 360    | 95     | 85     | ..           | 60                               | 55     | 55     | 40     | 37     | 70           | ..           | 3      | 2      | ..     | ..           |
| ..     | ..     | ..           | 52               | 29     | 15     | 7      | 2      | 11           | ..                               | ..     | ..     | ..     | 1      | ..           | 1            | 3      | 4      | 2      | 16           |
| ..     | ..     | ..           | 113              | 29     | 8      | ..     | ..     | ..           | 11                               | 22     | 6      | 5      | 10     | 26           | ..           | ..     | ..     | ..     | ..           |
| ..     | ..     | ..           | 731              | 593    | 47     | 29     | ..     | ..           | 191                              | 78     | 43     | 18     | ..     | ..           | 59           | 30     | 31     | 18     | ..           |
| ..     | ..     | ..           | 1 100            | 645    | 107    | ..     | ..     | ..           | 2                                | 14     | 11     | ..     | ..     | ..           | 1            | ..     | ..     | ..     | ..           |
| ..     | ..     | ..           | 220              | 256    | 66     | 14     | ..     | ..           | ..                               | 44     | 56     | 53     | 11     | ..           | ..           | ..     | 4      | ..     | ..           |
| ..     | ..     | ..           | 1 287            | 340    | 137    | 26     | 3      | 1            | 327                              | 329    | 220    | 106    | 29     | 32           | 80           | 45     | 31     | 8      | 14           |
| ..     | ..     | ..           | 976              | 179    | 11     | ..     | ..     | ..           | 259                              | 155    | 46     | 4      | 10     | ..           | 52           | 95     | 48     | 46     | ..           |
| ..     | 2      | ..           | 139              | 263    | 186    | 104    | 33     | 32           | 47                               | 134    | 183    | 164    | 47     | 93           | 185          | 168    | 234    | 102    | 192          |

Segue TAVOLA XIII\*. — LOCALI CLASSIFICATI SECONDO

B. — Nei comuni capiluoghi di provincia o con più

| Numero d'ordine | COMUNI                              | Segue b c) CLASSIFICATI SECONDO LA POSIZIONE NELLE CASE E IL NUMERO DEI VANI |        |        |        |        |              |             |        |        |        |        |              |                  |        |        |        |        |              |
|-----------------|-------------------------------------|------------------------------------------------------------------------------|--------|--------|--------|--------|--------------|-------------|--------|--------|--------|--------|--------------|------------------|--------|--------|--------|--------|--------------|
|                 |                                     | in soffitta                                                                  |        |        |        |        |              | sotterranei |        |        |        |        |              | al piano terreno |        |        |        |        |              |
|                 |                                     | 1 vano                                                                       | 2 vani | 3 vani | 4 vani | 5 vani | oltre 5 vani | 1 vano      | 2 vani | 3 vani | 4 vani | 5 vani | oltre 5 vani | 1 vano           | 2 vani | 3 vani | 4 vani | 5 vani | oltre 5 vani |
|                 |                                     |                                                                              |        |        |        |        |              |             |        |        |        |        |              |                  |        |        |        |        |              |
| 42              | Treviglio . . . . .                 | ..                                                                           | ..     | ..     | ..     | ..     | ..           | ..          | ..     | ..     | ..     | ..     | 43           | 152              | 105    | 81     | 22     | 20     |              |
| 43              | Bologna . . . . .                   | 1                                                                            | 10     | 6      | 2      | ..     | ..           | ..          | 1      | 1      | ..     | ..     | 171          | 745              | 623    | 267    | 92     | 112    |              |
| 44              | Budrio . . . . .                    | ..                                                                           | 2      | ..     | ..     | ..     | ..           | ..          | ..     | ..     | ..     | ..     | 34           | 108              | 122    | 43     | 19     | 22     |              |
| 45              | Castelfranco dell'Emilia . . . . .  | 1                                                                            | 2      | 3      | ..     | ..     | ..           | ..          | ..     | ..     | ..     | ..     | 25           | 45               | 14     | 3      | ..     | 1      |              |
| 46              | Imola . . . . .                     | ..                                                                           | ..     | ..     | ..     | ..     | ..           | ..          | ..     | ..     | ..     | ..     | 141          | 224              | 76     | 48     | 8      | 18     |              |
| 47              | San Giovanni in Persiceto . . . . . | 15                                                                           | ..     | ..     | ..     | ..     | ..           | ..          | ..     | ..     | ..     | ..     | 12           | 17               | 5      | 1      | 1      | ..     |              |
| 48              | Brescia . . . . .                   | 4                                                                            | 5      | 2      | 2      | ..     | ..           | 1           | ..     | ..     | ..     | ..     | 143          | 241              | 172    | 68     | 13     | 11     |              |
| 49              | Cagliari . . . . .                  | ..                                                                           | ..     | ..     | ..     | ..     | ..           | ..          | ..     | ..     | ..     | ..     | 214          | 248              | 153    | 55     | 9      | 30     |              |
| 50              | Iglesias . . . . .                  | ..                                                                           | ..     | ..     | ..     | ..     | ..           | ..          | ..     | ..     | ..     | ..     | 1 349        | 764              | 202    | 76     | 13     | 15     |              |
| 51              | Caltanissetta . . . . .             | ..                                                                           | ..     | ..     | ..     | ..     | ..           | ..          | ..     | ..     | ..     | ..     | 1 996        | 411              | 15     | ..     | ..     | ..     |              |
| 52              | Castrogiovanni . . . . .            | ..                                                                           | 18     | 12     | 18     | ..     | ..           | ..          | ..     | ..     | ..     | ..     | 109          | 130              | 60     | 56     | 11     | 87     |              |
| 53              | Mazzarino . . . . .                 | ..                                                                           | ..     | ..     | ..     | ..     | ..           | ..          | ..     | ..     | ..     | ..     | 114          | 21               | 6      | 1      | ..     | ..     |              |
| 54              | Niscemi . . . . .                   | ..                                                                           | ..     | ..     | ..     | ..     | ..           | ..          | ..     | ..     | ..     | ..     | 228          | 38               | 8      | 2      | ..     | 1      |              |
| 55              | Piazza Armerina . . . . .           | ..                                                                           | ..     | ..     | ..     | ..     | ..           | ..          | ..     | ..     | ..     | ..     | 2 244        | 479              | 41     | ..     | ..     | ..     |              |
| 56              | Riesi . . . . .                     | 871                                                                          | 354    | ..     | ..     | ..     | ..           | 9           | ..     | ..     | ..     | ..     | 325          | 236              | 72     | 24     | ..     | ..     |              |
| 57              | San Cataldo . . . . .               | ..                                                                           | ..     | ..     | ..     | ..     | ..           | ..          | ..     | ..     | ..     | ..     | 6            | 73               | 50     | 7      | ..     | ..     |              |
| 58              | Terranova di Sicilia . . . . .      | ..                                                                           | ..     | ..     | ..     | ..     | ..           | ..          | ..     | ..     | ..     | ..     | 353          | 368              | 32     | ..     | ..     | ..     |              |
| 59              | Campobasso . . . . .                | ..                                                                           | ..     | ..     | ..     | ..     | ..           | ..          | ..     | ..     | ..     | ..     | 96           | 92               | 80     | 11     | ..     | 3      |              |
| 60              | Caserta . . . . .                   | ..                                                                           | ..     | ..     | ..     | ..     | ..           | ..          | ..     | ..     | ..     | ..     | 22           | 46               | 8      | 6      | 2      | 1      |              |
| 61              | Acerra . . . . .                    | ..                                                                           | ..     | ..     | ..     | ..     | ..           | ..          | ..     | ..     | ..     | ..     | 105          | 58               | 25     | ..     | ..     | ..     |              |
| 62              | Aversa . . . . .                    | ..                                                                           | ..     | ..     | ..     | ..     | ..           | ..          | ..     | ..     | ..     | ..     | 54           | 20               | ..     | ..     | ..     | ..     |              |
| 63              | Maddaloni . . . . .                 | ..                                                                           | ..     | ..     | ..     | ..     | ..           | ..          | ..     | ..     | ..     | ..     | 432          | 112              | 5      | 2      | 1      | ..     |              |
| 64              | Santa Maria Capua Vetere . . . . .  | ..                                                                           | ..     | ..     | ..     | ..     | ..           | ..          | ..     | ..     | ..     | ..     | 228          | 22               | 6      | 3      | 2      | ..     |              |
| 65              | Sessa Aurunca . . . . .             | ..                                                                           | ..     | ..     | ..     | ..     | ..           | ..          | ..     | ..     | ..     | ..     | 176          | 400              | 100    | ..     | ..     | ..     |              |
| 66              | Sora . . . . .                      | ..                                                                           | ..     | ..     | ..     | ..     | ..           | ..          | ..     | ..     | ..     | ..     | 167          | 322              | 126    | 46     | 9      | 13     |              |
| 67              | Catania . . . . .                   | ..                                                                           | ..     | ..     | ..     | ..     | ..           | ..          | 1      | ..     | ..     | ..     | 1 214        | 1 960            | 1 370  | 737    | 419    | 85     |              |
| 68              | Acireale . . . . .                  | ..                                                                           | ..     | ..     | ..     | ..     | ..           | ..          | ..     | ..     | ..     | ..     | 128          | 1 107            | 559    | 142    | 54     | 45     |              |
| 69              | Adernò . . . . .                    | ..                                                                           | ..     | ..     | ..     | ..     | ..           | ..          | ..     | ..     | ..     | ..     | 40           | 49               | 21     | ..     | ..     | ..     |              |
| 70              | Agira . . . . .                     | ..                                                                           | ..     | ..     | ..     | ..     | ..           | ..          | ..     | ..     | ..     | ..     | 92           | 68               | 18     | 4      | 7      | 4      |              |
| 71              | Biancavilla . . . . .               | ..                                                                           | ..     | ..     | ..     | ..     | ..           | ..          | ..     | ..     | ..     | ..     | 93           | 32               | ..     | ..     | ..     | ..     |              |
| 72              | Bronte (*) . . . . .                | ..                                                                           | ..     | ..     | ..     | ..     | ..           | ..          | ..     | ..     | ..     | ..     | ..           | ..               | ..     | ..     | ..     | ..     |              |
| 73              | Caltagirone . . . . .               | ..                                                                           | ..     | ..     | ..     | ..     | ..           | ..          | ..     | ..     | ..     | ..     | 1 102        | 610              | 14     | ..     | ..     | ..     |              |
| 74              | Giarre . . . . .                    | ..                                                                           | ..     | ..     | ..     | ..     | ..           | 6           | ..     | ..     | ..     | ..     | 1 268        | 856              | 360    | 95     | 85     | ..     |              |
| 75              | Grammichele . . . . .               | ..                                                                           | ..     | ..     | ..     | ..     | ..           | ..          | ..     | ..     | ..     | ..     | 15           | 19               | 12     | 7      | 2      | 11     |              |
| 76              | Leonforte . . . . .                 | ..                                                                           | ..     | ..     | ..     | ..     | ..           | 3           | 1      | ..     | ..     | ..     | 57           | 21               | 3      | ..     | ..     | ..     |              |
| 77              | Nicosia . . . . .                   | ..                                                                           | ..     | ..     | ..     | ..     | ..           | 1           | ..     | ..     | ..     | ..     | 614          | 512              | 10     | ..     | ..     | ..     |              |
| 78              | Paternò . . . . .                   | 3                                                                            | ..     | ..     | ..     | ..     | ..           | ..          | ..     | ..     | ..     | ..     | 450          | 409              | 37     | ..     | ..     | ..     |              |
| 79              | Vizzini . . . . .                   | ..                                                                           | ..     | ..     | ..     | ..     | ..           | ..          | ..     | ..     | ..     | ..     | 210          | 213              | 30     | ..     | ..     | ..     |              |
| 80              | Catanzaro . . . . .                 | ..                                                                           | ..     | ..     | ..     | ..     | ..           | ..          | ..     | ..     | ..     | ..     | 1 101        | 301              | 133    | 26     | 3      | 1      |              |
| 81              | Nicastro . . . . .                  | ..                                                                           | ..     | ..     | ..     | ..     | ..           | 55          | ..     | ..     | ..     | ..     | 591          | 57               | 5      | ..     | ..     | ..     |              |
| 82              | Chieti . . . . .                    | 6                                                                            | 9      | 20     | 10     | 1      | 1            | ..          | 3      | 3      | ..     | 2      | 115          | 253              | 131    | 102    | 31     | 30     |              |

(\*) Per questo comune non si hanno le notizie riassunte nella presente tavola.

L'USO, LA POSIZIONE NELLE CASE E IL NUMERO DEI VANI.

di 15 000 abitanti, esclusi i rispettivi centri principali

LOCALI

abc) CLASSIFICATI SECONDO L'USO, LA POSIZIONE NELLE CASE E IL NUMERO DEI VANI

| abitati                          |        |        |        |        |              |              |        |        |        |              |             |        |        |        |        |              | per uffici       |        |        |        |        |              |
|----------------------------------|--------|--------|--------|--------|--------------|--------------|--------|--------|--------|--------------|-------------|--------|--------|--------|--------|--------------|------------------|--------|--------|--------|--------|--------------|
| ad un piano superiore al terreno |        |        |        |        |              | in più piani |        |        |        |              | in soffitta |        |        |        |        |              | al piano terreno |        |        |        |        |              |
| 1 vano                           | 2 vani | 3 vani | 4 vani | 5 vani | oltre 5 vani | 2 vani       | 3 vani | 4 vani | 5 vani | oltre 5 vani | 1 vano      | 2 vani | 3 vani | 4 vani | 5 vani | oltre 5 vani | 1 vano           | 2 vani | 3 vani | 4 vani | 5 vani | oltre 5 vani |
| 38                               | 107    | 114    | 76     | 18     | 15           | 10           | 9      | 3      | 2      | 4            | ..          | ..     | ..     | ..     | ..     | ..           | 7                | 3      | 6      | 2      | 1      | 1            |
| 163                              | 1 016  | 1 178  | 489    | 169    | 147          | 386          | 743    | 581    | 294    | 635          | 1           | 10     | 6      | 2      | ..     | ..           | 1                | ..     | 1      | ..     | 1      | 3            |
| 57                               | 118    | 154    | 54     | 24     | 27           | 354          | 652    | 449    | 238    | 326          | ..          | 2      | ..     | ..     | ..     | ..           | ..               | ..     | ..     | ..     | ..     | ..           |
| 55                               | 162    | 159    | 76     | 38     | 39           | 209          | 421    | 289    | 169    | 198          | 1           | 2      | 3      | ..     | ..     | ..           | 1                | 1      | ..     | ..     | ..     | ..           |
| 154                              | 317    | 82     | 31     | 13     | 13           | 527          | 409    | 409    | 315    | 476          | ..          | ..     | ..     | ..     | ..     | ..           | 2                | 3      | ..     | ..     | ..     | ..           |
| 34                               | 78     | 71     | 25     | 11     | 4            | 378          | 856    | 371    | 201    | 222          | ..          | ..     | ..     | ..     | ..     | ..           | 4                | ..     | 3      | ..     | ..     | ..           |
| 265                              | 729    | 558    | 259    | 103    | 120          | 406          | 669    | 637    | 315    | 553          | 4           | 5      | 2      | 2      | ..     | ..           | 1                | 2      | ..     | ..     | ..     | 1            |
| 2                                | 7      | 5      | 8      | 5      | 23           | ..           | 1      | ..     | ..     | ..           | ..          | ..     | ..     | ..     | ..     | ..           | ..               | ..     | ..     | ..     | ..     | 7            |
| 33                               | 28     | 9      | 13     | 8      | 11           | 16           | 7      | 9      | 8      | 19           | ..          | ..     | ..     | ..     | ..     | ..           | 12               | 7      | 3      | 6      | 1      | 2            |
| 153                              | 91     | 38     | 2      | ..     | ..           | ..           | ..     | ..     | ..     | 5            | ..          | ..     | ..     | ..     | ..     | ..           | 2 609            | 33     | 10     | ..     | ..     | 2            |
| 8                                | 20     | 50     | 23     | 22     | 26           | ..           | 12     | 10     | 23     | 15           | ..          | 12     | 10     | 6      | ..     | ..           | ..               | ..     | 3      | ..     | ..     | ..           |
| ..                               | 2      | 4      | 6      | 1      | 8            | ..           | ..     | ..     | ..     | ..           | ..          | ..     | ..     | ..     | ..     | ..           | ..               | ..     | ..     | ..     | ..     | ..           |
| ..                               | ..     | ..     | ..     | 1      | ..           | ..           | 1      | ..     | ..     | 1            | ..          | ..     | ..     | ..     | ..     | ..           | ..               | ..     | ..     | ..     | ..     | ..           |
| 23                               | 128    | 20     | 4      | ..     | 1            | ..           | ..     | ..     | ..     | ..           | ..          | ..     | ..     | ..     | ..     | ..           | ..               | ..     | ..     | ..     | ..     | ..           |
| 325                              | 204    | 53     | 21     | 12     | 26           | 112          | 35     | 23     | 10     | 6            | 783         | 312    | ..     | ..     | ..     | ..           | ..               | ..     | ..     | ..     | ..     | ..           |
| ..                               | 8      | 1      | 7      | ..     | 3            | ..           | ..     | ..     | ..     | ..           | ..          | ..     | ..     | ..     | ..     | ..           | 5                | ..     | ..     | ..     | ..     | ..           |
| ..                               | ..     | ..     | ..     | ..     | ..           | ..           | ..     | ..     | ..     | ..           | ..          | ..     | ..     | ..     | ..     | ..           | ..               | ..     | ..     | ..     | ..     | ..           |
| 87                               | 124    | 141    | 50     | 13     | 8            | 1            | 2      | 1      | ..     | ..           | ..          | ..     | ..     | ..     | ..     | ..           | 2                | 2      | ..     | ..     | ..     | ..           |
| 28                               | 25     | 9      | 7      | 1      | 1            | ..           | ..     | ..     | ..     | ..           | ..          | ..     | ..     | ..     | ..     | ..           | ..               | ..     | ..     | ..     | ..     | ..           |
| 19                               | 102    | 14     | 6      | 9      | 13           | ..           | ..     | ..     | ..     | ..           | ..          | ..     | ..     | ..     | ..     | ..           | ..               | ..     | ..     | ..     | ..     | ..           |
| 15                               | 13     | ..     | ..     | ..     | ..           | 35           | 4      | 2      | ..     | 1            | ..          | ..     | ..     | ..     | ..     | ..           | ..               | ..     | ..     | ..     | ..     | ..           |
| 171                              | 59     | 11     | 6      | 1      | 2            | ..           | ..     | ..     | ..     | ..           | ..          | ..     | ..     | ..     | ..     | ..           | 1                | ..     | 1      | ..     | ..     | ..           |
| 122                              | 61     | 39     | 9      | 5      | 9            | 4            | ..     | ..     | 1      | 2            | ..          | ..     | ..     | ..     | ..     | ..           | 12               | ..     | ..     | ..     | ..     | ..           |
| 200                              | 700    | 810    | 390    | 200    | 400          | 70           | 150    | 80     | ..     | ..           | ..          | ..     | ..     | ..     | ..     | ..           | ..               | ..     | ..     | ..     | ..     | ..           |
| 373                              | 500    | 249    | 120    | 61     | 82           | 82           | 39     | 46     | 13     | 28           | ..          | ..     | ..     | ..     | ..     | ..           | ..               | ..     | ..     | ..     | ..     | 3            |
| 5                                | 43     | 61     | 61     | 38     | 40           | 9            | 3      | 28     | 2      | ..           | ..          | ..     | ..     | ..     | ..     | ..           | 74               | 231    | 73     | 20     | 4      | 18           |
| 1                                | 17     | 17     | 13     | 11     | 15           | ..           | ..     | ..     | ..     | ..           | ..          | ..     | ..     | ..     | ..     | ..           | ..               | 4      | 2      | ..     | ..     | ..           |
| ..                               | ..     | ..     | ..     | ..     | ..           | ..           | ..     | ..     | ..     | ..           | ..          | ..     | ..     | ..     | ..     | ..           | ..               | ..     | ..     | ..     | ..     | ..           |
| 128                              | 74     | 67     | 3      | 3      | 2            | ..           | ..     | ..     | ..     | ..           | ..          | ..     | ..     | ..     | ..     | ..           | 214              | 193    | 20     | ..     | ..     | ..           |
| ..                               | ..     | ..     | ..     | ..     | ..           | ..           | ..     | ..     | ..     | ..           | ..          | ..     | ..     | ..     | ..     | ..           | ..               | ..     | ..     | ..     | ..     | ..           |
| ..                               | ..     | ..     | ..     | ..     | ..           | ..           | ..     | ..     | ..     | ..           | ..          | ..     | ..     | ..     | ..     | ..           | ..               | ..     | ..     | ..     | ..     | ..           |
| 535                              | 124    | 21     | ..     | ..     | ..           | 9            | 20     | 10     | 1      | 2            | ..          | ..     | ..     | ..     | ..     | ..           | ..               | 4      | ..     | ..     | ..     | ..           |
| 60                               | 35     | 20     | 22     | 5      | ..           | ..           | 3      | 2      | ..     | ..           | ..          | ..     | ..     | ..     | ..     | ..           | 8                | 11     | ..     | ..     | ..     | ..           |
| ..                               | ..     | ..     | ..     | 1      | ..           | 1            | 2      | 4      | 2      | 16           | ..          | ..     | ..     | ..     | ..     | ..           | ..               | ..     | ..     | ..     | ..     | ..           |
| 7                                | 19     | 6      | 5      | 8      | 23           | ..           | ..     | ..     | ..     | ..           | ..          | ..     | ..     | ..     | ..     | ..           | 3                | 1      | 2      | ..     | ..     | ..           |
| 103                              | 29     | 17     | ..     | ..     | ..           | 56           | 29     | 31     | 18     | ..           | ..          | ..     | ..     | ..     | ..     | ..           | ..               | 2      | ..     | ..     | ..     | ..           |
| ..                               | 2      | ..     | ..     | ..     | ..           | ..           | ..     | ..     | ..     | ..           | 2           | ..     | ..     | ..     | ..     | ..           | ..               | ..     | 4      | ..     | ..     | ..           |
| ..                               | 38     | 52     | 51     | 11     | ..           | ..           | ..     | 2      | ..     | ..           | ..          | ..     | ..     | ..     | ..     | ..           | ..               | ..     | ..     | ..     | ..     | ..           |
| 313                              | 307    | 189    | 85     | 20     | 22           | 61           | 35     | 19     | 8      | 11           | ..          | ..     | ..     | ..     | ..     | ..           | 5                | 3      | ..     | ..     | ..     | ..           |
| 183                              | 108    | 40     | 4      | ..     | ..           | 49           | 71     | 48     | 46     | ..           | ..          | ..     | ..     | ..     | ..     | ..           | 115              | 20     | ..     | ..     | ..     | ..           |
| 40                               | 132    | 170    | 164    | 45     | 90           | 182          | 167    | 234    | 102    | 191          | 6           | 9      | 20     | 10     | 1      | 1            | ..               | ..     | ..     | ..     | 1      | ..           |

Segue TAVOLA XIII\*. — LOCALI CLASSIFICATI SECONDO

B. — Nei comuni capiluoghi di provincia o con più

| Numero d'ordine | COMUNI                              | a b c) CLASSIFICATI              |        |        |        |        |              |        |        |        |        |              |        |        |        |        |        |              |
|-----------------|-------------------------------------|----------------------------------|--------|--------|--------|--------|--------------|--------|--------|--------|--------|--------------|--------|--------|--------|--------|--------|--------------|
|                 |                                     | per uffici                       |        |        |        |        |              |        |        |        |        | sotterranei  |        |        |        |        |        |              |
|                 |                                     | ad un piano superiore al terreno |        |        |        |        | in più piani |        |        |        |        |              |        |        |        |        |        |              |
|                 |                                     | 1 vano                           | 2 vani | 3 vani | 4 vani | 5 vani | oltre 5 vani | 2 vani | 3 vani | 4 vani | 5 vani | oltre 5 vani | 1 vano | 2 vani | 3 vani | 4 vani | 5 vani | oltre 5 vani |
| 42              | Treviglio . . . . .                 | ..                               | ..     | ..     | ..     | ..     | ..           | ..     | ..     | ..     | ..     | ..           | ..     | ..     | ..     | ..     | ..     | ..           |
| 43              | Bologna . . . . .                   | ..                               | 1      | ..     | 1      | 1      | 1            | ..     | 1      | 1      | ..     | 1            | ..     | ..     | ..     | ..     | ..     | ..           |
| 44              | Budrio . . . . .                    | ..                               | ..     | ..     | ..     | ..     | ..           | ..     | ..     | ..     | ..     | ..           | ..     | ..     | ..     | ..     | ..     | ..           |
| 45              | Castelfranco dell'Emilia . . . . .  | ..                               | 1      | ..     | ..     | ..     | ..           | 3      | ..     | 2      | ..     | ..           | ..     | ..     | ..     | ..     | ..     | ..           |
| 46              | Imola . . . . .                     | ..                               | ..     | ..     | ..     | ..     | ..           | ..     | ..     | ..     | ..     | ..           | ..     | ..     | ..     | ..     | ..     | ..           |
| 47              | San Giovanni in Persiceto . . . . . | ..                               | ..     | ..     | ..     | ..     | ..           | ..     | ..     | ..     | ..     | ..           | ..     | ..     | ..     | ..     | ..     | ..           |
| 48              | Brescia . . . . .                   | 4                                | ..     | ..     | ..     | ..     | ..           | 1      | ..     | ..     | ..     | ..           | ..     | ..     | ..     | ..     | ..     | ..           |
| 49              | Cagliari . . . . .                  | ..                               | ..     | ..     | ..     | ..     | ..           | ..     | ..     | ..     | ..     | ..           | ..     | ..     | ..     | ..     | ..     | ..           |
| 50              | Iglesias . . . . .                  | ..                               | 1      | ..     | ..     | ..     | ..           | ..     | ..     | ..     | ..     | 1            | ..     | ..     | ..     | ..     | ..     | ..           |
| 51              | Caltanissetta . . . . .             | ..                               | 18     | 9      | ..     | ..     | 1            | 11     | 2      | ..     | ..     | ..           | ..     | ..     | ..     | ..     | ..     | ..           |
| 52              | Castrogiovanni . . . . .            | ..                               | ..     | ..     | ..     | ..     | ..           | ..     | ..     | 1      | ..     | ..           | ..     | 7      | 16     | 19     | ..     | 1            |
| 53              | Mazzerino . . . . .                 | ..                               | ..     | ..     | ..     | ..     | ..           | ..     | ..     | ..     | ..     | ..           | ..     | ..     | ..     | ..     | ..     | ..           |
| 54              | Niscemi . . . . .                   | ..                               | ..     | ..     | ..     | ..     | ..           | ..     | ..     | ..     | ..     | ..           | ..     | ..     | ..     | ..     | ..     | ..           |
| 55              | Piazza Armerina . . . . .           | ..                               | ..     | ..     | ..     | ..     | ..           | ..     | ..     | ..     | ..     | ..           | ..     | ..     | ..     | ..     | ..     | ..           |
| 56              | Riesi . . . . .                     | ..                               | ..     | ..     | ..     | ..     | ..           | ..     | ..     | ..     | ..     | ..           | ..     | ..     | ..     | ..     | ..     | ..           |
| 57              | San Cataldo . . . . .               | ..                               | ..     | ..     | ..     | ..     | ..           | ..     | ..     | ..     | ..     | ..           | ..     | ..     | ..     | ..     | ..     | ..           |
| 58              | Terranova di Sicilia . . . . .      | ..                               | ..     | ..     | ..     | ..     | ..           | ..     | ..     | ..     | ..     | ..           | ..     | ..     | ..     | ..     | ..     | ..           |
| 59              | Campobasso . . . . .                | ..                               | ..     | ..     | 1      | ..     | ..           | ..     | ..     | ..     | ..     | ..           | ..     | ..     | ..     | ..     | ..     | ..           |
| 60              | Caserta . . . . .                   | ..                               | ..     | ..     | ..     | ..     | ..           | ..     | ..     | ..     | ..     | ..           | 2      | ..     | ..     | ..     | ..     | ..           |
| 61              | Acerra . . . . .                    | ..                               | ..     | ..     | ..     | ..     | ..           | ..     | ..     | ..     | ..     | ..           | ..     | ..     | ..     | ..     | ..     | ..           |
| 62              | Aversa . . . . .                    | ..                               | ..     | ..     | ..     | ..     | ..           | ..     | ..     | ..     | ..     | 1            | ..     | ..     | ..     | ..     | ..     | ..           |
| 63              | Maddaloni . . . . .                 | ..                               | ..     | ..     | ..     | ..     | ..           | ..     | ..     | ..     | ..     | ..           | ..     | ..     | ..     | ..     | ..     | ..           |
| 64              | Santa Maria Capua Vetere . . . . .  | ..                               | ..     | ..     | ..     | ..     | ..           | ..     | ..     | ..     | ..     | ..           | ..     | ..     | ..     | ..     | ..     | ..           |
| 65              | Sessa Aurunca . . . . .             | ..                               | ..     | ..     | ..     | ..     | ..           | ..     | ..     | ..     | ..     | ..           | ..     | ..     | ..     | ..     | ..     | ..           |
| 66              | Sora . . . . .                      | ..                               | ..     | ..     | ..     | ..     | ..           | ..     | ..     | ..     | ..     | 4            | ..     | ..     | ..     | ..     | ..     | ..           |
| 67              | Catania . . . . .                   | ..                               | ..     | ..     | ..     | ..     | ..           | ..     | ..     | ..     | ..     | ..           | 4      | 8      | 3      | ..     | ..     | ..           |
| 68              | Acireale . . . . .                  | ..                               | ..     | ..     | ..     | ..     | ..           | ..     | ..     | ..     | ..     | ..           | ..     | ..     | ..     | ..     | ..     | ..           |
| 69              | Adernò . . . . .                    | ..                               | ..     | ..     | ..     | ..     | ..           | ..     | ..     | ..     | ..     | ..           | ..     | ..     | ..     | ..     | ..     | ..           |
| 70              | Agira . . . . .                     | ..                               | ..     | ..     | ..     | ..     | ..           | ..     | ..     | ..     | ..     | ..           | ..     | ..     | ..     | ..     | ..     | ..           |
| 71              | Biancavilla . . . . .               | ..                               | ..     | ..     | ..     | ..     | ..           | ..     | ..     | ..     | ..     | ..           | ..     | ..     | ..     | ..     | ..     | ..           |
| 72              | Bronte (*) . . . . .                | ..                               | ..     | ..     | ..     | ..     | ..           | ..     | ..     | ..     | ..     | ..           | ..     | ..     | ..     | ..     | ..     | ..           |
| 73              | Caltagirone . . . . .               | ..                               | 5      | 16     | ..     | ..     | ..           | ..     | ..     | ..     | ..     | ..           | 310    | 12     | ..     | ..     | ..     | ..           |
| 74              | Giarre . . . . .                    | ..                               | ..     | ..     | ..     | ..     | ..           | ..     | ..     | ..     | ..     | ..           | ..     | ..     | ..     | ..     | ..     | ..           |
| 75              | Grammichele . . . . .               | ..                               | ..     | ..     | ..     | ..     | ..           | ..     | ..     | ..     | ..     | ..           | ..     | ..     | ..     | ..     | ..     | ..           |
| 76              | Leonforte . . . . .                 | ..                               | ..     | ..     | ..     | ..     | ..           | ..     | ..     | ..     | ..     | ..           | ..     | ..     | ..     | ..     | ..     | ..           |
| 77              | Nicosia . . . . .                   | ..                               | ..     | ..     | ..     | ..     | ..           | ..     | ..     | ..     | ..     | ..           | ..     | ..     | ..     | ..     | ..     | ..           |
| 78              | Paternò . . . . .                   | ..                               | ..     | ..     | ..     | ..     | ..           | ..     | ..     | ..     | ..     | ..           | ..     | ..     | ..     | ..     | ..     | ..           |
| 79              | Vizzini . . . . .                   | ..                               | ..     | ..     | ..     | ..     | ..           | ..     | ..     | ..     | ..     | ..           | ..     | ..     | ..     | ..     | ..     | ..           |
| 80              | Catanzaro . . . . .                 | 1                                | 5      | 2      | ..     | ..     | ..           | ..     | ..     | ..     | ..     | ..           | ..     | ..     | ..     | ..     | ..     | ..           |
| 81              | Nicastro . . . . .                  | ..                               | 8      | ..     | ..     | ..     | ..           | 3      | ..     | ..     | ..     | ..           | 15     | ..     | ..     | ..     | ..     | ..           |
| 82              | Chieti . . . . .                    | ..                               | ..     | ..     | ..     | ..     | ..           | ..     | ..     | ..     | ..     | ..           | ..     | ..     | ..     | ..     | ..     | ..           |

(\*) Per questo comune non si hanno le notizie riassunte nella presente tavola.

L'USO, LA POSIZIONE NELLE CASE E IL NUMERO DEI VANI.

di 15 000 abitanti, esclusi i rispettivi centri principali.

LOCALI

SECONDO L'USO, LA POSIZIONE NELLE CASE E IL NUMERO DEI VANI

vuoti

| al piano terreno |        |        |        |        |              | ad un piano superiore al terreno |        |        |        |        |              | in più piani |        |        |        |              | in soffitta |        |        |        |        |              |    |
|------------------|--------|--------|--------|--------|--------------|----------------------------------|--------|--------|--------|--------|--------------|--------------|--------|--------|--------|--------------|-------------|--------|--------|--------|--------|--------------|----|
| 1 vano           | 2 vani | 3 vani | 4 vani | 5 vani | oltre 5 vani | 1 vano                           | 2 vani | 3 vani | 4 vani | 5 vani | oltre 5 vani | 2 vani       | 3 vani | 4 vani | 5 vani | oltre 5 vani | 1 vano      | 2 vani | 3 vani | 4 vani | 5 vani | oltre 5 vani |    |
| 9                | 3      | ..     | 5      | ..     | ..           | 12                               | 7      | 3      | ..     | ..     | ..           | ..           | ..     | ..     | ..     | ..           | ..          | ..     | ..     | ..     | ..     | ..           | .. |
| ..               | 2      | 4      | 8      | ..     | 4            | ..                               | 3      | 8      | 10     | 3      | 18           | 6            | 2      | 4      | 3      | 35           | ..          | ..     | ..     | ..     | ..     | ..           | .. |
| 2                | ..     | ..     | ..     | ..     | ..           | ..                               | 1      | ..     | ..     | ..     | ..           | 2            | 5      | 2      | ..     | 2            | ..          | ..     | ..     | ..     | ..     | ..           | .. |
| 1                | 4      | 1      | ..     | ..     | ..           | 4                                | 1      | 1      | ..     | ..     | ..           | 9            | 25     | 3      | 4      | 37           | ..          | ..     | ..     | ..     | ..     | ..           | .. |
| ..               | ..     | ..     | ..     | ..     | ..           | ..                               | 5      | 3      | ..     | ..     | ..           | ..           | ..     | ..     | 10     | 9            | ..          | ..     | ..     | ..     | ..     | ..           | .. |
| 9                | 1      | ..     | ..     | ..     | ..           | 3                                | 9      | 3      | ..     | ..     | 1            | ..           | 2      | 5      | 2      | 3            | 15          | ..     | ..     | ..     | ..     | ..           | .. |
| 4                | 3      | 8      | ..     | 2      | 1            | 1                                | 5      | 11     | 11     | 2      | 4            | 1            | 7      | 13     | 7      | 42           | ..          | ..     | ..     | ..     | ..     | ..           | .. |
| 10               | 1      | ..     | ..     | ..     | ..           | ..                               | ..     | ..     | ..     | ..     | ..           | ..           | ..     | ..     | ..     | ..           | ..          | ..     | ..     | ..     | ..     | ..           | .. |
| 63               | 20     | 8      | 3      | ..     | 6            | 2                                | 8      | 8      | 4      | ..     | 7            | ..           | ..     | 1      | ..     | 4            | ..          | ..     | ..     | ..     | ..     | ..           | .. |
| 1 456            | 38     | 2      | ..     | ..     | ..           | 6                                | 94     | 44     | 3      | ..     | 1            | 1            | ..     | ..     | ..     | ..           | ..          | ..     | ..     | ..     | ..     | ..           | .. |
| 55               | 85     | 25     | 52     | 21     | 55           | 61                               | 27     | 36     | 34     | 43     | 33           | 3            | 7      | 8      | 6      | 37           | ..          | 6      | 2      | 12     | ..     | ..           | .. |
| 50               | 20     | 24     | 7      | ..     | ..           | ..                               | 16     | 20     | 13     | 8      | 4            | ..           | ..     | ..     | ..     | ..           | ..          | ..     | ..     | ..     | ..     | ..           | .. |
| 40               | 19     | 10     | 8      | 2      | 1            | 2                                | 5      | 3      | ..     | ..     | 3            | ..           | ..     | 2      | ..     | 10           | ..          | ..     | ..     | ..     | ..     | ..           | .. |
| 362              | 80     | ..     | ..     | ..     | ..           | 47                               | 53     | 17     | ..     | ..     | ..           | ..           | ..     | ..     | ..     | ..           | ..          | ..     | ..     | ..     | ..     | ..           | .. |
| 126              | 84     | 15     | 19     | 12     | 8            | 129                              | 52     | 37     | 21     | 8      | 4            | 39           | 22     | 16     | 5      | 5            | 88          | 42     | ..     | ..     | ..     | ..           | .. |
| 214              | 561    | 215    | 10     | ..     | ..           | 24                               | 83     | 32     | 5      | ..     | ..           | ..           | ..     | ..     | ..     | ..           | ..          | ..     | ..     | ..     | ..     | ..           | .. |
| 695              | 412    | 175    | 13     | ..     | ..           | ..                               | ..     | ..     | ..     | ..     | ..           | ..           | ..     | ..     | ..     | ..           | ..          | ..     | ..     | ..     | ..     | ..           | .. |
| 64               | 40     | 14     | 2      | ..     | ..           | 5                                | 34     | 11     | ..     | ..     | ..           | 1            | 1      | ..     | ..     | ..           | ..          | ..     | ..     | ..     | ..     | ..           | .. |
| 32               | 15     | 1      | 1      | ..     | ..           | 13                               | 6      | 2      | ..     | ..     | ..           | ..           | ..     | ..     | ..     | ..           | ..          | ..     | ..     | ..     | ..     | ..           | .. |
| 73               | 28     | 6      | 12     | 5      | 3            | 10                               | 5      | ..     | ..     | ..     | ..           | ..           | ..     | ..     | ..     | ..           | ..          | ..     | ..     | ..     | ..     | ..           | .. |
| 21               | 3      | ..     | ..     | ..     | ..           | 6                                | ..     | ..     | ..     | ..     | ..           | ..           | ..     | ..     | ..     | 1            | ..          | ..     | ..     | ..     | ..     | ..           | .. |
| 52               | 20     | ..     | 1      | ..     | ..           | 15                               | 6      | 4      | 1      | 2      | 3            | ..           | ..     | ..     | ..     | ..           | ..          | ..     | ..     | ..     | ..     | ..           | .. |
| 16               | ..     | ..     | ..     | ..     | ..           | 1                                | 2      | 2      | 1      | ..     | ..           | ..           | ..     | ..     | ..     | ..           | ..          | ..     | ..     | ..     | ..     | ..           | .. |
| ..               | ..     | ..     | ..     | ..     | ..           | ..                               | ..     | ..     | ..     | ..     | ..           | ..           | ..     | ..     | ..     | ..           | ..          | ..     | ..     | ..     | ..     | ..           | .. |
| 356              | 67     | 23     | 7      | 3      | 6            | 68                               | 124    | 12     | 5      | ..     | 9            | 2            | 1      | 1      | ..     | 23           | ..          | ..     | ..     | ..     | ..     | ..           | .. |
| 200              | 520    | 239    | 36     | 8      | 4            | ..                               | 4      | 27     | 55     | 29     | 21           | ..           | 3      | 11     | 16     | 31           | ..          | ..     | ..     | ..     | ..     | ..           | .. |
| ..               | ..     | ..     | ..     | ..     | ..           | ..                               | ..     | ..     | ..     | ..     | ..           | ..           | ..     | ..     | ..     | ..           | ..          | ..     | ..     | ..     | ..     | ..           | .. |
| 680              | 465    | 171    | 98     | 48     | 54           | 2                                | 7      | 15     | 4      | ..     | ..           | ..           | ..     | ..     | ..     | ..           | ..          | ..     | ..     | ..     | ..     | ..           | .. |
| 411              | 234    | 47     | ..     | ..     | ..           | 172                              | 80     | 77     | 35     | 18     | 15           | ..           | ..     | ..     | ..     | ..           | ..          | ..     | ..     | ..     | ..     | ..           | .. |
| ..               | ..     | ..     | ..     | ..     | ..           | ..                               | ..     | ..     | ..     | ..     | ..           | ..           | ..     | ..     | ..     | ..           | ..          | ..     | ..     | ..     | ..     | ..           | .. |
| ..               | ..     | ..     | ..     | ..     | ..           | ..                               | ..     | ..     | ..     | ..     | ..           | ..           | ..     | ..     | ..     | ..           | ..          | ..     | ..     | ..     | ..     | ..           | .. |
| 1 455            | 718    | 20     | ..     | ..     | ..           | 698                              | 156    | 20     | ..     | ..     | ..           | 4            | 7      | ..     | ..     | ..           | ..          | ..     | ..     | ..     | ..     | ..           | .. |
| 60               | 15     | ..     | ..     | ..     | ..           | ..                               | 20     | 35     | 18     | 32     | 70           | ..           | ..     | ..     | ..     | ..           | ..          | ..     | ..     | ..     | ..     | ..           | .. |
| 37               | 10     | 3      | ..     | ..     | ..           | ..                               | ..     | ..     | ..     | ..     | ..           | ..           | 1      | ..     | ..     | ..           | ..          | ..     | ..     | ..     | ..     | ..           | .. |
| 53               | 7      | 3      | ..     | ..     | ..           | 4                                | 3      | ..     | ..     | 2      | 3            | ..           | ..     | ..     | ..     | ..           | ..          | ..     | ..     | ..     | ..     | ..           | .. |
| 117              | 79     | 37     | 29     | ..     | ..           | 88                               | 49     | 26     | 18     | ..     | ..           | 3            | 1      | ..     | ..     | ..           | ..          | ..     | ..     | ..     | ..     | ..           | .. |
| 650              | 236    | 66     | ..     | ..     | ..           | 2                                | 12     | 11     | ..     | ..     | ..           | 1            | ..     | ..     | ..     | ..           | 1           | ..     | ..     | ..     | ..     | ..           | .. |
| 10               | 43     | 36     | 14     | ..     | ..           | ..                               | 6      | 4      | 2      | ..     | ..           | ..           | ..     | 2      | ..     | ..           | ..          | ..     | ..     | ..     | ..     | ..           | .. |
| 181              | 36     | 4      | ..     | ..     | ..           | 13                               | 17     | 29     | 21     | 9      | 10           | 19           | 10     | 12     | ..     | 3            | ..          | ..     | ..     | ..     | ..     | ..           | .. |
| 270              | 102    | 6      | ..     | ..     | ..           | 76                               | 39     | 6      | ..     | 10     | ..           | ..           | 24     | ..     | ..     | ..           | ..          | ..     | ..     | ..     | ..     | ..           | .. |
| 24               | 10     | 5      | 2      | 1      | 2            | 7                                | 2      | 13     | ..     | 2      | 3            | 3            | 1      | ..     | ..     | 1            | ..          | ..     | ..     | ..     | ..     | ..           | .. |

Segue TAVOLA XIII\*. — LOCALI CLASSIFICATI SECONDO

B. — Nei comuni capiluoghi di provincia o con più

| Numero d'ordine | COMUNI                       | POPOLAZIONE PRESENTE                                              |           | in complesso | a) CLASSIFICATI SECONDO L'USO ALLA DATA DEL CENSIMENTO |            |       | b) CLASSIFICATI SECONDO LA POSIZIONE NELLE CASE |                  |                                  |              |             | c) CLASSIFICATI SECONDO IL NU |       |       |       |
|-----------------|------------------------------|-------------------------------------------------------------------|-----------|--------------|--------------------------------------------------------|------------|-------|-------------------------------------------------|------------------|----------------------------------|--------------|-------------|-------------------------------|-------|-------|-------|
|                 |                              | censita nel comune che si considera, escluso il centro principale |           |              | abitati                                                | per uffici | vuoti | sotterranei                                     | al piano terreno | ad un piano superiore al terreno | in più piani | in soffitta | 1                             | 2     | 3     | 4     |
|                 |                              | famiglie                                                          | individui |              |                                                        |            |       |                                                 |                  |                                  |              |             |                               |       |       |       |
|                 |                              |                                                                   |           |              |                                                        |            |       |                                                 |                  |                                  |              |             |                               |       |       |       |
| 83              | Lanciano . . . . .           | 2 295                                                             | 11 607    | 2 380        | 2 295                                                  | 29         | 56    | ..                                              | 428              | 814                              | 1 138        | ..          | 301                           | 1 059 | 494   | 360   |
| 84              | Ortona . . . . .             | 1 334                                                             | 6 664     | 1 476        | 1 253                                                  | 1          | 222   | ..                                              | 755              | 545                              | 176          | ..          | 152                           | 287   | 760   | 250   |
| 85              | Como . . . . .               | 1 751                                                             | 8 742     | 3 311        | 7 780                                                  | 1 224      | 307   | ..                                              | 2 141            | 5 279                            | 1 859        | 32          | 1 390                         | 3 552 | 1 796 | 1 011 |
| 86              | Varese . . . . .             | 1 631                                                             | 8 325     | 3 084        | 2 801                                                  | 8          | 275   | 1                                               | 201              | 964                              | 1 916        | 2           | 220                           | 1 181 | 720   | 401   |
| 87              | Cosenza . . . . .            | 1 389                                                             | 7 218     | 1 380        | 1 362                                                  | 3          | 15    | 3                                               | 359              | 852                              | 186          | ..          | 692                           | 398   | 183   | 67    |
| 88              | Corigliano Calabro . . . . . | 76                                                                | 322       | 487          | 163                                                    | 4          | 320   | ..                                              | 402              | 22                               | 63           | ..          | 332                           | 94    | 40    | 12    |
| 89              | Cremona . . . . .            | 167                                                               | 930       | 2 515        | 2 398                                                  | 27         | 90    | ..                                              | 427              | 78                               | 2 006        | 4           | 169                           | 912   | 693   | 410   |
| 90              | Casalmaggiore . . . . .      | 2 810                                                             | 12 981    | 2 856        | 2 816                                                  | 22         | 18    | ..                                              | 159              | 143                              | 2 554        | ..          | 176                           | 751   | 661   | 478   |
| 91              | Cuneo . . . . .              | 2 488                                                             | 12 925    | 4 200        | 2 368                                                  | 5          | 1 827 | ..                                              | 576              | 640                              | 2 984        | ..          | 412                           | 1 016 | 569   | 459   |
| 92              | Brà . . . . .                | 1 214                                                             | 6 034     | 1 268        | 1 219                                                  | 4          | 45    | ..                                              | 150              | 238                              | 880          | ..          | 143                           | 458   | 333   | 211   |
| 93              | Fossano . . . . .            | 1 995                                                             | 11 205    | 1 968        | 1 858                                                  | ..         | 110   | ..                                              | 236              | 222                              | 1 510        | ..          | 229                           | 659   | 409   | 353   |
| 94              | Mondovì . . . . .            | 1 734                                                             | 8 411     | 3 597        | 2 940                                                  | 39         | 618   | ..                                              | 1 342            | 1 656                            | 599          | ..          | 891                           | 1 029 | 600   | 462   |
| 95              | Saluzzo . . . . .            | 1 036                                                             | 6 029     | 1 681        | 1 519                                                  | 6          | 156   | ..                                              | 1 250            | 410                              | 21           | ..          | 689                           | 326   | 251   | 204   |
| 96              | Savigliano . . . . .         | 1 232                                                             | 7 750     | 2 054        | 1 906                                                  | 10         | 138   | ..                                              | 1 034            | 1 016                            | 4            | ..          | 1 085                         | 615   | 198   | 72    |
| 97              | Ferrara . . . . .            | 9 084                                                             | 55 444    | 9 603        | 9 422                                                  | 95         | 86    | 1                                               | 308              | 376                              | 8 918        | ..          | 514                           | 2 728 | 1 810 | 1 989 |
| 98              | Argenta . . . . .            | 3 351                                                             | 19 554    | 2 087        | 1 915                                                  | 63         | 109   | 1                                               | 488              | 281                              | 1 316        | 1           | 523                           | 580   | 342   | 284   |
| 99              | Bondeno . . . . .            | 2 694                                                             | 16 444    | 2 797        | 2 669                                                  | 19         | 109   | ..                                              | 88               | 73                               | 2 636        | ..          | 103                           | 609   | 423   | 752   |
| 100             | Cento . . . . .              | 2 945                                                             | 14 604    | 3 380        | 2 953                                                  | 22         | 405   | ..                                              | 86               | 211                              | 3 082        | 1           | 104                           | 518   | 811   | 875   |
| 101             | Copparo . . . . .            | 2 667                                                             | 16 945    | 2 883        | 2 668                                                  | 35         | 180   | ..                                              | 225              | 47                               | 2 611        | ..          | 183                           | 965   | 360   | 631   |
| 102             | Portomaggiore . . . . .      | 2 713                                                             | 17 335    | 2 649        | 2 529                                                  | 4          | 116   | ..                                              | 164              | 2                                | 2 483        | ..          | 129                           | 912   | 390   | 352   |
| 103             | Firenze . . . . .            | 5 196                                                             | 25 276    | 4 957        | 4 636                                                  | 34         | 287   | 67                                              | 1 117            | 1 760                            | 2 004        | 9           | 46                            | 504   | 1 166 | 1 352 |
| 104             | Bagno a Ripoli . . . . .     | 2 969                                                             | 15 956    | 3 335        | 3 176                                                  | 18         | 141   | 27                                              | 676              | 1 195                            | 1 435        | 2           | 28                            | 656   | 853   | 634   |
| 105             | Borgo San Lorenzo . . . . .  | 1 768                                                             | 11 398    | 1 861        | 1 764                                                  | 14         | 83    | ..                                              | 169              | 591                              | 1 101        | ..          | 19                            | 255   | 453   | 319   |
| 106             | Casellina e Torri . . . . .  | 2 825                                                             | 16 278    | 3 239        | 3 047                                                  | ..         | 192   | ..                                              | 151              | 350                              | 2 738        | ..          | 21                            | 378   | 601   | 994   |
| 107             | Empoli . . . . .             | 2 601                                                             | 13 955    | 2 659        | 2 601                                                  | 6          | 52    | ..                                              | 257              | 2 128                            | 274          | ..          | 59                            | 392   | 677   | 633   |
| 108             | Galluzzo . . . . .           | 3 031                                                             | 15 870    | 3 179        | 2 984                                                  | 10         | 185   | ..                                              | 695              | 1 420                            | 1 061        | 3           | 37                            | 711   | 875   | 677   |
| 109             | Pistoia . . . . .            | 8 805                                                             | 44 901    | 11 212       | 10 619                                                 | 27         | 566   | 14                                              | 332              | 1 611                            | 9 240        | 15          | 203                           | 790   | 1 476 | 2 809 |
| 110             | Prato in Toscana . . . . .   | 6 949                                                             | 38 502    | 6 881        | 6 881                                                  | ..         | ..    | ..                                              | 126              | 5 325                            | 1 430        | ..          | 40                            | 1 071 | 939   | 2 467 |
| 111             | San Miniato (*) . . . . .    | 3 134                                                             | 18 065    | ..           | ..                                                     | ..         | ..    | ..                                              | ..               | ..                               | ..           | ..          | ..                            | ..    | ..    | ..    |
| 112             | Sesto Fiorentino . . . . .   | 2 552                                                             | 12 770    | 2 488        | 2 370                                                  | ..         | 118   | 1                                               | 293              | 421                              | 1 772        | 1           | 23                            | 251   | 455   | 805   |
| 113             | Foggia . . . . .             | 652                                                               | 5 048     | 653          | 653                                                    | ..         | ..    | ..                                              | 653              | ..                               | ..           | ..          | 453                           | 131   | 69    | ..    |
| 114             | Cerignola . . . . .          | 996                                                               | 5 083     | 1 021        | 975                                                    | 3          | 43    | 1                                               | 1 000            | 20                               | ..           | ..          | 803                           | 149   | 44    | 11    |
| 115             | Lucera . . . . .             | 385                                                               | 1 131     | 299          | 223                                                    | ..         | 76    | ..                                              | 204              | 95                               | ..           | ..          | 142                           | 91    | 51    | 5     |
| 116             | Monte Sant'Angelo . . . . .  | 1 363                                                             | 4 947     | 1 863        | 1 480                                                  | 56         | 327   | 174                                             | 1 578            | 106                              | 2            | 3           | 1 761                         | 72    | 20    | 6     |
| 117             | San Marco in Lamis . . . . . | 129                                                               | 468       | 225          | 106                                                    | ..         | 119   | ..                                              | 204              | 19                               | 2            | ..          | 181                           | 34    | 8     | ..    |
| 118             | San Severo . . . . .         | 304                                                               | 1 655     | 244          | 244                                                    | ..         | ..    | ..                                              | 244              | ..                               | ..           | ..          | 201                           | 18    | 9     | 5     |
| 119             | Forlì . . . . .              | 4 549                                                             | 26 062    | 5 557        | 5 379                                                  | 21         | 157   | ..                                              | 1 788            | 1 250                            | 2 519        | ..          | 1 392                         | 1 229 | 963   | 816   |
| 120             | Cesena . . . . .             | 5 260                                                             | 3 686     | 5 844        | 5 753                                                  | 26         | 65    | 44                                              | 797              | 2 618                            | 2 385        | ..          | 765                           | 1 950 | 1 347 | 816   |
| 121             | Rimini . . . . .             | 5 242                                                             | 30 856    | 6 449        | 5 210                                                  | 23         | 1 216 | 1                                               | 1 922            | 3 629                            | 886          | 11          | 418                           | 1 518 | 1 215 | 1 431 |
| 122             | Genova . . . . .             | 23 092                                                            | 98 951    | 373          | 337                                                    | 4          | 32    | ..                                              | 83               | 88                               | 201          | 1           | 4                             | 17    | 55    | 113   |
| 123             | Rivarolo Ligure . . . . .    | 485                                                               | 2 729     | 546          | 452                                                    | 3          | 91    | ..                                              | ..               | 543                              | 3            | ..          | ..                            | 15    | 68    | 164   |

(\*) Per questo comune non si hanno le notizie riassunte nella presente tavola.



L'USO, LA POSIZIONE NELLE CASE E IL NUMERO DEI VANI.

di 15 000 abitanti, esclusi i rispettivi centri principali.

LOCALI

| MERO DEI VANI |         | a b) CLASSIFICATI SECONDO L'USO E LA POSIZIONE NELLE CASE |                  |                                  |              |             |                  |                                  |              |              |                  |                                  |              |             | a c) CLASSIFICATI SECONDO L'USO E IL NUMERO DEI VANI |        |        |        |        |              |
|---------------|---------|-----------------------------------------------------------|------------------|----------------------------------|--------------|-------------|------------------|----------------------------------|--------------|--------------|------------------|----------------------------------|--------------|-------------|------------------------------------------------------|--------|--------|--------|--------|--------------|
| 5             | oltre 5 | abitati                                                   |                  |                                  |              |             | per uffici       |                                  |              | vuoti        |                  |                                  |              |             | abitati                                              |        |        |        |        |              |
|               |         | sot-terranei                                              | al piano terreno | ad un piano superiore al terreno | in più piani | in soffitta | al piano terreno | ad un piano superiore al terreno | in più piani | sot-terranei | al piano terreno | ad un piano superiore al terreno | in più piani | in soffitta | 1 vano                                               | 2 vani | 3 vani | 4 vani | 5 vani | oltre 5 vani |
| 67            | 99      | ..                                                        | 382              | 795                              | 1 118        | ..          | 18               | 5                                | 6            | ..           | 28               | 14                               | 14           | ..          | 268                                                  | 1 013  | 488    | 360    | 67     | 99           |
| 23            | 4       | ..                                                        | 618              | 472                              | 163          | ..          | ..               | ..                               | 1            | ..           | 137              | 73                               | 12           | ..          | 87                                                   | 220    | 673    | 250    | 23     | ..           |
| 534           | 1 028   | ..                                                        | 905              | 5 184                            | 1 659        | 32          | 1 100            | 33                               | 91           | ..           | 136              | 62                               | 109          | ..          | 934                                                  | 3 102  | 1 588  | 887    | 433    | 836          |
| 163           | 399     | ..                                                        | 146              | 892                              | 1 761        | 2           | 8                | ..                               | ..           | 1            | 47               | 72                               | 155          | ..          | 212                                                  | 1 162  | 694    | 365    | 136    | 232          |
| 19            | 21      | ..                                                        | 324              | 852                              | 186          | ..          | 3                | ..                               | ..           | 3            | 12               | ..                               | ..           | ..          | 678                                                  | 394    | 183    | 67     | 19     | 21           |
| 9             | ..      | ..                                                        | 120              | 20                               | 23           | ..          | 2                | 2                                | ..           | ..           | 280              | ..                               | 40           | ..          | 122                                                  | 33     | 8      | ..     | ..     | ..           |
| 135           | 196     | ..                                                        | 375              | 68                               | 1 951        | 4           | 20               | 2                                | 5            | ..           | 32               | 8                                | 50           | ..          | 135                                                  | 889    | 674    | 395    | 129    | 176          |
| 278           | 512     | ..                                                        | 124              | 142                              | 2 550        | ..          | 19               | 1                                | 2            | ..           | 16               | ..                               | 2            | ..          | 159                                                  | 742    | 650    | 478    | 277    | 510          |
| 142           | 1 602   | ..                                                        | 411              | 436                              | 1 521        | ..          | 5                | ..                               | ..           | ..           | 160              | 204                              | 1 463        | ..          | 373                                                  | 940    | 515    | 343    | 82     | 115          |
| 70            | 53      | ..                                                        | 138              | 224                              | 857          | ..          | 1                | 3                                | ..           | ..           | 11               | 11                               | 23           | ..          | 130                                                  | 441    | 328    | 206    | 67     | 47           |
| 162           | 156     | ..                                                        | 217              | 208                              | 1 433        | ..          | ..               | ..                               | ..           | ..           | 19               | 14                               | 77           | ..          | 211                                                  | 624    | 392    | 344    | 155    | 132          |
| 208           | 407     | ..                                                        | 1 091            | 1 345                            | 504          | ..          | 16               | 13                               | 10           | ..           | 235              | 298                              | 85           | ..          | 721                                                  | 853    | 499    | 378    | 170    | 319          |
| 88            | 123     | ..                                                        | 1 177            | 336                              | 6            | ..          | 5                | 1                                | ..           | ..           | 68               | 73                               | 15           | ..          | 657                                                  | 301    | 220    | 162    | 59     | 120          |
| 40            | 44      | ..                                                        | 966              | 936                              | 4            | ..          | 3                | 7                                | ..           | ..           | 65               | 73                               | ..           | ..          | 1 039                                                | 577    | 179    | 63     | 32     | 16           |
| 774           | 1 788   | 1                                                         | 252              | 346                              | 8 823        | ..          | ..               | ..                               | 95           | ..           | 56               | 30                               | ..           | ..          | 471                                                  | 2 673  | 1 783  | 1 963  | 765    | 1 764        |
| 130           | 228     | ..                                                        | 372              | 248                              | 1 294        | 1           | 58               | 2                                | 3            | 1            | 58               | 31                               | 19           | ..          | 391                                                  | 550    | 332    | 284    | 130    | 228          |
| 317           | 593     | ..                                                        | 64               | 68                               | 2 537        | ..          | 14               | 2                                | 3            | ..           | 10               | 3                                | 96           | ..          | 80                                                   | 574    | 410    | 731    | 310    | 564          |
| 424           | 648     | ..                                                        | 60               | 106                              | 2 786        | 1           | 5                | 1                                | 16           | ..           | 21               | 104                              | 280          | ..          | 88                                                   | 441    | 748    | 782    | 386    | 508          |
| 180           | 564     | ..                                                        | 150              | 11                               | 2 507        | ..          | 27               | 7                                | 1            | ..           | 48               | 29                               | 103          | ..          | 115                                                  | 864    | 345    | 619    | 176    | 549          |
| 190           | 676     | ..                                                        | 119              | 2                                | 2 408        | ..          | 2                | ..                               | 2            | ..           | 43               | ..                               | 73           | ..          | 105                                                  | 849    | 366    | 348    | 187    | 674          |
| 659           | 1 230   | 64                                                        | 1 037            | 1 687                            | 1 840        | 8           | 26               | 1                                | 7            | 3            | 54               | 72                               | 157          | 1           | 39                                                   | 473    | 1 122  | 1 310  | 632    | 1 060        |
| 390           | 774     | 27                                                        | 658              | 1 183                            | 1 306        | 2           | 14               | 1                                | 3            | ..           | 4                | 11                               | 126          | ..          | 24                                                   | 652    | 846    | 619    | 379    | 656          |
| 230           | 585     | ..                                                        | 144              | 582                              | 1 038        | ..          | 14               | ..                               | ..           | ..           | 11               | 9                                | 63           | ..          | 8                                                    | 242    | 442    | 307    | 227    | 538          |
| 458           | 787     | ..                                                        | 116              | 308                              | 2 623        | ..          | ..               | ..                               | ..           | ..           | 35               | 42                               | 115          | ..          | 21                                                   | 369    | 592    | 958    | 398    | 709          |
| 331           | 567     | ..                                                        | 239              | 2 100                            | 262          | ..          | 1                | 5                                | ..           | ..           | 17               | 23                               | 12           | ..          | 56                                                   | 382    | 663    | 620    | 328    | 552          |
| 326           | 553     | ..                                                        | 619              | 1 363                            | 994          | 3           | 8                | ..                               | 2            | ..           | 68               | 52                               | 65           | ..          | 26                                                   | 645    | 829    | 650    | 316    | 518          |
| 1 797         | 4 137   | 5                                                         | 167              | 1 529                            | 8 916        | 2           | 21               | 3                                | 3            | 9            | 144              | 79                               | 321          | 13          | 69                                                   | 735    | 1 399  | 2 737  | 1 764  | 3 915        |
| 747           | 1 617   | ..                                                        | 126              | 5 325                            | 1 430        | ..          | ..               | ..                               | ..           | ..           | ..               | ..                               | ..           | ..          | 40                                                   | 1 071  | 939    | 2 467  | 747    | 1 617        |
| ..            | ..      | ..                                                        | ..               | ..                               | ..           | ..          | ..               | ..                               | ..           | ..           | ..               | ..                               | ..           | ..          | ..                                                   | ..     | ..     | ..     | ..     | ..           |
| 315           | 639     | 1                                                         | 280              | 416                              | 1 672        | 1           | ..               | ..                               | ..           | ..           | 13               | 5                                | 100          | ..          | 23                                                   | 249    | 443    | 783    | 313    | 559          |
| ..            | ..      | ..                                                        | 653              | ..                               | ..           | ..          | ..               | ..                               | ..           | ..           | ..               | ..                               | ..           | ..          | 453                                                  | 131    | 69     | ..     | ..     | ..           |
| 4             | 10      | 1                                                         | 954              | 20                               | ..           | ..          | 3                | ..                               | ..           | ..           | 43               | ..                               | ..           | ..          | 777                                                  | 129    | 44     | 11     | 4      | 10           |
| 4             | 6       | ..                                                        | 170              | 53                               | ..           | ..          | ..               | ..                               | ..           | ..           | 34               | 42                               | ..           | ..          | 106                                                  | 55     | 47     | 5      | 4      | 6            |
| 2             | 2       | 79                                                        | 1 326            | 72                               | 1            | 2           | 54               | 2                                | ..           | 95           | 198              | 32                               | 1            | 1           | 1 400                                                | 56     | 15     | 6      | 2      | 1            |
| 1             | 1       | ..                                                        | 101              | 3                                | 2            | ..          | ..               | ..                               | ..           | ..           | 103              | 16                               | ..           | ..          | 102                                                  | 2      | ..     | ..     | 1      | 1            |
| ..            | 11      | ..                                                        | 244              | ..                               | ..           | ..          | ..               | ..                               | ..           | ..           | ..               | ..                               | ..           | ..          | 201                                                  | 18     | 9      | 5      | ..     | 11           |
| 507           | 650     | ..                                                        | 1 780            | 1 219                            | 2 380        | ..          | 8                | 8                                | 5            | ..           | ..               | 23                               | 134          | ..          | 1 384                                                | 1 219  | 948    | 799    | 503    | 526          |
| 430           | 536     | ..                                                        | 759              | 2 610                            | 2 384        | ..          | 18               | 8                                | ..           | 44           | 20               | ..                               | 1            | ..          | 725                                                  | 1 923  | 1 332  | 810    | 427    | 536          |
| 761           | 1 106   | ..                                                        | 1 715            | 2 785                            | 699          | 11          | 23               | ..                               | ..           | 1            | 184              | 844                              | 187          | ..          | 409                                                  | 1 462  | 1 077  | 1 125  | 545    | 592          |
| 90            | 94      | ..                                                        | 76               | 82                               | 179          | ..          | 2                | ..                               | 2            | ..           | 5                | 6                                | 20           | 1           | 4                                                    | 15     | 53     | 108    | 73     | 84           |
| 146           | 153     | ..                                                        | ..               | 452                              | ..           | ..          | ..               | ..                               | 3            | ..           | ..               | 91                               | ..           | ..          | ..                                                   | 10     | 57     | 144    | 137    | 104          |

Segue TAVOLA XIII\*. — LOCALI CLASSIFICATI SECONDO

B. — Nei comuni capiluoghi di provincia o con più

| Numero d'ordine | COMUNI                       | Segue a c) CLASSIFICATI SECONDO L'USO E IL NUMERO DEI VANI |        |        |        |        |              |        |        |        |        |        |              |        |        |        |
|-----------------|------------------------------|------------------------------------------------------------|--------|--------|--------|--------|--------------|--------|--------|--------|--------|--------|--------------|--------|--------|--------|
|                 |                              | per uffici                                                 |        |        |        |        |              | vuoti  |        |        |        |        |              | sotter |        |        |
|                 |                              | 1 vano                                                     | 2 vani | 3 vani | 4 vani | 5 vani | oltre 5 vani | 1 vano | 2 vani | 3 vani | 4 vani | 5 vani | oltre 5 vani | 1 vano | 2 vani | 3 vani |
|                 |                              |                                                            |        |        |        |        |              |        |        |        |        |        |              |        |        |        |
| 83              | Lanciano . . . . .           | 4                                                          | 21     | 4      | ..     | ..     | ..           | 29     | 25     | 2      | ..     | ..     | ..           | ..     | ..     | ..     |
| 84              | Ortona . . . . .             | ..                                                         | 1      | ..     | ..     | ..     | ..           | 65     | 66     | 87     | ..     | ..     | 4            | ..     | ..     | ..     |
| 85              | Como. . . . .                | 407                                                        | 375    | 173    | 95     | 55     | 119          | 49     | 75     | 35     | 29     | 46     | 73           | ..     | ..     | ..     |
| 86              | Varese. . . . .              | 6                                                          | 1      | 1      | ..     | ..     | ..           | 2      | 18     | 25     | 36     | 27     | 167          | 1      | ..     | ..     |
| 87              | Cosenza. . . . .             | 2                                                          | 1      | ..     | ..     | ..     | ..           | 12     | 3      | ..     | ..     | ..     | ..           | 3      | ..     | ..     |
| 88              | Corigliano Calabro . . . . . | ..                                                         | 1      | 2      | ..     | 1      | ..           | 210    | 60     | 30     | 12     | 8      | ..           | ..     | ..     | ..     |
| 89              | Cremona . . . . .            | 14                                                         | 8      | ..     | 4      | ..     | 1            | 20     | 15     | 19     | 11     | 6      | 19           | ..     | ..     | ..     |
| 90              | Casalmaggiore. . . . .       | 12                                                         | 7      | ..     | ..     | 1      | 2            | 5      | 2      | 11     | ..     | ..     | ..           | ..     | ..     | ..     |
| 91              | Cuneo . . . . .              | 3                                                          | 2      | ..     | ..     | ..     | ..           | 36     | 74     | 54     | 116    | 60     | 1 487        | ..     | ..     | ..     |
| 92              | Brá . . . . .                | 2                                                          | ..     | 1      | 1      | ..     | ..           | 11     | 17     | 4      | 4      | 3      | 6            | ..     | ..     | ..     |
| 93              | Fossano . . . . .            | ..                                                         | ..     | ..     | ..     | ..     | ..           | 18     | 35     | 17     | 9      | 7      | 24           | ..     | ..     | ..     |
| 94              | Mondovi. . . . .             | 5                                                          | 9      | 7      | 7      | 1      | 10           | 165    | 167    | 94     | 77     | 37     | 78           | ..     | ..     | ..     |
| 95              | Saluzzo . . . . .            | 3                                                          | 3      | ..     | ..     | ..     | ..           | 29     | 22     | 31     | 42     | 29     | 3            | ..     | ..     | ..     |
| 96              | Savigliano. . . . .          | 10                                                         | ..     | ..     | ..     | ..     | ..           | 36     | 38     | 19     | 9      | 8      | 28           | ..     | ..     | ..     |
| 97              | Ferrara. . . . .             | ..                                                         | 20     | 21     | 21     | 9      | 24           | 43     | 35     | 6      | 2      | ..     | ..           | 1      | ..     | ..     |
| 98              | rgenta . . . . .             | 56                                                         | 7      | ..     | ..     | ..     | ..           | 76     | 23     | 10     | ..     | ..     | ..           | 1      | ..     | ..     |
| 99              | Bondeno. . . . .             | 16                                                         | ..     | 3      | ..     | ..     | ..           | 7      | 35     | 10     | 21     | 7      | 29           | ..     | ..     | ..     |
| 100             | Cento . . . . .              | 2                                                          | 10     | 6      | 4      | ..     | ..           | 14     | 67     | 57     | 89     | 38     | 140          | ..     | ..     | ..     |
| 101             | Copparo. . . . .             | 11                                                         | 20     | 1      | ..     | ..     | 3            | 57     | 81     | 14     | 12     | 4      | 12           | ..     | ..     | ..     |
| 102             | Portomaggiore. . . . .       | ..                                                         | 2      | ..     | ..     | 1      | 1            | 24     | 61     | 24     | 4      | 2      | 1            | ..     | ..     | ..     |
| 103             | Firenze . . . . .            | 4                                                          | 10     | 4      | 4      | 3      | 9            | 3      | 21     | 40     | 38     | 24     | 161          | 1      | 15     | 28     |
| 104             | Bagno a Ripoli . . . . .     | 4                                                          | 3      | 3      | 5      | 1      | 2            | ..     | 1      | 4      | 10     | 10     | 116          | 1      | 14     | 9      |
| 105             | Borgo San Lorenzo . . . . .  | 10                                                         | 4      | ..     | ..     | ..     | ..           | 1      | 9      | 11     | 12     | 3      | 47           | ..     | ..     | ..     |
| 106             | Casellina e Torri . . . . .  | ..                                                         | ..     | ..     | ..     | ..     | ..           | ..     | 9      | 9      | 36     | 60     | 78           | ..     | ..     | ..     |
| 107             | Empoli. . . . .              | ..                                                         | 1      | 2      | 1      | ..     | 2            | 3      | 9      | 12     | 12     | 3      | 13           | ..     | ..     | ..     |
| 108             | Galluzzo. . . . .            | 3                                                          | 1      | ..     | ..     | ..     | 6            | 8      | 65     | 46     | 27     | 10     | 29           | ..     | ..     | ..     |
| 109             | Pistoia. . . . .             | 15                                                         | 1      | 6      | 2      | ..     | 3            | 119    | 54     | 71     | 70     | 33     | 219          | 9      | ..     | 3      |
| 110             | Prato in Toscana . . . . .   | ..                                                         | ..     | ..     | ..     | ..     | ..           | ..     | ..     | ..     | ..     | ..     | ..           | ..     | ..     | ..     |
| 111             | San Miniato (*) . . . . .    | ..                                                         | ..     | ..     | ..     | ..     | ..           | ..     | ..     | ..     | ..     | ..     | ..           | ..     | ..     | ..     |
| 112             | Sesto Fiorentino. . . . .    | ..                                                         | ..     | ..     | ..     | ..     | ..           | ..     | 2      | 12     | 22     | 2      | 80           | ..     | ..     | 1      |
| 113             | Foggia. . . . .              | ..                                                         | ..     | ..     | ..     | ..     | ..           | ..     | ..     | ..     | ..     | ..     | ..           | ..     | ..     | ..     |
| 114             | Cerignola . . . . .          | 3                                                          | ..     | ..     | ..     | ..     | ..           | 23     | 20     | ..     | ..     | ..     | ..           | 1      | ..     | ..     |
| 115             | Lucera. . . . .              | ..                                                         | ..     | ..     | ..     | ..     | ..           | 36     | 36     | 4      | ..     | ..     | ..           | ..     | ..     | ..     |
| 116             | Monte Sant'Angelo . . . . .  | 50                                                         | 5      | 1      | ..     | ..     | ..           | 311    | 11     | 4      | ..     | ..     | 1            | 172    | 2      | ..     |
| 117             | San Marco in Lamis. . . . .  | ..                                                         | ..     | ..     | ..     | ..     | ..           | 79     | 32     | 8      | ..     | ..     | ..           | ..     | ..     | ..     |
| 118             | San Severo . . . . .         | ..                                                         | ..     | ..     | ..     | ..     | ..           | ..     | ..     | ..     | ..     | ..     | ..           | ..     | ..     | ..     |
| 119             | Forlì. . . . .               | 8                                                          | 10     | 3      | ..     | ..     | ..           | ..     | ..     | 12     | 17     | 4      | 124          | ..     | ..     | ..     |
| 120             | Cesena. . . . .              | 3                                                          | 13     | 5      | 3      | 2      | ..           | 37     | 14     | 10     | 3      | 1      | ..           | 25     | 7      | 9      |
| 121             | Rimini. . . . .              | ..                                                         | 8      | 15     | ..     | ..     | ..           | 9      | 48     | 123    | 306    | 216    | 514          | 1      | ..     | ..     |
| 122             | Genova . . . . .             | ..                                                         | 2      | ..     | ..     | ..     | 2            | ..     | ..     | 2      | 5      | 17     | 8            | ..     | ..     | ..     |
| 123             | Rivarolo Ligure. . . . .     | ..                                                         | ..     | ..     | ..     | 3      | ..           | ..     | 5      | 11     | 20     | 6      | 49           | ..     | ..     | ..     |

(\*) Per questo comune non si hanno le notizie riassunte nella presente tavola.

L'USO, LA POSIZIONE NELLE CASE E IL NUMERO DEI VANI.

di 15 000 abitanti, esclusi i rispettivi centri principali.

LOCALI

b c) CLASSIFICATI SECONDO LA POSIZIONE NELLE CASE E IL NUMERO DEI VANI

| ranei  |        |              | al piano terreno |        |        |        |        |              | ad un piano superiore al terreno |        |        |        |        |              | in più piani |        |        |        |              |
|--------|--------|--------------|------------------|--------|--------|--------|--------|--------------|----------------------------------|--------|--------|--------|--------|--------------|--------------|--------|--------|--------|--------------|
| 4 vani | 5 vani | oltre 5 vani | 1 vano           | 2 vani | 3 vani | 4 vani | 5 vani | oltre 5 vani | 1 vano                           | 2 vani | 3 vani | 4 vani | 5 vani | oltre 5 vani | 2 vani       | 3 vani | 4 vani | 5 vani | oltre 5 vani |
| ..     | ..     | ..           | 287              | 125    | 16     | ..     | ..     | ..           | 14                               | 524    | 128    | 148    | ..     | ..           | 410          | 350    | 212    | 67     | 99           |
| ..     | ..     | ..           | 79               | 51     | 441    | 161    | 23     | ..           | 73                               | 125    | 258    | 89     | ..     | ..           | 111          | 61     | ..     | ..     | 4            |
| ..     | ..     | ..           | 622              | 773    | 358    | 182    | 82     | 124          | 759                              | 2 345  | 1 042  | 516    | 248    | 369          | 415          | 392    | 313    | 204    | 535          |
| ..     | ..     | ..           | 55               | 66     | 29     | 13     | 11     | 27           | 162                              | 426    | 187    | 107    | 40     | 42           | 689          | 504    | 281    | 112    | 330          |
| ..     | ..     | ..           | 167              | 115    | 40     | 13     | 1      | 3            | 522                              | 221    | 62     | 31     | 10     | 6            | 62           | 81     | 23     | 8      | 12           |
| ..     | ..     | ..           | 312              | 79     | 10     | ..     | 1      | ..           | 20                               | ..     | 2      | ..     | ..     | ..           | 15           | 28     | 12     | 8      | ..           |
| ..     | ..     | ..           | 91               | 202    | 85     | 34     | 7      | 8            | 77                               | 1      | ..     | ..     | ..     | ..           | 707          | 607    | 376    | 128    | 188          |
| ..     | ..     | ..           | 105              | 35     | 15     | 4      | ..     | ..           | 71                               | 59     | 12     | ..     | 1      | ..           | 657          | 634    | 174    | 277    | 512          |
| ..     | ..     | ..           | 203              | 179    | 56     | 29     | 20     | 89           | 209                              | 172    | 57     | 65     | 14     | 123          | 665          | 456    | 365    | 108    | 1 390        |
| ..     | ..     | ..           | 61               | 65     | 20     | 4      | ..     | ..           | 82                               | 90     | 34     | 23     | 1      | 8            | 303          | 279    | 184    | 69     | 45           |
| ..     | ..     | ..           | 110              | 93     | 19     | 12     | 1      | 1            | 119                              | 70     | 20     | 9      | 2      | 2            | 496          | 370    | 332    | 159    | 153          |
| ..     | ..     | ..           | 551              | 352    | 183    | 188    | 50     | 68           | 340                              | 464    | 315    | 233    | 91     | 213          | 213          | 102    | 91     | 67     | 126          |
| ..     | ..     | ..           | 640              | 206    | 163    | 118    | 54     | 69           | 49                               | 115    | 84     | 81     | 30     | 51           | 5            | 4      | 5      | 4      | 3            |
| ..     | ..     | ..           | 649              | 281    | 56     | 21     | 13     | 14           | 436                              | 334    | 142    | 47     | 27     | 30           | ..           | ..     | 4      | ..     | ..           |
| ..     | ..     | ..           | 220              | 45     | 23     | 7      | 7      | 6            | 293                              | 41     | 23     | 11     | 3      | 5            | 2 642        | 1 764  | 1 971  | 764    | 1 777        |
| ..     | ..     | ..           | 325              | 101    | 34     | 18     | 6      | 4            | 197                              | 46     | 12     | 12     | 2      | 12           | 432          | 296    | 254    | 122    | 212          |
| ..     | ..     | ..           | 74               | 8      | ..     | 3      | ..     | 3            | 29                               | 17     | 8      | 10     | 8      | 1            | 584          | 415    | 739    | 309    | 589          |
| ..     | ..     | ..           | 56               | 17     | 5      | 8      | ..     | ..           | 48                               | 67     | 49     | 41     | 6      | ..           | 433          | 757    | 826    | 418    | 648          |
| ..     | ..     | ..           | 157              | 64     | 1      | 1      | ..     | 2            | 26                               | 21     | ..     | ..     | ..     | ..           | 880          | 359    | 630    | 180    | 562          |
| ..     | ..     | ..           | 128              | 31     | 2      | 3      | ..     | ..           | 1                                | 1      | ..     | ..     | ..     | ..           | 880          | 388    | 349    | 190    | 676          |
| 12     | 5      | 6            | 26               | 192    | 358    | 314    | 126    | 101          | 18                               | 221    | 567    | 534    | 243    | 177          | 73           | 210    | 491    | 284    | 916          |
| 2      | 1      | ..           | 19               | 204    | 226    | 144    | 44     | 39           | 7                                | 356    | 434    | 223    | 87     | 88           | 81           | 184    | 265    | 258    | 647          |
| ..     | ..     | ..           | 17               | 43     | 47     | 29     | 23     | 10           | 2                                | 120    | 172    | 116    | 61     | 120          | 92           | 234    | 174    | 146    | 455          |
| ..     | ..     | ..           | 8                | 34     | 55     | 24     | 14     | 16           | 13                               | 96     | 93     | 79     | 36     | 33           | 248          | 453    | 891    | 408    | 738          |
| ..     | ..     | ..           | 28               | 108    | 56     | 16     | 32     | 17           | 31                               | 284    | 549    | 594    | 250    | 420          | ..           | 72     | 23     | 49     | 130          |
| ..     | ..     | ..           | 29               | 278    | 259    | 122    | 2      | 5            | 7                                | 314    | 382    | 412    | 169    | 136          | 117          | 234    | 143    | 155    | 412          |
| 1      | ..     | 1            | 103              | 65     | 56     | 67     | 17     | 24           | 81                               | 151    | 325    | 522    | 329    | 203          | 572          | 1 091  | 2 218  | 1 451  | 3 908        |
| ..     | ..     | ..           | 26               | 63     | 26     | 11     | ..     | ..           | 14                               | 526    | 614    | 1 843  | 725    | 1 603        | 482          | 299    | 613    | 22     | 14           |
| ..     | ..     | ..           | ..               | ..     | ..     | ..     | ..     | ..           | ..                               | ..     | ..     | ..     | ..     | ..           | ..           | ..     | ..     | ..     | ..           |
| ..     | ..     | ..           | 6                | 53     | 100    | 88     | 28     | 18           | 17                               | 56     | 142    | 118    | 48     | 40           | 142          | 211    | 599    | 239    | 581          |
| ..     | ..     | ..           | 453              | 131    | 69     | ..     | ..     | ..           | ..                               | ..     | ..     | ..     | ..     | ..           | ..           | ..     | ..     | ..     | ..           |
| ..     | ..     | ..           | 794              | 143    | 42     | 9      | 4      | 8            | 8                                | 6      | 2      | 2      | ..     | 2            | ..           | ..     | ..     | ..     | ..           |
| ..     | ..     | ..           | 117              | 54     | 33     | ..     | ..     | ..           | 25                               | 37     | 18     | 5      | 4      | 6            | ..           | ..     | ..     | ..     | ..           |
| ..     | ..     | ..           | 1 540            | 28     | 9      | 1      | ..     | ..           | 46                               | 41     | 11     | 5      | 2      | 1            | 1            | ..     | ..     | ..     | 1            |
| ..     | ..     | ..           | 162              | 34     | 8      | ..     | ..     | ..           | 19                               | ..     | ..     | ..     | ..     | ..           | ..           | ..     | ..     | 1      | 1            |
| ..     | ..     | ..           | 201              | 18     | 9      | 5      | ..     | 11           | ..                               | ..     | ..     | ..     | ..     | ..           | ..           | ..     | ..     | ..     | ..           |
| ..     | ..     | ..           | 951              | 555    | 159    | 67     | 40     | 16           | 441                              | 405    | 191    | 115    | 54     | 44           | 269          | 613    | 634    | 413    | 590          |
| 3      | ..     | ..           | 247              | 381    | 95     | 42     | 7      | 25           | 433                              | 1 026  | 615    | 287    | 106    | 91           | 536          | 628    | 484    | 317    | 420          |
| ..     | ..     | ..           | 318              | 521    | 423    | 435    | 98     | 127          | 99                               | 907    | 701    | 909    | 427    | 586          | 79           | 91     | 87     | 236    | 393          |
| ..     | ..     | ..           | 1                | 4      | 19     | 30     | 18     | 11           | 3                                | 3      | 6      | 30     | 24     | 22           | 10           | 30     | 52     | 48     | 61           |
| ..     | ..     | ..           | ..               | ..     | ..     | ..     | ..     | ..           | ..                               | 15     | 68     | 164    | 143    | 153          | ..           | ..     | ..     | 3      | ..           |

Segue TAVOLA XIII\*. — LOCALI CLASSIFICATI SECONDO

B. — Nei comuni capiluoghi di provincia o con più

| Numero d'ordine | COMUNI                       | Segue b c) CLASSIFICATI<br>SECONDO LA POSIZIONE NELLE CASE<br>E IL NUMERO DEI VANI |        |        |        |        |                 |             |        |        |        |        |                 |                  |        |        |        |        |                 |
|-----------------|------------------------------|------------------------------------------------------------------------------------|--------|--------|--------|--------|-----------------|-------------|--------|--------|--------|--------|-----------------|------------------|--------|--------|--------|--------|-----------------|
|                 |                              | in soffitta                                                                        |        |        |        |        |                 | sotterranei |        |        |        |        |                 | al piano terreno |        |        |        |        |                 |
|                 |                              | 1 vano                                                                             | 2 vani | 3 vani | 4 vani | 5 vani | oltre<br>5 vani | 1 vano      | 2 vani | 3 vani | 4 vani | 5 vani | oltre<br>5 vani | 1 vano           | 2 vani | 3 vani | 4 vani | 5 vani | oltre<br>5 vani |
|                 |                              |                                                                                    |        |        |        |        |                 |             |        |        |        |        |                 |                  |        |        |        |        |                 |
| 83              | Lanciano . . . . .           | ..                                                                                 | ..     | ..     | ..     | ..     | ..              | ..          | ..     | ..     | ..     | ..     | 262             | 106              | 14     | ..     | ..     | ..     |                 |
| 84              | Ortona . . . . .             | ..                                                                                 | ..     | ..     | ..     | ..     | ..              | ..          | ..     | ..     | ..     | ..     | 39              | ..               | 395    | 161    | 23     | ..     |                 |
| 85              | Como . . . . .               | 9                                                                                  | 19     | 4      | ..     | ..     | ..              | ..          | ..     | ..     | ..     | ..     | 177             | 383              | 175    | 86     | 29     | 55     |                 |
| 86              | Varese . . . . .             | 2                                                                                  | ..     | ..     | ..     | ..     | ..              | ..          | ..     | ..     | ..     | ..     | 48              | 59               | 28     | 8      | 5      | 3      |                 |
| 87              | Cosenza . . . . .            | ..                                                                                 | ..     | ..     | ..     | ..     | ..              | ..          | ..     | ..     | ..     | ..     | 156             | 111              | 40     | 13     | 1      | 3      |                 |
| 88              | Corigliano Calabro . . . . . | ..                                                                                 | ..     | ..     | ..     | ..     | ..              | ..          | ..     | ..     | ..     | ..     | 102             | 18               | ..     | ..     | ..     | ..     |                 |
| 89              | Cremona . . . . .            | 1                                                                                  | 2      | 1      | ..     | ..     | ..              | ..          | ..     | ..     | ..     | ..     | 67              | 193              | 77     | 26     | 5      | 7      |                 |
| 90              | Casalmaggiore . . . . .      | ..                                                                                 | ..     | ..     | ..     | ..     | ..              | ..          | ..     | ..     | ..     | ..     | 88              | 28               | 4      | 4      | ..     | ..     |                 |
| 91              | Cuneo . . . . .              | ..                                                                                 | ..     | ..     | ..     | ..     | ..              | ..          | ..     | ..     | ..     | ..     | 176             | 161              | 47     | 17     | 5      | 5      |                 |
| 92              | Brà . . . . .                | ..                                                                                 | ..     | ..     | ..     | ..     | ..              | ..          | ..     | ..     | ..     | ..     | 57              | 59               | 18     | 4      | ..     | ..     |                 |
| 93              | Fossano . . . . .            | ..                                                                                 | ..     | ..     | ..     | ..     | ..              | ..          | ..     | ..     | ..     | ..     | 101             | 85               | 17     | 12     | 1      | 1      |                 |
| 94              | Mondovì . . . . .            | ..                                                                                 | ..     | ..     | ..     | ..     | ..              | ..          | ..     | ..     | ..     | ..     | 454             | 290              | 142    | 111    | 38     | 56     |                 |
| 95              | Saluzzo . . . . .            | ..                                                                                 | ..     | ..     | ..     | ..     | ..              | ..          | ..     | ..     | ..     | ..     | 616             | 200              | 156    | 98     | 39     | 68     |                 |
| 96              | Savigliano . . . . .         | ..                                                                                 | ..     | ..     | ..     | ..     | ..              | ..          | ..     | ..     | ..     | ..     | 629             | 263              | 44     | 16     | 10     | 4      |                 |
| 97              | Ferrara . . . . .            | ..                                                                                 | ..     | ..     | ..     | ..     | ..              | 1           | ..     | ..     | ..     | ..     | 179             | 30               | 23     | 7      | 7      | 6      |                 |
| 98              | Argenta . . . . .            | ..                                                                                 | 1      | ..     | ..     | ..     | ..              | ..          | ..     | ..     | ..     | ..     | 217             | 94               | 33     | 18     | 6      | 4      |                 |
| 99              | Bondeno . . . . .            | ..                                                                                 | ..     | ..     | ..     | ..     | ..              | ..          | ..     | ..     | ..     | ..     | 54              | 7                | ..     | 3      | ..     | ..     |                 |
| 100             | Cento . . . . .              | ..                                                                                 | 1      | ..     | ..     | ..     | ..              | ..          | ..     | ..     | ..     | ..     | 52              | 6                | 2      | ..     | ..     | ..     |                 |
| 101             | Copparo . . . . .            | ..                                                                                 | ..     | ..     | ..     | ..     | ..              | ..          | ..     | ..     | ..     | ..     | 110             | 40               | ..     | ..     | ..     | ..     |                 |
| 102             | Portomaggiore . . . . .      | ..                                                                                 | ..     | ..     | ..     | ..     | ..              | ..          | ..     | ..     | ..     | ..     | 104             | 11               | 1      | 3      | ..     | ..     |                 |
| 103             | Firenze . . . . .            | 1                                                                                  | 3      | 3      | 1      | 1      | ..              | 1           | 14     | 28     | 12     | 5      | 4               | 20               | 175    | 334    | 298    | 123    | 87              |
| 104             | Bagno a Ripoli . . . . .     | 1                                                                                  | 1      | ..     | ..     | ..     | ..              | 1           | 14     | 9      | 2      | 1      | ..              | 15               | 202    | 220    | 139    | 43     | 39              |
| 105             | Borgo San Lorenzo . . . . .  | ..                                                                                 | ..     | ..     | ..     | ..     | ..              | ..          | ..     | ..     | ..     | ..     | 6               | 34               | 46     | 27     | 23     | 8      |                 |
| 106             | Casellina e Torri . . . . .  | ..                                                                                 | ..     | ..     | ..     | ..     | ..              | ..          | ..     | ..     | ..     | ..     | 8               | 28               | 48     | 19     | 5      | 8      |                 |
| 107             | Empoli . . . . .             | ..                                                                                 | ..     | ..     | ..     | ..     | ..              | ..          | ..     | ..     | ..     | ..     | 25              | 102              | 51     | 12     | 32     | 17     |                 |
| 108             | Galluzzo . . . . .           | 1                                                                                  | 2      | ..     | ..     | ..     | ..              | ..          | ..     | ..     | ..     | ..     | 19              | 234              | 241    | 122    | 2      | 1      |                 |
| 109             | Pistoia . . . . .            | 10                                                                                 | 2      | 1      | 1      | ..     | 1               | ..          | ..     | 3      | 1      | ..     | 1               | 8                | 31     | 39     | 51     | 16     | 22              |
| 110             | Prato in Toscana . . . . .   | ..                                                                                 | ..     | ..     | ..     | ..     | ..              | ..          | ..     | ..     | ..     | ..     | 26              | 63               | 26     | 11     | ..     | ..     |                 |
| 111             | San Miniato (*) . . . . .    | ..                                                                                 | ..     | ..     | ..     | ..     | ..              | ..          | ..     | ..     | ..     | ..     | ..              | ..               | ..     | ..     | ..     | ..     |                 |
| 112             | Sesto Fiorentino . . . . .   | ..                                                                                 | ..     | 1      | ..     | ..     | ..              | ..          | ..     | 1      | ..     | ..     | 6               | 53               | 93     | 82     | 23     | 18     |                 |
| 113             | Foggia . . . . .             | ..                                                                                 | ..     | ..     | ..     | ..     | ..              | ..          | ..     | ..     | ..     | ..     | 453             | 131              | 69     | ..     | ..     | ..     |                 |
| 114             | Cerignola . . . . .          | ..                                                                                 | ..     | ..     | ..     | ..     | ..              | 1           | ..     | ..     | ..     | ..     | 768             | 123              | 42     | 9      | 4      | 8      |                 |
| 115             | Lucera . . . . .             | ..                                                                                 | ..     | ..     | ..     | ..     | ..              | ..          | ..     | ..     | ..     | ..     | 106             | 35               | 29     | ..     | ..     | ..     |                 |
| 116             | Monte Sant'Angelo . . . . .  | 3                                                                                  | ..     | ..     | ..     | ..     | ..              | 78          | 1      | ..     | ..     | ..     | 1 299           | 19               | 7      | 1      | ..     | ..     |                 |
| 117             | San Marco in Lamis . . . . . | ..                                                                                 | ..     | ..     | ..     | ..     | ..              | ..          | ..     | ..     | ..     | ..     | 99              | 2                | ..     | ..     | ..     | ..     |                 |
| 118             | San Severo . . . . .         | ..                                                                                 | ..     | ..     | ..     | ..     | ..              | ..          | ..     | ..     | ..     | ..     | 201             | 18               | 9      | 5      | ..     | 11     |                 |
| 119             | Forlì . . . . .              | ..                                                                                 | ..     | ..     | ..     | ..     | ..              | ..          | ..     | ..     | ..     | ..     | 947             | 551              | 159    | 67     | 40     | 16     |                 |
| 120             | Cesena . . . . .             | ..                                                                                 | ..     | ..     | ..     | ..     | ..              | ..          | ..     | ..     | ..     | ..     | 232             | 365              | 89     | 41     | 7      | 25     |                 |
| 121             | Rimini . . . . .             | ..                                                                                 | 11     | ..     | ..     | ..     | ..              | ..          | ..     | ..     | ..     | ..     | 310             | 492              | 382    | 386    | 72     | 73     |                 |
| 122             | Genova . . . . .             | ..                                                                                 | ..     | ..     | 1      | ..     | ..              | ..          | ..     | ..     | ..     | ..     | 1               | 2                | 17     | 29     | 16     | 11     |                 |
| 123             | Rivarolo Ligure . . . . .    | ..                                                                                 | ..     | ..     | ..     | ..     | ..              | ..          | ..     | ..     | ..     | ..     | ..              | ..               | ..     | ..     | ..     | ..     |                 |

(\*) Per questo comune non si hanno le notizie riassunte nella presente tavola.

L'USO, LA POSIZIONE NELLE CASE E IL NUMERO DEI VANI.

di 15 000 abitanti, esclusi i rispettivi centri principali.

LOCALI

a b c) CLASSIFICATI SECONDO L'USO, LA POSIZIONE NELLE CASE E IL NUMERO DEI VANI

| abitati                          |        |        |        |        |              |              |        |        |        |              |             |        |        |        |        |              | per uffici       |        |        |        |        |              |
|----------------------------------|--------|--------|--------|--------|--------------|--------------|--------|--------|--------|--------------|-------------|--------|--------|--------|--------|--------------|------------------|--------|--------|--------|--------|--------------|
| ad un piano superiore al terreno |        |        |        |        |              | in più piani |        |        |        |              | in soffitta |        |        |        |        |              | al piano terreno |        |        |        |        |              |
| 1 vano                           | 2 vani | 3 vani | 4 vani | 5 vani | oltre 5 vani | 2 vani       | 3 vani | 4 vani | 5 vani | oltre 5 vani | 1 vano      | 2 vani | 3 vani | 4 vani | 5 vani | oltre 5 vani | 1 vano           | 2 vani | 3 vani | 4 vani | 5 vani | oltre 5 vani |
| 6                                | 515    | 126    | 148    | ..     | ..           | 392          | 348    | 212    | 67     | 99           | ..          | ..     | ..     | ..     | ..     | ..           | 4                | 12     | 2      | ..     | ..     | ..           |
| 48                               | 110    | 225    | 89     | ..     | ..           | 110          | 53     | ..     | ..     | ..           | ..          | ..     | ..     | ..     | ..     | ..           | ..               | ..     | ..     | ..     | ..     | ..           |
| 748                              | 2 318  | 1 026  | 510    | 237    | 345          | 382          | 383    | 291    | 167    | 436          | 9           | 19     | 4      | ..     | ..     | ..           | 403              | 347    | 167    | 86     | 46     | 51           |
| 162                              | 417    | 172    | 83     | 33     | 25           | 686          | 499    | 274    | 98     | 204          | 2           | ..     | ..     | ..     | ..     | ..           | 6                | 1      | 1      | ..     | ..     | ..           |
| 522                              | 221    | 62     | 31     | 10     | 6            | 62           | 81     | 23     | 8      | 12           | ..          | ..     | ..     | ..     | ..     | ..           | 2                | 1      | ..     | ..     | ..     | ..           |
| 20                               | ..     | ..     | ..     | ..     | ..           | 15           | 8      | ..     | ..     | ..           | ..          | ..     | ..     | ..     | ..     | ..           | ..               | 1      | ..     | ..     | 1      | ..           |
| 67                               | 1      | ..     | ..     | ..     | ..           | 693          | 596    | 369    | 124    | 169          | 1           | 2      | 1      | ..     | ..     | ..           | 12               | 4      | ..     | 4      | ..     | ..           |
| 71                               | 59     | 12     | ..     | ..     | ..           | 655          | 634    | 474    | 277    | 510          | ..          | ..     | ..     | ..     | ..     | ..           | 12               | 7      | ..     | ..     | ..     | ..           |
| 197                              | 152    | 48     | 33     | 4      | 2            | 627          | 420    | 293    | 73     | 108          | ..          | ..     | ..     | ..     | ..     | ..           | 3                | 2      | ..     | ..     | ..     | ..           |
| 73                               | 87     | 34     | 21     | 1      | 8            | 295          | 276    | 181    | 66     | 39           | ..          | ..     | ..     | ..     | ..     | ..           | ..               | ..     | 1      | ..     | ..     | ..           |
| 110                              | 67     | 18     | 9      | 2      | 2            | 472          | 357    | 323    | 152    | 129          | ..          | ..     | ..     | ..     | ..     | ..           | ..               | ..     | ..     | ..     | ..     | ..           |
| 267                              | 373    | 271    | 196    | 74     | 164          | 190          | 86     | 71     | 58     | 99           | ..          | ..     | ..     | ..     | ..     | ..           | 4                | 6      | 6      | ..     | ..     | ..           |
| 41                               | 98     | 64     | 64     | 20     | 49           | 3            | ..     | ..     | ..     | 3            | ..          | ..     | ..     | ..     | ..     | ..           | 3                | 2      | ..     | ..     | ..     | ..           |
| 410                              | 314    | 135    | 43     | 22     | 12           | ..           | ..     | 4      | ..     | ..           | ..          | ..     | ..     | ..     | ..     | ..           | 3                | ..     | ..     | ..     | ..     | ..           |
| 291                              | 21     | 17     | 9      | 3      | 5            | 2 622        | 1 743  | 1 950  | 755    | 1 753        | ..          | ..     | ..     | ..     | ..     | ..           | ..               | ..     | ..     | ..     | ..     | ..           |
| 174                              | 36     | 12     | 12     | 2      | 12           | 419          | 287    | 254    | 122    | 212          | ..          | 1      | ..     | ..     | ..     | ..           | 54               | 4      | ..     | ..     | ..     | ..           |
| 26                               | 16     | 8      | 9      | 8      | 1            | 551          | 402    | 719    | 302    | 563          | ..          | ..     | ..     | ..     | ..     | ..           | 14               | ..     | ..     | ..     | ..     | ..           |
| 36                               | 35     | 16     | 16     | 3      | ..           | 399          | 730    | 766    | 383    | 508          | ..          | 1      | ..     | ..     | ..     | ..           | 1                | ..     | ..     | 4      | ..     | ..           |
| 5                                | 6      | ..     | ..     | ..     | ..           | 818          | 345    | 619    | 176    | 549          | ..          | ..     | ..     | ..     | ..     | ..           | 8                | 16     | 1      | ..     | ..     | 2            |
| 1                                | 1      | ..     | ..     | ..     | ..           | 837          | 365    | 345    | 187    | 674          | ..          | ..     | ..     | ..     | ..     | ..           | ..               | 2      | ..     | ..     | ..     | ..           |
| 17                               | 211    | 551    | 522    | 229    | 157          | 71           | 206    | 477    | 274    | 812          | 1           | 2      | 3      | 1      | 1      | ..           | 4                | 10     | 4      | 2      | 2      | 4            |
| 7                                | 355    | 433    | 219    | 84     | 85           | 80           | 184    | 259    | 251    | 532          | 1           | 1      | ..     | ..     | ..     | ..           | 4                | 2      | 3      | 4      | 1      | ..           |
| 2                                | 119    | 167    | 114    | 60     | 120          | 89           | 229    | 166    | 144    | 410          | ..          | ..     | ..     | ..     | ..     | ..           | 10               | 4      | ..     | ..     | ..     | ..           |
| 18                               | 93     | 91     | 70     | 20     | 21           | 243          | 453    | 869    | 373    | 680          | ..          | ..     | ..     | ..     | ..     | ..           | ..               | ..     | ..     | ..     | ..     | ..           |
| 31                               | 280    | 540    | 588    | 249    | 412          | ..           | 72     | 20     | 47     | 123          | ..          | ..     | ..     | ..     | ..     | ..           | ..               | 1      | ..     | ..     | ..     | ..           |
| 6                                | 295    | 371    | 399    | 162    | 135          | 114          | 217    | 129    | 152    | 382          | 1           | 2      | ..     | ..     | ..     | ..           | 3                | 1      | ..     | ..     | ..     | 4            |
| 61                               | 137    | 297    | 510    | 321    | 203          | 567          | 1 060  | 2 174  | 1 427  | 3 688        | ..          | ..     | ..     | 1      | ..     | 1            | 15               | 1      | 3      | 2      | ..     | ..           |
| 14                               | 526    | 614    | 1 843  | 725    | 1 603        | 432          | 299    | 613    | 22     | 14           | ..          | ..     | ..     | ..     | ..     | ..           | ..               | ..     | ..     | ..     | ..     | ..           |
| ..                               | ..     | ..     | ..     | ..     | ..           | ..           | ..     | ..     | ..     | ..           | ..          | ..     | ..     | ..     | ..     | ..           | ..               | ..     | ..     | ..     | ..     | ..           |
| 17                               | 55     | 138    | 118    | 48     | 40           | 141          | 210    | 583    | 237    | 501          | ..          | ..     | 1      | ..     | ..     | ..           | ..               | ..     | ..     | ..     | ..     | ..           |
| ..                               | ..     | ..     | ..     | ..     | ..           | ..           | ..     | ..     | ..     | ..           | ..          | ..     | ..     | ..     | ..     | ..           | ..               | ..     | ..     | ..     | ..     | ..           |
| 8                                | 6      | 2      | 2      | ..     | 2            | ..           | ..     | ..     | ..     | ..           | ..          | ..     | ..     | ..     | ..     | ..           | 3                | ..     | ..     | ..     | ..     | ..           |
| ..                               | 20     | 18     | 5      | 4      | 6            | ..           | ..     | ..     | ..     | ..           | ..          | ..     | ..     | ..     | ..     | ..           | ..               | ..     | ..     | ..     | ..     | ..           |
| 21                               | 35     | 8      | 5      | 2      | 1            | 1            | ..     | ..     | ..     | ..           | 2           | ..     | ..     | ..     | ..     | ..           | 50               | 3      | 1      | ..     | ..     | ..           |
| 3                                | ..     | ..     | ..     | ..     | ..           | ..           | ..     | ..     | 1      | 1            | ..          | ..     | ..     | ..     | ..     | ..           | ..               | ..     | ..     | ..     | ..     | ..           |
| ..                               | ..     | ..     | ..     | ..     | ..           | ..           | ..     | ..     | ..     | ..           | ..          | ..     | ..     | ..     | ..     | ..           | ..               | ..     | ..     | ..     | ..     | ..           |
| 437                              | 401    | 182    | 108    | 52     | 39           | 267          | 607    | 624    | 411    | 471          | ..          | ..     | ..     | ..     | ..     | ..           | 4                | 4      | ..     | ..     | ..     | ..           |
| 493                              | 1 022  | 615    | 285    | 104    | 91           | 536          | 628    | 484    | 316    | 420          | ..          | ..     | ..     | ..     | ..     | ..           | 3                | 9      | 5      | 1      | ..     | ..           |
| 99                               | 880    | 604    | 673    | 274    | 255          | 79           | 91     | 66     | 199    | 264          | ..          | 11     | ..     | ..     | ..     | ..           | ..               | 8      | 15     | ..     | ..     | ..           |
| 3                                | 3      | 6      | 29     | 21     | 20           | 10           | 30     | 50     | 36     | 53           | ..          | ..     | ..     | ..     | ..     | ..           | ..               | 2      | ..     | ..     | ..     | ..           |
| ..                               | 10     | 57     | 144    | 137    | 104          | ..           | ..     | ..     | ..     | ..           | ..          | ..     | ..     | ..     | ..     | ..           | ..               | ..     | ..     | ..     | ..     | ..           |

Segue TAVOLA XIII\*. — LOCALI CLASSIFICATI SECONDO

B. — Nei comuni capiluoghi di provincia o con più

| Numero d'ordine | COMUNI                       | a b c) CLASSIFICATI              |        |        |        |        |              |        |        |        |        |              |        |        |        |        |        |              |
|-----------------|------------------------------|----------------------------------|--------|--------|--------|--------|--------------|--------|--------|--------|--------|--------------|--------|--------|--------|--------|--------|--------------|
|                 |                              | per uffici                       |        |        |        |        |              |        |        |        |        | sotterranei  |        |        |        |        |        |              |
|                 |                              | ad un piano superiore al terreno |        |        |        |        | in più piani |        |        |        |        |              |        |        |        |        |        |              |
|                 |                              | 1 vano                           | 2 vani | 3 vani | 4 vani | 5 vani | oltre 5 vani | 2 vani | 3 vani | 4 vani | 5 vani | oltre 5 vani | 1 vano | 2 vani | 3 vani | 4 vani | 5 vani | oltre 5 vani |
| 83              | Lanciano . . . . .           | ..                               | 3      | 2      | ..     | ..     | ..           | 6      | ..     | ..     | ..     | ..           | ..     | ..     | ..     | ..     | ..     | ..           |
| 84              | Ortona . . . . .             | ..                               | ..     | ..     | ..     | ..     | ..           | 1      | ..     | ..     | ..     | ..           | ..     | ..     | ..     | ..     | ..     | ..           |
| 85              | Como . . . . .               | 4                                | 8      | 2      | 2      | 3      | 14           | 20     | 4      | 7      | 6      | 54           | ..     | ..     | ..     | ..     | ..     | ..           |
| 86              | Varese . . . . .             | ..                               | ..     | ..     | ..     | ..     | ..           | ..     | ..     | ..     | ..     | ..           | 1      | ..     | ..     | ..     | ..     | ..           |
| 87              | Cosenza . . . . .            | ..                               | ..     | ..     | ..     | ..     | ..           | ..     | ..     | ..     | ..     | ..           | 3      | ..     | ..     | ..     | ..     | ..           |
| 88              | Corigliano Calabro . . . . . | ..                               | ..     | 2      | ..     | ..     | ..           | ..     | ..     | ..     | ..     | ..           | ..     | ..     | ..     | ..     | ..     | ..           |
| 89              | Cremona . . . . .            | 2                                | ..     | ..     | ..     | ..     | ..           | 4      | ..     | ..     | ..     | 1            | ..     | ..     | ..     | ..     | ..     | ..           |
| 90              | Casalmaggiore . . . . .      | ..                               | ..     | ..     | ..     | 1      | ..           | ..     | ..     | ..     | ..     | 2            | ..     | ..     | ..     | ..     | ..     | ..           |
| 91              | Cuneo . . . . .              | ..                               | ..     | ..     | ..     | ..     | ..           | ..     | ..     | ..     | ..     | ..           | ..     | ..     | ..     | ..     | ..     | ..           |
| 92              | Brà . . . . .                | 2                                | ..     | ..     | 1      | ..     | ..           | ..     | ..     | ..     | ..     | ..           | ..     | ..     | ..     | ..     | ..     | ..           |
| 93              | Fossano . . . . .            | ..                               | ..     | ..     | ..     | ..     | ..           | ..     | ..     | ..     | ..     | ..           | ..     | ..     | ..     | ..     | ..     | ..           |
| 94              | Mondovì . . . . .            | 1                                | ..     | 1      | 3      | 1      | 7            | 3      | ..     | 4      | ..     | 3            | ..     | ..     | ..     | ..     | ..     | ..           |
| 95              | Saluzzo . . . . .            | ..                               | 1      | ..     | ..     | ..     | ..           | ..     | ..     | ..     | ..     | ..           | ..     | ..     | ..     | ..     | ..     | ..           |
| 96              | Savigliano . . . . .         | 7                                | ..     | ..     | ..     | ..     | ..           | ..     | ..     | ..     | ..     | ..           | ..     | ..     | ..     | ..     | ..     | ..           |
| 97              | Ferrara . . . . .            | ..                               | ..     | ..     | ..     | ..     | ..           | 20     | 21     | 21     | 9      | 24           | ..     | ..     | ..     | ..     | ..     | ..           |
| 98              | Argenta . . . . .            | 2                                | ..     | ..     | ..     | ..     | ..           | 3      | ..     | ..     | ..     | ..           | 1      | ..     | ..     | ..     | ..     | ..           |
| 99              | Bondeno . . . . .            | 2                                | ..     | ..     | ..     | ..     | ..           | ..     | 3      | ..     | ..     | ..           | ..     | ..     | ..     | ..     | ..     | ..           |
| 100             | Cento . . . . .              | 1                                | ..     | ..     | ..     | ..     | ..           | 10     | 6      | ..     | ..     | ..           | ..     | ..     | ..     | ..     | ..     | ..           |
| 101             | Copparo . . . . .            | 3                                | 4      | ..     | ..     | ..     | ..           | ..     | ..     | ..     | ..     | 1            | ..     | ..     | ..     | ..     | ..     | ..           |
| 102             | Portomaggiore . . . . .      | ..                               | ..     | ..     | ..     | ..     | ..           | ..     | ..     | ..     | 1      | 1            | ..     | ..     | ..     | ..     | ..     | ..           |
| 103             | Firenze . . . . .            | ..                               | ..     | ..     | ..     | ..     | 1            | ..     | ..     | 2      | 1      | 4            | ..     | 1      | ..     | ..     | ..     | 2            |
| 104             | Bagno a Ripoli . . . . .     | ..                               | 1      | ..     | ..     | ..     | ..           | ..     | ..     | 1      | ..     | 2            | ..     | ..     | ..     | ..     | ..     | ..           |
| 105             | Borgo San Lorenzo . . . . .  | ..                               | ..     | ..     | ..     | ..     | ..           | ..     | ..     | ..     | ..     | ..           | ..     | ..     | ..     | ..     | ..     | ..           |
| 106             | Casellina e Torri . . . . .  | ..                               | ..     | ..     | ..     | ..     | ..           | ..     | ..     | ..     | ..     | ..           | ..     | ..     | ..     | ..     | ..     | ..           |
| 107             | Empoli . . . . .             | ..                               | ..     | 2      | 1      | ..     | 2            | ..     | ..     | ..     | ..     | ..           | ..     | ..     | ..     | ..     | ..     | ..           |
| 108             | Galluzzo . . . . .           | ..                               | ..     | ..     | ..     | ..     | ..           | ..     | ..     | ..     | ..     | 2            | ..     | ..     | ..     | ..     | ..     | ..           |
| 109             | Pistoia . . . . .            | ..                               | ..     | 3      | ..     | ..     | ..           | ..     | ..     | ..     | ..     | 3            | 9      | ..     | ..     | ..     | ..     | ..           |
| 110             | Prato in Toscana . . . . .   | ..                               | ..     | ..     | ..     | ..     | ..           | ..     | ..     | ..     | ..     | ..           | ..     | ..     | ..     | ..     | ..     | ..           |
| 111             | San Miniato (*) . . . . .    | ..                               | ..     | ..     | ..     | ..     | ..           | ..     | ..     | ..     | ..     | ..           | ..     | ..     | ..     | ..     | ..     | ..           |
| 112             | Sesto Fiorentino . . . . .   | ..                               | ..     | ..     | ..     | ..     | ..           | ..     | ..     | ..     | ..     | ..           | ..     | ..     | ..     | ..     | ..     | ..           |
| 113             | Foggia . . . . .             | ..                               | ..     | ..     | ..     | ..     | ..           | ..     | ..     | ..     | ..     | ..           | ..     | ..     | ..     | ..     | ..     | ..           |
| 114             | Cerignola . . . . .          | ..                               | ..     | ..     | ..     | ..     | ..           | ..     | ..     | ..     | ..     | ..           | ..     | ..     | ..     | ..     | ..     | ..           |
| 115             | Lucera . . . . .             | ..                               | ..     | ..     | ..     | ..     | ..           | ..     | ..     | ..     | ..     | ..           | ..     | ..     | ..     | ..     | ..     | ..           |
| 116             | Monte Sant'Angelo . . . . .  | ..                               | 2      | ..     | ..     | ..     | ..           | ..     | ..     | ..     | ..     | ..           | 94     | 1      | ..     | ..     | ..     | ..           |
| 117             | San Marco in Lamis . . . . . | ..                               | ..     | ..     | ..     | ..     | ..           | ..     | ..     | ..     | ..     | ..           | ..     | ..     | ..     | ..     | ..     | ..           |
| 118             | San Severo . . . . .         | ..                               | ..     | ..     | ..     | ..     | ..           | ..     | ..     | ..     | ..     | ..           | ..     | ..     | ..     | ..     | ..     | ..           |
| 119             | Forlì . . . . .              | 4                                | 4      | ..     | ..     | ..     | ..           | 2      | 3      | ..     | ..     | ..           | ..     | ..     | ..     | ..     | ..     | ..           |
| 120             | Cesena . . . . .             | ..                               | 4      | ..     | 2      | 2      | ..           | ..     | ..     | ..     | ..     | ..           | 25     | 7      | 9      | 3      | ..     | ..           |
| 121             | Rimini . . . . .             | ..                               | ..     | ..     | ..     | ..     | ..           | ..     | ..     | ..     | ..     | ..           | 1      | ..     | ..     | ..     | ..     | ..           |
| 122             | Genova . . . . .             | ..                               | ..     | ..     | ..     | ..     | ..           | ..     | ..     | ..     | ..     | 2            | ..     | ..     | ..     | ..     | ..     | ..           |
| 123             | Rivarolo Ligure . . . . .    | ..                               | ..     | ..     | ..     | ..     | ..           | ..     | ..     | ..     | 3      | ..           | ..     | ..     | ..     | ..     | ..     | ..           |

(\*) Per questo comune non si hanno le notizie riassunte nella presente tavola.



Segue TAVOLA XIII\*. — LOCALI CLASSIFICATI SECONDO

B. — Nei comuni capiluoghi di provincia o con pi

| Numero d'ordine | COMUNI                              | POPOLAZIONE PRESENTE censita nel centro principale del comune che si considera |           | CLASSIFICATI SECONDO L'USO ALLA DATA DEL CENSIMENTO |                                                        |            |       |                                                 |                  |                                  |              |             |                               | CLASSIFICATI SECONDO LA POSIZIONE NELLE CASE |       |       |  | CLASSIFICATI SECONDO IL NU |  |  |  |
|-----------------|-------------------------------------|--------------------------------------------------------------------------------|-----------|-----------------------------------------------------|--------------------------------------------------------|------------|-------|-------------------------------------------------|------------------|----------------------------------|--------------|-------------|-------------------------------|----------------------------------------------|-------|-------|--|----------------------------|--|--|--|
|                 |                                     | famiglie                                                                       | individui | in complesso                                        | a) CLASSIFICATI SECONDO L'USO ALLA DATA DEL CENSIMENTO |            |       | b) CLASSIFICATI SECONDO LA POSIZIONE NELLE CASE |                  |                                  |              |             | c) CLASSIFICATI SECONDO IL NU |                                              |       |       |  |                            |  |  |  |
|                 |                                     |                                                                                |           |                                                     | abitati                                                | per uffici | vuoti | sotterranei                                     | al piano terreno | ad un piano superiore al terreno | in più piani | in soffitta | 1                             | 2                                            | 3     | 4     |  |                            |  |  |  |
|                 |                                     |                                                                                |           |                                                     |                                                        |            |       |                                                 |                  |                                  |              |             |                               |                                              |       |       |  |                            |  |  |  |
| 124             | San Pier d'Arena . . . . .          | 781                                                                            | 3 550     | 658                                                 | 632                                                    | 1          | 25    | 1                                               | 128              | 205                              | 323          | 1           | 1                             | 18                                           | 67    | 226   |  |                            |  |  |  |
| 125             | Savona . . . . .                    | 2 695                                                                          | 13 189    | 2 732                                               | 2 551                                                  | 4          | 177   | ..                                              | 154              | 1 398                            | 1 145        | 35          | 16                            | 134                                          | 471   | 966   |  |                            |  |  |  |
| 126             | Sestri Ponente . . . . .            | ..                                                                             | ..        | ..                                                  | ..                                                     | ..         | ..    | ..                                              | ..               | ..                               | ..           | ..          | ..                            | ..                                           | ..    | ..    |  |                            |  |  |  |
| 127             | Spezia . . . . .                    | 6 045                                                                          | 36 302    | 6 308                                               | 5 890                                                  | 7          | 406   | 24                                              | 985              | 2 968                            | 2 324        | 2           | 198                           | 1 624                                        | 2 219 | 1 415 |  |                            |  |  |  |
| 128             | Voltri . . . . .                    | 1 604                                                                          | 8 105     | 1 781                                               | 1 602                                                  | ..         | 179   | ..                                              | 109              | 1 059                            | 590          | 23          | 39                            | 185                                          | 423   | 621   |  |                            |  |  |  |
| 129             | Girgenti . . . . .                  | 1 381                                                                          | 6 088     | 1 560                                               | 1 381                                                  | 4          | 175   | ..                                              | 1 088            | 435                              | 37           | ..          | 1 007                         | 274                                          | 119   | 68    |  |                            |  |  |  |
| 130             | Aragona . . . . .                   | 953                                                                            | 3 862     | 1 631                                               | 966                                                    | 284        | 381   | ..                                              | 819              | 181                              | 631          | ..          | 723                           | 490                                          | 226   | 119   |  |                            |  |  |  |
| 131             | Canicatti . . . . .                 | 71                                                                             | 300       | ..                                                  | ..                                                     | ..         | ..    | ..                                              | ..               | ..                               | ..           | ..          | ..                            | ..                                           | ..    | ..    |  |                            |  |  |  |
| 132             | Favara . . . . .                    | 17                                                                             | 83        | 17                                                  | 17                                                     | ..         | ..    | ..                                              | 8                | 7                                | 2            | ..          | 14                            | 1                                            | 1     | 1     |  |                            |  |  |  |
| 133             | Licata . . . . .                    | 144                                                                            | 949       | 107                                                 | 107                                                    | ..         | ..    | ..                                              | ..               | 67                               | 40           | ..          | 34                            | 50                                           | 13    | 7     |  |                            |  |  |  |
| 134             | Ravanusa . . . . .                  | 58                                                                             | 179       | 143                                                 | 58                                                     | ..         | 85    | ..                                              | 134              | 9                                | ..           | ..          | 106                           | 29                                           | 6     | 2     |  |                            |  |  |  |
| 135             | Sciaccia . . . . .                  | 645                                                                            | 3 104     | 680                                                 | 644                                                    | 5          | 31    | ..                                              | 638              | 42                               | ..           | ..          | 65                            | 106                                          | 250   | 232   |  |                            |  |  |  |
| 136             | Grosseto . . . . .                  | 1 092                                                                          | 6 162     | 1 059                                               | 1 045                                                  | 10         | 4     | ..                                              | 149              | 703                              | 207          | ..          | 154                           | 326                                          | 247   | 194   |  |                            |  |  |  |
| 137             | Massa Marittima . . . . .           | 2 118                                                                          | 12 079    | 2 349                                               | 2 176                                                  | 13         | 160   | 47                                              | 131              | 1 040                            | 968          | 163         | 243                           | 704                                          | 665   | 401   |  |                            |  |  |  |
| 138             | Lecce . . . . .                     | 861                                                                            | 4 666     | 843                                                 | 760                                                    | 8          | 75    | 1                                               | 797              | 40                               | 5            | ..          | 128                           | 246                                          | 217   | 113   |  |                            |  |  |  |
| 139             | Brindisi . . . . .                  | 732                                                                            | 5 570     | 706                                                 | 676                                                    | 4          | 26    | ..                                              | 543              | 56                               | 107          | ..          | 249                           | 232                                          | 100   | 63    |  |                            |  |  |  |
| 140             | Ceglie Messapico . . . . .          | 293                                                                            | 1 533     | 352                                                 | 293                                                    | ..         | 59    | ..                                              | 340              | 12                               | ..           | ..          | 33                            | 103                                          | 114   | 55    |  |                            |  |  |  |
| 141             | Francoforte . . . . .               | 1 015                                                                          | 4 399     | 1 125                                               | 1 015                                                  | 7          | 103   | 17                                              | 961              | 147                              | ..           | ..          | 388                           | 409                                          | 193   | 114   |  |                            |  |  |  |
| 142             | Galatina . . . . .                  | 746                                                                            | 3 655     | 890                                                 | 743                                                    | 20         | 127   | ..                                              | 480              | 410                              | ..           | ..          | 194                           | 412                                          | 227   | 37    |  |                            |  |  |  |
| 143             | Martina Franca . . . . .            | 1 796                                                                          | 8 217     | 1 812                                               | 1 729                                                  | ..         | 83    | ..                                              | 1 762            | 21                               | 29           | ..          | 213                           | 343                                          | 415   | 330   |  |                            |  |  |  |
| 144             | Nardò . . . . .                     | 650                                                                            | 3 619     | 7 263                                               | 673                                                    | 1          | 6 589 | ..                                              | 6 233            | 1 030                            | ..           | ..          | 2 464                         | 1 697                                        | 1 356 | 747   |  |                            |  |  |  |
| 145             | Ostuni . . . . .                    | 4 480                                                                          | 18 081    | 1 883                                               | 1 356                                                  | ..         | 527   | ..                                              | 1 678            | 205                              | ..           | ..          | 328                           | 742                                          | 507   | 225   |  |                            |  |  |  |
| 146             | Taranto . . . . .                   | 3 253                                                                          | 13 986    | 4 121                                               | 3 247                                                  | 27         | 847   | 192                                             | 3 399            | 481                              | 39           | 10          | 1 800                         | 1 494                                        | 530   | 172   |  |                            |  |  |  |
| 147             | Livorno . . . . .                   | 2 886                                                                          | 15 407    | 4 182                                               | 3 783                                                  | 256        | 143   | 3                                               | 1 082            | 1 800                            | 1 276        | 21          | 147                           | 1 121                                        | 1 008 | 812   |  |                            |  |  |  |
| 148             | Lucca . . . . .                     | 10 879                                                                         | 54 947    | 12 184                                              | 10 713                                                 | 33         | 1 438 | ..                                              | 313              | 1 061                            | 10 805       | 5           | 32                            | 710                                          | 1 739 | 2 858 |  |                            |  |  |  |
| 149             | Camaiore . . . . .                  | 3 524                                                                          | 15 755    | 4 232                                               | 3 712                                                  | ..         | 520   | ..                                              | 67               | 503                              | 3 662        | ..          | 97                            | 831                                          | 1 257 | 1 116 |  |                            |  |  |  |
| 150             | Capannori . . . . .                 | 9 681                                                                          | 47 042    | 11 645                                              | 9 746                                                  | 9          | 1 890 | ..                                              | 154              | 1 897                            | 9 594        | ..          | 182                           | 569                                          | 1 022 | 4 228 |  |                            |  |  |  |
| 151             | Pescia . . . . .                    | 2 463                                                                          | 11 903    | 2 368                                               | 2 344                                                  | ..         | 24    | ..                                              | 20               | 1 485                            | 863          | ..          | 23                            | 276                                          | 511   | 491   |  |                            |  |  |  |
| 152             | Pietrasanta . . . . .               | 3 340                                                                          | 15 703    | 3 948                                               | 3 340                                                  | 3          | 605   | ..                                              | 434              | 2 623                            | 854          | 37          | 259                           | 1 332                                        | 1 016 | 653   |  |                            |  |  |  |
| 153             | Viareggio . . . . .                 | 1 090                                                                          | 5 651     | 1 486                                               | 1 132                                                  | 126        | 228   | ..                                              | 134              | 1 352                            | ..           | ..          | 135                           | 242                                          | 264   | 437   |  |                            |  |  |  |
| 154             | Macerata . . . . .                  | 2 727                                                                          | 12 710    | 3 222                                               | 2 957                                                  | 41         | 224   | 2                                               | 255              | 2 376                            | 571          | 18          | 164                           | 961                                          | 705   | 593   |  |                            |  |  |  |
| 155             | Recanati . . . . .                  | 1 537                                                                          | 10 230    | 1 634                                               | 1 536                                                  | ..         | 98    | ..                                              | 97               | 1 468                            | 69           | ..          | 47                            | 130                                          | 355   | 622   |  |                            |  |  |  |
| 156             | Mantova . . . . .                   | 49                                                                             | 700       | 48                                                  | 48                                                     | ..         | ..    | ..                                              | 9                | 4                                | 35           | ..          | 5                             | 4                                            | 15    | 12    |  |                            |  |  |  |
| 157             | Viadana . . . . .                   | 2 270                                                                          | 11 630    | 2 287                                               | 2 242                                                  | 5          | 40    | ..                                              | 81               | 102                              | 2 104        | ..          | 125                           | 535                                          | 543   | 441   |  |                            |  |  |  |
| 158             | Massa . . . . .                     | 3 652                                                                          | 17 417    | 3 926                                               | 1 563                                                  | 143        | 2 220 | 430                                             | 1 247            | 1 488                            | 761          | ..          | 730                           | 925                                          | 865   | 331   |  |                            |  |  |  |
| 159             | Carrara . . . . .                   | 6 911                                                                          | 32 277    | 2 814                                               | 2 651                                                  | ..         | 163   | 2                                               | 532              | 1 990                            | 285          | 5           | 343                           | 1 263                                        | 591   | 362   |  |                            |  |  |  |
| 160             | Fivizzano . . . . .                 | 3 150                                                                          | 16 027    | 3 368                                               | 3 045                                                  | 17         | 306   | ..                                              | 464              | 2 040                            | 863          | 1           | 169                           | 572                                          | 882   | 762   |  |                            |  |  |  |
| 161             | Messina . . . . .                   | 15 742                                                                         | 63 012    | 22 504                                              | 22 441                                                 | ..         | 63    | ..                                              | 21 355           | 1 070                            | 79           | ..          | 14 882                        | 5 963                                        | 1 213 | 322   |  |                            |  |  |  |
| 162             | Barcellona Pozzo di Gotto . . . . . | 2 342                                                                          | 9 543     | 2 113                                               | 2 108                                                  | 5          | ..    | ..                                              | 1 305            | 808                              | ..           | ..          | 337                           | 1 036                                        | 540   | 142   |  |                            |  |  |  |
| 163             | Lipari . . . . .                    | 2 358                                                                          | 9 054     | 3 492                                               | 2 449                                                  | 14         | 1 029 | ..                                              | 1 853            | 1 535                            | 104          | ..          | 1 397                         | 1 060                                        | 602   | 342   |  |                            |  |  |  |
| 164             | Milazzo . . . . .                   | 1 603                                                                          | 7 373     | 1 891                                               | 1 603                                                  | 12         | 276   | ..                                              | 1 641            | 235                              | 15           | ..          | 793                           | 666                                          | 238   | 123   |  |                            |  |  |  |



L'USO, LA POSIZIONE NELLE CASE E IL NUMERO DEI VANI.

di 15 000 abitanti, esclusi i rispettivi centri principali.

LOCALI

| NUMERO DEI VANI |         | a b) CLASSIFICATI SECONDO L'USO E LA POSIZIONE NELLE CASE |                  |                                  |              |             |                  |                                  |              |              |                  |                                  |              |             | a c) CLASSIFICATI SECONDO L'USO E IL NUMERO DEI VANI |        |        |        |        |              |
|-----------------|---------|-----------------------------------------------------------|------------------|----------------------------------|--------------|-------------|------------------|----------------------------------|--------------|--------------|------------------|----------------------------------|--------------|-------------|------------------------------------------------------|--------|--------|--------|--------|--------------|
| 5               | oltre 5 | abitati                                                   |                  |                                  |              |             | per uffici       |                                  |              | vuoti        |                  |                                  |              |             | abitati                                              |        |        |        |        |              |
|                 |         | sot-terranei                                              | al piano terreno | ad un piano superiore al terreno | in più piani | in soffitta | al piano terreno | ad un piano superiore al terreno | in più piani | sot-terranei | al piano terreno | ad un piano superiore al terreno | in più piani | in soffitta | 1 vano                                               | 2 vani | 3 vani | 4 vani | 5 vani | oltre 5 vani |
| 239             | 107     | 1                                                         | 123              | 197                              | 310          | 1           | 1                | ..                               | ..           | ..           | 4                | 8                                | 13           | ..          | 1                                                    | 16     | 65     | 223    | 222    | 105          |
| 555             | 590     | ..                                                        | 150              | 1 342                            | 1 028        | 31          | 1                | ..                               | 3            | ..           | 3                | 56                               | 114          | 4           | 16                                                   | 132    | 442    | 902    | 507    | 552          |
| ..              | ..      | ..                                                        | ..               | ..                               | ..           | ..          | ..               | ..                               | ..           | ..           | ..               | ..                               | ..           | ..          | ..                                                   | ..     | ..     | ..     | ..     | ..           |
| 504             | 343     | 19                                                        | 932              | 2 755                            | 2 152        | 2           | 6                | 1                                | ..           | 5            | 47               | 182                              | 172          | ..          | 153                                                  | 1 500  | 2 068  | 1 358  | 492    | 319          |
| 343             | 170     | ..                                                        | 89               | 949                              | 547          | 17          | ..               | ..                               | ..           | ..           | 20               | 110                              | 43           | 6           | 12                                                   | 141    | 372    | 594    | 324    | 159          |
| 88              | 54      | ..                                                        | 932              | 412                              | 37           | ..          | 4                | ..                               | ..           | ..           | 152              | 23                               | ..           | ..          | 875                                                  | 245    | 104    | 68     | 38     | 51           |
| 47              | 26      | ..                                                        | 381              | 95                               | 490          | ..          | 221              | 4                                | 59           | ..           | 217              | 82                               | 82           | ..          | 351                                                  | 354    | 149    | 68     | 26     | 18           |
| ..              | ..      | ..                                                        | ..               | ..                               | ..           | ..          | ..               | ..                               | ..           | ..           | ..               | ..                               | ..           | ..          | ..                                                   | ..     | ..     | ..     | ..     | ..           |
| ..              | ..      | ..                                                        | 8                | 7                                | 2            | ..          | ..               | ..                               | ..           | ..           | ..               | ..                               | ..           | ..          | 14                                                   | 1      | 1      | 1      | ..     | ..           |
| 1               | 2       | ..                                                        | ..               | 67                               | 40           | ..          | ..               | ..                               | ..           | ..           | ..               | ..                               | ..           | ..          | 34                                                   | 50     | 13     | 7      | 1      | 2            |
| ..              | ..      | ..                                                        | 49               | 9                                | ..           | ..          | ..               | ..                               | ..           | ..           | 85               | ..                               | ..           | ..          | 39                                                   | 11     | 6      | 2      | ..     | ..           |
| 27              | ..      | ..                                                        | 602              | 42                               | ..           | ..          | 5                | ..                               | ..           | ..           | 31               | ..                               | ..           | ..          | 61                                                   | 97     | 238    | 221    | 27     | ..           |
| 66              | 72      | ..                                                        | 136              | 703                              | 206          | ..          | 9                | ..                               | 1            | ..           | 4                | ..                               | ..           | ..          | 141                                                  | 326    | 247    | 194    | 66     | 71           |
| 151             | 185     | ..                                                        | 120              | 970                              | 958          | 128         | 11               | 2                                | ..           | 47           | ..               | 68                               | 10           | 35          | 121                                                  | 674    | 655    | 395    | 146    | 185          |
| 69              | 70      | 1                                                         | 736              | 19                               | 4            | ..          | 8                | ..                               | ..           | ..           | 53               | 21                               | 1            | ..          | 101                                                  | 229    | 207    | 107    | 60     | 56           |
| 24              | 38      | ..                                                        | 522              | 54                               | 100          | ..          | 4                | ..                               | ..           | ..           | 17               | 2                                | 7            | ..          | 234                                                  | 221    | 99     | 63     | 24     | 35           |
| 12              | 35      | ..                                                        | 293              | ..                               | ..           | ..          | ..               | ..                               | ..           | ..           | 47               | 12                               | ..           | ..          | 16                                                   | 82     | 98     | 50     | 12     | 35           |
| 21              | ..      | 9                                                         | 883              | 123                              | ..           | ..          | 3                | 4                                | ..           | 8            | 75               | 20                               | ..           | ..          | 238                                                  | 395    | 189    | 112    | 21     | ..           |
| 11              | 9       | ..                                                        | 413              | 330                              | ..           | ..          | 20               | ..                               | ..           | ..           | 47               | 80                               | ..           | ..          | 142                                                  | 341    | 203    | 37     | 11     | 9            |
| 214             | 297     | ..                                                        | 1 680            | 20                               | 29           | ..          | ..               | ..                               | ..           | ..           | 82               | 1                                | ..           | ..          | 150                                                  | 323    | 415    | 330    | 214    | 297          |
| 562             | 437     | ..                                                        | 430              | 243                              | ..           | ..          | 1                | ..                               | ..           | ..           | 5 802            | 787                              | ..           | ..          | 127                                                  | 155    | 171    | 115    | 62     | 43           |
| 29              | 52      | ..                                                        | 1 213            | 143                              | ..           | ..          | ..               | ..                               | ..           | ..           | 465              | 62                               | ..           | ..          | 8                                                    | 617    | 459    | 200    | 24     | 48           |
| 61              | 64      | ..                                                        | 2 832            | 372                              | 39           | 4           | 20               | 7                                | ..           | 192          | 547              | 102                              | ..           | 6           | 1 100                                                | 1 389  | 498    | 159    | 51     | 50           |
| 413             | 681     | 3                                                         | 1 028            | 1 654                            | 1 079        | 19          | 20               | 102                              | 134          | ..           | 34               | 44                               | 63           | 2           | 116                                                  | 1 044  | 347    | 709    | 391    | 676          |
| 2 075           | 4 770   | ..                                                        | 227              | 922                              | 9 559        | 5           | 14               | 1                                | 18           | ..           | 72               | 138                              | 1 228        | ..          | 24                                                   | 628    | 1 547  | 2 441  | 1 819  | 4 254        |
| 328             | 603     | ..                                                        | ..               | 50                               | 3 682        | ..          | ..               | ..                               | ..           | ..           | 67               | 453                              | ..           | ..          | 30                                                   | 676    | 1 094  | 1 045  | 298    | 569          |
| 2 192           | 3 452   | ..                                                        | 104              | 334                              | 9 308        | ..          | 1                | 2                                | 6            | ..           | 49               | 1 561                            | 280          | ..          | 10                                                   | 322    | 541    | 3 828  | 1 917  | 3 128        |
| 509             | 558     | ..                                                        | ..               | 1 481                            | 883          | ..          | ..               | ..                               | ..           | ..           | 20               | 4                                | ..           | ..          | 13                                                   | 270    | 506    | 491    | 506    | 558          |
| 188             | 500     | ..                                                        | 208              | 2 550                            | 745          | 37          | 3                | ..                               | ..           | ..           | 223              | 273                              | 109          | ..          | 200                                                  | 1 180  | 911    | 558    | 162    | 329          |
| 168             | 240     | ..                                                        | 8                | 1 124                            | ..           | ..          | 126              | ..                               | ..           | ..           | ..               | 228                              | ..           | ..          | 12                                                   | 152    | 237    | 384    | 128    | 219          |
| 292             | 507     | 2                                                         | 175              | 2 299                            | 470          | 11          | 18               | 16                               | 7            | ..           | 62               | 61                               | 94           | 7           | 101                                                  | 386    | 692    | 563    | 264    | 429          |
| 334             | 146     | ..                                                        | 73               | 1 407                            | 56           | ..          | ..               | ..                               | ..           | ..           | 24               | 61                               | 13           | ..          | 44                                                   | 103    | 326    | 611    | 323    | 124          |
| 2               | 10      | ..                                                        | 9                | 4                                | 35           | ..          | ..               | ..                               | ..           | ..           | ..               | ..                               | ..           | ..          | 5                                                    | 4      | 15     | 12     | 2      | 10           |
| 282             | 361     | ..                                                        | 70               | 102                              | 2 070        | ..          | 5                | ..                               | ..           | ..           | 6                | ..                               | 34           | ..          | 116                                                  | 523    | 533    | 435    | 278    | 357          |
| 400             | 175     | ..                                                        | 275              | 728                              | 560          | ..          | 103              | 40                               | ..           | 430          | 869              | 720                              | 201          | ..          | 180                                                  | 410    | 305    | 413    | 150    | 105          |
| 89              | 166     | 2                                                         | 504              | 1 870                            | 270          | 5           | ..               | ..                               | ..           | ..           | 28               | 120                              | 15           | ..          | 294                                                  | 1 206  | 588    | 325    | 89     | 149          |
| 453             | 530     | ..                                                        | 363              | 1 891                            | 790          | 1           | 15               | 2                                | ..           | ..           | 86               | 147                              | 73           | ..          | 122                                                  | 489    | 782    | 708    | 432    | 512          |
| 78              | 46      | ..                                                        | 21 319           | 1 043                            | 79           | ..          | ..               | ..                               | ..           | ..           | 36               | 27                               | ..           | ..          | 14 862                                               | 5 934  | 1 202  | 319    | 78     | 46           |
| 58              | ..      | ..                                                        | 1 300            | 808                              | ..           | ..          | 5                | ..                               | ..           | ..           | ..               | ..                               | ..           | ..          | 334                                                  | 1 034  | 540    | 142    | 58     | ..           |
| 62              | 29      | ..                                                        | 1 246            | 1 099                            | 104          | ..          | 9                | 5                                | ..           | ..           | 598              | 431                              | ..           | ..          | 889                                                  | 840    | 398    | 244    | 49     | 29           |
| 27              | 44      | ..                                                        | 1 450            | 151                              | 2            | ..          | 8                | 4                                | ..           | ..           | 183              | 80                               | 13           | ..          | 718                                                  | 632    | 172    | 56     | 7      | 18           |

B. — Nei comuni capiluoghi di provincia o con più

| Numero d'ordine | COMUNI                              | Segue a c) CLASSIFICATI SECONDO L'USO E IL NUMERO DEI VANI |                            |        |        |        |              |        |        |        |        |        |              | sotter |        |        |
|-----------------|-------------------------------------|------------------------------------------------------------|----------------------------|--------|--------|--------|--------------|--------|--------|--------|--------|--------|--------------|--------|--------|--------|
|                 |                                     | per uffici                                                 |                            |        |        |        |              | vuoti  |        |        |        |        |              |        |        |        |
|                 |                                     | 1 vano                                                     | 2 vani                     | 3 vani | 4 vani | 5 vani | oltre 5 vani | 1 vano | 2 vani | 3 vani | 4 vani | 5 vani | oltre 5 vani | 1 vano | 2 vani | 3 vani |
|                 |                                     | 124                                                        | San Pier d'Arena . . . . . | ..     | ..     | 1      | ..           | ..     | ..     | ..     | 2      | 1      | 3            | 17     | 2      | ..     |
| 125             | Savona . . . . .                    | ..                                                         | 1                          | ..     | 2      | ..     | 1            | ..     | 1      | 29     | 62     | 48     | 37           | ..     | ..     | ..     |
| 126             | Sestri Ponente . . . . .            | ..                                                         | ..                         | ..     | ..     | ..     | ..           | ..     | ..     | ..     | ..     | ..     | ..           | ..     | ..     | ..     |
| 127             | Spezia . . . . .                    | ..                                                         | ..                         | 7      | ..     | ..     | ..           | 45     | 124    | 144    | 57     | 12     | 24           | 4      | 2      | 13     |
| 128             | Voltri . . . . .                    | ..                                                         | ..                         | ..     | ..     | ..     | ..           | 27     | 44     | 51     | 27     | 19     | 11           | ..     | ..     | ..     |
| 129             | Girgenti . . . . .                  | ..                                                         | 4                          | ..     | ..     | ..     | ..           | 132    | 25     | 15     | ..     | ..     | 3            | ..     | ..     | ..     |
| 130             | Aragona . . . . .                   | 188                                                        | 45                         | 30     | 15     | 4      | 2            | 184    | 91     | 47     | 36     | 17     | 6            | ..     | ..     | ..     |
| 131             | Canicatti . . . . .                 | ..                                                         | ..                         | ..     | ..     | ..     | ..           | ..     | ..     | ..     | ..     | ..     | ..           | ..     | ..     | ..     |
| 132             | Favara . . . . .                    | ..                                                         | ..                         | ..     | ..     | ..     | ..           | ..     | ..     | ..     | ..     | ..     | ..           | ..     | ..     | ..     |
| 133             | Licata . . . . .                    | ..                                                         | ..                         | ..     | ..     | ..     | ..           | ..     | ..     | ..     | ..     | ..     | ..           | ..     | ..     | ..     |
| 134             | Ravanusa . . . . .                  | ..                                                         | ..                         | ..     | ..     | ..     | ..           | 67     | 18     | ..     | ..     | ..     | ..           | ..     | ..     | ..     |
| 135             | Sciacca . . . . .                   | ..                                                         | ..                         | 5      | ..     | ..     | ..           | 4      | 9      | 7      | 11     | ..     | ..           | ..     | ..     | ..     |
| 136             | Grosseto . . . . .                  | 9                                                          | ..                         | ..     | ..     | ..     | 1            | 4      | ..     | ..     | ..     | ..     | ..           | ..     | ..     | ..     |
| 137             | Massa Marittima . . . . .           | 13                                                         | ..                         | ..     | ..     | ..     | ..           | 109    | 30     | 10     | 6      | 5      | ..           | 40     | 7      | ..     |
| 138             | Lecce . . . . .                     | 7                                                          | ..                         | ..     | 1      | ..     | ..           | 20     | 17     | 10     | 5      | 9      | 14           | ..     | 1      | ..     |
| 139             | Brindisi . . . . .                  | 4                                                          | ..                         | ..     | ..     | ..     | ..           | 11     | 11     | 1      | ..     | ..     | 3            | ..     | ..     | ..     |
| 140             | Ceglie Messapico . . . . .          | ..                                                         | ..                         | ..     | ..     | ..     | ..           | 17     | 21     | 16     | 5      | ..     | ..           | ..     | ..     | ..     |
| 141             | Francavilla Fontana . . . . .       | 5                                                          | 1                          | 1      | ..     | ..     | ..           | 85     | 13     | 3      | 2      | ..     | ..           | 11     | 6      | ..     |
| 142             | Galatina . . . . .                  | 16                                                         | 4                          | ..     | ..     | ..     | ..           | 36     | 67     | 24     | ..     | ..     | ..           | ..     | ..     | ..     |
| 143             | Martina Franca . . . . .            | ..                                                         | ..                         | ..     | ..     | ..     | ..           | 63     | 20     | ..     | ..     | ..     | ..           | ..     | ..     | ..     |
| 144             | Nardò . . . . .                     | ..                                                         | ..                         | ..     | 1      | ..     | ..           | 2 337  | 1 542  | 1 185  | 631    | 500    | 394          | ..     | ..     | ..     |
| 145             | Ostuni . . . . .                    | ..                                                         | ..                         | ..     | ..     | ..     | ..           | 320    | 125    | 48     | 25     | 5      | 4            | ..     | ..     | ..     |
| 146             | Taranto . . . . .                   | 13                                                         | 10                         | 2      | ..     | 1      | 1            | 687    | 95     | 30     | 13     | 9      | 13           | 192    | ..     | ..     |
| 147             | Livorno . . . . .                   | 14                                                         | 53                         | 97     | 73     | 15     | 4            | 17     | 24     | 64     | 30     | 7      | 1            | ..     | 3      | ..     |
| 148             | Lucca . . . . .                     | 6                                                          | 10                         | 6      | 3      | 1      | 7            | 2      | 72     | 186    | 414    | 255    | 509          | ..     | ..     | ..     |
| 149             | Camaiore . . . . .                  | ..                                                         | ..                         | ..     | ..     | ..     | ..           | 67     | 155    | 163    | 71     | 30     | 34           | ..     | ..     | ..     |
| 150             | Capannori . . . . .                 | 3                                                          | 1                          | ..     | 2      | ..     | 3            | 169    | 246    | 481    | 398    | 275    | 321          | ..     | ..     | ..     |
| 151             | Pescia . . . . .                    | ..                                                         | ..                         | ..     | ..     | ..     | ..           | 10     | 6      | 5      | ..     | 3      | ..           | ..     | ..     | ..     |
| 152             | Pietrasanta . . . . .               | 3                                                          | ..                         | ..     | ..     | ..     | ..           | 56     | 152    | 105    | 95     | 26     | 171          | ..     | ..     | ..     |
| 153             | Viareggio . . . . .                 | 104                                                        | ..                         | 2      | 1      | ..     | 19           | 19     | 90     | 25     | 52     | 40     | 2            | ..     | ..     | ..     |
| 154             | Macerata . . . . .                  | 21                                                         | 6                          | 3      | 2      | 2      | 7            | 42     | 67     | 10     | 28     | 6      | 71           | 1      | 1      | ..     |
| 155             | Recanati . . . . .                  | ..                                                         | ..                         | ..     | ..     | ..     | ..           | 3      | 27     | 29     | 11     | 6      | 22           | ..     | ..     | ..     |
| 156             | Mantova . . . . .                   | ..                                                         | ..                         | ..     | ..     | ..     | ..           | ..     | ..     | ..     | ..     | ..     | ..           | ..     | ..     | ..     |
| 157             | Viadana . . . . .                   | 5                                                          | ..                         | ..     | ..     | ..     | ..           | 4      | 12     | 10     | 6      | 4      | 4            | ..     | ..     | ..     |
| 158             | Massa . . . . .                     | ..                                                         | 115                        | 25     | 3      | ..     | ..           | 550    | 400    | 535    | 415    | 250    | 70           | 230    | 200    | ..     |
| 159             | Carrara . . . . .                   | ..                                                         | ..                         | ..     | ..     | ..     | ..           | 49     | 57     | 3      | 37     | ..     | 17           | 1      | 1      | ..     |
| 160             | Fivizzano . . . . .                 | 7                                                          | 10                         | ..     | ..     | ..     | ..           | 40     | 73     | 100    | 54     | 21     | 18           | ..     | ..     | ..     |
| 161             | Messina . . . . .                   | ..                                                         | ..                         | ..     | ..     | ..     | ..           | 20     | 29     | 11     | 3      | ..     | ..           | ..     | ..     | ..     |
| 162             | Barcellona Pozzo di Gotto . . . . . | 3                                                          | 2                          | ..     | ..     | ..     | ..           | ..     | ..     | ..     | ..     | ..     | ..           | ..     | ..     | ..     |
| 163             | Lipari . . . . .                    | ..                                                         | 9                          | 5      | ..     | ..     | ..           | 508    | 211    | 199    | 98     | 13     | ..           | ..     | ..     | ..     |
| 164             | Milazzo . . . . .                   | ..                                                         | 4                          | 4      | 1      | 3      | ..           | 75     | 30     | 62     | 66     | 17     | 26           | ..     | ..     | ..     |

L'USO, LA POSIZIONE NELLE CASE E IL NUMERO DEI VANI.

di 15 000 abitanti, esclusi i rispettivi centri principali.

L O C A L I

b c) CLASSIFICATI SECONDO LA POSIZIONE NELLE CASE E IL NUMERO DEI VANI

| ranei  |        |              | al piano terreno |        |        |        |        |              | ad un piano superiore al terreno |        |        |        |        |              | in più piani |        |        |        |              |
|--------|--------|--------------|------------------|--------|--------|--------|--------|--------------|----------------------------------|--------|--------|--------|--------|--------------|--------------|--------|--------|--------|--------------|
| 4 vani | 5 vani | oltre 5 vani | 1 vano           | 2 vani | 3 vani | 4 vani | 5 vani | oltre 5 vani | 1 vano                           | 2 vani | 3 vani | 4 vani | 5 vani | oltre 5 vani | 2 vani       | 3 vani | 4 vani | 5 vani | oltre 5 vani |
| ..     | 1      | ..           | ..               | 12     | 21     | 37     | 33     | 25           | 1                                | 4      | 22     | 72     | 57     | 49           | 2            | 24     | 116    | 148    | 33           |
| ..     | ..     | ..           | 8                | 19     | 32     | 62     | 14     | 19           | 8                                | 73     | 236    | 566    | 283    | 292          | 41           | 195    | 318    | 255    | 336          |
| ..     | ..     | ..           | ..               | ..     | ..     | ..     | ..     | ..           | ..                               | ..     | ..     | ..     | ..     | ..           | ..           | ..     | ..     | ..     | ..           |
| 3      | 2      | ..           | 46               | 326    | 338    | 187    | 57     | 31           | 147                              | 697    | 975    | 662    | 280    | 207          | 599          | 893    | 562    | 165    | 105          |
| ..     | ..     | ..           | 8                | 14     | 36     | 38     | 11     | 2            | 31                               | 115    | 243    | 373    | 211    | 86           | 49           | 137    | 208    | 116    | 80           |
| ..     | ..     | ..           | 873              | 163    | 37     | 12     | 3      | ..           | 134                              | 104    | 78     | 47     | 22     | 50           | 7            | 4      | 9      | 13     | 4            |
| ..     | ..     | ..           | 632              | 142    | 32     | 7      | 4      | 2            | 91                               | 52     | 16     | 14     | 6      | 2            | 296          | 178    | 98     | 37     | 22           |
| ..     | ..     | ..           | ..               | ..     | ..     | ..     | ..     | ..           | ..                               | ..     | ..     | ..     | ..     | ..           | ..           | ..     | ..     | ..     | ..           |
| ..     | ..     | ..           | 8                | ..     | ..     | ..     | ..     | ..           | 6                                | 1      | ..     | ..     | ..     | ..           | ..           | 1      | 1      | ..     | ..           |
| ..     | ..     | ..           | ..               | ..     | ..     | ..     | ..     | ..           | 34                               | 22     | 6      | 4      | ..     | 1            | 28           | 7      | 3      | 1      | 1            |
| ..     | ..     | ..           | 99               | 27     | 6      | 2      | ..     | ..           | 7                                | 2      | ..     | ..     | ..     | ..           | ..           | ..     | ..     | ..     | ..           |
| ..     | ..     | ..           | 65               | 103    | 231    | 219    | 20     | ..           | ..                               | 3      | 19     | 13     | 7      | ..           | ..           | ..     | ..     | ..     | ..           |
| ..     | ..     | ..           | 60               | 52     | 18     | 10     | 8      | 1            | 94                               | 203    | 172    | 144    | 49     | 41           | 71           | 57     | 40     | 9      | 30           |
| ..     | ..     | ..           | 61               | 40     | 21     | 9      | ..     | ..           | 116                              | 191    | 325    | 203    | 65     | 140          | 370          | 300    | 178    | 80     | 40           |
| ..     | ..     | ..           | 126              | 240    | 212    | 108    | 59     | 52           | 2                                | 5      | 4      | 5      | 9      | 15           | ..           | 1      | ..     | 1      | 3            |
| ..     | ..     | ..           | 225              | 172    | 75     | 39     | 11     | 21           | 24                               | 18     | 7      | 5      | 1      | 1            | 42           | 18     | 19     | 12     | 16           |
| ..     | ..     | ..           | 33               | 103    | 107    | 50     | 12     | 35           | ..                               | ..     | 7      | 5      | ..     | ..           | ..           | ..     | ..     | ..     | ..           |
| ..     | ..     | ..           | 354              | 302    | 176    | 109    | 20     | ..           | 23                               | 101    | 17     | 5      | 1      | ..           | ..           | ..     | ..     | ..     | ..           |
| ..     | ..     | ..           | 159              | 231    | 90     | ..     | ..     | ..           | 35                               | 181    | 137    | 37     | 11     | 9            | ..           | ..     | ..     | ..     | ..           |
| ..     | ..     | ..           | 210              | 341    | 410    | 322    | 208    | 271          | 3                                | 2      | 4      | 6      | 3      | 3            | ..           | 1      | 2      | 3      | 23           |
| ..     | ..     | ..           | 2 249            | 1 442  | 1 074  | 628    | 461    | 379          | 215                              | 255    | 282    | 119    | 101    | 58           | ..           | ..     | ..     | ..     | ..           |
| ..     | ..     | ..           | 323              | 718    | 450    | 179    | 3      | ..           | ..                               | 24     | 57     | 46     | 26     | 52           | ..           | ..     | ..     | ..     | ..           |
| ..     | ..     | ..           | 1 467            | 1 285  | 447    | 127    | 37     | 36           | 133                              | 178    | 77     | 43     | 23     | 27           | 30           | 5      | 2      | 1      | 1            |
| ..     | ..     | ..           | 51               | 460    | 301    | 168    | 48     | 54           | 91                               | 425    | 468    | 384    | 231    | 201          | 222          | 236    | 258    | 134    | 426          |
| ..     | ..     | ..           | 8                | 70     | 61     | 68     | 36     | 70           | 24                               | 102    | 215    | 317    | 162    | 241          | 538          | 1 462  | 2 473  | 1 875  | 4 457        |
| ..     | ..     | ..           | 67               | ..     | ..     | ..     | ..     | ..           | 30                               | 167    | 171    | 71     | 30     | 34           | 664          | 1 086  | 1 045  | 298    | 569          |
| ..     | ..     | ..           | 43               | 40     | 12     | 31     | 4      | 24           | 139                              | 231    | 510    | 387    | 231    | 389          | 298          | 500    | 3 810  | 1 947  | 3 039        |
| ..     | ..     | ..           | 8                | 6      | 4      | ..     | 2      | ..           | 15                               | 180    | 339    | 261    | 285    | 405          | 90           | 168    | 230    | 222    | 153          |
| ..     | ..     | ..           | 80               | 254    | 81     | 15     | 1      | 3            | 145                              | 310    | 788    | 528    | 131    | 221          | 265          | 147    | 110    | 56     | 276          |
| ..     | ..     | ..           | 112              | ..     | 2      | 1      | ..     | 19           | 23                               | 242    | 262    | 436    | 168    | 221          | ..           | ..     | ..     | ..     | ..           |
| ..     | ..     | ..           | 68               | 131    | 31     | 19     | 4      | 2            | 92                               | 688    | 616    | 484    | 248    | 248          | 130          | 56     | 88     | 40     | 257          |
| ..     | ..     | ..           | 22               | 42     | 33     | ..     | ..     | ..           | 25                               | 88     | 322    | 612    | 320    | 101          | ..           | ..     | 10     | 14     | 45           |
| ..     | ..     | ..           | 4                | ..     | 3      | 1      | ..     | 1            | 1                                | ..     | 1      | 2      | ..     | ..           | 4            | 11     | 9      | 2      | 9            |
| ..     | ..     | ..           | 54               | 23     | 3      | 1      | ..     | ..           | 71                               | 26     | 4      | 1      | ..     | ..           | 486          | 536    | 439    | 282    | 361          |
| ..     | ..     | ..           | 235              | 259    | 361    | 216    | 141    | 35           | 265                              | 216    | 297    | 460    | 190    | 60           | 250          | 207    | 155    | 69     | 80           |
| ..     | ..     | ..           | 137              | 268    | 78     | 23     | 5      | 21           | 203                              | 902    | 423    | 284    | 67     | 111          | 39           | 90     | 55     | 17     | 34           |
| ..     | ..     | ..           | 80               | 132    | 136    | 64     | 24     | 28           | 89                               | 372    | 559    | 496    | 283    | 241          | 68           | 187    | 202    | 145    | 261          |
| ..     | ..     | ..           | 14 832           | 5 575  | 654    | 221    | 40     | 33           | 50                               | 359    | 528    | 82     | 38     | 13           | 29           | 31     | 19     | ..     | ..           |
| ..     | ..     | ..           | 303              | 602    | 300    | 71     | 29     | ..           | 34                               | 434    | 240    | 71     | 29     | ..           | ..           | ..     | ..     | ..     | ..           |
| ..     | ..     | ..           | 744              | 609    | 314    | 168    | 13     | ..           | 653                              | 451    | 265    | 133    | 24     | 9            | ..           | 23     | 41     | 20     | 20           |
| ..     | ..     | ..           | 744              | 594    | 196    | 67     | 13     | 22           | 49                               | 72     | 39     | 50     | 5      | 20           | ..           | 3      | 6      | 4      | 2            |

Segue TAVOLA XIII\*. — LOCALI CLASSIFICATI SECONDO

B. — Nei comuni capiluoghi di provincia o con più

| Numero d'ordine | COMUNI                              | Segue b c) CLASSIFICATI SECONDO LA POSIZIONE NELLE CASE E IL NUMERO DEI VANI |        |        |        |        |              |        |        |        |        |        |                  |        |        |        |        |        |              |
|-----------------|-------------------------------------|------------------------------------------------------------------------------|--------|--------|--------|--------|--------------|--------|--------|--------|--------|--------|------------------|--------|--------|--------|--------|--------|--------------|
|                 |                                     | in soffitta                                                                  |        |        |        |        | sotterranei  |        |        |        |        |        | al piano terreno |        |        |        |        |        |              |
|                 |                                     | 1 vano                                                                       | 2 vani | 3 vani | 4 vani | 5 vani | oltre 5 vani | 1 vano | 2 vani | 3 vani | 4 vani | 5 vani | oltre 5 vani     | 1 vano | 2 vani | 3 vani | 4 vani | 5 vani | oltre 5 vani |
|                 |                                     |                                                                              |        |        |        |        |              |        |        |        |        |        |                  |        |        |        |        |        |              |
| 124             | San Pier d'Arena . . . . .          | ..                                                                           | ..     | ..     | 1      | ..     | ..           | ..     | ..     | ..     | ..     | 1      | ..               | ..     | 12     | 20     | 35     | 32     | 24           |
| 125             | Savona . . . . .                    | ..                                                                           | 1      | 8      | 20     | 3      | 3            | ..     | ..     | ..     | ..     | ..     | ..               | 8      | 18     | 31     | 60     | 14     | 19           |
| 126             | Sestri Ponente . . . . .            | ..                                                                           | ..     | ..     | ..     | ..     | ..           | ..     | ..     | ..     | ..     | ..     | ..               | ..     | ..     | ..     | ..     | ..     | ..           |
| 127             | Spezia . . . . .                    | 1                                                                            | ..     | ..     | 1      | ..     | ..           | 2      | 2      | 10     | 3      | 2      | ..               | 46     | 313    | 311    | 182    | 50     | 30           |
| 128             | Voltri . . . . .                    | ..                                                                           | 7      | 7      | 2      | 5      | 2            | ..     | ..     | ..     | ..     | ..     | ..               | 4      | 10     | 28     | 34     | 11     | 2            |
| 129             | Girgenti . . . . .                  | ..                                                                           | ..     | ..     | ..     | ..     | ..           | ..     | ..     | ..     | ..     | ..     | ..               | 756    | 184    | 27     | 12     | 3      | ..           |
| 130             | Aragona . . . . .                   | ..                                                                           | ..     | ..     | ..     | ..     | ..           | ..     | ..     | ..     | ..     | ..     | ..               | 273    | 82     | 20     | 4      | 1      | 1            |
| 131             | Canicatti . . . . .                 | ..                                                                           | ..     | ..     | ..     | ..     | ..           | ..     | ..     | ..     | ..     | ..     | ..               | ..     | ..     | ..     | ..     | ..     | ..           |
| 132             | Favara . . . . .                    | ..                                                                           | ..     | ..     | ..     | ..     | ..           | ..     | ..     | ..     | ..     | ..     | ..               | 8      | ..     | ..     | ..     | ..     | ..           |
| 133             | Licata . . . . .                    | ..                                                                           | ..     | ..     | ..     | ..     | ..           | ..     | ..     | ..     | ..     | ..     | ..               | ..     | ..     | ..     | ..     | ..     | ..           |
| 134             | Ravanusa . . . . .                  | ..                                                                           | ..     | ..     | ..     | ..     | ..           | ..     | ..     | ..     | ..     | ..     | ..               | 32     | 9      | 6      | 2      | ..     | ..           |
| 135             | Sciacca . . . . .                   | ..                                                                           | ..     | ..     | ..     | ..     | ..           | ..     | ..     | ..     | ..     | ..     | ..               | 61     | 94     | 219    | 208    | 20     | ..           |
| 136             | Grosseto . . . . .                  | ..                                                                           | ..     | ..     | ..     | ..     | ..           | ..     | ..     | ..     | ..     | ..     | ..               | 47     | 52     | 18     | 10     | 8      | 1            |
| 137             | Massa Marittima . . . . .           | 26                                                                           | 96     | 19     | 11     | 6      | 5            | ..     | ..     | ..     | ..     | ..     | ..               | 50     | 40     | 21     | 9      | ..     | ..           |
| 138             | Lecce . . . . .                     | ..                                                                           | ..     | ..     | ..     | ..     | ..           | ..     | 1      | ..     | ..     | ..     | ..               | 100    | 226    | 202    | 103    | 56     | 49           |
| 139             | Brindisi . . . . .                  | ..                                                                           | ..     | ..     | ..     | ..     | ..           | ..     | ..     | ..     | ..     | ..     | ..               | 210    | 166    | 75     | 39     | 11     | 21           |
| 140             | Ceglie Messapico . . . . .          | ..                                                                           | ..     | ..     | ..     | ..     | ..           | ..     | ..     | ..     | ..     | ..     | ..               | 16     | 82     | 98     | 50     | 12     | 35           |
| 141             | Francofonte . . . . .               | ..                                                                           | ..     | ..     | ..     | ..     | ..           | 3      | 6      | ..     | ..     | ..     | ..               | 286    | 293    | 175    | 109    | 20     | ..           |
| 142             | Galatina . . . . .                  | ..                                                                           | ..     | ..     | ..     | ..     | ..           | ..     | ..     | ..     | ..     | ..     | ..               | 113    | 210    | 90     | ..     | ..     | ..           |
| 143             | Martina Franca . . . . .            | ..                                                                           | ..     | ..     | ..     | ..     | ..           | ..     | ..     | ..     | ..     | ..     | ..               | 148    | 321    | 410    | 322    | 208    | 271          |
| 144             | Nardò . . . . .                     | ..                                                                           | ..     | ..     | ..     | ..     | ..           | ..     | ..     | ..     | ..     | ..     | ..               | 103    | 118    | 87     | 59     | 33     | 30           |
| 145             | Ostuni . . . . .                    | ..                                                                           | ..     | ..     | ..     | ..     | ..           | ..     | ..     | ..     | ..     | ..     | ..               | 8      | 598    | 440    | 164    | 3      | ..           |
| 146             | Taranto . . . . .                   | 8                                                                            | 1      | 1      | ..     | ..     | ..           | ..     | ..     | ..     | ..     | ..     | ..               | 976    | 1 224  | 437    | 124    | 36     | 35           |
| 147             | Livorno . . . . .                   | 5                                                                            | 11     | 3      | 2      | ..     | ..           | ..     | 3      | ..     | ..     | ..     | ..               | 48     | 447    | 275    | 162    | 42     | 54           |
| 148             | Lucca . . . . .                     | ..                                                                           | ..     | 1      | ..     | 2      | 2            | ..     | ..     | ..     | ..     | ..     | ..               | 2      | 31     | 41     | 50     | 36     | 67           |
| 149             | Camaiore . . . . .                  | ..                                                                           | ..     | ..     | ..     | ..     | ..           | ..     | ..     | ..     | ..     | ..     | ..               | ..     | ..     | ..     | ..     | ..     | ..           |
| 150             | Capannori . . . . .                 | ..                                                                           | ..     | ..     | ..     | ..     | ..           | ..     | ..     | ..     | ..     | ..     | ..               | 10     | 31     | 9      | 29     | 3      | 22           |
| 151             | Pescia . . . . .                    | ..                                                                           | ..     | ..     | ..     | ..     | ..           | ..     | ..     | ..     | ..     | ..     | ..               | ..     | ..     | ..     | ..     | ..     | ..           |
| 152             | Pietrasanta . . . . .               | 34                                                                           | 3      | ..     | ..     | ..     | ..           | ..     | ..     | ..     | ..     | ..     | ..               | 36     | 108    | 50     | 12     | 1      | 1            |
| 153             | Viareggio . . . . .                 | ..                                                                           | ..     | ..     | ..     | ..     | ..           | ..     | ..     | ..     | ..     | ..     | ..               | 8      | ..     | ..     | ..     | ..     | ..           |
| 154             | Macerata . . . . .                  | 3                                                                            | 11     | 2      | 2      | ..     | ..           | 1      | 1      | ..     | ..     | ..     | ..               | 26     | 104    | 27     | 14     | 3      | 1            |
| 155             | Recanati . . . . .                  | ..                                                                           | ..     | ..     | ..     | ..     | ..           | ..     | ..     | ..     | ..     | ..     | ..               | 19     | 30     | 24     | ..     | ..     | ..           |
| 156             | Mantova . . . . .                   | ..                                                                           | ..     | ..     | ..     | ..     | ..           | ..     | ..     | ..     | ..     | ..     | ..               | 4      | ..     | 3      | 1      | ..     | 1            |
| 157             | Viadana . . . . .                   | ..                                                                           | ..     | ..     | ..     | ..     | ..           | ..     | ..     | ..     | ..     | ..     | ..               | 45     | 21     | 3      | 1      | ..     | ..           |
| 158             | Massa . . . . .                     | ..                                                                           | ..     | ..     | ..     | ..     | ..           | ..     | ..     | ..     | ..     | ..     | ..               | 20     | 58     | 76     | 83     | 23     | 15           |
| 159             | Carrara . . . . .                   | 2                                                                            | 3      | ..     | ..     | ..     | ..           | 1      | 1      | ..     | ..     | ..     | ..               | 113    | 266    | 77     | 22     | 5      | 21           |
| 160             | Fivizzano . . . . .                 | ..                                                                           | ..     | ..     | ..     | 1      | ..           | ..     | ..     | ..     | ..     | ..     | ..               | 59     | 103    | 103    | 54     | 20     | 24           |
| 161             | Messina . . . . .                   | ..                                                                           | ..     | ..     | ..     | ..     | ..           | ..     | ..     | ..     | ..     | ..     | ..               | 14 812 | 5 559  | 654    | 221    | 40     | 33           |
| 162             | Barcellona Pozzo di Gotto . . . . . | ..                                                                           | ..     | ..     | ..     | ..     | ..           | ..     | ..     | ..     | ..     | ..     | ..               | 300    | 600    | 300    | 71     | 29     | ..           |
| 163             | Lipari . . . . .                    | ..                                                                           | ..     | ..     | ..     | ..     | ..           | ..     | ..     | ..     | ..     | ..     | ..               | 442    | 500    | 205    | 91     | 8      | ..           |
| 164             | Milazzo . . . . .                   | ..                                                                           | ..     | ..     | ..     | ..     | ..           | ..     | ..     | ..     | ..     | ..     | ..               | 669    | 565    | 159    | 40     | 4      | 13           |

L'USO, LA POSIZIONE NELLE CASE E IL NUMERO DEI VANI.

di 15 000 abitanti, esclusi i rispettivi centri principali.

LOCALI

abc) CLASSIFICATI SECONDO L'USO, LA POSIZIONE NELLE CASE E IL NUMERO DEI VANI

| abitati                          |        |        |        |        |              |              |        |        |        |              |             |        |        |        |        |              | per uffici       |        |        |        |        |              |    |
|----------------------------------|--------|--------|--------|--------|--------------|--------------|--------|--------|--------|--------------|-------------|--------|--------|--------|--------|--------------|------------------|--------|--------|--------|--------|--------------|----|
| ad un piano superiore al terreno |        |        |        |        |              | in più piani |        |        |        |              | in soffitta |        |        |        |        |              | al piano terreno |        |        |        |        |              |    |
| 1 vano                           | 2 vani | 3 vani | 4 vani | 5 vani | oltre 5 vani | 2 vani       | 3 vani | 4 vani | 5 vani | oltre 5 vani | 1 vano      | 2 vani | 3 vani | 4 vani | 5 vani | oltre 5 vani | 1 vano           | 2 vani | 3 vani | 4 vani | 5 vani | oltre 5 vani |    |
| 1                                | 3      | 21     | 71     | 52     | 49           | 1            | 24     | 116    | 137    | 32           | ..          | ..     | ..     | 1      | ..     | ..           | ..               | ..     | 1      | ..     | ..     | ..           | .. |
| 8                                | 72     | 228    | 551    | 268    | 215          | 41           | 175    | 275    | 222    | 315          | ..          | 1      | 8      | 16     | 3      | 3            | ..               | 1      | ..     | ..     | ..     | ..           | .. |
| ..                               | ..     | ..     | ..     | ..     | ..           | ..           | ..     | ..     | ..     | ..           | ..          | ..     | ..     | ..     | ..     | ..           | ..               | ..     | ..     | ..     | ..     | ..           | .. |
| 104                              | 638    | 926    | 642    | 278    | 197          | 547          | 821    | 530    | 162    | 92           | 1           | ..     | ..     | 1      | ..     | ..           | ..               | ..     | 6      | ..     | ..     | ..           | .. |
| 8                                | 87     | 219    | 358    | 200    | 77           | 38           | 119    | 201    | 110    | 79           | ..          | 6      | 6      | 1      | 3      | 1            | ..               | ..     | ..     | ..     | ..     | ..           | .. |
| 119                              | 104    | 73     | 47     | 22     | 47           | 7            | 4      | 9      | 13     | 4            | ..          | ..     | ..     | ..     | ..     | ..           | ..               | 4      | ..     | ..     | ..     | ..           | .. |
| 78                               | 11     | 5      | ..     | ..     | 1            | 261          | 124    | 64     | 25     | 16           | ..          | ..     | ..     | ..     | ..     | ..           | 185              | 30     | 3      | 2      | 1      | ..           | .. |
| ..                               | ..     | ..     | ..     | ..     | ..           | ..           | ..     | ..     | ..     | ..           | ..          | ..     | ..     | ..     | ..     | ..           | ..               | ..     | ..     | ..     | ..     | ..           | .. |
| 6                                | 1      | ..     | ..     | ..     | ..           | ..           | 1      | 1      | ..     | ..           | ..          | ..     | ..     | ..     | ..     | ..           | ..               | ..     | ..     | ..     | ..     | ..           | .. |
| 34                               | 22     | 6      | 4      | ..     | 1            | 28           | 7      | 3      | 1      | 1            | ..          | ..     | ..     | ..     | ..     | ..           | ..               | ..     | ..     | ..     | ..     | ..           | .. |
| 7                                | 2      | ..     | ..     | ..     | ..           | ..           | ..     | ..     | ..     | ..           | ..          | ..     | ..     | ..     | ..     | ..           | ..               | ..     | ..     | ..     | ..     | ..           | .. |
| ..                               | 3      | 19     | 13     | 7      | ..           | ..           | ..     | ..     | ..     | ..           | ..          | ..     | ..     | ..     | ..     | ..           | ..               | ..     | 5      | ..     | ..     | ..           | .. |
| 94                               | 203    | 172    | 144    | 49     | 41           | 71           | 57     | 40     | 9      | 29           | ..          | ..     | ..     | ..     | ..     | ..           | 9                | ..     | ..     | ..     | ..     | ..           | .. |
| 60                               | 185    | 320    | 200    | 65     | 140          | 368          | 300    | 175    | 75     | 40           | 11          | 81     | 14     | 11     | 6      | 5            | 11               | ..     | ..     | ..     | ..     | ..           | .. |
| 1                                | 2      | 4      | 4      | 3      | 5            | ..           | 1      | ..     | 1      | 2            | ..          | ..     | ..     | ..     | ..     | ..           | 7                | ..     | ..     | 1      | ..     | ..           | .. |
| 24                               | 16     | 7      | 5      | 1      | 1            | 39           | 17     | 19     | 12     | 13           | ..          | ..     | ..     | ..     | ..     | ..           | 4                | ..     | ..     | ..     | ..     | ..           | .. |
| ..                               | ..     | ..     | ..     | ..     | ..           | ..           | ..     | ..     | ..     | ..           | ..          | ..     | ..     | ..     | ..     | ..           | ..               | ..     | ..     | ..     | ..     | ..           | .. |
| 9                                | 96     | 14     | 3      | 1      | ..           | ..           | ..     | ..     | ..     | ..           | ..          | ..     | ..     | ..     | ..     | ..           | 2                | ..     | 1      | ..     | ..     | ..           | .. |
| 29                               | 131    | 113    | 37     | 11     | 9            | ..           | ..     | ..     | ..     | ..           | ..          | ..     | ..     | ..     | ..     | ..           | 16               | 4      | ..     | ..     | ..     | ..           | .. |
| 2                                | 2      | 4      | 6      | 3      | 3            | ..           | 1      | 2      | 3      | 23           | ..          | ..     | ..     | ..     | ..     | ..           | ..               | ..     | ..     | ..     | ..     | ..           | .. |
| 24                               | 37     | 84     | 56     | 29     | 13           | ..           | ..     | ..     | ..     | ..           | ..          | ..     | ..     | ..     | ..     | ..           | ..               | ..     | ..     | 1      | ..     | ..           | .. |
| ..                               | 19     | 19     | 36     | 21     | 48           | ..           | ..     | ..     | ..     | ..           | ..          | ..     | ..     | ..     | ..     | ..           | ..               | ..     | ..     | ..     | ..     | ..           | .. |
| 122                              | 134    | 55     | 33     | 14     | 14           | 30           | 5      | 2      | 1      | 1            | 2           | 1      | 1      | ..     | ..     | ..           | 11               | 8      | 1      | ..     | ..     | ..           | .. |
| 64                               | 396    | 424    | 352    | 219    | 199          | 187          | 146    | 193    | 130    | 423          | 4           | 11     | 2      | 2      | ..     | ..           | 1                | 5      | 11     | 2      | 1      | ..           | .. |
| 22                               | 93     | 169    | 276    | 143    | 219          | 504          | 1 336  | 2 115  | 1 638  | 3 966        | ..          | ..     | 1      | ..     | 2      | 2            | 5                | 5      | 2      | 1      | ..     | 1            |    |
| 30                               | 12     | 8      | ..     | ..     | ..           | 664          | 1 086  | 1 045  | 298    | 569          | ..          | ..     | ..     | ..     | ..     | ..           | ..               | ..     | ..     | ..     | ..     | ..           | .. |
| ..                               | 31     | 71     | 79     | 54     | 99           | 260          | 461    | 3 720  | 1 860  | 3 007        | ..          | ..     | ..     | ..     | ..     | ..           | 1                | ..     | ..     | ..     | ..     | ..           | .. |
| 13                               | 180    | 338    | 261    | 284    | 405          | 90           | 168    | 230    | 222    | 153          | ..          | ..     | ..     | ..     | ..     | ..           | ..               | ..     | ..     | ..     | ..     | ..           | .. |
| 130                              | 804    | 714    | 436    | 105    | 161          | 265          | 147    | 110    | 56     | 167          | 34          | 3      | ..     | ..     | ..     | ..           | 3                | ..     | ..     | ..     | ..     | ..           | .. |
| 4                                | 152    | 237    | 384    | 128    | 219          | ..           | ..     | ..     | ..     | ..           | ..          | ..     | ..     | ..     | ..     | ..           | 104              | ..     | 2      | 1      | ..     | 19           | .. |
| 72                               | 661    | 609    | 472    | 245    | 240          | 117          | 54     | 75     | 36     | 188          | 2           | 5      | 2      | 2      | ..     | ..           | 14               | 1      | 1      | 1      | ..     | 1            | .. |
| 25                               | 73     | 302    | 601    | 314    | 92           | ..           | ..     | 10     | 14     | 32           | ..          | ..     | ..     | ..     | ..     | ..           | ..               | ..     | ..     | ..     | ..     | ..           | .. |
| 1                                | ..     | 1      | 2      | ..     | ..           | 4            | 11     | 9      | 2      | 9            | ..          | ..     | ..     | ..     | ..     | ..           | ..               | ..     | ..     | ..     | ..     | ..           | .. |
| 71                               | 26     | 4      | 1      | ..     | ..           | 476          | 526    | 433    | 278    | 357          | ..          | ..     | ..     | ..     | ..     | ..           | 5                | ..     | ..     | ..     | ..     | ..           | .. |
| 160                              | 102    | 107    | 230    | 69     | 60           | 250          | 122    | 100    | 58     | 30           | ..          | ..     | ..     | ..     | ..     | ..           | ..               | 88     | 15     | ..     | ..     | ..           | .. |
| 178                              | 847    | 421    | 257    | 67     | 100          | 89           | 90     | 46     | 17     | 28           | 2           | 3      | ..     | ..     | ..     | ..           | ..               | ..     | ..     | ..     | ..     | ..           | .. |
| 63                               | 336    | 515    | 466    | 274    | 237          | 50           | 164    | 188    | 137    | 251          | ..          | ..     | ..     | 1      | ..     | ..           | 5                | 10     | ..     | ..     | ..     | ..           | .. |
| 50                               | 346    | 517    | 79     | 33     | 13           | 29           | 31     | 19     | ..     | ..           | ..          | ..     | ..     | ..     | ..     | ..           | ..               | ..     | ..     | ..     | ..     | ..           | .. |
| 34                               | 434    | 240    | 71     | 29     | ..           | ..           | ..     | ..     | ..     | ..           | ..          | ..     | ..     | ..     | ..     | ..           | 3                | 2      | ..     | ..     | ..     | ..           | .. |
| 447                              | 340    | 170    | 112    | 21     | 9            | ..           | 23     | 41     | 20     | 20           | ..          | ..     | ..     | ..     | ..     | ..           | ..               | 6      | 3      | ..     | ..     | ..           | .. |
| 49                               | 67     | 12     | 15     | 3      | 5            | ..           | 1      | 1      | ..     | ..           | ..          | ..     | ..     | ..     | ..     | ..           | ..               | 1      | 3      | 1      | 3      | ..           | .. |



L'USO, LA POSIZIONE NELLE CASE E IL NUMERO DEI VANI.

di 15 000 abitanti, esclusi i rispettivi centri principali.

LOCALI

SECONDO L'USO, LA POSIZIONE NELLE CASE E IL NUMERO DEI VANI

vuoti

| al piano terreno |        |        |        |        |              | ad un piano superiore al terreno |        |        |        |        |              | in più piani |        |        |        |              | in soffitta |        |        |        |        |              |    |
|------------------|--------|--------|--------|--------|--------------|----------------------------------|--------|--------|--------|--------|--------------|--------------|--------|--------|--------|--------------|-------------|--------|--------|--------|--------|--------------|----|
| 1 vano           | 2 vani | 3 vani | 4 vani | 5 vani | oltre 5 vani | 1 vano                           | 2 vani | 3 vani | 4 vani | 5 vani | oltre 5 vani | 2 vani       | 3 vani | 4 vani | 5 vani | oltre 5 vani | 1 vano      | 2 vani | 3 vani | 4 vani | 5 vani | oltre 5 vani |    |
| ..               | ..     | ..     | 2      | 1      | 1            | ..                               | 1      | 1      | 1      | 5      | ..           | 1            | ..     | ..     | 11     | 1            | ..          | ..     | ..     | ..     | ..     | ..           | .. |
| ..               | ..     | 1      | 2      | ..     | ..           | ..                               | 1      | 8      | 15     | 15     | 17           | ..           | 20     | 41     | 38     | 20           | ..          | ..     | ..     | 4      | ..     | ..           | .. |
| ..               | ..     | ..     | ..     | ..     | ..           | ..                               | ..     | ..     | ..     | ..     | ..           | ..           | ..     | ..     | ..     | ..           | ..          | ..     | ..     | ..     | ..     | ..           | .. |
| ..               | 13     | 21     | 5      | 7      | 1            | 43                               | 59     | 48     | 20     | 2      | 10           | 52           | 72     | 32     | 8      | 13           | ..          | ..     | ..     | ..     | ..     | ..           | .. |
| 4                | 4      | 8      | 4      | ..     | ..           | 23                               | 28     | 24     | 15     | 11     | 9            | 11           | 18     | 7      | 6      | 1            | ..          | 1      | 1      | 1      | 2      | 1            | 1  |
| 117              | 25     | 10     | ..     | ..     | ..           | 15                               | ..     | 5      | ..     | ..     | 3            | ..           | ..     | ..     | ..     | ..           | ..          | ..     | ..     | ..     | ..     | ..           | .. |
| 174              | 30     | 9      | 1      | 2      | 1            | 10                               | 41     | 11     | 18     | 6      | 1            | 20           | 27     | 22     | 9      | 4            | ..          | ..     | ..     | ..     | ..     | ..           | .. |
| ..               | ..     | ..     | ..     | ..     | ..           | ..                               | ..     | ..     | ..     | ..     | ..           | ..           | ..     | ..     | ..     | ..           | ..          | ..     | ..     | ..     | ..     | ..           | .. |
| ..               | ..     | ..     | ..     | ..     | ..           | ..                               | ..     | ..     | ..     | ..     | ..           | ..           | ..     | ..     | ..     | ..           | ..          | ..     | ..     | ..     | ..     | ..           | .. |
| ..               | ..     | ..     | ..     | ..     | ..           | ..                               | ..     | ..     | ..     | ..     | ..           | ..           | ..     | ..     | ..     | ..           | ..          | ..     | ..     | ..     | ..     | ..           | .. |
| 67               | 18     | ..     | ..     | ..     | ..           | ..                               | ..     | ..     | ..     | ..     | ..           | ..           | ..     | ..     | ..     | ..           | ..          | ..     | ..     | ..     | ..     | ..           | .. |
| 4                | 9      | 7      | 11     | ..     | ..           | ..                               | ..     | ..     | ..     | ..     | ..           | ..           | ..     | ..     | ..     | ..           | ..          | ..     | ..     | ..     | ..     | ..           | .. |
| 4                | ..     | ..     | ..     | ..     | ..           | ..                               | ..     | ..     | ..     | ..     | ..           | ..           | ..     | ..     | ..     | ..           | ..          | ..     | ..     | ..     | ..     | ..           | .. |
| ..               | ..     | ..     | ..     | ..     | ..           | 54                               | 6      | 5      | 8      | ..     | ..           | 2            | ..     | 3      | 5      | ..           | 15          | 15     | 5      | ..     | ..     | ..           | .. |
| 19               | 14     | 10     | 4      | 3      | 3            | 1                                | 3      | ..     | 1      | 6      | 10           | ..           | ..     | ..     | ..     | 1            | ..          | ..     | ..     | ..     | ..     | ..           | .. |
| 11               | 6      | ..     | ..     | ..     | ..           | ..                               | 2      | ..     | ..     | ..     | ..           | 3            | 1      | ..     | ..     | 3            | ..          | ..     | ..     | ..     | ..     | ..           | .. |
| 17               | 21     | 9      | ..     | ..     | ..           | ..                               | ..     | 7      | 5      | ..     | ..           | ..           | ..     | ..     | ..     | ..           | ..          | ..     | ..     | ..     | ..     | ..           | .. |
| 66               | 9      | ..     | ..     | ..     | ..           | 11                               | 4      | 3      | 2      | ..     | ..           | ..           | ..     | ..     | ..     | ..           | ..          | ..     | ..     | ..     | ..     | ..           | .. |
| 30               | 17     | ..     | ..     | ..     | ..           | 6                                | 50     | 24     | ..     | ..     | ..           | ..           | ..     | ..     | ..     | ..           | ..          | ..     | ..     | ..     | ..     | ..           | .. |
| 62               | 20     | ..     | ..     | ..     | ..           | 1                                | ..     | ..     | ..     | ..     | ..           | ..           | ..     | ..     | ..     | ..           | ..          | ..     | ..     | ..     | ..     | ..           | .. |
| 2 146            | 1 324  | 987    | 568    | 428    | 349          | 191                              | 218    | 198    | 63     | 72     | 45           | ..           | ..     | ..     | ..     | ..           | ..          | ..     | ..     | ..     | ..     | ..           | .. |
| 320              | 120    | 10     | 15     | ..     | ..           | ..                               | 5      | 38     | 10     | 5      | 4            | ..           | ..     | ..     | ..     | ..           | ..          | ..     | ..     | ..     | ..     | ..           | .. |
| 480              | 53     | 9      | 3      | 1      | 1            | 9                                | 42     | 21     | 10     | 8      | 12           | ..           | ..     | ..     | ..     | ..           | 6           | ..     | ..     | ..     | ..     | ..           | .. |
| 2                | 8      | 15     | 4      | 5      | ..           | 14                               | 3      | 26     | ..     | ..     | 1            | 13           | 22     | 26     | 2      | ..           | 1           | ..     | 1      | ..     | ..     | ..           | .. |
| 1                | 34     | 18     | 17     | ..     | 2            | 1                                | 9      | 46     | 41     | 19     | 22           | 29           | 122    | 356    | 236    | 485          | ..          | ..     | ..     | ..     | ..     | ..           | .. |
| 67               | ..     | ..     | ..     | ..     | ..           | ..                               | 155    | 163    | 71     | 30     | 34           | ..           | ..     | ..     | ..     | ..           | ..          | ..     | ..     | ..     | ..     | ..           | .. |
| 32               | 9      | 3      | 2      | 1      | 2            | 137                              | 200    | 439    | 308    | 187    | 290          | 37           | 39     | 88     | 87     | 29           | ..          | ..     | ..     | ..     | ..     | ..           | .. |
| 8                | 6      | 4      | ..     | 2      | ..           | 2                                | ..     | 1      | ..     | 1      | ..           | ..           | ..     | ..     | ..     | ..           | ..          | ..     | ..     | ..     | ..     | ..           | .. |
| 41               | 146    | 31     | 3      | ..     | 2            | 15                               | 6      | 74     | 92     | 26     | 60           | ..           | ..     | ..     | ..     | 109          | ..          | ..     | ..     | ..     | ..     | ..           | .. |
| ..               | ..     | ..     | ..     | ..     | ..           | 19                               | 90     | 25     | 52     | 40     | 2            | ..           | ..     | ..     | ..     | ..           | ..          | ..     | ..     | ..     | ..     | ..           | .. |
| 28               | 26     | 3      | 4      | 1      | ..           | 13                               | 22     | 6      | 11     | 2      | 7            | 13           | 1      | 13     | 3      | 64           | 1           | 6      | ..     | ..     | ..     | ..           | .. |
| 3                | 12     | 9      | ..     | ..     | ..           | ..                               | 15     | 20     | 11     | 6      | 9            | ..           | ..     | ..     | ..     | 13           | ..          | ..     | ..     | ..     | ..     | ..           | .. |
| ..               | ..     | ..     | ..     | ..     | ..           | ..                               | ..     | ..     | ..     | ..     | ..           | ..           | ..     | ..     | ..     | ..           | ..          | ..     | ..     | ..     | ..     | ..           | .. |
| 4                | 2      | ..     | ..     | ..     | ..           | ..                               | ..     | ..     | ..     | ..     | ..           | 10           | 10     | 6      | 4      | 4            | ..          | ..     | ..     | ..     | ..     | ..           | .. |
| 215              | 113    | 270    | 133    | 118    | 20           | 105                              | 87     | 180    | 227    | 121    | ..           | ..           | 85     | 55     | 11     | 50           | ..          | ..     | ..     | ..     | ..     | ..           | .. |
| 24               | 2      | 1      | 1      | ..     | ..           | 25                               | 55     | 2      | 27     | ..     | 11           | ..           | ..     | 9      | ..     | 6            | ..          | ..     | ..     | ..     | ..     | ..           | .. |
| 16               | 19     | 33     | 10     | 4      | 4            | 24                               | 36     | 44     | 30     | 9      | 4            | 18           | 23     | 14     | 8      | 10           | ..          | ..     | ..     | ..     | ..     | ..           | .. |
| 20               | 16     | ..     | ..     | ..     | ..           | ..                               | 13     | 11     | 3      | ..     | ..           | ..           | ..     | ..     | ..     | ..           | ..          | ..     | ..     | ..     | ..     | ..           | .. |
| ..               | ..     | ..     | ..     | ..     | ..           | ..                               | ..     | ..     | ..     | ..     | ..           | ..           | ..     | ..     | ..     | ..           | ..          | ..     | ..     | ..     | ..     | ..           | .. |
| 302              | 103    | 106    | 77     | 10     | ..           | 206                              | 108    | 93     | 21     | 3      | ..           | ..           | ..     | ..     | ..     | ..           | ..          | ..     | ..     | ..     | ..     | ..           | .. |
| 75               | 28     | 34     | 26     | 11     | 9            | ..                               | 2      | 26     | 35     | 2      | 15           | ..           | 2      | 5      | 4      | 2            | ..          | ..     | ..     | ..     | ..     | ..           | .. |

Segue TAVOLA XIII\*. — LOCALI CLASSIFICATI SECONDO

B. — Nei comuni capiluoghi di provincia o con più

| Numero d'ordine | COMUNI                  | POPOLAZIONE PRESENTE                                              |           | CLASSIFICATI SECONDO L'USO ALLA DATA DEL CENSIMENTO |                                                        |            |       |                                                 |                  |                                  |              |             |                               | CLASSIFICATI SECONDO IL NU |       |       |  |
|-----------------|-------------------------|-------------------------------------------------------------------|-----------|-----------------------------------------------------|--------------------------------------------------------|------------|-------|-------------------------------------------------|------------------|----------------------------------|--------------|-------------|-------------------------------|----------------------------|-------|-------|--|
|                 |                         | censita nel comune che si considera, escluso il centro principale |           | in complesso                                        | a) CLASSIFICATI SECONDO L'USO ALLA DATA DEL CENSIMENTO |            |       | b) CLASSIFICATI SECONDO LA POSIZIONE NELLE CASE |                  |                                  |              |             | c) CLASSIFICATI SECONDO IL NU |                            |       |       |  |
|                 |                         | famiglie                                                          | individui |                                                     | abitati                                                | per uffici | vuoti | sotterranei                                     | al piano terreno | ad un piano superiore al terreno | in più piani | in soffitta | 1                             | 2                          | 3     | 4     |  |
|                 |                         |                                                                   |           |                                                     |                                                        |            |       |                                                 |                  |                                  |              |             |                               |                            |       |       |  |
| 165             | Milano                  | 4 466                                                             | 19 815    | 4 780                                               | 4 468                                                  | 74         | 238   | ..                                              | 1 011            | 3 324                            | 411          | 34          | 1 878                         | 2 088                      | 390   | 200   |  |
| 166             | Affori                  | 2 339                                                             | 10 129    | 2 878                                               | 2 662                                                  | 61         | 155   | ..                                              | 676              | 1 359                            | 775          | 68          | 1 031                         | 1 424                      | 313   | 93    |  |
| 167             | Busto Arsizio           | 1 625                                                             | 8 499     | 1 599                                               | 1 578                                                  | 1          | 20    | ..                                              | 301              | 156                              | 1 142        | ..          | 115                           | 660                        | 353   | 260   |  |
| 168             | Gallarate               | 1 463                                                             | 7 006     | 1 177                                               | 1 145                                                  | 14         | 18    | ..                                              | 71               | 124                              | 982          | ..          | 101                           | 570                        | 237   | 186   |  |
| 169             | Greco Milanese          | 1 056                                                             | 4 656     | 1 114                                               | 1 051                                                  | 12         | 51    | ..                                              | 137              | 790                              | 185          | 2           | 283                           | 608                        | 119   | 65    |  |
| 170             | Legnano                 | 296                                                               | 1 755     | 313                                                 | 313                                                    | ..         | ..    | ..                                              | 21               | 18                               | 274          | ..          | 20                            | 124                        | 50    | 55    |  |
| 171             | Lodi                    | 2 295                                                             | 10 823    | 2 342                                               | 2 305                                                  | ..         | 37    | 1                                               | 331              | 920                              | 1 090        | ..          | 342                           | 1 386                      | 278   | 150   |  |
| 172             | Monza                   | 4 177                                                             | 18 748    | 3 396                                               | 3 363                                                  | 3          | 30    | ..                                              | 445              | 964                              | 1 986        | 1           | 491                           | 1 678                      | 647   | 337   |  |
| 173             | Modena                  | 5 169                                                             | 30 397    | 5 320                                               | 5 101                                                  | 2          | 217   | ..                                              | 760              | 2 975                            | 1 570        | 15          | 329                           | 1 400                      | 1 418 | 880   |  |
| 174             | Carpi                   | 2 824                                                             | 17 449    | 2 862                                               | 2 836                                                  | 1          | 25    | ..                                              | 259              | 594                              | 2 007        | 2           | 231                           | 833                        | 815   | 435   |  |
| 175             | Mirandola               | 2 133                                                             | 12 907    | 2 005                                               | 2 005                                                  | ..         | ..    | ..                                              | 33               | 167                              | 1 793        | 12          | 98                            | 441                        | 493   | 433   |  |
| 176             | Napoli                  | 19 654                                                            | 56 468    | 3 323                                               | 3 055                                                  | 13         | 255   | 1                                               | 1 554            | 1 747                            | 13           | 8           | 1 753                         | 823                        | 268   | 187   |  |
| 177             | Afragola                | 126                                                               | 605       | 276                                                 | 127                                                    | ..         | 149   | ..                                              | 203              | 72                               | 1            | ..          | 211                           | 46                         | 11    | 4     |  |
| 178             | Castellammare di Stabia | 2 187                                                             | 9 640     | 2 289                                               | 2 169                                                  | 8          | 112   | ..                                              | 715              | 1 359                            | 193          | 22          | 1 240                         | 671                        | 221   | 85    |  |
| 179             | Giugliano in Campania   | 157                                                               | 684       | 441                                                 | 81                                                     | ..         | 360   | ..                                              | 441              | ..                               | ..           | ..          | 143                           | 252                        | 25    | 10    |  |
| 180             | Portici                 | 308                                                               | 1 579     | 745                                                 | 741                                                    | ..         | 4     | ..                                              | 294              | 446                              | 5            | ..          | 134                           | 403                        | 120   | 55    |  |
| 181             | Pozzuoli                | 2 083                                                             | 10 926    | 3 536                                               | 2 033                                                  | 80         | 1 423 | ..                                              | 2 251            | 1 059                            | 226          | ..          | 1 577                         | 1 316                      | 384   | 138   |  |
| 182             | Resina                  | 585                                                               | 2 726     | 746                                                 | 581                                                    | 2          | 163   | ..                                              | 332              | 112                              | 2            | ..          | 361                           | 264                        | 73    | 27    |  |
| 183             | San Giovanni a Teduccio | ..                                                                | ..        | ..                                                  | ..                                                     | ..         | ..    | ..                                              | ..               | ..                               | ..           | ..          | ..                            | ..                         | ..    | ..    |  |
| 184             | Torre Annunziata        | 1 429                                                             | 6 514     | 1 619                                               | 1 429                                                  | 6          | 184   | ..                                              | 1 064            | 511                              | 44           | ..          | 1 096                         | 397                        | 84    | 23    |  |
| 185             | Torre del Greco         | 1 809                                                             | 7 942     | 2 024                                               | 1 805                                                  | 2          | 217   | ..                                              | 1 613            | 398                              | 13           | ..          | 1 259                         | 612                        | 97    | 35    |  |
| 186             | Novara                  | 3 807                                                             | 15 902    | 2 437                                               | 2 188                                                  | 27         | 222   | 2                                               | 323              | 390                              | 1 722        | ..          | 469                           | 1 221                      | 348   | 211   |  |
| 187             | Biella                  | 1 418                                                             | 6 372     | 1 438                                               | 1 380                                                  | 10         | 48    | ..                                              | 200              | 782                              | 447          | 9           | 195                           | 535                        | 326   | 217   |  |
| 188             | Vercelli                | 1 529                                                             | 7 456     | 3 682                                               | 3 507                                                  | 19         | 156   | ..                                              | 1 756            | 1 767                            | 159          | ..          | 2 019                         | 1 042                      | 257   | 172   |  |
| 189             | Padova                  | 6 733                                                             | 44 131    | 5 659                                               | 5 212                                                  | 24         | 423   | 2                                               | 1 693            | 338                              | 3 625        | 1           | 218                           | 1 082                      | 1 268 | 1 682 |  |
| 190             | Palermo                 | 13 381                                                            | 61 491    | 16 781                                              | 13 312                                                 | 318        | 3 151 | ..                                              | 13 050           | 3 683                            | 48           | ..          | 1 460                         | 4 638                      | 4 730 | 3 388 |  |
| 191             | Bagheria                | 289                                                               | 1 365     | 494                                                 | 353                                                    | ..         | 141   | ..                                              | 377              | 117                              | ..           | ..          | 39                            | 171                        | 177   | 68    |  |
| 192             | Corleone                | 48                                                                | 240       | 235                                                 | 48                                                     | ..         | 187   | 2                                               | 180              | 49                               | 4            | ..          | 74                            | 98                         | 55    | 3     |  |
| 193             | Monreale                | 2 009                                                             | 8 321     | 2 815                                               | 1 943                                                  | 11         | 861   | ..                                              | 1 860            | 917                              | 38           | ..          | 1 322                         | 867                        | 350   | 218   |  |
| 194             | Partinico               | 146                                                               | 849       | 285                                                 | 146                                                    | 6          | 133   | 2                                               | 252              | 31                               | ..           | ..          | 195                           | 69                         | 13    | 6     |  |
| 195             | Termini Imerese         | 111                                                               | 477       | 836                                                 | 542                                                    | 184        | 110   | ..                                              | 658              | 166                              | 12           | ..          | 560                           | 192                        | 75    | 7     |  |
| 196             | Parma                   | 167                                                               | 788       | 938                                                 | 808                                                    | 87         | 43    | ..                                              | 267              | 562                              | 109          | ..          | 89                            | 177                        | 243   | 175   |  |
| 197             | Pavia                   | 1 162                                                             | 5 582     | 2 778                                               | 2 622                                                  | 43         | 113   | 9                                               | 588              | 1 221                            | 951          | 9           | 375                           | 1 507                      | 376   | 239   |  |
| 198             | Vigevano                | 2 243                                                             | 10 763    | 2 613                                               | 2 262                                                  | 28         | 323   | ..                                              | 544              | 464                              | 1 605        | ..          | 697                           | 1 183                      | 287   | 274   |  |
| 199             | Voghera                 | 1 488                                                             | 6 852     | 2 168                                               | 1 488                                                  | 36         | 644   | ..                                              | 512              | 97                               | 1 559        | ..          | 412                           | 820                        | 277   | 391   |  |
| 200             | Perugia                 | 6 904                                                             | 43 778    | 7 171                                               | 6 852                                                  | 18         | 301   | ..                                              | 192              | 5 429                            | 1 547        | 3           | 201                           | 1 331                      | 1 823 | 1 403 |  |
| 201             | Assisi                  | 2 517                                                             | 14 420    | 2 278                                               | 2 197                                                  | ..         | 81    | ..                                              | 12               | 2 088                            | 178          | ..          | 50                            | 280                        | 615   | 1 037 |  |
| 202             | Città di Castello       | 3 274                                                             | 21 001    | 3 660                                               | 3 274                                                  | 9          | 377   | ..                                              | 40               | 3 411                            | 198          | 11          | 169                           | 671                        | 986   | 866   |  |
| 203             | Foligno (*)             | 3 759                                                             | 19 200    | ..                                                  | ..                                                     | ..         | ..    | ..                                              | ..               | ..                               | ..           | ..          | ..                            | ..                         | ..    | ..    |  |
| 204             | Gubbio                  | 2 875                                                             | 21 894    | 3 168                                               | 2 879                                                  | 1          | 288   | 3                                               | 400              | 2 118                            | 633          | 14          | 337                           | 834                        | 776   | 647   |  |
| 205             | Orvieto                 | 1 751                                                             | 11 645    | 1 819                                               | 1 740                                                  | ..         | 79    | 3                                               | 244              | 1 033                            | 534          | ..          | 217                           | 414                        | 443   | 344   |  |

(\*) Per questo comune non si hanno le notizie riassunte nella presente tavola.



L'USO, LA POSIZIONE NELLE CASE E IL NUMERO DEI VANI.

di 15 000 abitanti, esclusi i rispettivi centri principali.

L O C A L I

| MERO DEI VANI |         | a b) CLASSIFICATI SECONDO L'USO E LA POSIZIONE NELLE CASE |                     |                                              |                 |                |                     |                                              |                 |                  |                     |                                              |                 |                | a c) CLASSIFICATI SECONDO L'USO E IL NUMERO DEI VANI |        |        |        |        |                 |
|---------------|---------|-----------------------------------------------------------|---------------------|----------------------------------------------|-----------------|----------------|---------------------|----------------------------------------------|-----------------|------------------|---------------------|----------------------------------------------|-----------------|----------------|------------------------------------------------------|--------|--------|--------|--------|-----------------|
| 5             | oltre 5 | abitati                                                   |                     |                                              |                 |                | per uffici          |                                              |                 | vuoti            |                     |                                              |                 |                | abitati                                              |        |        |        |        |                 |
|               |         | sot-<br>terranei                                          | al piano<br>terreno | ad<br>un piano<br>superiore<br>al<br>terreno | in più<br>piani | in<br>soffitta | al piano<br>terreno | ad<br>un piano<br>superiore<br>al<br>terreno | in più<br>piani | sot-<br>terranei | al piano<br>terreno | ad<br>un piano<br>superiore<br>al<br>terreno | in più<br>piani | in<br>soffitta | 1 vano                                               | 2 vani | 3 vani | 4 vani | 5 vani | oltre<br>5 vani |
| 75            | 149     | ..                                                        | 917                 | 3 122                                        | 398             | 31             | 41                  | 31                                           | 2               | ..               | 53                  | 171                                          | 11              | 3              | 1 807                                                | 1 966  | 347    | 182    | 59     | 107             |
| 6             | 11      | ..                                                        | 581                 | 1 287                                        | 726             | 68             | 52                  | 9                                            | ..              | ..               | 43                  | 63                                           | 49              | ..             | 903                                                  | 1 352  | 300    | 92     | 6      | 9               |
| 98            | 113     | ..                                                        | 295                 | 156                                          | 1 127           | ..             | 1                   | ..                                           | ..              | ..               | 5                   | ..                                           | 15              | ..             | 113                                                  | 658    | 351    | 255    | 97     | 104             |
| 53            | 30      | ..                                                        | 62                  | 110                                          | 973             | ..             | 5                   | 5                                            | 4               | ..               | 4                   | 9                                            | 5               | ..             | 91                                                   | 565    | 285    | 177    | 48     | 29              |
| 16            | 23      | ..                                                        | 116                 | 748                                          | 185             | 2              | 8                   | 4                                            | ..              | ..               | 13                  | 38                                           | ..              | ..             | 275                                                  | 590    | 106    | 58     | 13     | 9               |
| 25            | 39      | ..                                                        | 21                  | 18                                           | 274             | ..             | ..                  | ..                                           | ..              | ..               | ..                  | ..                                           | ..              | ..             | 20                                                   | 124    | 50     | 55     | 25     | 39              |
| 65            | 121     | 1                                                         | 331                 | 990                                          | 1 053           | ..             | ..                  | ..                                           | ..              | ..               | ..                  | ..                                           | 37              | ..             | 342                                                  | 1 381  | 263    | 139    | 64     | 116             |
| 102           | 141     | ..                                                        | 436                 | 954                                          | 1 972           | 1              | 2                   | ..                                           | 1               | ..               | 7                   | 10                                           | 13              | ..             | 488                                                  | 1 666  | 641    | 336    | 98     | 134             |
| 419           | 874     | ..                                                        | 749                 | 2 964                                        | 1 373           | 15             | 1                   | 1                                            | ..              | ..               | 10                  | 10                                           | 197             | ..             | 328                                                  | 1 394  | 1 411  | 877    | 413    | 678             |
| 271           | 277     | ..                                                        | 258                 | 588                                          | 1 988           | 2              | 1                   | ..                                           | ..              | ..               | ..                  | 6                                            | 19              | ..             | 230                                                  | 831    | 809    | 431    | 271    | 264             |
| 89            | 451     | ..                                                        | 33                  | 167                                          | 1 793           | 12             | ..                  | ..                                           | ..              | ..               | ..                  | ..                                           | ..              | ..             | 98                                                   | 441    | 493    | 433    | 89     | 451             |
| 94            | 198     | 1                                                         | 1 551               | 1 482                                        | 13              | 8              | ..                  | 13                                           | ..              | ..               | 3                   | 252                                          | ..              | ..             | 1 675                                                | 763    | 246    | 151    | 77     | 143             |
| 1             | 3       | ..                                                        | 79                  | 47                                           | 1               | ..             | ..                  | ..                                           | ..              | ..               | 124                 | 25                                           | ..              | ..             | 68                                                   | 40     | 11     | 4      | 1      | 3               |
| 20            | 52      | ..                                                        | 675                 | 1 304                                        | 184             | 6              | ..                  | 6                                            | 2               | ..               | 40                  | 49                                           | 7               | 16             | 1 145                                                | 652    | 216    | 84     | 20     | 52              |
| 7             | 4       | ..                                                        | 81                  | ..                                           | ..              | ..             | ..                  | ..                                           | ..              | ..               | 360                 | ..                                           | ..              | ..             | 3                                                    | 37     | 20     | 10     | 7      | 4               |
| 4             | 29      | ..                                                        | 294                 | 442                                          | 5               | ..             | ..                  | ..                                           | ..              | ..               | ..                  | 4                                            | ..              | ..             | 133                                                  | 400    | 120    | 55     | 4      | 29              |
| 58            | 63      | ..                                                        | 1 029               | 823                                          | 181             | ..             | 34                  | 41                                           | 5               | ..               | 1 188               | 195                                          | 40              | ..             | 852                                                  | 723    | 275    | 102    | 42     | 39              |
| 7             | 14      | ..                                                        | 489                 | 92                                           | ..              | ..             | 1                   | 1                                            | ..              | ..               | 142                 | 19                                           | 2               | ..             | 258                                                  | 222    | 65     | 21     | 5      | 10              |
| ..            | ..      | ..                                                        | ..                  | ..                                           | ..              | ..             | ..                  | ..                                           | ..              | ..               | ..                  | ..                                           | ..              | ..             | ..                                                   | ..     | ..     | ..     | ..     | ..              |
| 9             | 10      | ..                                                        | 898                 | 488                                          | 43              | ..             | 3                   | 2                                            | 1               | ..               | 163                 | 21                                           | ..              | ..             | 936                                                  | 372    | 80     | 23     | 8      | 10              |
| 5             | 16      | ..                                                        | 1 439               | 358                                          | 8               | ..             | 2                   | ..                                           | ..              | ..               | 172                 | 40                                           | 5               | ..             | 1 104                                                | 561    | 87     | 33     | 5      | 15              |
| 103           | 85      | 2                                                         | 224                 | 318                                          | 1 644           | ..             | 8                   | 1                                            | 18              | ..               | 91                  | 71                                           | 60              | ..             | 404                                                  | 1 186  | 318    | 184    | 84     | 62              |
| 57            | 108     | ..                                                        | 182                 | 754                                          | 435             | 9              | 10                  | ..                                           | ..              | ..               | 8                   | 28                                           | 12              | ..             | 171                                                  | 518    | 314    | 212    | 57     | 108             |
| 69            | 123     | ..                                                        | 1 630               | 1 724                                        | 153             | ..             | 18                  | 1                                            | ..              | ..               | 108                 | 42                                           | 6               | ..             | 1 931                                                | 999    | 240    | 159    | 59     | 119             |
| 607           | 802     | 2                                                         | 1 469               | 312                                          | 3 428           | 1              | 21                  | 1                                            | 2               | ..               | 203                 | 25                                           | 195             | ..             | 108                                                  | 989    | 1 212  | 1 621  | 589    | 693             |
| 1 354         | 1 211   | ..                                                        | 9 912               | 3 353                                        | 47              | ..             | 287                 | 31                                           | ..              | ..               | 2 851               | 299                                          | 1               | ..             | 1 146                                                | 3 643  | 3 741  | 2 709  | 1 095  | 978             |
| 27            | 12      | ..                                                        | 247                 | 106                                          | ..              | ..             | ..                  | ..                                           | ..              | ..               | 130                 | 11                                           | ..              | ..             | 18                                                   | 135    | 129    | 44     | 19     | 8               |
| ..            | 5       | ..                                                        | 30                  | 14                                           | 4               | ..             | ..                  | ..                                           | ..              | 2                | 150                 | 35                                           | ..              | ..             | 24                                                   | 18     | 6      | ..     | ..     | ..              |
| 26            | 32      | ..                                                        | 1 192               | 714                                          | 37              | ..             | 9                   | 2                                            | ..              | ..               | 659                 | 201                                          | 1               | ..             | 735                                                  | 667    | 293    | 196    | 25     | 27              |
| ..            | 2       | ..                                                        | 146                 | ..                                           | ..              | ..             | 6                   | ..                                           | ..              | 2                | 100                 | 31                                           | ..              | ..             | 99                                                   | 40     | 3      | 4      | ..     | ..              |
| 2             | ..      | ..                                                        | 364                 | 166                                          | 12              | ..             | 184                 | ..                                           | ..              | ..               | 110                 | ..                                           | ..              | ..             | 306                                                  | 156    | 71     | 7      | 2      | ..              |
| 115           | 139     | ..                                                        | 190                 | 509                                          | 109             | ..             | 66                  | 21                                           | ..              | ..               | 11                  | 32                                           | ..              | ..             | 50                                                   | 141    | 223    | 164    | 106    | 124             |
| 99            | 182     | 9                                                         | 509                 | 1 168                                        | 928             | 8              | 37                  | 5                                            | 1               | ..               | 42                  | 48                                           | 22              | 1              | 316                                                  | 1 469  | 358    | 224    | 91     | 164             |
| 55            | 117     | ..                                                        | 269                 | 414                                          | 1 579           | ..             | 20                  | 8                                            | ..              | ..               | 255                 | 42                                           | 26              | ..             | 437                                                  | 1 134  | 274    | 260    | 52     | 105             |
| 99            | 169     | ..                                                        | 157                 | 72                                           | 1 259           | ..             | 17                  | 17                                           | 2               | ..               | 338                 | 8                                            | 298             | ..             | 104                                                  | 660    | 229    | 323    | 60     | 112             |
| 928           | 1 485   | ..                                                        | 179                 | 5 257                                        | 1 413           | 3              | 10                  | 8                                            | ..              | ..               | 3                   | 164                                          | 134             | ..             | 182                                                  | 1 299  | 1 783  | 1 347  | 895    | 1 346           |
| 187           | 109     | ..                                                        | 12                  | 2 027                                        | 158             | ..             | ..                  | ..                                           | ..              | ..               | ..                  | 61                                           | 20              | ..             | 40                                                   | 272    | 600    | 1 007  | 180    | 98              |
| 418           | 550     | ..                                                        | 20                  | 3 149                                        | 94              | 11             | 2                   | 7                                            | ..              | ..               | 18                  | 255                                          | 104             | ..             | 132                                                  | 578    | 857    | 830    | 389    | 488             |
| ..            | ..      | ..                                                        | ..                  | ..                                           | ..              | ..             | ..                  | ..                                           | ..              | ..               | ..                  | ..                                           | ..              | ..             | ..                                                   | ..     | ..     | ..     | ..     | ..              |
| 325           | 249     | 3                                                         | 370                 | 1 994                                        | 502             | 10             | 1                   | ..                                           | ..              | ..               | 29                  | 124                                          | 131             | 4              | 318                                                  | 723    | 738    | 594    | 297    | 209             |
| 184           | 217     | ..                                                        | 223                 | 1 002                                        | 515             | ..             | ..                  | ..                                           | ..              | 3                | 21                  | 36                                           | 19              | ..             | 205                                                  | 395    | 422    | 331    | 179    | 208             |

Segue TAVOLA XIII\*. — LOCALI CLASSIFICATI SECONDO

B. — Nei comuni capiluoghi di provincia o con più

| Numero d'ordine | COMUNI                            | Segue a c) CLASSIFICATI SECONDO L'USO E IL NUMERO DEI VANI |        |        |        |        |              |        |        |        |        |        |              | sotter |        |        |
|-----------------|-----------------------------------|------------------------------------------------------------|--------|--------|--------|--------|--------------|--------|--------|--------|--------|--------|--------------|--------|--------|--------|
|                 |                                   | per uffici                                                 |        |        |        |        |              | vuoti  |        |        |        |        |              |        |        |        |
|                 |                                   | 1 vano                                                     | 2 vani | 3 vani | 4 vani | 5 vani | oltre 5 vani | 1 vano | 2 vani | 3 vani | 4 vani | 5 vani | oltre 5 vani | 1 vano | 2 vani | 3 vani |
|                 |                                   |                                                            |        |        |        |        |              |        |        |        |        |        |              |        |        |        |
| 165             | Milano. ....                      | 16                                                         | 10     | 11     | 5      | 11     | 21           | 55     | 112    | 32     | 13     | 5      | 21           | ..     | ..     | ..     |
| 166             | Affori . . . . .                  | 43                                                         | 12     | 5      | ..     | ..     | 1            | 85     | 60     | 8      | 1      | ..     | 1            | ..     | ..     | ..     |
| 167             | Busto Arsizio . . . . .           | ..                                                         | 1      | ..     | ..     | ..     | ..           | 2      | 1      | 2      | 5      | 1      | 9            | ..     | ..     | ..     |
| 168             | Gallarate . . . . .               | ..                                                         | ..     | ..     | 9      | 5      | ..           | 10     | 5      | 2      | ..     | ..     | 1            | ..     | ..     | ..     |
| 169             | Greco Milanese . . . . .          | 3                                                          | 5      | 2      | 1      | ..     | 1            | 5      | 13     | 11     | 6      | 3      | 13           | ..     | ..     | ..     |
| 170             | Legnano. . . . .                  | ..                                                         | ..     | ..     | ..     | ..     | ..           | ..     | ..     | ..     | ..     | ..     | ..           | ..     | ..     | ..     |
| 171             | Lodi. . . . .                     | ..                                                         | ..     | ..     | ..     | ..     | ..           | ..     | 5      | 15     | 11     | 1      | 5            | ..     | ..     | 1      |
| 172             | Monza. . . . .                    | 2                                                          | ..     | ..     | ..     | ..     | 1            | 1      | 12     | 6      | 1      | 4      | 6            | ..     | ..     | ..     |
| 173             | Modena . . . . .                  | 1                                                          | ..     | 1      | ..     | ..     | ..           | ..     | 6      | 6      | 3      | 6      | 196          | ..     | ..     | ..     |
| 174             | Carpi . . . . .                   | 1                                                          | ..     | ..     | ..     | ..     | ..           | ..     | 2      | 6      | 4      | ..     | 13           | ..     | ..     | ..     |
| 175             | Mirandola . . . . .               | ..                                                         | ..     | ..     | ..     | ..     | ..           | ..     | ..     | ..     | ..     | ..     | ..           | ..     | ..     | ..     |
| 176             | Napoli. . . . .                   | 6                                                          | 2      | 1      | 1      | ..     | 3            | 72     | 58     | 21     | 35     | 17     | 52           | 1      | ..     | ..     |
| 177             | Afragola. . . . .                 | ..                                                         | ..     | ..     | ..     | ..     | ..           | 143    | 6      | ..     | ..     | ..     | ..           | ..     | ..     | ..     |
| 178             | Castellamare di Stabia . . . . .  | 2                                                          | 3      | 3      | ..     | ..     | ..           | 93     | 16     | 2      | 1      | ..     | ..           | ..     | ..     | ..     |
| 179             | Giugliano in Campania . . . . .   | ..                                                         | ..     | ..     | ..     | ..     | ..           | 140    | 215    | 5      | ..     | ..     | ..           | ..     | ..     | ..     |
| 180             | Portici. . . . .                  | ..                                                         | ..     | ..     | ..     | ..     | ..           | 1      | 3      | ..     | ..     | ..     | ..           | ..     | ..     | ..     |
| 181             | Pozzuoli. . . . .                 | 17                                                         | 24     | 24     | 9      | 2      | 4            | 708    | 569    | 85     | 27     | 14     | 20           | ..     | ..     | ..     |
| 182             | Resina. . . . .                   | 1                                                          | 1      | ..     | ..     | ..     | ..           | 102    | 41     | 8      | 6      | 2      | 4            | ..     | ..     | ..     |
| 183             | San Giovanni a Teduccio . . . . . | ..                                                         | ..     | ..     | ..     | ..     | ..           | ..     | ..     | ..     | ..     | ..     | ..           | ..     | ..     | ..     |
| 184             | Torre Annunziata . . . . .        | ..                                                         | 6      | ..     | ..     | ..     | ..           | 160    | 19     | 4      | ..     | 1      | ..           | ..     | ..     | ..     |
| 185             | Torre del Greco. . . . .          | 2                                                          | ..     | ..     | ..     | ..     | ..           | 153    | 51     | 10     | 2      | ..     | 1            | ..     | ..     | ..     |
| 186             | Novara . . . . .                  | 4                                                          | 16     | 4      | 1      | ..     | 2            | 61     | 69     | 26     | 26     | 19     | 21           | 1      | 1      | ..     |
| 187             | Biella . . . . .                  | 8                                                          | 2      | ..     | ..     | ..     | ..           | 16     | 15     | 12     | 5      | ..     | ..           | ..     | ..     | ..     |
| 188             | Vercelli . . . . .                | 8                                                          | 7      | 2      | 1      | 1      | ..           | 80     | 36     | 15     | 12     | 9      | 4            | ..     | ..     | ..     |
| 189             | Padova . . . . .                  | 10                                                         | 2      | 4      | 3      | 1      | 4            | 100    | 91     | 52     | 58     | 17     | 105          | 1      | 1      | ..     |
| 190             | Palermo. . . . .                  | 29                                                         | 92     | 90     | 62     | 24     | 21           | 285    | 903    | 899    | 617    | 235    | 212          | ..     | ..     | ..     |
| 191             | Bagheria. . . . .                 | ..                                                         | ..     | ..     | ..     | ..     | ..           | 21     | 36     | 48     | 24     | 8      | 4            | ..     | ..     | ..     |
| 192             | Corleone. . . . .                 | ..                                                         | ..     | ..     | ..     | ..     | ..           | 50     | 80     | 49     | 3      | ..     | 5            | ..     | ..     | 2      |
| 193             | Monreale . . . . .                | 2                                                          | 4      | 5      | ..     | ..     | ..           | 585    | 196    | 52     | 22     | 1      | 5            | ..     | ..     | ..     |
| 194             | Partinico. . . . .                | 4                                                          | 2      | ..     | ..     | ..     | ..           | 92     | 27     | 10     | 2      | ..     | 2            | ..     | ..     | ..     |
| 195             | Termini Imerese . . . . .         | 168                                                        | 12     | 4      | ..     | ..     | ..           | 86     | 24     | ..     | ..     | ..     | ..           | ..     | ..     | ..     |
| 196             | Parma. . . . .                    | 33                                                         | 32     | 17     | ..     | ..     | ..           | 1      | 4      | 3      | 11     | 9      | 15           | ..     | ..     | ..     |
| 197             | Pavia . . . . .                   | 26                                                         | 8      | 6      | 1      | ..     | 2            | 33     | 30     | 12     | 14     | 8      | 16           | 3      | 3      | 3      |
| 198             | Vigevano . . . . .                | 21                                                         | 3      | 2      | 1      | ..     | 1            | 239    | 46     | 11     | 13     | 3      | 11           | ..     | ..     | ..     |
| 199             | Voghera . . . . .                 | 16                                                         | 12     | 4      | 2      | 1      | 1            | 292    | 148    | 44     | 66     | 38     | 56           | ..     | ..     | ..     |
| 200             | Perugia . . . . .                 | 13                                                         | 5      | ..     | ..     | ..     | ..           | 6      | 27     | 40     | 56     | 33     | 139          | ..     | ..     | ..     |
| 201             | Assisi . . . . .                  | ..                                                         | ..     | ..     | ..     | ..     | ..           | 10     | 8      | 15     | 30     | 7      | 11           | ..     | ..     | ..     |
| 202             | Città di Castello. . . . .        | ..                                                         | 2      | 6      | 1      | ..     | ..           | 37     | 91     | 123    | 35     | 29     | 62           | ..     | ..     | ..     |
| 203             | Foligno (*) . . . . .             | ..                                                         | ..     | ..     | ..     | ..     | ..           | ..     | ..     | ..     | ..     | ..     | ..           | ..     | ..     | ..     |
| 204             | Gubbio . . . . .                  | ..                                                         | ..     | ..     | ..     | ..     | 1            | 19     | 111    | 38     | 53     | 28     | 39           | 2      | ..     | ..     |
| 205             | Orvieto . . . . .                 | ..                                                         | ..     | ..     | ..     | ..     | ..           | 12     | 19     | 21     | 13     | 5      | 9            | 3      | ..     | ..     |

(\*) Per questo comune non si hanno le notizie riassunte nella presente tavola.

L'USO, LA POSIZIONE NELLE CASE E IL NUMERO DEI VANI.

di 15 000 abitanti, esclusi i rispettivi centri principali.

L O C A L I

b c) CLASSIFICATI SECONDO LA POSIZIONE NELLE CASE E IL NUMERO DEI VANI

| ranei  |        |              | al piano terreno |        |        |        |        |              | ad un piano superiore al terreno |        |        |        |        |              | in più piani |        |        |        |              |
|--------|--------|--------------|------------------|--------|--------|--------|--------|--------------|----------------------------------|--------|--------|--------|--------|--------------|--------------|--------|--------|--------|--------------|
| 4 vani | 5 vani | oltre 5 vani | 1 vano           | 2 vani | 3 vani | 4 vani | 5 vani | oltre 5 vani | 1 vano                           | 2 vani | 3 vani | 4 vani | 5 vani | oltre 5 vani | 2 vani       | 3 vani | 4 vani | 5 vani | oltre 5 vani |
| ..     | ..     | ..           | 512              | 396    | 49     | 21     | 16     | 17           | 1 340                            | 1 496  | 265    | 127    | 30     | 66           | 191          | 74     | 51     | 29     | 66           |
| ..     | ..     | ..           | 374              | 240    | 53     | 7      | 1      | 1            | 599                              | 521    | 145    | 82     | 3      | 9            | 653          | 115    | 4      | 2      | 1            |
| ..     | ..     | ..           | 90               | 193    | 15     | 1      | 1      | 1            | 25                               | 65     | 27     | 15     | 6      | 18           | 402          | 311    | 244    | 91     | 94           |
| ..     | ..     | ..           | 44               | 14     | 7      | 3      | 3      | ..           | 57                               | 42     | 14     | 9      | 2      | ..           | 514          | 216    | 174    | 48     | 30           |
| ..     | ..     | ..           | 44               | 73     | 10     | 5      | 3      | 2            | 239                              | 420    | 63     | 48     | 7      | 13           | 113          | 46     | 12     | 6      | 8            |
| ..     | ..     | ..           | 10               | 5      | 2      | 2      | ..     | 2            | 10                               | 4      | 4      | ..     | ..     | ..           | 115          | 44     | 53     | 25     | 37           |
| ..     | ..     | ..           | 138              | 171    | 18     | 4      | 2      | 3            | 204                              | 511    | 110    | 52     | 15     | 28           | 704          | 154    | 94     | 48     | 90           |
| ..     | ..     | ..           | 195              | 214    | 26     | 6      | 4      | ..           | 295                              | 541    | 79     | 27     | 9      | 13           | 923          | 542    | 304    | 89     | 128          |
| ..     | ..     | ..           | 84               | 195    | 211    | 125    | 60     | 85           | 244                              | 882    | 835    | 467    | 193    | 354          | 314          | 868    | 287    | 166    | 435          |
| ..     | ..     | ..           | 54               | 94     | 50     | 32     | 13     | 16           | 175                              | 181    | 114    | 57     | 37     | 30           | 558          | 651    | 346    | 221    | 231          |
| ..     | ..     | ..           | 19               | 6      | 5      | 2      | ..     | 1            | 68                               | 44     | 29     | 16     | 4      | 6            | 391          | 459    | 414    | 85     | 444          |
| ..     | ..     | ..           | 1 080            | 331    | 77     | 35     | 15     | 16           | 669                              | 487    | 190    | 149    | 78     | 174          | ..           | 1      | 3      | 1      | 8            |
| ..     | ..     | ..           | 172              | 28     | 2      | 1      | ..     | ..           | 39                               | 18     | 8      | 3      | 1      | 3            | ..           | 1      | ..     | ..     | ..           |
| ..     | ..     | ..           | 482              | 159    | 55     | 13     | 3      | 3            | 740                              | 402    | 115    | 58     | 11     | 33           | 107          | 50     | 14     | 6      | 16           |
| ..     | ..     | ..           | 143              | 252    | 25     | 10     | 7      | 4            | ..                               | ..     | ..     | ..     | ..     | ..           | ..           | ..     | ..     | ..     | ..           |
| ..     | ..     | ..           | 51               | 89     | 107    | 26     | 2      | 19           | 83                               | 313    | 12     | 27     | 2      | 9            | 1            | 1      | 2      | ..     | 1            |
| ..     | ..     | ..           | 1 193            | 933    | 95     | 11     | 11     | 8            | 384                              | 301    | 229    | 84     | 26     | 35           | 82           | 60     | 43     | 21     | 20           |
| ..     | ..     | ..           | 345              | 224    | 51     | 10     | 2      | ..           | 16                               | 40     | 22     | 16     | 5      | 13           | ..           | ..     | 1      | ..     | 1            |
| ..     | ..     | ..           | ..               | ..     | ..     | ..     | ..     | ..           | ..                               | ..     | ..     | ..     | ..     | ..           | ..           | ..     | ..     | ..     | ..           |
| ..     | ..     | ..           | 831              | 200    | 26     | 5      | 1      | 1            | 265                              | 169    | 46     | 17     | 6      | 8            | 28           | 12     | 1      | 2      | 1            |
| ..     | ..     | ..           | 1 085            | 438    | 65     | 21     | 1      | 3            | 174                              | 165    | 30     | 12     | 4      | 13           | 9            | 2      | 2      | ..     | ..           |
| ..     | ..     | ..           | 232              | 59     | 15     | 10     | 4      | 3            | 236                              | 114    | 12     | 13     | 8      | 7            | 1 047        | 321    | 188    | 91     | 75           |
| ..     | ..     | ..           | 133              | 22     | 29     | 5      | 2      | 9            | 54                               | 328    | 187    | 104    | 48     | 61           | 184          | 110    | 108    | 7      | 38           |
| ..     | ..     | ..           | 1 009            | 492    | 111    | 81     | 32     | 31           | 1 010                            | 473    | 122    | 63     | 31     | 68           | 77           | 24     | 28     | 6      | 24           |
| ..     | ..     | ..           | 183              | 431    | 488    | 367    | 124    | 100          | 33                               | 86     | 75     | 54     | 39     | 51           | 564          | 705    | 1 261  | 444    | 651          |
| ..     | ..     | ..           | 1 212            | 3 848  | 3 747  | 2 495  | 912    | 836          | 248                              | 776    | 971    | 885    | 439    | 364          | 14           | 12     | 8      | 3      | 11           |
| ..     | ..     | ..           | 38               | 125    | 129    | 59     | 17     | 9            | 1                                | 46     | 48     | 9      | 10     | 3            | ..           | ..     | ..     | ..     | ..           |
| ..     | ..     | ..           | 74               | 66     | 40     | ..     | ..     | ..           | ..                               | 32     | 9      | 3      | ..     | 5            | ..           | 4      | ..     | ..     | ..           |
| ..     | ..     | ..           | 1 035            | 524    | 207    | 71     | 10     | 13           | 287                              | 326    | 131    | 145    | 16     | 12           | 17           | 12     | 2      | ..     | 7            |
| ..     | ..     | 2            | 174              | 62     | 10     | 6      | ..     | ..           | 21                               | 7      | 3      | ..     | ..     | ..           | ..           | ..     | ..     | ..     | ..           |
| ..     | ..     | ..           | 473              | 151    | 34     | ..     | ..     | ..           | 87                               | 37     | 36     | 4      | 2      | ..           | 4            | 5      | 3      | ..     | ..           |
| ..     | ..     | ..           | 67               | 70     | 54     | 38     | 18     | 20           | 22                               | 95     | 142    | 112    | 89     | 102          | 12           | 47     | 25     | 8      | 17           |
| ..     | ..     | ..           | 147              | 325    | 56     | 29     | 9      | 22           | 222                              | 607    | 189    | 99     | 42     | 62           | 566          | 128    | 111    | 48     | 98           |
| ..     | ..     | ..           | 422              | 96     | 14     | 7      | ..     | 5            | 275                              | 138    | 34     | 12     | 4      | 1            | 949          | 239    | 255    | 51     | 111          |
| ..     | ..     | ..           | 379              | 97     | 12     | 15     | 7      | 2            | 33                               | 47     | 9      | 6      | 1      | 1            | 676          | 256    | 370    | 91     | 166          |
| ..     | ..     | ..           | 27               | 68     | 61     | 18     | 11     | 7            | 174                              | 1 038  | 1 405  | 1 096  | 756    | 960          | 225          | 357    | 286    | 161    | 518          |
| ..     | ..     | ..           | ..               | 12     | ..     | ..     | ..     | ..           | 50                               | 268    | 615    | 1 035  | 70     | 50           | ..           | ..     | 2      | 117    | 59           |
| ..     | ..     | ..           | 11               | 16     | 9      | 2      | 1      | 1            | 150                              | 597    | 942    | 829    | 404    | 489          | 55           | 35     | 35     | 13     | 60           |
| ..     | ..     | ..           | ..               | ..     | ..     | ..     | ..     | ..           | ..                               | ..     | ..     | ..     | ..     | ..           | ..           | ..     | ..     | ..     | ..           |
| 1      | ..     | ..           | 74               | 115    | 116    | 60     | 23     | 12           | 249                              | 482    | 561    | 486    | 228    | 112          | 235          | 99     | 100    | 74     | 125          |
| ..     | ..     | ..           | 85               | 60     | 51     | 28     | 8      | 12           | 129                              | 264    | 261    | 183    | 103    | 98           | 90           | 131    | 133    | 73     | 107          |

Segue TAVOLA XIII\*. — LOCALI CLASSIFICATI SECONDO

B. — Nei comuni capluoghi di provincia o con più

| Numero d'ordine | COMUNI                            | Segue b c) CLASSIFICATI SECONDO LA POSIZIONE NELLE CASE E IL NUMERO DEI VANI |        |        |        |        |              |             |        |        |        |        |              |                  |        |        |        |        |              |
|-----------------|-----------------------------------|------------------------------------------------------------------------------|--------|--------|--------|--------|--------------|-------------|--------|--------|--------|--------|--------------|------------------|--------|--------|--------|--------|--------------|
|                 |                                   | in soffitta                                                                  |        |        |        |        |              | sotterranei |        |        |        |        |              | al piano terreno |        |        |        |        |              |
|                 |                                   | 1 vano                                                                       | 2 vani | 3 vani | 4 vani | 5 vani | oltre 5 vani | 1 vano      | 2 vani | 3 vani | 4 vani | 5 vani | oltre 5 vani | 1 vano           | 2 vani | 3 vani | 4 vani | 5 vani | oltre 5 vani |
|                 |                                   |                                                                              |        |        |        |        |              |             |        |        |        |        |              |                  |        |        |        |        |              |
| 165             | Milano . . . . .                  | 26                                                                           | 5      | 2      | 1      | ..     | ..           | ..          | ..     | ..     | ..     | ..     | 472          | 377              | 37     | 18     | 7      | 6      |              |
| 166             | Affori . . . . .                  | 58                                                                           | 10     | ..     | ..     | ..     | ..           | ..          | ..     | ..     | ..     | ..     | 307          | 219              | 46     | 7      | 1      | 1      |              |
| 167             | Busto Arsizio . . . . .           | ..                                                                           | ..     | ..     | ..     | ..     | ..           | ..          | ..     | ..     | ..     | ..     | 88           | 192              | 13     | 1      | ..     | 1      |              |
| 168             | Gallarate . . . . .               | ..                                                                           | ..     | ..     | ..     | ..     | ..           | ..          | ..     | ..     | ..     | ..     | 41           | 13               | 7      | ..     | 1      | ..     |              |
| 169             | Greco Milanese . . . . .          | ..                                                                           | 2      | ..     | ..     | ..     | ..           | ..          | ..     | ..     | ..     | ..     | 41           | 65               | 6      | 2      | 2      | ..     |              |
| 170             | Legnano . . . . .                 | ..                                                                           | ..     | ..     | ..     | ..     | ..           | ..          | ..     | ..     | ..     | ..     | 10           | 5                | 2      | 2      | ..     | 2      |              |
| 171             | Lodi . . . . .                    | ..                                                                           | ..     | ..     | ..     | ..     | ..           | ..          | 1      | ..     | ..     | ..     | 138          | 171              | 13     | 4      | 2      | 3      |              |
| 172             | Monza . . . . .                   | 1                                                                            | ..     | ..     | ..     | ..     | ..           | ..          | ..     | ..     | ..     | ..     | 198          | 210              | 23     | 6      | 4      | ..     |              |
| 173             | Modena . . . . .                  | 1                                                                            | 9      | 4      | 1      | ..     | ..           | ..          | ..     | ..     | ..     | ..     | 84           | 190              | 209    | 125    | 57     | 84     |              |
| 174             | Carpi . . . . .                   | 2                                                                            | ..     | ..     | ..     | ..     | ..           | ..          | ..     | ..     | ..     | ..     | 53           | 94               | 50     | 32     | 13     | 16     |              |
| 175             | Mirandola . . . . .               | 11                                                                           | ..     | ..     | 1      | ..     | ..           | ..          | ..     | ..     | ..     | ..     | 19           | 6                | 5      | 2      | ..     | 1      |              |
| 176             | Napoli . . . . .                  | 3                                                                            | 5      | ..     | ..     | ..     | ..           | 1           | ..     | ..     | ..     | ..     | 1 080        | 380              | 77     | 34     | 15     | 15     |              |
| 177             | Afragola . . . . .                | ..                                                                           | ..     | ..     | ..     | ..     | ..           | ..          | ..     | ..     | ..     | ..     | 52           | 24               | 2      | 1      | ..     | ..     |              |
| 178             | Castellamare di Stabia . . . . .  | 18                                                                           | 3      | 1      | ..     | ..     | ..           | ..          | ..     | ..     | ..     | ..     | 443          | 158              | 55     | 13     | 3      | 3      |              |
| 179             | Giugliano in Campania . . . . .   | ..                                                                           | ..     | ..     | ..     | ..     | ..           | ..          | ..     | ..     | ..     | ..     | 3            | 37               | 20     | 10     | 7      | 4      |              |
| 180             | Portici . . . . .                 | ..                                                                           | ..     | ..     | ..     | ..     | ..           | ..          | ..     | ..     | ..     | ..     | 51           | 89               | 107    | 26     | 2      | 19     |              |
| 181             | Pozzuoli . . . . .                | ..                                                                           | ..     | ..     | ..     | ..     | ..           | ..          | ..     | ..     | ..     | ..     | 571          | 389              | 39     | 11     | 11     | 8      |              |
| 182             | Resina . . . . .                  | ..                                                                           | ..     | ..     | ..     | ..     | ..           | ..          | ..     | ..     | ..     | ..     | 243          | 186              | 48     | 10     | 2      | ..     |              |
| 183             | San Giovanni a Teduccio . . . . . | ..                                                                           | ..     | ..     | ..     | ..     | ..           | ..          | ..     | ..     | ..     | ..     | ..           | ..               | ..     | ..     | ..     | ..     |              |
| 184             | Torre Annunziata . . . . .        | ..                                                                           | ..     | ..     | ..     | ..     | ..           | ..          | ..     | ..     | ..     | ..     | 677          | 189              | 26     | 5      | ..     | 1      |              |
| 185             | Torre del Greco . . . . .         | ..                                                                           | ..     | ..     | ..     | ..     | ..           | ..          | ..     | ..     | ..     | ..     | 950          | 409              | 56     | 20     | 1      | 3      |              |
| 186             | Novara . . . . .                  | ..                                                                           | ..     | ..     | ..     | ..     | ..           | 1           | 1      | ..     | ..     | ..     | 186          | 29               | 6      | 2      | 1      | ..     |              |
| 187             | Biella . . . . .                  | 8                                                                            | 1      | ..     | ..     | ..     | ..           | ..          | ..     | ..     | ..     | ..     | 121          | 17               | 28     | 5      | 2      | 9      |              |
| 188             | Vercelli . . . . .                | ..                                                                           | ..     | ..     | ..     | ..     | ..           | ..          | ..     | ..     | ..     | ..     | 944          | 464              | 99     | 71     | 24     | 28     |              |
| 189             | Padova . . . . .                  | 1                                                                            | ..     | ..     | ..     | ..     | ..           | 1           | 1      | ..     | ..     | ..     | 78           | 374              | 455    | 357    | 117    | 88     |              |
| 190             | Palermo . . . . .                 | ..                                                                           | ..     | ..     | ..     | ..     | ..           | ..          | ..     | ..     | ..     | ..     | 920          | 2 923            | 2 846  | 1 895  | 693    | 635    |              |
| 191             | Bagheria . . . . .                | ..                                                                           | ..     | ..     | ..     | ..     | ..           | ..          | ..     | ..     | ..     | ..     | 17           | 93               | 87     | 36     | 9      | 5      |              |
| 192             | Corleone . . . . .                | ..                                                                           | ..     | ..     | ..     | ..     | ..           | ..          | ..     | ..     | ..     | ..     | 24           | 6                | ..     | ..     | ..     | ..     |              |
| 193             | Monreale . . . . .                | ..                                                                           | ..     | ..     | ..     | ..     | ..           | ..          | ..     | ..     | ..     | ..     | 547          | 388              | 170    | 69     | 10     | 8      |              |
| 194             | Partinico . . . . .               | ..                                                                           | ..     | ..     | ..     | ..     | ..           | ..          | ..     | ..     | ..     | ..     | 99           | 40               | 3      | 4      | ..     | ..     |              |
| 195             | Termini Imerese . . . . .         | ..                                                                           | ..     | ..     | ..     | ..     | ..           | ..          | ..     | ..     | ..     | ..     | 219          | 115              | 30     | ..     | ..     | ..     |              |
| 196             | Parma . . . . .                   | ..                                                                           | ..     | ..     | ..     | ..     | ..           | ..          | ..     | ..     | ..     | ..     | 33           | 46               | 42     | 35     | 17     | 17     |              |
| 197             | Pavia . . . . .                   | 3                                                                            | 6      | ..     | ..     | ..     | ..           | 3           | 3      | 3      | ..     | ..     | 103          | 305              | 47     | 26     | 8      | 20     |              |
| 198             | Vigevano . . . . .                | ..                                                                           | ..     | ..     | ..     | ..     | ..           | ..          | ..     | ..     | ..     | ..     | 197          | 67               | 5      | ..     | ..     | ..     |              |
| 199             | Voghera . . . . .                 | ..                                                                           | ..     | ..     | ..     | ..     | ..           | ..          | ..     | ..     | ..     | ..     | 76           | 63               | 8      | 6      | 2      | 2      |              |
| 200             | Perugia . . . . .                 | ..                                                                           | ..     | ..     | 3      | ..     | ..           | ..          | ..     | ..     | ..     | ..     | 19           | 66               | 58     | 18     | 11     | 7      |              |
| 201             | Assisi . . . . .                  | ..                                                                           | ..     | ..     | ..     | ..     | ..           | ..          | ..     | ..     | ..     | ..     | ..           | 12               | ..     | ..     | ..     | ..     |              |
| 202             | Città di Castello . . . . .       | 8                                                                            | 3      | ..     | ..     | ..     | ..           | ..          | ..     | ..     | ..     | ..     | 8            | 10               | 4      | 2      | ..     | 1      |              |
| 203             | Foligno (*) . . . . .             | ..                                                                           | ..     | ..     | ..     | ..     | ..           | ..          | ..     | ..     | ..     | ..     | ..           | ..               | ..     | ..     | ..     | ..     |              |
| 204             | Gubbio . . . . .                  | 12                                                                           | 2      | ..     | ..     | ..     | ..           | 2           | ..     | 1      | ..     | ..     | 70           | 104              | 107    | 56     | 22     | 11     |              |
| 205             | Orvieto . . . . .                 | ..                                                                           | ..     | ..     | ..     | ..     | ..           | ..          | ..     | ..     | ..     | ..     | 81           | 50               | 46     | 26     | 8      | 12     |              |

(\*) Per questo comune non si hanno le notizie riassunte nella presente tavola.

L'USO, LA POSIZIONE NELLE CASE E IL NUMERO DEI VANI.

di 15 000 abitanti, esclusi i rispettivi centri principali.

LOCALI

a b c) CLASSIFICATI SECONDO L'USO, LA POSIZIONE NELLE CASE E IL NUMERO DEI VANI

| abitati                          |        |        |        |        |              |              |        |        |        |              |             |        |        |        |        |              | per uffici       |        |        |        |        |              |
|----------------------------------|--------|--------|--------|--------|--------------|--------------|--------|--------|--------|--------------|-------------|--------|--------|--------|--------|--------------|------------------|--------|--------|--------|--------|--------------|
| ad un piano superiore al terreno |        |        |        |        |              | in più piani |        |        |        |              | in soffitta |        |        |        |        |              | al piano terreno |        |        |        |        |              |
| 1 vano                           | 2 vani | 3 vani | 4 vani | 5 vani | oltre 5 vani | 2 vani       | 3 vani | 4 vani | 5 vani | oltre 5 vani | 1 vano      | 2 vani | 3 vani | 4 vani | 5 vani | oltre 5 vani | 1 vano           | 2 vani | 3 vani | 4 vani | 5 vani | oltre 5 vani |
| 1 312                            | 1 398  | 236    | 113    | 24     | 39           | 186          | 72     | 50     | 28     | 62           | 23          | 5      | 2      | 1      | ..     | ..           | 10               | 6      | 8      | 2      | 7      | 8            |
| 538                              | 513    | 144    | 82     | 3      | 7            | 610          | 110    | 3      | 2      | 1            | 58          | 10     | ..     | ..     | ..     | ..           | 38               | 9      | 5      | ..     | ..     | ..           |
| 25                               | 65     | 27     | 15     | 6      | 18           | 401          | 311    | 239    | 91     | 85           | ..          | ..     | ..     | ..     | ..     | ..           | ..               | 1      | ..     | ..     | ..     | ..           |
| 50                               | 41     | 13     | 5      | 1      | ..           | 511          | 215    | 172    | 46     | 29           | ..          | ..     | ..     | ..     | ..     | ..           | ..               | ..     | ..     | 3      | 2      | ..           |
| 234                              | 410    | 54     | 44     | 5      | 1            | 113          | 46     | 12     | 6      | 8            | ..          | 2      | ..     | ..     | ..     | ..           | 2                | 4      | 2      | ..     | ..     | ..           |
| 10                               | 4      | 4      | ..     | ..     | ..           | 115          | 44     | 53     | 25     | 37           | ..          | ..     | ..     | ..     | ..     | ..           | ..               | ..     | ..     | ..     | ..     | ..           |
| 204                              | 511    | 110    | 52     | 15     | 28           | 699          | 139    | 83     | 47     | 85           | ..          | ..     | ..     | ..     | ..     | ..           | ..               | ..     | ..     | ..     | ..     | ..           |
| 294                              | 535    | 79     | 27     | 8      | 11           | 921          | 539    | 303    | 86     | 123          | 1           | ..     | ..     | ..     | ..     | ..           | 2                | ..     | ..     | ..     | ..     | ..           |
| 243                              | 881    | 830    | 464    | 192    | 354          | 314          | 368    | 287    | 164    | 240          | 1           | 9      | 4      | 1      | ..     | ..           | ..               | ..     | 1      | ..     | ..     | ..           |
| 175                              | 179    | 112    | 55     | 37     | 30           | 558          | 647    | 344    | 221    | 218          | 2           | ..     | ..     | ..     | ..     | ..           | 1                | ..     | ..     | ..     | ..     | ..           |
| 68                               | 44     | 29     | 16     | 4      | 6            | 391          | 459    | 414    | 85     | 444          | 11          | ..     | ..     | 1      | ..     | ..           | ..               | ..     | ..     | ..     | ..     | ..           |
| 591                              | 423    | 168    | 114    | 61     | 120          | ..           | 1      | 3      | 1      | 8            | 3           | 5      | ..     | ..     | ..     | ..           | ..               | ..     | ..     | ..     | ..     | ..           |
| 16                               | 16     | 8      | 3      | 1      | 3            | ..           | 1      | ..     | ..     | ..           | ..          | ..     | ..     | ..     | ..     | ..           | ..               | ..     | ..     | ..     | ..     | ..           |
| 699                              | 390    | 113    | 58     | 11     | 33           | 102          | 47     | 13     | 6      | 16           | 3           | 2      | 1      | ..     | ..     | ..           | ..               | ..     | ..     | ..     | ..     | ..           |
| ..                               | ..     | ..     | ..     | ..     | ..           | ..           | ..     | ..     | ..     | ..           | ..          | ..     | ..     | ..     | ..     | ..           | ..               | ..     | ..     | ..     | ..     | ..           |
| 82                               | 310    | 12     | 27     | 2      | 9            | 1            | 1      | 2      | ..     | 1            | ..          | 9      | ..     | ..     | ..     | ..           | ..               | ..     | ..     | ..     | ..     | ..           |
| 281                              | 265    | 191    | 55     | 14     | 17           | 69           | 45     | 36     | 17     | 14           | ..          | ..     | ..     | ..     | ..     | ..           | 11               | 17     | 6      | ..     | ..     | ..           |
| 15                               | 36     | 17     | 11     | 3      | 10           | ..           | ..     | ..     | ..     | ..           | ..          | ..     | ..     | ..     | ..     | ..           | 1                | ..     | ..     | ..     | ..     | ..           |
| ..                               | ..     | ..     | ..     | ..     | ..           | ..           | ..     | ..     | ..     | ..           | ..          | ..     | ..     | ..     | ..     | ..           | ..               | ..     | ..     | ..     | ..     | ..           |
| 259                              | 156    | 42     | 17     | 6      | 8            | 27           | 12     | 1      | 2      | 1            | ..          | ..     | ..     | ..     | ..     | ..           | ..               | 3      | ..     | ..     | ..     | ..           |
| 154                              | 147    | 29     | 12     | 4      | 12           | 5            | 2      | 1      | ..     | ..           | ..          | ..     | ..     | ..     | ..     | ..           | 2                | ..     | ..     | ..     | ..     | ..           |
| 217                              | 91     | 5      | 3      | ..     | 2            | 1 015        | 307    | 179    | 83     | 60           | ..          | ..     | ..     | ..     | ..     | ..           | 3                | 4      | ..     | ..     | ..     | ..           |
| 42                               | 321    | 183    | 99     | 48     | 61           | 179          | 103    | 108    | 7      | 38           | 8           | 1      | ..     | ..     | ..     | ..           | 8                | 2      | ..     | ..     | ..     | ..           |
| 987                              | 461    | 117    | 62     | 30     | 67           | 74           | 24     | 26     | 5      | 24           | ..          | ..     | ..     | ..     | ..     | ..           | 8                | 6      | 2      | 1      | 1      | ..           |
| 28                               | 81     | 69     | 50     | 38     | 46           | 533          | 688    | 1 214  | 434    | 559          | 1           | ..     | ..     | ..     | ..     | ..           | 10               | 2      | 3      | 1      | 1      | 4            |
| 226                              | 706    | 884    | 806    | 399    | 332          | 14           | 11     | 8      | 3      | 11           | ..          | ..     | ..     | ..     | ..     | ..           | 27               | 85     | 82     | 55     | 20     | 18           |
| 1                                | 42     | 42     | 8      | 10     | 3            | ..           | ..     | ..     | ..     | ..           | ..          | ..     | ..     | ..     | ..     | ..           | ..               | ..     | ..     | ..     | ..     | ..           |
| ..                               | 12     | 2      | ..     | ..     | ..           | ..           | 4      | ..     | ..     | ..           | ..          | ..     | ..     | ..     | ..     | ..           | ..               | ..     | ..     | ..     | ..     | ..           |
| 188                              | 263    | 111    | 125    | 15     | 12           | 16           | 12     | 2      | ..     | 7            | ..          | ..     | ..     | ..     | ..     | ..           | 2                | 3      | 4      | ..     | ..     | ..           |
| ..                               | ..     | ..     | ..     | ..     | ..           | ..           | ..     | ..     | ..     | ..           | ..          | ..     | ..     | ..     | ..     | ..           | 4                | 2      | ..     | ..     | ..     | ..           |
| 87                               | 37     | 36     | 4      | 2      | ..           | 4            | 5      | 3      | ..     | ..           | ..          | ..     | ..     | ..     | ..     | ..           | 168              | 12     | 4      | ..     | ..     | ..           |
| 17                               | 83     | 134    | 104    | 31     | 90           | 12           | 47     | 25     | 8      | 17           | ..          | ..     | ..     | ..     | ..     | ..           | 33               | 22     | 11     | ..     | ..     | ..           |
| 208                              | 594    | 184    | 94     | 37     | 51           | 561          | 124    | 104    | 46     | 93           | 2           | 6      | ..     | ..     | ..     | ..           | 23               | 7      | 5      | 1      | ..     | 1            |
| 240                              | 133    | 30     | 9      | 2      | ..           | 934          | 239    | 251    | 50     | 105          | ..          | ..     | ..     | ..     | ..     | ..           | 15               | 2      | 2      | ..     | ..     | 1            |
| 28                               | 34     | 6      | 4      | ..     | ..           | 563          | 215    | 313    | 58     | 110          | ..          | ..     | ..     | ..     | ..     | ..           | 16               | 1      | ..     | ..     | ..     | ..           |
| 163                              | 1 011  | 1 371  | 1 051  | 733    | 928          | 222          | 354    | 275    | 151    | 411          | ..          | ..     | ..     | 3      | ..     | ..           | 8                | 2      | ..     | ..     | ..     | ..           |
| 40                               | 260    | 600    | 1 007  | 70     | 50           | ..           | ..     | ..     | 110    | 48           | ..          | ..     | ..     | ..     | ..     | ..           | ..               | ..     | ..     | ..     | ..     | ..           |
| 121                              | 519    | 841    | 812    | 380    | 476          | 46           | 12     | 16     | 9      | 11           | 8           | 3      | ..     | ..     | ..     | ..           | ..               | ..     | 2      | ..     | ..     | ..           |
| ..                               | ..     | ..     | ..     | ..     | ..           | ..           | ..     | ..     | ..     | ..           | ..          | ..     | ..     | ..     | ..     | ..           | ..               | ..     | ..     | ..     | ..     | ..           |
| 233                              | 452    | 537    | 447    | 215    | 105          | 165          | 94     | 90     | 60     | 93           | 8           | 2      | ..     | ..     | ..     | ..           | ..               | ..     | ..     | ..     | ..     | 1            |
| 124                              | 258    | 248    | 174    | 101    | 97           | 87           | 128    | 131    | 70     | 99           | ..          | ..     | ..     | ..     | ..     | ..           | ..               | ..     | ..     | ..     | ..     | ..           |

Segue TAVOLA XIII\*. — LOCALI CLASSIFICATI SECONDO

B. — Nei comuni capiluoghi di provincia o con più

| Numero d'ordine | COMUNI                            | a b c) CLASSIFICATI              |        |        |        |        |              |        |        |        |        |              |        |        |        |        |        |
|-----------------|-----------------------------------|----------------------------------|--------|--------|--------|--------|--------------|--------|--------|--------|--------|--------------|--------|--------|--------|--------|--------|
|                 |                                   | per uffici                       |        |        |        |        |              |        |        |        |        | sotterranei  |        |        |        |        |        |
|                 |                                   | ad un piano superiore al terreno |        |        |        |        | in più piani |        |        |        |        |              |        |        |        |        |        |
|                 |                                   | 1 vano                           | 2 vani | 3 vani | 4 vani | 5 vani | oltre 5 vani | 2 vani | 3 vani | 4 vani | 5 vani | oltre 5 vani | 1 vano | 2 vani | 3 vani | 4 vani | 5 vani |
| 165             | Milano . . . . .                  | 6                                | 4      | 3      | 3      | 3      | 12           | ..     | ..     | ..     | 1      | 1            | ..     | ..     | ..     | ..     | ..     |
| 166             | Affori . . . . .                  | 5                                | 3      | ..     | ..     | ..     | 1            | ..     | ..     | ..     | ..     | ..           | ..     | ..     | ..     | ..     | ..     |
| 167             | Busto Arsizio . . . . .           | ..                               | ..     | ..     | ..     | ..     | ..           | ..     | ..     | ..     | ..     | ..           | ..     | ..     | ..     | ..     | ..     |
| 168             | Gallarate . . . . .               | ..                               | ..     | ..     | 4      | 1      | ..           | ..     | ..     | 2      | 2      | ..           | ..     | ..     | ..     | ..     | ..     |
| 169             | Greco Milanese . . . . .          | 1                                | 1      | ..     | 1      | ..     | 1            | ..     | ..     | ..     | ..     | ..           | ..     | ..     | ..     | ..     | ..     |
| 170             | Legnano . . . . .                 | ..                               | ..     | ..     | ..     | ..     | ..           | ..     | ..     | ..     | ..     | ..           | ..     | ..     | ..     | ..     | ..     |
| 171             | Lodi . . . . .                    | ..                               | ..     | ..     | ..     | ..     | ..           | ..     | ..     | ..     | ..     | ..           | ..     | ..     | ..     | ..     | ..     |
| 172             | Monza . . . . .                   | ..                               | ..     | ..     | ..     | ..     | ..           | ..     | ..     | ..     | ..     | 1            | ..     | ..     | ..     | ..     | ..     |
| 173             | Modena . . . . .                  | 1                                | ..     | ..     | ..     | ..     | ..           | ..     | ..     | ..     | ..     | ..           | ..     | ..     | ..     | ..     | ..     |
| 174             | Carpi . . . . .                   | ..                               | ..     | ..     | ..     | ..     | ..           | ..     | ..     | ..     | ..     | ..           | ..     | ..     | ..     | ..     | ..     |
| 175             | Mirandola . . . . .               | ..                               | ..     | ..     | ..     | ..     | ..           | ..     | ..     | ..     | ..     | ..           | ..     | ..     | ..     | ..     | ..     |
| 176             | Napoli . . . . .                  | 6                                | 2      | 1      | 1      | ..     | 3            | ..     | ..     | ..     | ..     | ..           | ..     | ..     | ..     | ..     | ..     |
| 177             | Afragola . . . . .                | ..                               | ..     | ..     | ..     | ..     | ..           | ..     | ..     | ..     | ..     | ..           | ..     | ..     | ..     | ..     | ..     |
| 178             | Castellamare di Stabia . . . . .  | 2                                | 2      | 2      | ..     | ..     | ..           | 1      | 1      | ..     | ..     | ..           | ..     | ..     | ..     | ..     | ..     |
| 179             | Giugliano in Campania . . . . .   | ..                               | ..     | ..     | ..     | ..     | ..           | ..     | ..     | ..     | ..     | ..           | ..     | ..     | ..     | ..     | ..     |
| 180             | Portici . . . . .                 | ..                               | ..     | ..     | ..     | ..     | ..           | ..     | ..     | ..     | ..     | ..           | ..     | ..     | ..     | ..     | ..     |
| 181             | Pozzuoli . . . . .                | 6                                | 7      | 14     | 9      | 2      | 3            | ..     | 4      | ..     | ..     | 1            | ..     | ..     | ..     | ..     | ..     |
| 182             | Resina . . . . .                  | ..                               | 1      | ..     | ..     | ..     | ..           | ..     | ..     | ..     | ..     | ..           | ..     | ..     | ..     | ..     | ..     |
| 183             | San Giovanni a Teduccio . . . . . | ..                               | ..     | ..     | ..     | ..     | ..           | ..     | ..     | ..     | ..     | ..           | ..     | ..     | ..     | ..     | ..     |
| 184             | Torre Annunziata . . . . .        | ..                               | 2      | ..     | ..     | ..     | ..           | 1      | ..     | ..     | ..     | ..           | ..     | ..     | ..     | ..     | ..     |
| 185             | Torre del Greco . . . . .         | ..                               | ..     | ..     | ..     | ..     | ..           | ..     | ..     | ..     | ..     | ..           | ..     | ..     | ..     | ..     | ..     |
| 186             | Novara . . . . .                  | 1                                | ..     | ..     | ..     | ..     | ..           | 12     | 4      | 1      | ..     | 1            | ..     | ..     | ..     | ..     | ..     |
| 187             | Biella . . . . .                  | ..                               | ..     | ..     | ..     | ..     | ..           | ..     | ..     | ..     | ..     | ..           | ..     | ..     | ..     | ..     | ..     |
| 188             | Vercelli . . . . .                | ..                               | 1      | ..     | ..     | ..     | ..           | ..     | ..     | ..     | ..     | ..           | ..     | ..     | ..     | ..     | ..     |
| 189             | Padova . . . . .                  | ..                               | ..     | 1      | ..     | ..     | ..           | ..     | ..     | 2      | ..     | ..           | ..     | ..     | ..     | ..     | ..     |
| 190             | Palermo . . . . .                 | 2                                | 7      | 8      | 7      | 4      | 3            | ..     | ..     | ..     | ..     | ..           | ..     | ..     | ..     | ..     | ..     |
| 191             | Bagheria . . . . .                | ..                               | ..     | ..     | ..     | ..     | ..           | ..     | ..     | ..     | ..     | ..           | ..     | ..     | ..     | ..     | ..     |
| 192             | Corleone . . . . .                | ..                               | ..     | ..     | ..     | ..     | ..           | ..     | ..     | ..     | ..     | ..           | ..     | 2      | ..     | ..     | ..     |
| 193             | Monreale . . . . .                | ..                               | 1      | 1      | ..     | ..     | ..           | ..     | ..     | ..     | ..     | ..           | ..     | ..     | ..     | ..     | ..     |
| 194             | Partinico . . . . .               | ..                               | ..     | ..     | ..     | ..     | ..           | ..     | ..     | ..     | ..     | ..           | ..     | ..     | ..     | ..     | 2      |
| 195             | Termini Imerese . . . . .         | ..                               | ..     | ..     | ..     | ..     | ..           | ..     | ..     | ..     | ..     | ..           | ..     | ..     | ..     | ..     | ..     |
| 196             | Parma . . . . .                   | 5                                | 10     | 6      | ..     | ..     | ..           | ..     | ..     | ..     | ..     | ..           | ..     | ..     | ..     | ..     | ..     |
| 197             | Pavia . . . . .                   | 3                                | 1      | ..     | ..     | ..     | 1            | ..     | 1      | ..     | ..     | ..           | ..     | ..     | ..     | ..     | ..     |
| 198             | Vigevano . . . . .                | 6                                | 1      | ..     | 1      | ..     | ..           | ..     | ..     | ..     | ..     | ..           | ..     | ..     | ..     | ..     | ..     |
| 199             | Voghera . . . . .                 | ..                               | 10     | 3      | 2      | 1      | 1            | 1      | 1      | ..     | ..     | ..           | ..     | ..     | ..     | ..     | ..     |
| 200             | Perugia . . . . .                 | 5                                | 3      | ..     | ..     | ..     | ..           | ..     | ..     | ..     | ..     | ..           | ..     | ..     | ..     | ..     | ..     |
| 201             | Assisi . . . . .                  | ..                               | ..     | ..     | ..     | ..     | ..           | ..     | ..     | ..     | ..     | ..           | ..     | ..     | ..     | ..     | ..     |
| 202             | Città di Castello . . . . .       | ..                               | 2      | 4      | 1      | ..     | ..           | ..     | ..     | ..     | ..     | ..           | ..     | ..     | ..     | ..     | ..     |
| 203             | Foligno (*) . . . . .             | ..                               | ..     | ..     | ..     | ..     | ..           | ..     | ..     | ..     | ..     | ..           | ..     | ..     | ..     | ..     | ..     |
| 204             | Gubbio . . . . .                  | ..                               | ..     | ..     | ..     | ..     | ..           | ..     | ..     | ..     | ..     | ..           | ..     | ..     | ..     | ..     | ..     |
| 205             | Orvieto . . . . .                 | ..                               | ..     | ..     | ..     | ..     | ..           | ..     | ..     | ..     | ..     | ..           | 3      | ..     | ..     | ..     | ..     |

(\*) Per questo comune non si hanno le notizie riassunte nella presente tavola.

L'USO, LA POSIZIONE NELLE CASE E IL NUMERO DEI VANI.

di 15 000 abitanti, esclusi i rispettivi centri principali.

L O C A L I

SECONDO L'USO, LA POSIZIONE NELLE CASE E IL NUMERO DEI VANI

vuoti

| al piano terreno |        |        |        |        |              | ad un piano superiore al terreno |        |        |        |        |              | in più piani |        |        |        |              | in soffitta |        |        |        |        |              |
|------------------|--------|--------|--------|--------|--------------|----------------------------------|--------|--------|--------|--------|--------------|--------------|--------|--------|--------|--------------|-------------|--------|--------|--------|--------|--------------|
| 1 vano           | 2 vani | 3 vani | 4 vani | 5 vani | oltre 5 vani | 1 vano                           | 2 vani | 3 vani | 4 vani | 5 vani | oltre 5 vani | 2 vani       | 3 vani | 4 vani | 5 vani | oltre 5 vani | 1 vano      | 2 vani | 3 vani | 4 vani | 5 vani | oltre 5 vani |
| 30               | 13     | 4      | 1      | 2      | 3            | 22                               | 94     | 26     | 11     | 3      | 15           | 5            | 2      | 1      | ..     | 3            | 3           | ..     | ..     | ..     | ..     | ..           |
| 29               | 12     | 2      | ..     | ..     | ..           | 56                               | 5      | 1      | ..     | ..     | 1            | 43           | 5      | 1      | ..     | ..           | ..          | ..     | ..     | ..     | ..     | ..           |
| 2                | ..     | 2      | ..     | 1      | ..           | ..                               | ..     | ..     | ..     | ..     | ..           | 1            | ..     | 5      | ..     | 9            | ..          | ..     | ..     | ..     | ..     | ..           |
| 3                | 1      | ..     | ..     | ..     | ..           | 7                                | 1      | 1      | ..     | ..     | ..           | 3            | 1      | ..     | ..     | 1            | ..          | ..     | ..     | ..     | ..     | ..           |
| 1                | 4      | 2      | 3      | 1      | 2            | 4                                | 9      | 9      | 3      | 2      | 11           | ..           | ..     | ..     | ..     | ..           | ..          | ..     | ..     | ..     | ..     | ..           |
| ..               | ..     | ..     | ..     | ..     | ..           | ..                               | ..     | ..     | ..     | ..     | ..           | ..           | ..     | ..     | ..     | ..           | ..          | ..     | ..     | ..     | ..     | ..           |
| ..               | ..     | ..     | ..     | ..     | ..           | ..                               | ..     | ..     | ..     | ..     | ..           | 5            | 15     | 11     | 1      | 5            | ..          | ..     | ..     | ..     | ..     | ..           |
| ..               | 4      | 3      | ..     | ..     | ..           | 1                                | 6      | ..     | ..     | 1      | 2            | 2            | 3      | 1      | 3      | 4            | ..          | ..     | ..     | ..     | ..     | ..           |
| ..               | 5      | 1      | ..     | 3      | 1            | ..                               | 1      | 5      | 3      | 1      | ..           | ..           | ..     | ..     | 2      | 195          | ..          | ..     | ..     | ..     | ..     | ..           |
| ..               | ..     | ..     | ..     | ..     | ..           | ..                               | 2      | 2      | 2      | ..     | ..           | ..           | 4      | 2      | ..     | 13           | ..          | ..     | ..     | ..     | ..     | ..           |
| ..               | ..     | ..     | ..     | ..     | ..           | ..                               | ..     | ..     | ..     | ..     | ..           | ..           | ..     | ..     | ..     | ..           | ..          | ..     | ..     | ..     | ..     | ..           |
| ..               | 1      | ..     | 1      | ..     | 1            | 72                               | 57     | 21     | 34     | 17     | 51           | ..           | ..     | ..     | ..     | ..           | ..          | ..     | ..     | ..     | ..     | ..           |
| 120              | 4      | ..     | ..     | ..     | ..           | 23                               | 2      | ..     | ..     | ..     | ..           | ..           | ..     | ..     | ..     | ..           | ..          | ..     | ..     | ..     | ..     | ..           |
| 39               | 1      | ..     | ..     | ..     | ..           | 39                               | 10     | ..     | ..     | ..     | ..           | 4            | 2      | 1      | ..     | ..           | 15          | 1      | ..     | ..     | ..     | ..           |
| 140              | 215    | 5      | ..     | ..     | ..           | ..                               | ..     | ..     | ..     | ..     | ..           | ..           | ..     | ..     | ..     | ..           | ..          | ..     | ..     | ..     | ..     | ..           |
| ..               | ..     | ..     | ..     | ..     | ..           | 1                                | 3      | ..     | ..     | ..     | ..           | ..           | ..     | ..     | ..     | ..           | ..          | ..     | ..     | ..     | ..     | ..           |
| 611              | 527    | 50     | ..     | ..     | ..           | 97                               | 29     | 24     | 20     | 10     | 15           | 13           | 11     | 7      | 4      | 5            | ..          | ..     | ..     | ..     | ..     | ..           |
| 101              | 38     | 3      | ..     | ..     | ..           | 1                                | 3      | 5      | 5      | 2      | 3            | ..           | ..     | 1      | ..     | 1            | ..          | ..     | ..     | ..     | ..     | ..           |
| ..               | ..     | ..     | ..     | ..     | ..           | ..                               | ..     | ..     | ..     | ..     | ..           | ..           | ..     | ..     | ..     | ..           | ..          | ..     | ..     | ..     | ..     | ..           |
| 154              | 8      | ..     | ..     | 1      | ..           | 6                                | 11     | 4      | ..     | ..     | ..           | ..           | ..     | ..     | ..     | ..           | ..          | ..     | ..     | ..     | ..     | ..           |
| 133              | 29     | 9      | 1      | ..     | ..           | 20                               | 18     | 1      | ..     | ..     | 1            | 4            | ..     | 1      | ..     | ..           | ..          | ..     | ..     | ..     | ..     | ..           |
| 43               | 26     | 9      | 8      | 3      | 2            | 18                               | 23     | 7      | 10     | 8      | 5            | 20           | 10     | 8      | 8      | 14           | ..          | ..     | ..     | ..     | ..     | ..           |
| 4                | 3      | 1      | ..     | ..     | ..           | 12                               | 7      | 4      | 5      | ..     | ..           | 5            | 7      | ..     | ..     | ..           | ..          | ..     | ..     | ..     | ..     | ..           |
| 57               | 22     | 10     | 9      | 7      | 3            | 23                               | 11     | 5      | 1      | 1      | 1            | 3            | ..     | 2      | 1      | ..           | ..          | ..     | ..     | ..     | ..     | ..           |
| 95               | 55     | 30     | 9      | 6      | 8            | 5                                | 5      | 5      | 4      | 1      | 5            | 31           | 17     | 45     | 10     | 92           | ..          | ..     | ..     | ..     | ..     | ..           |
| 265              | 840    | 819    | 545    | 199    | 183          | 20                               | 63     | 79     | 72     | 36     | 29           | ..           | 1      | ..     | ..     | ..           | ..          | ..     | ..     | ..     | ..     | ..           |
| 21               | 32     | 42     | 23     | 8      | 4            | ..                               | 4      | 6      | 1      | ..     | ..           | ..           | ..     | ..     | ..     | ..           | ..          | ..     | ..     | ..     | ..     | ..           |
| 50               | 60     | 40     | ..     | ..     | ..           | ..                               | 20     | 7      | 3      | ..     | 5            | ..           | ..     | ..     | ..     | ..           | ..          | ..     | ..     | ..     | ..     | ..           |
| 486              | 133    | 33     | 2      | ..     | 5            | 99                               | 62     | 19     | 20     | 1      | ..           | 1            | ..     | ..     | ..     | ..           | ..          | ..     | ..     | ..     | ..     | ..           |
| 71               | 20     | 7      | 2      | ..     | ..           | 21                               | 7      | 3      | ..     | ..     | ..           | ..           | ..     | ..     | ..     | ..           | ..          | ..     | ..     | ..     | ..     | ..           |
| 86               | 24     | ..     | ..     | ..     | ..           | ..                               | ..     | ..     | ..     | ..     | ..           | ..           | ..     | ..     | ..     | ..           | ..          | ..     | ..     | ..     | ..     | ..           |
| 1                | 2      | 1      | 3      | 1      | 3            | ..                               | 2      | 2      | 8      | 8      | 12           | ..           | ..     | ..     | ..     | ..           | ..          | ..     | ..     | ..     | ..     | ..           |
| 21               | 13     | 4      | 2      | 1      | 1            | 11                               | 12     | 5      | 5      | 5      | 10           | 5            | 3      | 7      | 2      | 5            | 1           | ..     | ..     | ..     | ..     | ..           |
| 210              | 27     | 7      | 7      | ..     | 4            | 29                               | 4      | 4      | 2      | 2      | 1            | 15           | ..     | 4      | 1      | 6            | ..          | ..     | ..     | ..     | ..     | ..           |
| 287              | 33     | 4      | 9      | 5      | ..           | 5                                | 3      | ..     | ..     | ..     | ..           | 112          | 40     | 57     | 33     | 56           | ..          | ..     | ..     | ..     | ..     | ..           |
| ..               | ..     | 3      | ..     | ..     | ..           | 6                                | 24     | 34     | 45     | 23     | 32           | 3            | 3      | 11     | 10     | 107          | ..          | ..     | ..     | ..     | ..     | ..           |
| ..               | ..     | ..     | ..     | ..     | ..           | 10                               | 8      | 15     | 28     | ..     | ..           | ..           | ..     | 2      | 7      | 11           | ..          | ..     | ..     | ..     | ..     | ..           |
| 8                | 6      | 3      | ..     | 1      | ..           | 29                               | 76     | 97     | 16     | 24     | 13           | 9            | 23     | 19     | 4      | 49           | ..          | ..     | ..     | ..     | ..     | ..           |
| ..               | ..     | ..     | ..     | ..     | ..           | ..                               | ..     | ..     | ..     | ..     | ..           | ..           | ..     | ..     | ..     | ..           | ..          | ..     | ..     | ..     | ..     | ..           |
| 4                | 11     | 9      | 4      | 1      | ..           | 11                               | 30     | 24     | 39     | 13     | 7            | 70           | 5      | 10     | 14     | 32           | 4           | ..     | ..     | ..     | ..     | ..           |
| 4                | 10     | 5      | 2      | ..     | ..           | 5                                | 6      | 13     | 9      | 2      | 1            | 3            | 3      | 2      | 3      | 8            | ..          | ..     | ..     | ..     | ..     | ..           |

Segue TAVOLA XIII\*. — LOCALI CLASSIFICATI SECONDO

B. — Nei comuni capiluoghi di provincia o con più

| Numero d'ordine | COMUNI                          | POPOLAZIONE PRESENTE censita nel centro principale del comune che si considera |           | in complesso | a) CLASSIFICATI SECONDO L'USO ALLA DATA DEL CENSIMENTO |            |       | b) CLASSIFICATI SECONDO LA POSIZIONE NELLE CASE |                  |                                  |              |             | c) CLASSIFICATI SECONDO IL NU |       |       |       |
|-----------------|---------------------------------|--------------------------------------------------------------------------------|-----------|--------------|--------------------------------------------------------|------------|-------|-------------------------------------------------|------------------|----------------------------------|--------------|-------------|-------------------------------|-------|-------|-------|
|                 |                                 | famiglie                                                                       | individui |              | abitati                                                | per uffici | vuoti | sotterranei                                     | al piano terreno | ad un piano superiore al terreno | in più piani | in soffitta | 1                             | 2     | 3     | 4     |
|                 |                                 |                                                                                |           |              |                                                        |            |       |                                                 |                  |                                  |              |             |                               |       |       |       |
|                 |                                 |                                                                                |           |              |                                                        |            |       |                                                 |                  |                                  |              |             |                               |       |       |       |
| 206             | Rieti . . . . .                 | 1 418                                                                          | 8 276     | 2 604        | 1 758                                                  | 2          | 844   | 5                                               | 570              | 1 552                            | 477          | ..          | 798                           | 1 214 | 331   | 162   |
| 207             | Spoletto . . . . .              | 3 364                                                                          | 17 580    | 2 683        | 2 226                                                  | 4          | 453   | ..                                              | 193              | 1 489                            | 992          | 9           | 123                           | 889   | 706   | 427   |
| 208             | Terni . . . . .                 | 2 237                                                                          | 10 842    | 2 319        | 2 239                                                  | ..         | 80    | ..                                              | 342              | 1 746                            | 231          | ..          | 271                           | 1 079 | 567   | 254   |
| 209             | Todi . . . . .                  | 2 339                                                                          | 14 109    | 3 833        | 2 591                                                  | 4          | 1 238 | ..                                              | 602              | 2 262                            | 955          | 14          | 1 015                         | 894   | 867   | 465   |
| 210             | Pesaro . . . . .                | 2 064                                                                          | 11 131    | 2 133        | 2 083                                                  | 2          | 48    | ..                                              | 157              | 339                              | 1 637        | ..          | 49                            | 745   | 462   | 435   |
| 211             | Fano . . . . .                  | 2 856                                                                          | 15 840    | 3 024        | 2 838                                                  | 33         | 153   | ..                                              | 531              | 790                              | 1 703        | ..          | 304                           | 673   | 798   | 404   |
| 212             | Urbino . . . . .                | 2 220                                                                          | 13 146    | 2 449        | 2 220                                                  | 6          | 223   | ..                                              | 535              | 1 014                            | 900          | ..          | 238                           | 600   | 556   | 435   |
| 213             | Piacenza . . . . .              | 48                                                                             | 364       | 56           | 48                                                     | 7          | 1     | ..                                              | 22               | 21                               | 13           | ..          | 3                             | 21    | 12    | 8     |
| 214             | Pisa . . . . .                  | 7 582                                                                          | 35 995    | 7 349        | 7 088                                                  | 2          | 259   | ..                                              | 941              | 1 914                            | 4 487        | 7           | 57                            | 1 383 | 1 597 | 2 366 |
| 215             | Bagni di San Giuliano . . . . . | 3 916                                                                          | 20 250    | 697          | 666                                                    | ..         | 31    | ..                                              | 29               | 643                              | 25           | ..          | 5                             | 49    | 193   | 177   |
| 216             | Cascina . . . . .               | 4 688                                                                          | 24 429    | 4 629        | 4 547                                                  | ..         | 82    | ..                                              | 92               | 478                              | 4 059        | ..          | 31                            | 647   | 1 033 | 1 412 |
| 217             | Piombino . . . . .              | 614                                                                            | 3 411     | 572          | 571                                                    | ..         | 1     | ..                                              | 255              | 295                              | 22           | ..          | 72                            | 154   | 149   | 131   |
| 218             | Volterra . . . . .              | 1 342                                                                          | 9 656     | 1 602        | 1 522                                                  | 11         | 69    | ..                                              | 128              | 683                              | 791          | ..          | 32                            | 179   | 354   | 372   |
| 219             | Porto Maurizio . . . . .        | 301                                                                            | 1 188     | 331          | 313                                                    | 5          | 13    | 1                                               | 79               | 200                              | 51           | ..          | 12                            | 23    | 71    | 82    |
| 220             | San Remo . . . . .              | 1 035                                                                          | 3 854     | 2 021        | 1 035                                                  | ..         | 986   | 5                                               | 50               | 1 966                            | ..           | ..          | 214                           | 250   | 552   | 428   |
| 221             | Potenza . . . . .               | 734                                                                            | 4 115     | 734          | 734                                                    | ..         | ..    | ..                                              | 675              | 55                               | 4            | ..          | 388                           | 236   | 69    | 28    |
| 222             | Avigliano . . . . .             | 1 241                                                                          | 6 087     | 1 889        | 1 241                                                  | 20         | 628   | ..                                              | 1 684            | 185                              | 20           | ..          | 1 453                         | 332   | 72    | 20    |
| 223             | Matera . . . . .                | ..                                                                             | ..        | ..           | ..                                                     | ..         | ..    | ..                                              | ..               | ..                               | ..           | ..          | ..                            | ..    | ..    | ..    |
| 224             | Ravenna . . . . .               | 10 190                                                                         | 49 139    | 10 350       | 10 122                                                 | 23         | 205   | ..                                              | 2 681            | 2 141                            | 5 527        | 1           | 3 298                         | 2 713 | 1 446 | 1 373 |
| 225             | Bagnacavallo . . . . .          | 2 275                                                                          | 11 991    | 2 376        | 2 280                                                  | 16         | 80    | ..                                              | 559              | 306                              | 1 511        | ..          | 606                           | 824   | 325   | 341   |
| 226             | Faenza . . . . .                | 2 971                                                                          | 19 987    | 3 122        | 2 845                                                  | 40         | 237   | ..                                              | 711              | 526                              | 1 885        | ..          | 358                           | 387   | 544   | 352   |
| 227             | Lugo . . . . .                  | 3 222                                                                          | 17 835    | 3 325        | 3 232                                                  | 81         | 12    | ..                                              | 600              | 565                              | 2 157        | 3           | 275                           | 710   | 766   | 739   |
| 228             | Reggio di Calabria . . . . .    | 3 496                                                                          | 13 741    | 3 720        | 3 496                                                  | 19         | 205   | ..                                              | 3 574            | 146                              | ..           | ..          | 823                           | 1 968 | 687   | 153   |
| 229             | Reggio nell'Emilia . . . . .    | 7 898                                                                          | 49 692    | 8 157        | 7 896                                                  | 116        | 145   | ..                                              | 438              | 2 492                            | 5 090        | 137         | 543                           | 2 162 | 2 202 | 1 295 |
| 230             | Correggio . . . . .             | 2 081                                                                          | 13 842    | 2 100        | 2 082                                                  | 3          | 15    | ..                                              | 20               | 470                              | 1 610        | ..          | 109                           | 377   | 529   | 363   |
| 231             | Roma . . . . .                  | 7 534                                                                          | 37 557    | 6 333        | 6 219                                                  | 5          | 169   | 23                                              | 2 128            | 3 939                            | 296          | 7           | 2 804                         | 1 668 | 703   | 537   |
| 232             | Alatri . . . . .                | 2 015                                                                          | 10 680    | 2 333        | 1 962                                                  | 53         | 318   | ..                                              | 763              | 265                              | 1 305        | ..          | 654                           | 716   | 382   | 317   |
| 233             | Civitavecchia . . . . .         | 895                                                                            | 4 471     | 547          | 496                                                    | 2          | 49    | 1                                               | 319              | 209                              | 18           | ..          | 266                           | 144   | 83    | 30    |
| 234             | Velletri . . . . .              | 1 251                                                                          | 5 826     | 1 296        | 1 251                                                  | 2          | 43    | ..                                              | 759              | 376                              | 161          | ..          | 570                           | 312   | 188   | 86    |
| 235             | Viterbo . . . . .               | 1 274                                                                          | 6 317     | 1 439        | 1 274                                                  | 3          | 162   | 2                                               | 199              | 70                               | 1 168        | ..          | 113                           | 449   | 398   | 286   |
| 236             | Rovigo . . . . .                | 844                                                                            | 4 750     | 1 015        | 975                                                    | 14         | 26    | ..                                              | 183              | 29                               | 803          | ..          | 53                            | 239   | 182   | 244   |
| 237             | Adria . . . . .                 | 1 603                                                                          | 9 842     | 1 690        | 1 598                                                  | 2          | 90    | ..                                              | 404              | 12                               | 1 274        | ..          | 68                            | 460   | 312   | 556   |
| 238             | Salerno . . . . .               | 3 347                                                                          | 15 540    | 3 776        | 3 393                                                  | 23         | 360   | 4                                               | 615              | 3 041                            | 108          | 8           | 920                           | 1 674 | 711   | 292   |
| 239             | Cava dei Tirreni . . . . .      | 3 738                                                                          | 16 554    | 4 391        | 3 725                                                  | 269        | 397   | ..                                              | 1 665            | 2 209                            | 517          | ..          | 1 137                         | 1 201 | 1 430 | 425   |
| 240             | Nocera Inferiore . . . . .      | 2 035                                                                          | 8 259     | 2 759        | 2 353                                                  | 3          | 403   | 324                                             | 1 485            | 715                              | 235          | ..          | 1 189                         | 554   | 379   | 347   |
| 241             | Sarno . . . . .                 | 1 066                                                                          | 4 518     | 1 859        | 1 167                                                  | 22         | 670   | 22                                              | 1 671            | 166                              | ..           | ..          | 1 560                         | 222   | 51    | 26    |
| 242             | Sassari . . . . .               | 1 802                                                                          | 8 076     | 1 688        | 1 569                                                  | 9          | 110   | 1                                               | 1 514            | 151                              | 22           | ..          | 914                           | 391   | 185   | 92    |
| 243             | Tempio Pausania . . . . .       | 2 243                                                                          | 10 628    | 4 091        | 3 884                                                  | 7          | 200   | ..                                              | 3 700            | 355                              | 36           | ..          | 2 439                         | 1 131 | 371   | 129   |
| 244             | Siena . . . . .                 | 1 946                                                                          | 11 362    | 1 957        | 1 932                                                  | 5          | 20    | ..                                              | 84               | 1 825                            | 48           | ..          | 5                             | 151   | 409   | 432   |
| 245             | Montepulciano . . . . .         | 2 016                                                                          | 12 587    | 2 200        | 2 019                                                  | 27         | 154   | ..                                              | 173              | 1 691                            | 332          | 4           | 190                           | 563   | 483   | 417   |
| 246             | Siracusa . . . . .              | 3 131                                                                          | 13 828    | 3 733        | 997                                                    | 3          | 2 733 | 3                                               | 3 430            | 294                              | 6            | ..          | 1 680                         | 713   | 557   | 286   |



L'USO, LA POSIZIONE NELLE CASE E IL NUMERO DEI VANI.

di 15 000 abitanti, esclusi i rispettivi centri principali.

L O C A L I

| MERO DEI VANI |         | a b) CLASSIFICATI SECONDO L'USO E LA POSIZIONE NELLE CASE |                  |                                  |              |             |                  |                                  |              |              |                  |                                  |              |             | a c) CLASSIFICATI SECONDO L'USO E IL NUMERO DEI VANI |        |        |        |        |              |
|---------------|---------|-----------------------------------------------------------|------------------|----------------------------------|--------------|-------------|------------------|----------------------------------|--------------|--------------|------------------|----------------------------------|--------------|-------------|------------------------------------------------------|--------|--------|--------|--------|--------------|
| 5             | oltre 5 | abitati                                                   |                  |                                  |              |             | per uffici       |                                  |              | vuoti        |                  |                                  |              |             | abitati                                              |        |        |        |        |              |
|               |         | sot-terranei                                              | al piano terreno | ad un piano superiore al terreno | in più piani | in soffitta | al piano terreno | ad un piano superiore al terreno | in più piani | sot-terranei | al piano terreno | ad un piano superiore al terreno | in più piani | in soffitta | 1 vano                                               | 2 vani | 3 vani | 4 vani | 5 vani | oltre 5 vani |
| 38            | 61      | ..                                                        | 118              | 1 165                            | 475          | ..          | 2                | ..                               | ..           | 5            | 450              | 387                              | 2            | ..          | 206                                                  | 1 002  | 311    | 159    | 36     | 44           |
| 220           | 318     | ..                                                        | 160              | 1 192                            | 873          | 1           | 4                | ..                               | ..           | ..           | 29               | 297                              | 119          | 8           | 107                                                  | 714    | 592    | 370    | 199    | 244          |
| 71            | 77      | ..                                                        | 326              | 1 682                            | 231          | ..          | ..               | ..                               | ..           | ..           | 16               | 64                               | ..           | ..          | 269                                                  | 1 039  | 555    | 242    | 65     | 69           |
| 253           | 339     | ..                                                        | 94               | 1 630                            | 857          | 10          | 2                | 2                                | ..           | ..           | 506              | 630                              | 98           | 4           | 223                                                  | 623    | 780    | 429    | 229    | 307          |
| 222           | 220     | ..                                                        | 148              | 338                              | 1 597        | ..          | 2                | ..                               | ..           | ..           | 7                | 1                                | 40           | ..          | 47                                                   | 736    | 458    | 426    | 213    | 203          |
| 213           | 632     | ..                                                        | 513              | 745                              | 1 580        | ..          | 11               | 9                                | 13           | ..           | 7                | 36                               | 110          | ..          | 297                                                  | 634    | 756    | 345    | 200    | 606          |
| 239           | 381     | ..                                                        | 442              | 914                              | 864          | ..          | 6                | ..                               | ..           | ..           | 87               | 100                              | 36           | ..          | 171                                                  | 539    | 518    | 415    | 224    | 353          |
| 2             | 10      | ..                                                        | 14               | 21                               | 13           | ..          | 7                | ..                               | ..           | ..           | 1                | ..                               | ..           | ..          | 3                                                    | 15     | 12     | 7      | 2      | 9            |
| 843           | 1 103   | ..                                                        | 855              | 1 842                            | 4 384        | 7           | 1                | ..                               | 1            | ..           | 85               | 72                               | 102          | ..          | 57                                                   | 1 373  | 1 590  | 2 256  | 776    | 1 031        |
| 95            | 178     | ..                                                        | 13               | 643                              | 10           | ..          | ..               | ..                               | ..           | ..           | 16               | ..                               | 15           | ..          | 5                                                    | 45     | 183    | 171    | 92     | 170          |
| 543           | 963     | ..                                                        | 83               | 466                              | 3 998        | ..          | ..               | ..                               | ..           | ..           | 9                | 12                               | 61           | ..          | 27                                                   | 636    | 1 011  | 1 384  | 534    | 955          |
| 42            | 24      | ..                                                        | 255              | 295                              | 21           | ..          | ..               | ..                               | ..           | ..           | ..               | ..                               | 1            | ..          | 72                                                   | 154    | 149    | 131    | 42     | 23           |
| 273           | 392     | ..                                                        | 108              | 661                              | 753          | ..          | 9                | 2                                | ..           | ..           | 11               | 20                               | 38           | ..          | 28                                                   | 172    | 340    | 355    | 260    | 367          |
| 66            | 77      | 1                                                         | 74               | 191                              | 47           | ..          | 5                | ..                               | ..           | ..           | ..               | 9                                | 4            | ..          | 8                                                    | 22     | 66     | 79     | 62     | 76           |
| 406           | 171     | ..                                                        | 16               | 1 019                            | ..           | ..          | ..               | ..                               | ..           | 5            | 34               | 947                              | ..           | ..          | 126                                                  | 125    | 253    | 267    | 180    | 84           |
| 6             | 7       | ..                                                        | 675              | 55                               | 4            | ..          | ..               | ..                               | ..           | ..           | ..               | ..                               | ..           | ..          | 388                                                  | 236    | 69     | 28     | 6      | 7            |
| 7             | 5       | ..                                                        | 1 045            | 176                              | 20           | ..          | 19               | 1                                | ..           | ..           | 620              | 8                                | ..           | ..          | 845                                                  | 301    | 63     | 20     | 7      | 5            |
| ..            | ..      | ..                                                        | ..               | ..                               | ..           | ..          | ..               | ..                               | ..           | ..           | ..               | ..                               | ..           | ..          | ..                                                   | ..     | ..     | ..     | ..     | ..           |
| 681           | 836     | ..                                                        | 2 615            | 2 120                            | 5 386        | 1           | 5                | 11                               | 7            | ..           | 61               | 10                               | 134          | ..          | 3 244                                                | 2 646  | 1 427  | 1 347  | 673    | 785          |
| 118           | 162     | ..                                                        | 503              | 304                              | 1 473        | ..          | 7                | 1                                | 8            | ..           | 49               | 1                                | 30           | ..          | 562                                                  | 810    | 321    | 323    | 116    | 148          |
| 473           | 1 008   | ..                                                        | 574              | 470                              | 1 801        | ..          | 31               | 9                                | ..           | ..           | 106              | 47                               | 84           | ..          | 304                                                  | 320    | 467    | 343    | 459    | 952          |
| 515           | 320     | ..                                                        | 559              | 542                              | 2 128        | 3           | 33               | 23                               | 25           | ..           | 8                | ..                               | 4            | ..          | 263                                                  | 694    | 747    | 721    | 501    | 306          |
| 42            | 47      | ..                                                        | 3 354            | 142                              | ..           | ..          | 19               | ..                               | ..           | ..           | 201              | 4                                | ..           | ..          | 697                                                  | 1 381  | 679    | 152    | 42     | 45           |
| 760           | 1 195   | ..                                                        | 357              | 2 456                            | 4 946        | 137         | 73               | 26                               | 17           | ..           | 8                | 10                               | 127          | ..          | 482                                                  | 2 122  | 2 184  | 1 277  | 748    | 1 083        |
| 309           | 413     | ..                                                        | 15               | 467                              | 1 600        | ..          | 2                | 1                                | ..           | ..           | 3                | 2                                | 10           | ..          | 106                                                  | 374    | 529    | 363    | 298    | 412          |
| 252           | 429     | 7                                                         | 2 088            | 3 857                            | 260          | 7           | 1                | 4                                | ..           | 16           | 39               | 78                               | 36           | ..          | 2 783                                                | 1 639  | 682    | 509    | 235    | 371          |
| 100           | 164     | ..                                                        | 596              | 205                              | 1 161        | ..          | 38               | ..                               | 15           | ..           | 129              | 60                               | 129          | ..          | 471                                                  | 599    | 361    | 288    | 94     | 149          |
| 10            | 14      | ..                                                        | 271              | 207                              | 18           | ..          | ..               | 2                                | ..           | 1            | 48               | ..                               | ..           | ..          | 215                                                  | 144    | 83     | 30     | 10     | 14           |
| 76            | 69      | ..                                                        | 714              | 376                              | 161          | ..          | 2                | ..                               | ..           | ..           | 43               | ..                               | ..           | ..          | 539                                                  | 298    | 183    | 86     | 76     | 69           |
| 82            | 111     | 2                                                         | 144              | 54                               | 1 074        | ..          | 3                | ..                               | ..           | ..           | 52               | 16                               | 94           | ..          | 85                                                   | 394    | 362    | 261    | 64     | 108          |
| 90            | 207     | ..                                                        | 172              | 25                               | 778          | ..          | 5                | ..                               | 9            | ..           | 6                | 4                                | 16           | ..          | 48                                                   | 235    | 180    | 241    | 81     | 190          |
| 92            | 202     | ..                                                        | 379              | 12                               | 1 207        | ..          | 2                | ..                               | ..           | ..           | 23               | ..                               | 67           | ..          | 57                                                   | 416    | 300    | 544    | 90     | 191          |
| 98            | 81      | 3                                                         | 419              | 2 902                            | 64           | 5           | 4                | 19                               | ..           | 1            | 192              | 120                              | 44           | 3           | 768                                                  | 1 551  | 663    | 265    | 84     | 57           |
| 173           | 25      | ..                                                        | 1 057            | 2 167                            | 501          | ..          | 262              | 7                                | ..           | ..           | 346              | 35                               | 16           | ..          | 553                                                  | 1 142  | 1 407  | 425    | 173    | 25           |
| 184           | 106     | ..                                                        | 1 449            | 669                              | 235          | ..          | ..               | 3                                | ..           | 324          | 36               | 43                               | ..           | ..          | 949                                                  | 417    | 357    | 340    | 184    | 106          |
| ..            | ..      | ..                                                        | 1 062            | 105                              | ..           | ..          | 22               | ..                               | ..           | 22           | 587              | 61                               | ..           | ..          | 1 088                                                | 42     | 27     | 10     | ..     | ..           |
| 37            | 69      | 1                                                         | 1 423            | 123                              | 22           | ..          | 5                | 4                                | ..           | ..           | 86               | 24                               | ..           | ..          | 876                                                  | 362    | 171    | 77     | 30     | 53           |
| 18            | 3       | ..                                                        | 3 493            | 355                              | 36           | ..          | 7                | ..                               | ..           | ..           | 200              | ..                               | ..           | ..          | 2 240                                                | 1 123  | 371    | 129    | 18     | 3            |
| 336           | 624     | ..                                                        | 80               | 1 808                            | 44           | ..          | 2                | 2                                | 1            | ..           | 2                | 15                               | 3            | ..          | 5                                                    | 151    | 404    | 425    | 331    | 616          |
| 244           | 303     | ..                                                        | 140              | 1 577                            | 298          | 4           | 17               | 10                               | ..           | ..           | 16               | 104                              | 34           | ..          | 147                                                  | 518    | 452    | 391    | 229    | 282          |
| 225           | 272     | 1                                                         | 920              | 76                               | ..           | ..          | 2                | 1                                | ..           | 2            | 2 508            | 217                              | 6            | ..          | 362                                                  | 370    | 173    | 46     | 28     | 18           |

Segue TAVOLA XIII\*. — LOCALI CLASSIFICATI SECONDO

B. — Nei comuni capiluoghi di provincia o con più

| Numero d'ordine | COMUNI                          | Segue a c) CLASSIFICATI SECONDO L'USO E IL NUMERO DEI VANI |        |        |        |        |              |        |        |        |        |        |              | sotter |        |        |
|-----------------|---------------------------------|------------------------------------------------------------|--------|--------|--------|--------|--------------|--------|--------|--------|--------|--------|--------------|--------|--------|--------|
|                 |                                 | per uffici                                                 |        |        |        |        |              | vuoti  |        |        |        |        |              | 1 vano | 2 vani | 3 vani |
|                 |                                 | 1 vano                                                     | 2 vani | 3 vani | 4 vani | 5 vani | oltre 5 vani | 1 vano | 2 vani | 3 vani | 4 vani | 5 vani | oltre 5 vani | 1 vano | 2 vani | 3 vani |
|                 |                                 |                                                            |        |        |        |        |              |        |        |        |        |        |              |        |        |        |
| 206             | Rieti . . . . .                 | 1                                                          | ..     | ..     | ..     | ..     | 1            | 591    | 212    | 20     | 3      | 2      | 16           | 5      | ..     | ..     |
| 207             | Spoletto . . . . .              | 4                                                          | ..     | ..     | ..     | ..     | ..           | 12     | 175    | 114    | 57     | 21     | 74           | ..     | ..     | ..     |
| 208             | Terni . . . . .                 | ..                                                         | ..     | ..     | ..     | ..     | ..           | 2      | 40     | 12     | 12     | 6      | 8            | ..     | ..     | ..     |
| 209             | Todi . . . . .                  | 2                                                          | ..     | 2      | ..     | ..     | ..           | 790    | 271    | 85     | 36     | 24     | 32           | ..     | ..     | ..     |
| 210             | Pesaro . . . . .                | ..                                                         | 1      | 1      | ..     | ..     | ..           | 2      | 8      | 3      | 9      | 9      | 17           | ..     | ..     | ..     |
| 211             | Fano . . . . .                  | 4                                                          | 8      | 2      | 4      | 9      | 6            | 3      | 31     | 40     | 55     | 4      | 20           | ..     | ..     | ..     |
| 212             | Urbino . . . . .                | 2                                                          | 4      | ..     | ..     | ..     | ..           | 65     | 57     | 38     | 20     | 15     | 28           | ..     | ..     | ..     |
| 213             | Piacenza . . . . .              | ..                                                         | 6      | ..     | ..     | ..     | 1            | ..     | ..     | ..     | 1      | ..     | ..           | ..     | ..     | ..     |
| 214             | Pisa . . . . .                  | ..                                                         | 1      | ..     | ..     | 1      | ..           | ..     | 4      | 7      | 110    | 66     | 72           | ..     | ..     | ..     |
| 215             | Bagni di San Giuliano . . . . . | ..                                                         | ..     | ..     | ..     | ..     | ..           | ..     | 4      | 10     | 6      | 3      | 8            | ..     | ..     | ..     |
| 216             | Cascina . . . . .               | ..                                                         | ..     | ..     | ..     | ..     | ..           | 4      | 11     | 22     | 28     | 9      | 8            | ..     | ..     | ..     |
| 217             | Piombino . . . . .              | ..                                                         | ..     | ..     | ..     | ..     | ..           | ..     | ..     | ..     | ..     | ..     | 1            | ..     | ..     | ..     |
| 218             | Volterra . . . . .              | 2                                                          | 2      | 2      | 2      | ..     | 3            | 2      | 5      | 12     | 15     | 13     | 22           | ..     | ..     | ..     |
| 219             | Porto Maurizio . . . . .        | 4                                                          | 1      | ..     | ..     | ..     | ..           | ..     | ..     | 5      | 3      | 4      | 1            | 1      | ..     | ..     |
| 220             | San Remo . . . . .              | ..                                                         | ..     | ..     | ..     | ..     | ..           | 88     | 125    | 299    | 161    | 226    | 87           | ..     | 3      | 2      |
| 221             | Potenza . . . . .               | ..                                                         | ..     | ..     | ..     | ..     | ..           | ..     | ..     | ..     | ..     | ..     | ..           | ..     | ..     | ..     |
| 222             | Avigliano . . . . .             | 18                                                         | 2      | ..     | ..     | ..     | ..           | 590    | 29     | 9      | ..     | ..     | ..           | ..     | ..     | ..     |
| 223             | Matera . . . . .                | ..                                                         | ..     | ..     | ..     | ..     | ..           | ..     | ..     | ..     | ..     | ..     | ..           | ..     | ..     | ..     |
| 224             | Ravenna . . . . .               | 7                                                          | 10     | 1      | 2      | ..     | 3            | 47     | 60     | 18     | 24     | 8      | 48           | ..     | ..     | ..     |
| 225             | Bagnacavallo . . . . .          | 4                                                          | 3      | 3      | 1      | 2      | 3            | 40     | 11     | 1      | 17     | ..     | 11           | ..     | ..     | ..     |
| 226             | Faenza . . . . .                | 4                                                          | 10     | 26     | ..     | ..     | ..           | 50     | 57     | 51     | 9      | 14     | 56           | ..     | ..     | ..     |
| 227             | Lugo . . . . .                  | 6                                                          | 13     | 16     | 18     | 14     | 14           | 6      | 3      | 3      | ..     | ..     | ..           | ..     | ..     | ..     |
| 228             | Reggio di Calabria . . . . .    | 13                                                         | 5      | ..     | ..     | ..     | 1            | 113    | 82     | 8      | 1      | ..     | 1            | ..     | ..     | ..     |
| 229             | Reggio nell'Emilia . . . . .    | 56                                                         | 31     | 10     | 6      | 2      | 11           | 5      | 9      | 8      | 12     | 10     | 101          | ..     | ..     | ..     |
| 230             | Correggio . . . . .             | 1                                                          | 2      | ..     | ..     | ..     | ..           | 2      | 1      | ..     | ..     | 11     | 1            | ..     | ..     | ..     |
| 231             | Roma . . . . .                  | 1                                                          | 1      | 2      | ..     | ..     | 1            | 20     | 28     | 19     | 28     | 17     | 57           | 10     | 3      | 2      |
| 232             | Alatri . . . . .                | 20                                                         | 20     | 6      | 6      | ..     | 1            | 163    | 97     | 15     | 23     | 6      | 14           | ..     | ..     | ..     |
| 233             | Civitavecchia . . . . .         | 2                                                          | ..     | ..     | ..     | ..     | ..           | 49     | ..     | ..     | ..     | ..     | ..           | 1      | ..     | ..     |
| 234             | Velletri . . . . .              | ..                                                         | 2      | ..     | ..     | ..     | ..           | 31     | 12     | ..     | ..     | ..     | ..           | ..     | ..     | ..     |
| 235             | Viterbo . . . . .               | 1                                                          | ..     | ..     | ..     | 2      | ..           | 27     | 55     | 36     | 25     | 16     | 3            | 2      | ..     | ..     |
| 236             | Rovigo . . . . .                | 1                                                          | 1      | 2      | 1      | 9      | ..           | 4      | 3      | ..     | 2      | ..     | 17           | ..     | ..     | ..     |
| 237             | Adria . . . . .                 | 2                                                          | ..     | ..     | ..     | ..     | ..           | 9      | 44     | 12     | 12     | 2      | 11           | ..     | ..     | ..     |
| 238             | Salerno . . . . .               | 11                                                         | 6      | 4      | 2      | ..     | ..           | 141    | 117    | 39     | 25     | 14     | 24           | 4      | ..     | ..     |
| 239             | Cava dei Tirreni . . . . .      | 263                                                        | 3      | 3      | ..     | ..     | ..           | 321    | 56     | 20     | ..     | ..     | ..           | ..     | ..     | ..     |
| 240             | Nocera Inferiore . . . . .      | ..                                                         | 2      | 1      | ..     | ..     | ..           | 240    | 135    | 21     | 7      | ..     | ..           | 189    | 107    | 21     |
| 241             | Sarno . . . . .                 | 12                                                         | 7      | ..     | 3      | ..     | ..           | 460    | 173    | 24     | 13     | ..     | ..           | 13     | 6      | 3      |
| 242             | Sassari . . . . .               | 8                                                          | ..     | ..     | 1      | ..     | ..           | 30     | 29     | 14     | 14     | 7      | 16           | 1      | ..     | ..     |
| 243             | Tempio Pausania . . . . .       | 4                                                          | 3      | ..     | ..     | ..     | ..           | 195    | 5      | ..     | ..     | ..     | ..           | ..     | ..     | ..     |
| 244             | Siena . . . . .                 | ..                                                         | ..     | 1      | 3      | ..     | 1            | ..     | ..     | 4      | 4      | 5      | 7            | ..     | ..     | ..     |
| 245             | Montepulciano . . . . .         | 9                                                          | 11     | 3      | 3      | 1      | ..           | 34     | 34     | 28     | 23     | 14     | 21           | ..     | ..     | ..     |
| 246             | Siracusa . . . . .              | ..                                                         | ..     | ..     | ..     | 1      | 2            | 1 318  | 343    | 384    | 240    | 196    | 252          | 2      | 1      | ..     |

L'USO, LA POSIZIONE NELLE CASE E IL NUMERO DEI VANI.

di 15 000 abitanti, esclusi i rispettivi centri principali.

LOCALI

b c) CLASSIFICATI SECONDO LA POSIZIONE NELLE CASE E IL NUMERO DEI VANI

| ranei  |        |              | al piano terreno |        |        |        |        |              | ad un piano superiore al terreno |        |        |        |        |              | in più piani |        |        |        |              |
|--------|--------|--------------|------------------|--------|--------|--------|--------|--------------|----------------------------------|--------|--------|--------|--------|--------------|--------------|--------|--------|--------|--------------|
| 4 vani | 5 vani | oltre 5 vani | 1 vano           | 2 vani | 3 vani | 4 vani | 5 vani | oltre 5 vani | 1 vano                           | 2 vani | 3 vani | 4 vani | 5 vani | oltre 5 vani | 2 vani       | 3 vani | 4 vani | 5 vani | oltre 5 vani |
| ..     | ..     | ..           | 436              | 105    | 20     | 6      | 1      | 2            | 357                              | 676    | 299    | 140    | 32     | 48           | 433          | 12     | 16     | 5      | 11           |
| ..     | ..     | ..           | 22               | 80     | 58     | 17     | 7      | 9            | 101                              | 519    | 397    | 240    | 106    | 126          | 288          | 251    | 166    | 107    | 180          |
| ..     | ..     | ..           | 81               | 183    | 49     | 19     | 6      | 4            | 190                              | 787    | 455    | 196    | 57     | 61           | 109          | 63     | 39     | 8      | 12           |
| ..     | ..     | ..           | 387              | 138    | 46     | 19     | 6      | 6            | 625                              | 578    | 451    | 313    | 161    | 134          | 169          | 369    | 132    | 86     | 199          |
| ..     | ..     | ..           | 24               | 95     | 24     | 10     | 2      | 2            | 25                               | 196    | 63     | 39     | 9      | 7            | 454          | 375    | 386    | 211    | 211          |
| ..     | ..     | ..           | 151              | 244    | 116    | 20     | ..     | ..           | 153                              | 237    | 230    | 110    | 46     | 14           | 192          | 452    | 274    | 167    | 618          |
| ..     | ..     | ..           | 101              | 162    | 183    | 51     | 24     | 14           | 187                              | 210    | 221    | 206    | 96     | 144          | 228          | 152    | 178    | 119    | 223          |
| ..     | ..     | ..           | 2                | 9      | 5      | 1      | ..     | 5            | 1                                | 8      | 6      | 3      | 1      | 2            | 4            | 1      | 4      | 1      | 3            |
| ..     | ..     | ..           | 42               | 252    | 252    | 235    | 93     | 67           | 13                               | 312    | 458    | 486    | 298    | 347          | 814          | 887    | 1 645  | 452    | 689          |
| ..     | ..     | ..           | 2                | 7      | 14     | 6      | ..     | ..           | 3                                | 40     | 175    | 165    | 90     | 170          | 2            | 4      | 6      | 5      | 8            |
| ..     | ..     | ..           | 20               | 28     | 16     | 22     | 2      | 4            | 11                               | 88     | 150    | 104    | 66     | 59           | 531          | 867    | 1 286  | 475    | 900          |
| ..     | ..     | ..           | 62               | 69     | 57     | 45     | 18     | 4            | 10                               | 78     | 84     | 84     | 22     | 17           | 7            | 8      | 2      | 2      | 3            |
| ..     | ..     | ..           | 19               | 30     | 47     | 18     | 7      | 7            | 13                               | 115    | 223    | 158    | 84     | 90           | 34           | 84     | 196    | 182    | 295          |
| ..     | ..     | ..           | 9                | 13     | 25     | 18     | 11     | 3            | 2                                | 10     | 45     | 55     | 41     | 47           | ..           | 1      | 9      | 14     | 27           |
| ..     | ..     | ..           | 3                | 11     | 16     | 13     | 6      | 1            | 211                              | 236    | 534    | 415    | 400    | 170          | ..           | ..     | ..     | ..     | ..           |
| ..     | ..     | ..           | 377              | 216    | 55     | 22     | 3      | 2            | 11                               | 19     | 12     | 6      | 3      | 4            | 1            | 2      | ..     | ..     | 1            |
| ..     | ..     | ..           | 1 365            | 254    | 54     | 8      | 3      | ..           | 88                               | 60     | 17     | 11     | 4      | 5            | 18           | 1      | 1      | ..     | ..           |
| ..     | ..     | ..           | ..               | ..     | ..     | ..     | ..     | ..           | ..                               | ..     | ..     | ..     | ..     | ..           | ..           | ..     | ..     | ..     | ..           |
| ..     | ..     | ..           | 1 948            | 566    | 95     | 37     | 19     | 16           | 1 349                            | 496    | 125    | 102    | 37     | 32           | 1 654        | 1 226  | 1 234  | 625    | 788          |
| ..     | ..     | ..           | 412              | 104    | 22     | 13     | 5      | 3            | 194                              | 87     | 14     | 5      | 3      | 3            | 633          | 289    | 323    | 110    | 156          |
| ..     | ..     | ..           | 243              | 227    | 231    | 10     | ..     | ..           | 115                              | 160    | 231    | 20     | ..     | ..           | ..           | 82     | 322    | 473    | 1 008        |
| ..     | ..     | ..           | 169              | 122    | 108    | 101    | 68     | 32           | 106                              | 162    | 115    | 89     | 51     | 42           | 423          | 543    | 549    | 396    | 246          |
| ..     | ..     | ..           | 816              | 1 871  | 664    | 142    | 39     | 42           | 7                                | 97     | 23     | 11     | 3      | 5            | ..           | ..     | ..     | ..     | ..           |
| ..     | ..     | ..           | 186              | 132    | 83     | 25     | 7      | 5            | 297                              | 794    | 718    | 380    | 143    | 160          | 1 133        | 1 381  | 887    | 609    | 1 030        |
| ..     | ..     | ..           | 7                | 6      | 5      | ..     | 2      | ..           | 102                              | 211    | 107    | 31     | 12     | 7            | 160          | 417    | 332    | 295    | 406          |
| 2      | 2      | 4            | 1 430            | 454    | 135    | 67     | 16     | 26           | 1 361                            | 1 129  | 535    | 414    | 215    | 285          | 79           | 30     | 54     | 19     | 114          |
| ..     | ..     | ..           | 559              | 122    | 42     | 11     | 12     | 17           | 95                               | 71     | 59     | 36     | 4      | ..           | 523          | 281    | 270    | 84     | 147          |
| ..     | ..     | ..           | 209              | 74     | 29     | 5      | 2      | ..           | 56                               | 67     | 46     | 20     | 7      | 13           | 3            | 8      | 5      | 1      | 1            |
| ..     | ..     | ..           | 488              | 182    | 89     | ..     | ..     | ..           | 82                               | 130    | 57     | 39     | 37     | 31           | ..           | 37     | 47     | 39     | 38           |
| ..     | ..     | ..           | 87               | 52     | 37     | 16     | 6      | 1            | 24                               | 26     | 13     | 7      | ..     | ..           | 371          | 348    | 263    | 76     | 110          |
| ..     | ..     | ..           | 38               | 63     | 49     | 18     | 7      | 8            | 15                               | 10     | 1      | ..     | 1      | 2            | 166          | 132    | 226    | 82     | 197          |
| ..     | ..     | ..           | 66               | 154    | 118    | 51     | 5      | 10           | 2                                | 6      | 4      | ..     | ..     | ..           | 300          | 190    | 505    | 87     | 192          |
| ..     | ..     | ..           | 272              | 225    | 57     | 40     | 15     | 6            | 639                              | 1 376  | 644    | 249    | 80     | 53           | 70           | 10     | 3      | 3      | 22           |
| ..     | ..     | ..           | 739              | 358    | 380    | 101    | 78     | 9            | 398                              | 695    | 819    | 216    | 69     | 12           | 148          | 231    | 108    | 26     | 4            |
| 7      | ..     | ..           | 915              | 267    | 173    | 116    | 14     | ..           | 85                               | 122    | 138    | 173    | 131    | 66           | 58           | 47     | 51     | 39     | 40           |
| ..     | ..     | ..           | 1 446            | 177    | 32     | 16     | ..     | ..           | 101                              | 39     | 16     | 10     | ..     | ..           | ..           | ..     | ..     | ..     | ..           |
| ..     | ..     | ..           | 892              | 319    | 165    | 80     | 17     | 41           | 21                               | 64     | 17     | 8      | 19     | 22           | 8            | 3      | 4      | 1      | 6            |
| ..     | ..     | ..           | 2 299            | 953    | 320    | 110    | 15     | 3            | 140                              | 160    | 40     | 12     | 3      | ..           | 18           | 11     | 7      | ..     | ..           |
| ..     | ..     | ..           | ..               | 9      | 32     | 18     | 14     | 11           | 5                                | 136    | 372    | 412    | 321    | 579          | 6            | 5      | 2      | 1      | 34           |
| ..     | ..     | ..           | 74               | 67     | 20     | 11     | 1      | ..           | 115                              | 429    | 362    | 316    | 190    | 279          | 67           | 99     | 90     | 52     | 24           |
| ..     | ..     | ..           | 1 599            | 669    | 505    | 220    | 198    | 239          | 79                               | 43     | 52     | 66     | 23     | 31           | ..           | ..     | ..     | 4      | 2            |

Segue TAVOLA XIII\*. — LOCALI CLASSIFICATI SECONDO

B. — Nei comuni capiluoghi di provincia o con più

| Numero d'ordine | COMUNI                          | Segue b c) CLASSIFICATI<br>SECONDO LA POSIZIONE NELLE CASE<br>E IL NUMERO DEI VANI |        |        |        |        |                 |        |        |        |        |        |                  |        |        |        |        |        |                 |
|-----------------|---------------------------------|------------------------------------------------------------------------------------|--------|--------|--------|--------|-----------------|--------|--------|--------|--------|--------|------------------|--------|--------|--------|--------|--------|-----------------|
|                 |                                 | in soffitta                                                                        |        |        |        |        | sotterranei     |        |        |        |        |        | al piano terreno |        |        |        |        |        |                 |
|                 |                                 | 1 vano                                                                             | 2 vani | 3 vani | 4 vani | 5 vani | oltre<br>5 vani | 1 vano | 2 vani | 3 vani | 4 vani | 5 vani | oltre<br>5 vani  | 1 vano | 2 vani | 3 vani | 4 vani | 5 vani | oltre<br>5 vani |
|                 |                                 |                                                                                    |        |        |        |        |                 |        |        |        |        |        |                  |        |        |        |        |        |                 |
| 206             | Rieti . . . . .                 | ..                                                                                 | ..     | ..     | ..     | ..     | ..              | ..     | ..     | ..     | ..     | ..     | ..               | 30     | 61     | 19     | 6      | 1      | 1               |
| 207             | Spoletto . . . . .              | ..                                                                                 | 2      | ..     | 4      | ..     | 3               | ..     | ..     | ..     | ..     | ..     | ..               | 13     | 61     | 55     | 16     | 7      | 8               |
| 208             | Terni . . . . .                 | ..                                                                                 | ..     | ..     | ..     | ..     | ..              | ..     | ..     | ..     | ..     | ..     | ..               | 80     | 176    | 47     | 14     | 5      | 4               |
| 209             | Todi . . . . .                  | 3                                                                                  | 9      | 1      | 1      | ..     | ..              | ..     | ..     | ..     | ..     | ..     | ..               | 35     | 31     | 17     | 9      | ..     | 2               |
| 210             | Pesaro . . . . .                | ..                                                                                 | ..     | ..     | ..     | ..     | ..              | ..     | ..     | ..     | ..     | ..     | ..               | 22     | 90     | 22     | 10     | 2      | 2               |
| 211             | Fano . . . . .                  | ..                                                                                 | ..     | ..     | ..     | ..     | ..              | ..     | ..     | ..     | ..     | ..     | ..               | 144    | 285    | 114    | 20     | ..     | ..              |
| 212             | Urbino . . . . .                | ..                                                                                 | ..     | ..     | ..     | ..     | ..              | ..     | ..     | ..     | ..     | ..     | ..               | 61     | 128    | 169    | 47     | 23     | 14              |
| 213             | Piacenza . . . . .              | ..                                                                                 | ..     | ..     | ..     | ..     | ..              | ..     | ..     | ..     | ..     | ..     | ..               | 2      | 3      | 5      | ..     | ..     | 4               |
| 214             | Pisa . . . . .                  | 2                                                                                  | 5      | ..     | ..     | ..     | ..              | ..     | ..     | ..     | ..     | ..     | ..               | 42     | 251    | 249    | 193    | 68     | 52              |
| 215             | Bagni di San Giuliano . . . . . | ..                                                                                 | ..     | ..     | ..     | ..     | ..              | ..     | ..     | ..     | ..     | ..     | ..               | 2      | 3      | 4      | 4      | ..     | ..              |
| 216             | Cascina . . . . .               | ..                                                                                 | ..     | ..     | ..     | ..     | ..              | ..     | ..     | ..     | ..     | ..     | ..               | 17     | 26     | 14     | 20     | 2      | 4               |
| 217             | Piombino . . . . .              | ..                                                                                 | ..     | ..     | ..     | ..     | ..              | ..     | ..     | ..     | ..     | ..     | ..               | 62     | 69     | 57     | 45     | 18     | 4               |
| 218             | Volterra . . . . .              | ..                                                                                 | ..     | ..     | ..     | ..     | ..              | ..     | ..     | ..     | ..     | ..     | ..               | 16     | 25     | 44     | 14     | 6      | 3               |
| 219             | Porto Maurizio . . . . .        | ..                                                                                 | ..     | ..     | ..     | ..     | ..              | 1      | ..     | ..     | ..     | ..     | ..               | 5      | 12     | 25     | 18     | 11     | 3               |
| 220             | San Remo . . . . .              | ..                                                                                 | ..     | ..     | ..     | ..     | ..              | ..     | ..     | ..     | ..     | ..     | ..               | 1      | 3      | 6      | 5      | ..     | 1               |
| 221             | Potenza . . . . .               | ..                                                                                 | ..     | ..     | ..     | ..     | ..              | ..     | ..     | ..     | ..     | ..     | ..               | 377    | 216    | 55     | 22     | 3      | 2               |
| 222             | Avigliano . . . . .             | ..                                                                                 | ..     | ..     | ..     | ..     | ..              | ..     | ..     | ..     | ..     | ..     | ..               | 760    | 228    | 46     | 8      | 3      | ..              |
| 223             | Matera . . . . .                | ..                                                                                 | ..     | ..     | ..     | ..     | ..              | ..     | ..     | ..     | ..     | ..     | ..               | ..     | ..     | ..     | ..     | ..     | ..              |
| 224             | Ravenna . . . . .               | 1                                                                                  | ..     | ..     | ..     | ..     | ..              | ..     | ..     | ..     | ..     | ..     | ..               | 1 903  | 545    | 95     | 37     | 19     | 16              |
| 225             | Bagnacavallo . . . . .          | ..                                                                                 | ..     | ..     | ..     | ..     | ..              | ..     | ..     | ..     | ..     | ..     | ..               | 370    | 94     | 22     | 11     | 4      | 2               |
| 226             | Faenza . . . . .                | ..                                                                                 | ..     | ..     | ..     | ..     | ..              | ..     | ..     | ..     | ..     | ..     | ..               | 206    | 181    | 177    | 10     | ..     | ..              |
| 227             | Lugo . . . . .                  | ..                                                                                 | 3      | ..     | ..     | ..     | ..              | ..     | ..     | ..     | ..     | ..     | ..               | 160    | 115    | 102    | 91     | 63     | 28              |
| 228             | Reggio di Calabria . . . . .    | ..                                                                                 | ..     | ..     | ..     | ..     | ..              | ..     | ..     | ..     | ..     | ..     | ..               | 690    | 1 786  | 657    | 142    | 39     | 40              |
| 229             | Reggio nell'Emilia . . . . .    | 60                                                                                 | 53     | 20     | 3      | 1      | ..              | ..     | ..     | ..     | ..     | ..     | ..               | 143    | 111    | 74     | 20     | 6      | 3               |
| 230             | Correggio . . . . .             | ..                                                                                 | ..     | ..     | ..     | ..     | ..              | ..     | ..     | ..     | ..     | ..     | ..               | 5      | 4      | 5      | ..     | 1      | ..              |
| 231             | Roma . . . . .                  | 3                                                                                  | 3      | 1      | ..     | ..     | ..              | 5      | 1      | ..     | ..     | 1      | ..               | 1 425  | 449    | 181    | 57     | 13     | 13              |
| 232             | Alatri . . . . .                | ..                                                                                 | ..     | ..     | ..     | ..     | ..              | ..     | ..     | ..     | ..     | ..     | ..               | 426    | 101    | 34     | 6      | 12     | 17              |
| 233             | Civitavecchia . . . . .         | ..                                                                                 | ..     | ..     | ..     | ..     | ..              | ..     | ..     | ..     | ..     | ..     | ..               | 161    | 74     | 29     | 5      | 2      | ..              |
| 234             | Velletri . . . . .              | ..                                                                                 | ..     | ..     | ..     | ..     | ..              | ..     | ..     | ..     | ..     | ..     | ..               | 457    | 168    | 89     | ..     | ..     | ..              |
| 235             | Viterbo . . . . .               | ..                                                                                 | ..     | ..     | ..     | ..     | ..              | 2      | ..     | ..     | ..     | ..     | ..               | 69     | 35     | 25     | 12     | 2      | 1               |
| 236             | Rovigo . . . . .                | ..                                                                                 | ..     | ..     | ..     | ..     | ..              | ..     | ..     | ..     | ..     | ..     | ..               | 37     | 60     | 47     | 17     | 7      | 4               |
| 237             | Adria . . . . .                 | ..                                                                                 | ..     | ..     | ..     | ..     | ..              | ..     | ..     | ..     | ..     | ..     | ..               | 55     | 144    | 115    | 50     | 5      | 10              |
| 238             | Salerno . . . . .               | 5                                                                                  | 3      | ..     | ..     | ..     | ..              | 3      | ..     | ..     | ..     | ..     | ..               | 180    | 181    | 32     | 21     | 3      | 2               |
| 239             | Cava del Tirreni . . . . .      | ..                                                                                 | ..     | ..     | ..     | ..     | ..              | ..     | ..     | ..     | ..     | ..     | ..               | 176    | 319    | 374    | 101    | 78     | 9               |
| 240             | Nocera Inferiore . . . . .      | ..                                                                                 | ..     | ..     | ..     | ..     | ..              | ..     | ..     | ..     | ..     | ..     | ..               | 894    | 252    | 173    | 116    | 14     | ..              |
| 241             | Sarno . . . . .                 | ..                                                                                 | ..     | ..     | ..     | ..     | ..              | ..     | ..     | ..     | ..     | ..     | ..               | 1 027  | 21     | 14     | ..     | ..     | ..              |
| 242             | Sassari . . . . .               | ..                                                                                 | ..     | ..     | ..     | ..     | ..              | 1      | ..     | ..     | ..     | ..     | ..               | 864    | 294    | 155    | 68     | 14     | 28              |
| 243             | Tempio Pausania . . . . .       | ..                                                                                 | ..     | ..     | ..     | ..     | ..              | ..     | ..     | ..     | ..     | ..     | ..               | 2 100  | 945    | 320    | 110    | 15     | 3               |
| 244             | Siena . . . . .                 | ..                                                                                 | ..     | ..     | ..     | ..     | ..              | ..     | ..     | ..     | ..     | ..     | ..               | ..     | 9      | 30     | 17     | 13     | 11              |
| 245             | Montepulciano . . . . .         | 1                                                                                  | ..     | 2      | ..     | 1      | ..              | ..     | ..     | ..     | ..     | ..     | ..               | 60     | 56     | 16     | 8      | ..     | ..              |
| 246             | Siracusa . . . . .              | ..                                                                                 | ..     | ..     | ..     | ..     | ..              | 1      | ..     | ..     | ..     | ..     | ..               | 351    | 362    | 157    | 15     | 17     | 18              |



B. — Nei comuni capiluoghi di provincia o con più

| Numero d'ordine | COMUNI                          | a b c) CLASSIFICATI              |        |        |        |        |              |        |        |        |        |              |        |        |        |        |        |
|-----------------|---------------------------------|----------------------------------|--------|--------|--------|--------|--------------|--------|--------|--------|--------|--------------|--------|--------|--------|--------|--------|
|                 |                                 | per uffici                       |        |        |        |        |              |        |        |        |        | sotterranei  |        |        |        |        |        |
|                 |                                 | ad un piano superiore al terreno |        |        |        |        | in più piani |        |        |        |        |              |        |        |        |        |        |
|                 |                                 | 1 vano                           | 2 vani | 3 vani | 4 vani | 5 vani | oltre 5 vani | 2 vani | 3 vani | 4 vani | 5 vani | oltre 5 vani | 1 vano | 2 vani | 3 vani | 4 vani | 5 vani |
| 206             | Rieti . . . . .                 | ..                               | ..     | ..     | ..     | ..     | ..           | ..     | ..     | ..     | ..     | 5            | ..     | ..     | ..     | ..     | ..     |
| 207             | Spoletto . . . . .              | ..                               | ..     | ..     | ..     | ..     | ..           | ..     | ..     | ..     | ..     | ..           | ..     | ..     | ..     | ..     | ..     |
| 208             | Terni . . . . .                 | ..                               | ..     | ..     | ..     | ..     | ..           | ..     | ..     | ..     | ..     | ..           | ..     | ..     | ..     | ..     | ..     |
| 209             | Todi . . . . .                  | ..                               | ..     | 2      | ..     | ..     | ..           | ..     | ..     | ..     | ..     | ..           | ..     | ..     | ..     | ..     | ..     |
| 210             | Pesaro . . . . .                | ..                               | ..     | ..     | ..     | ..     | ..           | ..     | ..     | ..     | ..     | ..           | ..     | ..     | ..     | ..     | ..     |
| 211             | Fano . . . . .                  | ..                               | 3      | ..     | ..     | 6      | ..           | ..     | 4      | 3      | 6      | ..           | ..     | ..     | ..     | ..     | ..     |
| 212             | Urbino . . . . .                | ..                               | ..     | ..     | ..     | ..     | ..           | ..     | ..     | ..     | ..     | ..           | ..     | ..     | ..     | ..     | ..     |
| 213             | Piacenza . . . . .              | ..                               | ..     | ..     | ..     | ..     | ..           | ..     | ..     | ..     | ..     | ..           | ..     | ..     | ..     | ..     | ..     |
| 214             | Pisa . . . . .                  | ..                               | ..     | ..     | ..     | ..     | ..           | ..     | ..     | 1      | ..     | ..           | ..     | ..     | ..     | ..     | ..     |
| 215             | Bagni di San Giuliano . . . . . | ..                               | ..     | ..     | ..     | ..     | ..           | ..     | ..     | ..     | ..     | ..           | ..     | ..     | ..     | ..     | ..     |
| 216             | Cascina . . . . .               | ..                               | ..     | ..     | ..     | ..     | ..           | ..     | ..     | ..     | ..     | ..           | ..     | ..     | ..     | ..     | ..     |
| 217             | Piombino . . . . .              | ..                               | ..     | ..     | ..     | ..     | ..           | ..     | ..     | ..     | ..     | ..           | ..     | ..     | ..     | ..     | ..     |
| 218             | Volterra . . . . .              | ..                               | 1      | 1      | ..     | ..     | ..           | ..     | ..     | ..     | ..     | ..           | ..     | ..     | ..     | ..     | ..     |
| 219             | Porto Maurizio . . . . .        | ..                               | ..     | ..     | ..     | ..     | ..           | ..     | ..     | ..     | ..     | ..           | ..     | ..     | ..     | ..     | ..     |
| 220             | San Remo . . . . .              | ..                               | ..     | ..     | ..     | ..     | ..           | ..     | ..     | ..     | ..     | ..           | 3      | 2      | ..     | ..     | ..     |
| 221             | Potenza . . . . .               | ..                               | ..     | ..     | ..     | ..     | ..           | ..     | ..     | ..     | ..     | ..           | ..     | ..     | ..     | ..     | ..     |
| 222             | Avigliano . . . . .             | 1                                | ..     | ..     | ..     | ..     | ..           | ..     | ..     | ..     | ..     | ..           | ..     | ..     | ..     | ..     | ..     |
| 223             | Matera . . . . .                | ..                               | ..     | ..     | ..     | ..     | ..           | ..     | ..     | ..     | ..     | ..           | ..     | ..     | ..     | ..     | ..     |
| 224             | Ravenna . . . . .               | 4                                | 6      | 1      | ..     | ..     | ..           | 2      | ..     | 2      | ..     | 3            | ..     | ..     | ..     | ..     | ..     |
| 225             | Bagnacavallo . . . . .          | 1                                | ..     | ..     | ..     | ..     | ..           | 2      | 3      | ..     | 1      | 2            | ..     | ..     | ..     | ..     | ..     |
| 226             | Faenza . . . . .                | 4                                | 5      | ..     | ..     | ..     | ..           | ..     | ..     | ..     | ..     | ..           | ..     | ..     | ..     | ..     | ..     |
| 227             | Lugo . . . . .                  | 3                                | 6      | 4      | 5      | 3      | 2            | 2      | 6      | 3      | 6      | 8            | ..     | ..     | ..     | ..     | ..     |
| 228             | Reggio di Calabria . . . . .    | ..                               | ..     | ..     | ..     | ..     | ..           | ..     | ..     | ..     | ..     | ..           | ..     | ..     | ..     | ..     | ..     |
| 229             | Reggio nell'Emilia . . . . .    | 15                               | 9      | 1      | ..     | 1      | ..           | 3      | 3      | 2      | ..     | 9            | ..     | ..     | ..     | ..     | ..     |
| 230             | Correggio . . . . .             | ..                               | 1      | ..     | ..     | ..     | ..           | ..     | ..     | ..     | ..     | ..           | ..     | ..     | ..     | ..     | ..     |
| 231             | Roma . . . . .                  | 1                                | 1      | 2      | ..     | ..     | ..           | ..     | ..     | ..     | ..     | 5            | 2      | 2      | 2      | 1      | 4      |
| 232             | Alatri . . . . .                | ..                               | ..     | ..     | ..     | ..     | ..           | 12     | ..     | 2      | ..     | 1            | ..     | ..     | ..     | ..     | ..     |
| 233             | Civitavecchia . . . . .         | 2                                | ..     | ..     | ..     | ..     | ..           | ..     | ..     | ..     | ..     | 1            | ..     | ..     | ..     | ..     | ..     |
| 234             | Velletri . . . . .              | ..                               | ..     | ..     | ..     | ..     | ..           | ..     | ..     | ..     | ..     | ..           | ..     | ..     | ..     | ..     | ..     |
| 235             | Viterbo . . . . .               | ..                               | ..     | ..     | ..     | ..     | ..           | ..     | ..     | ..     | ..     | ..           | ..     | ..     | ..     | ..     | ..     |
| 236             | Rovigo . . . . .                | ..                               | ..     | ..     | ..     | ..     | ..           | ..     | ..     | 9      | ..     | ..           | ..     | ..     | ..     | ..     | ..     |
| 237             | Adria . . . . .                 | ..                               | ..     | ..     | ..     | ..     | ..           | ..     | ..     | ..     | ..     | ..           | ..     | ..     | ..     | ..     | ..     |
| 238             | Salerno . . . . .               | 8                                | 5      | 4      | 2      | ..     | ..           | ..     | ..     | ..     | ..     | 1            | ..     | ..     | ..     | ..     | ..     |
| 239             | Cava dei Tirreni . . . . .      | 1                                | 3      | 3      | ..     | ..     | ..           | ..     | ..     | ..     | ..     | ..           | ..     | ..     | ..     | ..     | ..     |
| 240             | Nocera Inferiore . . . . .      | ..                               | 2      | 1      | ..     | ..     | ..           | ..     | ..     | ..     | ..     | 189          | 107    | 21     | 7      | ..     | ..     |
| 241             | Sarno . . . . .                 | ..                               | ..     | ..     | ..     | ..     | ..           | ..     | ..     | ..     | ..     | 13           | 6      | 3      | ..     | ..     | ..     |
| 242             | Sassari . . . . .               | 3                                | ..     | ..     | 1      | ..     | ..           | ..     | ..     | ..     | ..     | ..           | ..     | ..     | ..     | ..     | ..     |
| 243             | Tempio Pausania . . . . .       | ..                               | ..     | ..     | ..     | ..     | ..           | ..     | ..     | ..     | ..     | ..           | ..     | ..     | ..     | ..     | ..     |
| 244             | Siena . . . . .                 | ..                               | ..     | ..     | 2      | ..     | ..           | ..     | ..     | ..     | 1      | ..           | ..     | ..     | ..     | ..     | ..     |
| 245             | Montepulciano . . . . .         | 4                                | 2      | 3      | ..     | 1      | ..           | ..     | ..     | ..     | ..     | ..           | ..     | ..     | ..     | ..     | ..     |
| 246             | Siracusa . . . . .              | ..                               | ..     | ..     | ..     | ..     | 1            | ..     | ..     | ..     | ..     | 1            | 1      | ..     | ..     | ..     | ..     |

L'USO, LA POSIZIONE NELLE CASE E IL NUMERO DEI VANI.

di 15 000 abitanti, esclusi i rispettivi centri principali.

LOCALI

SECONDO L'USO, LA POSIZIONE NELLE CASE E IL NUMERO DEI VANI

vuoti

| al piano terreno |        |        |        |        |              | ad un piano superiore al terreno |        |        |        |        |              | in più piani |        |        |        |              | in soffitta |        |        |        |        |              |
|------------------|--------|--------|--------|--------|--------------|----------------------------------|--------|--------|--------|--------|--------------|--------------|--------|--------|--------|--------------|-------------|--------|--------|--------|--------|--------------|
| 1 vano           | 2 vani | 3 vani | 4 vani | 5 vani | oltre 5 vani | 1 vano                           | 2 vani | 3 vani | 4 vani | 5 vani | oltre 5 vani | 2 vani       | 3 vani | 4 vani | 5 vani | oltre 5 vani | 1 vano      | 2 vani | 3 vani | 4 vani | 5 vani | oltre 5 vani |
| 405              | 44     | 1      | ..     | ..     | ..           | 181                              | 168    | 19     | 2      | 1      | 16           | ..           | ..     | 1      | 1      | ..           | ..          | ..     | ..     | ..     | ..     |              |
| 5                | 19     | 3      | 1      | ..     | 1            | 7                                | 131    | 87     | 31     | 12     | 29           | 23           | 24     | 23     | 9      | 41           | ..          | 2      | ..     | 3      | ..     | 3            |
| 1                | 7      | 2      | 5      | 1      | ..           | 1                                | 33     | 10     | 7      | 5      | 8            | ..           | ..     | ..     | ..     | ..           | ..          | ..     | ..     | ..     | ..     |              |
| 350              | 107    | 29     | 10     | 6      | 4            | 437                              | 133    | 35     | 12     | 7      | 6            | 31           | 21     | 13     | 11     | 22           | 3           | ..     | ..     | 1      | ..     | ..           |
| 2                | 4      | 1      | ..     | ..     | ..           | ..                               | ..     | 1      | ..     | ..     | ..           | 4            | 1      | 9      | 9      | 17           | ..          | ..     | ..     | ..     | ..     | ..           |
| 3                | 4      | ..     | ..     | ..     | ..           | ..                               | 15     | 3      | 4      | ..     | 14           | 12           | 37     | 51     | 4      | 6            | ..          | ..     | ..     | ..     | ..     | ..           |
| 38               | 80     | 14     | 4      | 1      | ..           | 27                               | 21     | 19     | 11     | 10     | 12           | 6            | 5      | 5      | 4      | 16           | ..          | ..     | ..     | ..     | ..     | ..           |
| ..               | ..     | ..     | 1      | ..     | ..           | ..                               | ..     | ..     | ..     | ..     | ..           | ..           | ..     | ..     | ..     | ..           | ..          | ..     | ..     | ..     | ..     | ..           |
| ..               | ..     | 3      | 42     | 25     | 15           | ..                               | 2      | 3      | 38     | 21     | 8            | 2            | 1      | 30     | 20     | 49           | ..          | ..     | ..     | ..     | ..     | ..           |
| ..               | 4      | 10     | 2      | ..     | ..           | ..                               | ..     | ..     | ..     | ..     | ..           | ..           | ..     | 4      | 3      | 8            | ..          | ..     | ..     | ..     | ..     | ..           |
| 3                | 2      | 2      | 2      | ..     | ..           | 1                                | 4      | 4      | 2      | 1      | ..           | 5            | 16     | 24     | 8      | 8            | ..          | ..     | ..     | ..     | ..     | ..           |
| ..               | ..     | ..     | ..     | ..     | ..           | ..                               | ..     | ..     | ..     | ..     | ..           | ..           | ..     | ..     | ..     | 1            | ..          | ..     | ..     | ..     | ..     | ..           |
| 1                | 4      | 2      | 2      | 1      | 1            | 1                                | ..     | 8      | 5      | 2      | 4            | 1            | 2      | 8      | 10     | 17           | ..          | ..     | ..     | ..     | ..     | ..           |
| ..               | ..     | ..     | ..     | ..     | ..           | ..                               | ..     | 5      | 3      | ..     | 1            | ..           | ..     | ..     | 4      | ..           | ..          | ..     | ..     | ..     | ..     | ..           |
| 2                | 8      | 10     | 8      | 6      | ..           | 86                               | 114    | 287    | 153    | 220    | 87           | ..           | ..     | ..     | ..     | ..           | ..          | ..     | ..     | ..     | ..     | ..           |
| ..               | ..     | ..     | ..     | ..     | ..           | ..                               | ..     | ..     | ..     | ..     | ..           | ..           | ..     | ..     | ..     | ..           | ..          | ..     | ..     | ..     | ..     | ..           |
| 586              | 24     | 8      | ..     | ..     | ..           | 2                                | 5      | 1      | ..     | ..     | ..           | ..           | ..     | ..     | ..     | ..           | ..          | ..     | ..     | ..     | ..     | ..           |
| ..               | ..     | ..     | ..     | ..     | ..           | ..                               | ..     | ..     | ..     | ..     | ..           | ..           | ..     | ..     | ..     | ..           | ..          | ..     | ..     | ..     | ..     | ..           |
| 42               | 19     | ..     | ..     | ..     | ..           | 5                                | 3      | ..     | 2      | ..     | ..           | 38           | 18     | 22     | 8      | 48           | ..          | ..     | ..     | ..     | ..     | ..           |
| 39               | 9      | ..     | 1      | ..     | ..           | 1                                | ..     | ..     | ..     | ..     | ..           | 2            | 1      | 16     | ..     | 11           | ..          | ..     | ..     | ..     | ..     | ..           |
| 37               | 41     | 23     | ..     | ..     | ..           | 13                               | 16     | 18     | ..     | ..     | ..           | ..           | 5      | 9      | 14     | 56           | ..          | ..     | ..     | ..     | ..     | ..           |
| 6                | 2      | ..     | ..     | ..     | ..           | ..                               | ..     | ..     | ..     | ..     | ..           | 1            | 3      | ..     | ..     | ..           | ..          | ..     | ..     | ..     | ..     | ..           |
| 113              | 80     | 7      | ..     | ..     | 1            | ..                               | 2      | 1      | 1      | ..     | ..           | ..           | ..     | ..     | ..     | ..           | ..          | ..     | ..     | ..     | ..     | ..           |
| 2                | 2      | 3      | 1      | ..     | ..           | 3                                | 2      | 2      | 1      | ..     | 2            | 5            | 3      | 10     | 10     | 99           | ..          | ..     | ..     | ..     | ..     | ..           |
| 1                | 1      | ..     | ..     | 1      | ..           | 1                                | ..     | ..     | ..     | ..     | 1            | ..           | ..     | ..     | 10     | ..           | ..          | ..     | ..     | ..     | ..     | ..           |
| 5                | 5      | 4      | 10     | 3      | 12           | 10                               | 17     | 11     | 14     | 10     | 16           | 4            | 2      | 2      | 3      | 25           | ..          | ..     | ..     | ..     | ..     | ..           |
| 113              | 13     | 2      | 1      | ..     | ..           | 50                               | 10     | ..     | ..     | ..     | ..           | 74           | 13     | 22     | 6      | 14           | ..          | ..     | ..     | ..     | ..     | ..           |
| 48               | ..     | ..     | ..     | ..     | ..           | ..                               | ..     | ..     | ..     | ..     | ..           | ..           | ..     | ..     | ..     | ..           | ..          | ..     | ..     | ..     | ..     | ..           |
| 31               | 12     | ..     | ..     | ..     | ..           | ..                               | ..     | ..     | ..     | ..     | ..           | ..           | ..     | ..     | ..     | ..           | ..          | ..     | ..     | ..     | ..     | ..           |
| 17               | 17     | 12     | 4      | 2      | ..           | 10                               | 6      | ..     | ..     | ..     | ..           | 32           | 24     | 21     | 14     | 3            | ..          | ..     | ..     | ..     | ..     | ..           |
| ..               | 2      | ..     | ..     | ..     | 4            | 4                                | ..     | ..     | ..     | ..     | ..           | 1            | ..     | 2      | ..     | 13           | ..          | ..     | ..     | ..     | ..     | ..           |
| 9                | 10     | 3      | 1      | ..     | ..           | ..                               | ..     | ..     | ..     | ..     | ..           | 34           | 9      | 11     | 2      | 11           | ..          | ..     | ..     | ..     | ..     | ..           |
| 89               | 43     | 25     | 19     | 12     | 4            | 48                               | 55     | 9      | 6      | 2      | ..           | 19           | 5      | ..     | ..     | 20           | 3           | ..     | ..     | ..     | ..     | ..           |
| 301              | 39     | 6      | ..     | ..     | ..           | 20                               | 8      | 7      | ..     | ..     | ..           | 9            | 7      | ..     | ..     | ..           | ..          | ..     | ..     | ..     | ..     | ..           |
| 21               | 15     | ..     | ..     | ..     | ..           | 30                               | 13     | ..     | ..     | ..     | ..           | ..           | ..     | ..     | ..     | ..           | ..          | ..     | ..     | ..     | ..     | ..           |
| 407              | 149    | 18     | 13     | ..     | ..           | 40                               | 18     | 3      | ..     | ..     | ..           | ..           | ..     | ..     | ..     | ..           | ..          | ..     | ..     | ..     | ..     | ..           |
| 23               | 25     | 10     | 12     | 3      | 13           | 7                                | 4      | 4      | 2      | 4      | 3            | ..           | ..     | ..     | ..     | ..           | ..          | ..     | ..     | ..     | ..     | ..           |
| 195              | 5      | ..     | ..     | ..     | ..           | ..                               | ..     | ..     | ..     | ..     | ..           | ..           | ..     | ..     | ..     | ..           | ..          | ..     | ..     | ..     | ..     | ..           |
| ..               | ..     | 1      | ..     | 1      | ..           | ..                               | ..     | 3      | 4      | 4      | 4            | ..           | ..     | ..     | ..     | 3            | ..          | ..     | ..     | ..     | ..     | ..           |
| 9                | 2      | 4      | ..     | 1      | ..           | 25                               | 32     | 23     | 12     | 4      | 8            | ..           | 1      | 11     | 9      | 13           | ..          | ..     | ..     | ..     | ..     | ..           |
| 1 243            | 307    | 348    | 205    | 180    | 220          | 69                               | 35     | 36     | 35     | 12     | 30           | ..           | ..     | ..     | 4      | 2            | ..          | ..     | ..     | ..     | ..     | ..           |

Segue TAVOLA XIII\*. — LOCALI CLASSIFICATI SECONDO

B. — Nei comuni capiluoghi di provincia o con più

| Numero d'ordine | COMUNI                           | POPOLAZIONE PRESENTE                                              |           | in complesso | a) CLASSIFICATI SECONDO L'USO ALLA DATA DEL CENSIMENTO |            |        | b) CLASSIFICATI SECONDO LA POSIZIONE NELLE CASE |                  |                                  |              | c) CLASSIFICATI SECONDO IL NU |        |        |       |       |
|-----------------|----------------------------------|-------------------------------------------------------------------|-----------|--------------|--------------------------------------------------------|------------|--------|-------------------------------------------------|------------------|----------------------------------|--------------|-------------------------------|--------|--------|-------|-------|
|                 |                                  | censita nel comune che si considera, escluso il centro principale |           |              | abitati                                                | per uffici | vuoti  | sotterranei                                     | al piano terreno | ad un piano superiore al terreno | in più piani | in soffitta                   | 1      | 2      | 3     | 4     |
|                 |                                  | famiglie                                                          | individui |              |                                                        |            |        |                                                 |                  |                                  |              |                               |        |        |       |       |
|                 |                                  |                                                                   |           |              |                                                        |            |        |                                                 |                  |                                  |              |                               |        |        |       |       |
| 247             | Avola . . . . .                  | 84                                                                | 388       | 347          | 143                                                    | 4          | 200    | ..                                              | 314              | 33                               | ..           | ..                            | 61     | 86     | 48    | 72    |
| 248             | Comiso . . . . .                 | 230                                                               | 1 009     | 230          | 230                                                    | ..         | ..     | ..                                              | 224              | 6                                | ..           | ..                            | 1      | 28     | 77    | 77    |
| 249             | Lentini . . . . .                | 424                                                               | 2 019     | 447          | 447                                                    | ..         | ..     | ..                                              | 350              | 97                               | ..           | ..                            | 313    | 118    | 16    | ..    |
| 250             | Modica . . . . .                 | 922                                                               | 5 384     | 1 226        | 1 051                                                  | ..         | 175    | ..                                              | 1 144            | 82                               | ..           | ..                            | 814    | 302    | 93    | 15    |
| 251             | Noto . . . . .                   | 2 635                                                             | 12 369    | 3 628        | 2 636                                                  | ..         | 992    | ..                                              | 3 628            | ..                               | ..           | ..                            | 1 737  | 1 106  | 428   | 142   |
| 252             | Palazzolo Aereide . . . . .      | 54                                                                | 233       | 63           | 63                                                     | ..         | ..     | ..                                              | 63               | ..                               | ..           | ..                            | 47     | 10     | 6     | ..    |
| 253             | Ragusa . . . . .                 | 765                                                               | 3 826     | 1 425        | 679                                                    | 46         | 700    | ..                                              | 1 352            | 73                               | ..           | ..                            | 968    | 257    | 102   | 47    |
| 254             | Sciacca . . . . .                | 395                                                               | 2 046     | 630          | 395                                                    | ..         | 235    | ..                                              | 606              | 24                               | ..           | ..                            | 135    | 227    | 121   | 40    |
| 255             | Vittoria . . . . .               | 579                                                               | 2 230     | 624          | 577                                                    | 13         | 34     | ..                                              | 595              | 29                               | ..           | ..                            | 243    | 238    | 91    | 36    |
| 256             | Sondrio . . . . .                | 679                                                               | 3 959     | 680          | 672                                                    | 5          | 3      | ..                                              | 15               | 100                              | 565          | ..                            | 35     | 180    | 240   | 120   |
| 257             | Teramo . . . . .                 | 2 590                                                             | 14 789    | 3 280        | 2 776                                                  | 40         | 464    | ..                                              | 1 213            | 1 883                            | 180          | 4                             | 790    | 1 137  | 711   | 328   |
| 258             | Torino . . . . .                 | 17 203                                                            | 69 633    | 33 088       | 29 543                                                 | 469        | 3 076  | 10                                              | 11 394           | 14 598                           | 6 907        | 179                           | 10 575 | 14 421 | 4 218 | 1 825 |
| 259             | Chieri . . . . .                 | 850                                                               | 4 543     | 974          | 849                                                    | 5          | 120    | ..                                              | 101              | 222                              | 651          | ..                            | 50     | 150    | 367   | 193   |
| 260             | Pinerolo . . . . .               | 1 048                                                             | 5 320     | 1 272        | 1 032                                                  | 1          | 239    | ..                                              | 332              | 304                              | 636          | ..                            | 281    | 366    | 279   | 179   |
| 261             | Trapani . . . . .                | 2 926                                                             | 12 093    | 3 820        | 2 956                                                  | 23         | 841    | ..                                              | 3 193            | 627                              | ..           | ..                            | 450    | 1 088  | 982   | 697   |
| 262             | Alcamo . . . . .                 | ..                                                                | ..        | ..           | ..                                                     | ..         | ..     | ..                                              | ..               | ..                               | ..           | ..                            | ..     | ..     | ..    | ..    |
| 263             | Castellamare del Golfo . . . . . | ..                                                                | ..        | 245          | 154                                                    | ..         | 91     | ..                                              | 158              | 87                               | ..           | ..                            | 40     | 74     | 98    | 27    |
| 264             | Castelvetrano . . . . .          | 1 134                                                             | 2 393     | 1 979        | 534                                                    | 51         | 1 394  | ..                                              | 1 675            | 304                              | ..           | ..                            | 969    | 518    | 283   | 68    |
| 265             | Marsala . . . . .                | 8 725                                                             | 38 114    | 27 302       | 16 728                                                 | 25         | 10 549 | ..                                              | 17 182           | 9 791                            | 329          | ..                            | 3 865  | 4 653  | 7 423 | 6 081 |
| 266             | Mazara del Vallo . . . . .       | 481                                                               | 2 151     | 1 049        | 1 016                                                  | 6          | 27     | ..                                              | 889              | 160                              | ..           | ..                            | 203    | 434    | 217   | 189   |
| 267             | Monte San Giuliano . . . . .     | 5 785                                                             | 25 027    | 7 043        | 6 026                                                  | 81         | 936    | 217                                             | 4 748            | 2 059                            | 19           | ..                            | 722    | 1 865  | 1 734 | 1 155 |
| 268             | Salemi . . . . .                 | 1 471                                                             | 6 898     | 2 014        | 1 471                                                  | 8          | 535    | ..                                              | 981              | 986                              | 97           | ..                            | 455    | 628    | 507   | 292   |
| 269             | Treviso . . . . .                | 2 413                                                             | 15 751    | 2 451        | 2 278                                                  | 8          | 165    | ..                                              | 220              | 395                              | 1 835        | 1                             | 20     | 297    | 460   | 673   |
| 270             | Vittorio . . . . .               | 1 684                                                             | 11 069    | 1 703        | 1 599                                                  | ..         | 104    | ..                                              | 19               | 17                               | 1 667        | ..                            | 13     | 199    | 477   | 478   |
| 271             | Udine . . . . .                  | 3 272                                                             | 18 680    | 4 007        | 3 860                                                  | 54         | 93     | ..                                              | 126              | 509                              | 3 368        | 4                             | 120    | 694    | 1 138 | 981   |
| 272             | Pordenone . . . . .              | 1 919                                                             | 12 052    | 2 960        | 2 594                                                  | 44         | 322    | 22                                              | 813              | 1 039                            | 576          | 510                           | 953    | 672    | 600   | 506   |
| 273             | Venezia . . . . .                | 766                                                               | 9 234     | 515          | 515                                                    | ..         | ..     | ..                                              | 52               | 94                               | 369          | ..                            | 17     | 53     | 102   | 96    |
| 274             | Cavarzere . . . . .              | 2 379                                                             | 14 987    | 2 328        | 2 289                                                  | ..         | 39     | ..                                              | 1 542            | 10                               | 775          | 1                             | 222    | 642    | 664   | 425   |
| 275             | Chioggia . . . . .               | 924                                                               | 6 134     | 1 836        | 1 765                                                  | 36         | 35     | ..                                              | 378              | 595                              | 863          | ..                            | 16     | 226    | 452   | 435   |
| 276             | Mestre . . . . .                 | 2 580                                                             | 11 915    | 2 514        | 2 473                                                  | 6          | 35     | ..                                              | 620              | ..                               | 1 894        | ..                            | 10     | 75     | 414   | 748   |
| 277             | Mira . . . . .                   | 1 427                                                             | 9 018     | 672          | 651                                                    | ..         | 21     | ..                                              | 155              | 5                                | 512          | ..                            | 2      | 36     | 95    | 223   |
| 278             | Verona . . . . .                 | 3 896                                                             | 19 730    | 3 860        | 3 695                                                  | 20         | 145    | ..                                              | 573              | 993                              | 2 291        | 3                             | 64     | 689    | 1 106 | 1 076 |
| 279             | Legnago . . . . .                | 2 285                                                             | 12 516    | 2 380        | 2 233                                                  | ..         | 147    | ..                                              | ..               | ..                               | 2 380        | ..                            | ..     | 278    | 56    | 1 364 |
| 280             | Vicenza . . . . .                | 2 807                                                             | 16 189    | 3 863        | 3 725                                                  | 58         | 80     | 6                                               | 768              | 673                              | 2 411        | 5                             | 112    | 884    | 1 091 | 901   |
| 281             | Bassano . . . . .                | 1 338                                                             | 8 755     | 1 326        | 1 030                                                  | 8          | 288    | ..                                              | 123              | 96                               | 906          | 201                           | 165    | 188    | 230   | 242   |
| 282             | Schio . . . . .                  | 1 254                                                             | 6 340     | 1 184        | 1 123                                                  | 4          | 57     | 2                                               | 89               | 122                              | 963          | 5                             | 65     | 282    | 376   | 216   |



L'USO, LA POSIZIONE NELLE CASE E IL NUMERO DEI VANI.

di 15 000 abitanti, esclusi i rispettivi centri principali.

L O C A L I

| MERO DEI VANI |         | a b) CLASSIFICATI SECONDO L'USO E LA POSIZIONE NELLE CASE |                  |                                  |              |             |                  |                                  |              |              |                  |                                  |              |             | a c) CLASSIFICATI SECONDO L'USO E IL NUMERO DEI VANI |        |        |        |        |              |
|---------------|---------|-----------------------------------------------------------|------------------|----------------------------------|--------------|-------------|------------------|----------------------------------|--------------|--------------|------------------|----------------------------------|--------------|-------------|------------------------------------------------------|--------|--------|--------|--------|--------------|
| 5             | oltre 5 | abitati                                                   |                  |                                  |              |             | per uffici       |                                  |              | vuoti        |                  |                                  |              |             | abitati                                              |        |        |        |        |              |
|               |         | sot-terranei                                              | al piano terreno | ad un piano superiore al terreno | in più piani | in soffitta | al piano terreno | ad un piano superiore al terreno | in più piani | sot-terranei | al piano terreno | ad un piano superiore al terreno | in più piani | in soffitta | 1 vano                                               | 2 vani | 3 vani | 4 vani | 5 vani | oltre 5 vani |
| 20            | 60      | ..                                                        | 128              | 15                               | ..           | ..          | 4                | ..                               | ..           | ..           | 182              | 18                               | ..           | ..          | 56                                                   | 52     | 27     | 8      | ..     | ..           |
| 25            | 22      | ..                                                        | 224              | 6                                | ..           | ..          | ..               | ..                               | ..           | ..           | ..               | ..                               | ..           | ..          | 1                                                    | 28     | 77     | 77     | 25     | 22           |
| ..            | ..      | ..                                                        | 350              | 97                               | ..           | ..          | ..               | ..                               | ..           | ..           | ..               | ..                               | ..           | ..          | 313                                                  | 118    | 16     | ..     | ..     | ..           |
| 2             | ..      | ..                                                        | 1 025            | 26                               | ..           | ..          | ..               | ..                               | ..           | ..           | 119              | 56                               | ..           | ..          | 725                                                  | 264    | 55     | 7      | ..     | ..           |
| 86            | 129     | ..                                                        | 2 636            | ..                               | ..           | ..          | ..               | ..                               | ..           | ..           | 992              | ..                               | ..           | ..          | 1 045                                                | 895    | 399    | 142    | 86     | 129          |
| ..            | ..      | ..                                                        | 63               | ..                               | ..           | ..          | ..               | ..                               | ..           | ..           | ..               | ..                               | ..           | ..          | 47                                                   | 10     | 6      | ..     | ..     | ..           |
| 10            | 41      | ..                                                        | 656              | 23                               | ..           | ..          | 46               | ..                               | ..           | ..           | 650              | 50                               | ..           | ..          | 406                                                  | 149    | 71     | 26     | 7      | 20           |
| 35            | 72      | ..                                                        | 371              | 24                               | ..           | ..          | ..               | ..                               | ..           | ..           | 235              | ..                               | ..           | ..          | 123                                                  | 165    | 73     | 27     | 3      | 4            |
| 9             | 7       | ..                                                        | 555              | 22                               | ..           | ..          | 8                | 5                                | ..           | ..           | 32               | 2                                | ..           | ..          | 241                                                  | 208    | 83     | 31     | 9      | 5            |
| 62            | 43      | ..                                                        | 11               | 99                               | 562          | ..          | 4                | ..                               | 1            | ..           | ..               | 1                                | 2            | ..          | 33                                                   | 179    | 238    | 119    | 62     | 41           |
| 132           | 182     | ..                                                        | 907              | 1 698                            | 167          | 4           | 5                | 35                               | ..           | ..           | 301              | 150                              | 13           | ..          | 394                                                  | 1 045  | 697    | 327    | 132    | 181          |
| 757           | 1 292   | 1                                                         | 9 847            | 12 837                           | 6 690        | 168         | 313              | 147                              | 9            | 9            | 1 234            | 1 614                            | 208          | 11          | 9 466                                                | 13 530 | 3 736  | 1 490  | 538    | 783          |
| 98            | 116     | ..                                                        | 80               | 205                              | 564          | ..          | 5                | ..                               | ..           | ..           | 16               | 17                               | 87           | ..          | 34                                                   | 13     | 339    | 161    | 80     | 104          |
| 78            | 89      | ..                                                        | 239              | 204                              | 589          | ..          | 1                | ..                               | ..           | ..           | 92               | 100                              | 47           | ..          | 152                                                  | 315    | 241    | 165    | 74     | 85           |
| 357           | 246     | ..                                                        | 2 456            | 500                              | ..           | ..          | 16               | 7                                | ..           | ..           | 721              | 120                              | ..           | ..          | 248                                                  | 869    | 851    | 590    | 246    | 152          |
| ..            | ..      | ..                                                        | ..               | ..                               | ..           | ..          | ..               | ..                               | ..           | ..           | ..               | ..                               | ..           | ..          | ..                                                   | ..     | ..     | ..     | ..     | ..           |
| 6             | ..      | ..                                                        | 136              | 18                               | ..           | ..          | ..               | ..                               | ..           | ..           | 22               | 69                               | ..           | ..          | 30                                                   | 48     | 59     | 17     | ..     | ..           |
| 62            | 79      | ..                                                        | 486              | 48                               | ..           | ..          | 51               | ..                               | ..           | ..           | 1 188            | 256                              | ..           | ..          | 211                                                  | 213    | 67     | 27     | 9      | 7            |
| 3 664         | 1 616   | ..                                                        | 10 566           | 6 033                            | 129          | ..          | 17               | 8                                | ..           | ..           | 6 599            | 3 750                            | 200          | ..          | 1 215                                                | 2 746  | 4 860  | 4 127  | 2 714  | 1 066        |
| ..            | 6       | ..                                                        | 878              | 138                              | ..           | ..          | 2                | 4                                | ..           | ..           | 9                | 18                               | ..           | ..          | 197                                                  | 432    | 213    | 168    | ..     | 6            |
| 695           | 872     | 162                                                       | 4 185            | 1 660                            | 19           | ..          | 43               | 38                               | ..           | 55           | 520              | 361                              | ..           | ..          | 643                                                  | 1 760  | 1 402  | 1 022  | 488    | 711          |
| 85            | 47      | ..                                                        | 747              | 701                              | 23           | ..          | 2                | 6                                | ..           | ..           | 232              | 229                              | 74           | ..          | 180                                                  | 498    | 430    | 252    | 74     | 37           |
| 350           | 651     | ..                                                        | 209              | 386                              | 1 682        | 1           | 5                | 1                                | 2            | ..           | 6                | 8                                | 151          | ..          | 19                                                   | 291    | 456    | 668    | 340    | 504          |
| 245           | 291     | ..                                                        | 5                | 13                               | 1 581        | ..          | ..               | ..                               | ..           | ..           | 14               | 4                                | 86           | ..          | 4                                                    | 177    | 440    | 460    | 235    | 283          |
| 409           | 665     | ..                                                        | 73               | 503                              | 3 280        | 4           | 52               | 1                                | 1            | ..           | 1                | 5                                | 87           | ..          | 71                                                   | 685    | 1 126  | 942    | 398    | 638          |
| 156           | 73      | ..                                                        | 795              | 965                              | 572          | 262         | 7                | 36                               | 1            | 22           | 11               | 38                               | 3            | 248         | 737                                                  | 616    | 559    | 482    | 138    | 62           |
| 61            | 186     | ..                                                        | 52               | 94                               | 369          | ..          | ..               | ..                               | ..           | ..           | ..               | ..                               | ..           | ..          | 17                                                   | 53     | 102    | 96     | 61     | 186          |
| 203           | 172     | ..                                                        | 1 512            | 10                               | 766          | 1           | ..               | ..                               | ..           | ..           | 30               | ..                               | 9            | ..          | 212                                                  | 628    | 656    | 420    | 201    | 172          |
| 180           | 527     | ..                                                        | 366              | 566                              | 833          | ..          | ..               | 9                                | 27           | ..           | 12               | 20                               | 3            | ..          | 14                                                   | 220    | 448    | 415    | 175    | 493          |
| 386           | 881     | ..                                                        | 612              | ..                               | 1 861        | ..          | 1                | ..                               | 5            | ..           | 7                | ..                               | 28           | ..          | 2                                                    | 75     | 413    | 743    | 383    | 857          |
| 119           | 197     | ..                                                        | 151              | 5                                | 495          | ..          | ..               | ..                               | ..           | ..           | 4                | ..                               | 17           | ..          | 2                                                    | 33     | 93     | 219    | 119    | 185          |
| 393           | 532     | ..                                                        | 523              | 954                              | 2 215        | 3           | 11               | 3                                | 6            | ..           | 39               | 36                               | 70           | ..          | 50                                                   | 669    | 1 085  | 1 047  | 380    | 464          |
| 220           | 462     | ..                                                        | ..               | ..                               | 2 233        | ..          | ..               | ..                               | ..           | ..           | ..               | ..                               | 147          | ..          | ..                                                   | 267    | 56     | 1 267  | 190    | 453          |
| 348           | 527     | 2                                                         | 667              | 657                              | 2 395        | 4           | 56               | 2                                | ..           | 4            | 45               | 14                               | 16           | 1           | 73                                                   | 817    | 1 086  | 890    | 348    | 511          |
| 171           | 330     | ..                                                        | 110              | 81                               | 839          | ..          | 7                | 1                                | ..           | ..           | 6                | 14                               | 67           | 201         | 10                                                   | 113    | 215    | 223    | 167    | 302          |
| 106           | 139     | 2                                                         | 61               | 97                               | 958          | 5           | 4                | ..                               | ..           | ..           | 24               | 25                               | 8            | ..          | 29                                                   | 266    | 370    | 213    | 106    | 139          |

Segue TAVOLA XIII\*. — LOCALI CLASSIFICATI SECONDO

B. — Nei comuni capiluoghi di provincia o con più

| Numero d'ordine | COMUNI                           | Segue a c) CLASSIFICATI SECONDO L'USO E IL NUMERO DEI VANI |        |        |        |        |              |        |        |        |        |        |              |        |        |        |
|-----------------|----------------------------------|------------------------------------------------------------|--------|--------|--------|--------|--------------|--------|--------|--------|--------|--------|--------------|--------|--------|--------|
|                 |                                  | per uffici                                                 |        |        |        |        |              | vuoti  |        |        |        |        |              | sotter |        |        |
|                 |                                  | 1 vano                                                     | 2 vani | 3 vani | 4 vani | 5 vani | oltre 5 vani | 1 vano | 2 vani | 3 vani | 4 vani | 5 vani | oltre 5 vani | 1 vano | 2 vani | 3 vani |
|                 |                                  |                                                            |        |        |        |        |              |        |        |        |        |        |              |        |        |        |
| 247             | Avola . . . . .                  | ..                                                         | 4      | ..     | ..     | ..     | ..           | 5      | 30     | 21     | 64     | 20     | 60           | ..     | ..     | ..     |
| 248             | Comiso . . . . .                 | ..                                                         | ..     | ..     | ..     | ..     | ..           | ..     | ..     | ..     | ..     | ..     | ..           | ..     | ..     | ..     |
| 249             | Lentini . . . . .                | ..                                                         | ..     | ..     | ..     | ..     | ..           | ..     | ..     | ..     | ..     | ..     | ..           | ..     | ..     | ..     |
| 250             | Modica . . . . .                 | ..                                                         | ..     | ..     | ..     | ..     | ..           | 89     | 38     | 38     | 8      | 2      | ..           | ..     | ..     | ..     |
| 251             | Noto . . . . .                   | ..                                                         | ..     | ..     | ..     | ..     | ..           | 692    | 271    | 29     | ..     | ..     | ..           | ..     | ..     | ..     |
| 252             | Palazzolo Acreide . . . . .      | ..                                                         | ..     | ..     | ..     | ..     | ..           | ..     | ..     | ..     | ..     | ..     | ..           | ..     | ..     | ..     |
| 253             | Ragusa . . . . .                 | 46                                                         | ..     | ..     | ..     | ..     | ..           | 516    | 108    | 31     | 21     | 3      | 21           | ..     | ..     | ..     |
| 254             | Sciacca . . . . .                | ..                                                         | ..     | ..     | ..     | ..     | ..           | 12     | 62     | 48     | 13     | 32     | 68           | ..     | ..     | ..     |
| 255             | Vittoria . . . . .               | 2                                                          | 3      | 2      | 4      | ..     | 2            | ..     | 27     | 6      | 1      | ..     | ..           | ..     | ..     | ..     |
| 256             | Sondrio . . . . .                | 2                                                          | 1      | 2      | ..     | ..     | ..           | ..     | ..     | ..     | 1      | ..     | 2            | ..     | ..     | ..     |
| 257             | Teramo . . . . .                 | 28                                                         | 10     | ..     | 1      | ..     | 1            | 368    | 82     | 14     | ..     | ..     | ..           | ..     | ..     | ..     |
| 258             | Torino . . . . .                 | 201                                                        | 114    | 59     | 33     | 14     | 48           | 908    | 777    | 423    | 302    | 205    | 461          | 1      | 5      | 2      |
| 259             | Chieri . . . . .                 | ..                                                         | ..     | ..     | ..     | 2      | 3            | 16     | 19     | 28     | 32     | 16     | 9            | ..     | ..     | ..     |
| 260             | Pinerolo . . . . .               | ..                                                         | 1      | ..     | ..     | ..     | ..           | 129    | 50     | 38     | 14     | 4      | 4            | ..     | ..     | ..     |
| 261             | Trapani . . . . .                | ..                                                         | ..     | 4      | 8      | 8      | 3            | 202    | 219    | 127    | 99     | 103    | 91           | ..     | ..     | ..     |
| 262             | Aleama . . . . .                 | ..                                                         | ..     | ..     | ..     | ..     | ..           | ..     | ..     | ..     | ..     | ..     | ..           | ..     | ..     | ..     |
| 263             | Castellamare del Golfo . . . . . | ..                                                         | ..     | ..     | ..     | ..     | ..           | 10     | 26     | 39     | 10     | 6      | ..           | ..     | ..     | ..     |
| 264             | Castelvetrano . . . . .          | 32                                                         | 12     | 7      | ..     | ..     | ..           | 726    | 293    | 209    | 41     | 53     | 72           | ..     | ..     | ..     |
| 265             | Marsala . . . . .                | 6                                                          | 7      | 8      | 4      | ..     | ..           | 2 644  | 1 900  | 2 555  | 1 950  | 950    | 550          | ..     | ..     | ..     |
| 266             | Mazara del Vallo . . . . .       | ..                                                         | 2      | 4      | ..     | ..     | ..           | 6      | ..     | ..     | 21     | ..     | ..           | ..     | ..     | ..     |
| 267             | Monte San Giuliano . . . . .     | 32                                                         | 8      | 3      | 4      | 10     | 24           | 47     | 97     | 329    | 129    | 197    | 137          | 87     | 61     | 55     |
| 268             | Salemi . . . . .                 | 6                                                          | 2      | ..     | ..     | ..     | ..           | 269    | 128    | 77     | 40     | 11     | 10           | ..     | ..     | ..     |
| 269             | Treviso . . . . .                | 1                                                          | 3      | 2      | 1      | ..     | 1            | ..     | 3      | 2      | 4      | 10     | 146          | ..     | ..     | ..     |
| 270             | Vittorio . . . . .               | ..                                                         | ..     | ..     | ..     | ..     | ..           | 9      | 22     | 37     | 18     | 10     | 8            | ..     | ..     | ..     |
| 271             | Udine . . . . .                  | 49                                                         | 3      | ..     | 1      | ..     | 1            | ..     | 6      | 12     | 38     | 11     | 26           | ..     | ..     | ..     |
| 272             | Pordenone . . . . .              | 22                                                         | 4      | 5      | 2      | 7      | 4            | 194    | 52     | 36     | 22     | 11     | 7            | 11     | 7      | ..     |
| 273             | Venezia . . . . .                | ..                                                         | ..     | ..     | ..     | ..     | ..           | ..     | ..     | ..     | ..     | ..     | ..           | ..     | ..     | ..     |
| 274             | Cavarzere . . . . .              | ..                                                         | ..     | ..     | ..     | ..     | ..           | 10     | 14     | 8      | 5      | 2      | ..           | ..     | ..     | ..     |
| 275             | Chioggia . . . . .               | ..                                                         | ..     | ..     | 4      | ..     | 32           | 2      | 6      | 4      | 16     | 5      | 2            | ..     | ..     | ..     |
| 276             | Mestre . . . . .                 | 1                                                          | ..     | ..     | ..     | ..     | 5            | 7      | ..     | 1      | 5      | 3      | 19           | ..     | ..     | ..     |
| 277             | Mira . . . . .                   | ..                                                         | ..     | ..     | ..     | ..     | ..           | ..     | 3      | 2      | 4      | ..     | 12           | ..     | ..     | ..     |
| 278             | Verona . . . . .                 | 2                                                          | 5      | 4      | 6      | 1      | 2            | 12     | 15     | 17     | 23     | 12     | 66           | ..     | ..     | ..     |
| 279             | Lognago . . . . .                | ..                                                         | ..     | ..     | ..     | ..     | ..           | ..     | 11     | ..     | 97     | 30     | 9            | ..     | ..     | ..     |
| 280             | Vicenza . . . . .                | 25                                                         | 33     | ..     | ..     | ..     | ..           | 14     | 34     | 5      | 11     | ..     | 16           | 3      | 2      | 1      |
| 281             | Bassano . . . . .                | 5                                                          | 3      | ..     | ..     | ..     | ..           | 150    | 72     | 15     | 19     | 4      | 28           | ..     | ..     | ..     |
| 282             | Schio . . . . .                  | 3                                                          | 1      | ..     | ..     | ..     | ..           | 33     | 15     | 6      | 3      | ..     | ..           | 2      | ..     | ..     |

L'USO, LA POSIZIONE NELLE CASE E IL NUMERO DEI VANI.

di 15 000 abitanti, esclusi i rispettivi centri principali.

LOCALI

b c) CLASSIFICATI SECONDO LA POSIZIONE NELLE CASE E IL NUMERO DEI VANI

| ranei  |        |              | al piano terreno |        |        |        |        |              | ad un piano superiore al terreno |        |        |        |        |              | in più piani |        |        |        |              |
|--------|--------|--------------|------------------|--------|--------|--------|--------|--------------|----------------------------------|--------|--------|--------|--------|--------------|--------------|--------|--------|--------|--------------|
| 4 vani | 5 vani | oltre 5 vani | 1 vano           | 2 vani | 3 vani | 4 vani | 5 vani | oltre 5 vani | 1 vano                           | 2 vani | 3 vani | 4 vani | 5 vani | oltre 5 vani | 2 vani       | 3 vani | 4 vani | 5 vani | oltre 5 vani |
| ..     | ..     | ..           | 48               | 80     | 42     | 64     | 20     | 60           | 13                               | 6      | 6      | 8      | ..     | ..           | ..           | ..     | ..     | ..     | ..           |
| ..     | ..     | ..           | 1                | 28     | 76     | 76     | 25     | 18           | ..                               | ..     | 1      | 1      | ..     | 4            | ..           | ..     | ..     | ..     | ..           |
| ..     | ..     | ..           | 250              | 91     | 9      | ..     | ..     | ..           | 63                               | 27     | 7      | ..     | ..     | ..           | ..           | ..     | ..     | ..     | ..           |
| ..     | ..     | ..           | 814              | 289    | 41     | ..     | ..     | ..           | ..                               | 13     | 52     | 15     | 2      | ..           | ..           | ..     | ..     | ..     | ..           |
| ..     | ..     | ..           | 1 737            | 1 106  | 428    | 142    | 86     | 129          | ..                               | ..     | ..     | ..     | ..     | ..           | ..           | ..     | ..     | ..     | ..           |
| ..     | ..     | ..           | 47               | 10     | 6      | ..     | ..     | ..           | ..                               | ..     | ..     | ..     | ..     | ..           | ..           | ..     | ..     | ..     | ..           |
| ..     | ..     | ..           | 945              | 239    | 92     | 41     | 9      | 26           | 23                               | 18     | 10     | 6      | 1      | 15           | ..           | ..     | ..     | ..     | ..           |
| ..     | ..     | ..           | 135              | 222    | 112    | 35     | 32     | 70           | ..                               | 5      | 9      | 5      | 3      | 2            | ..           | ..     | ..     | ..     | ..           |
| ..     | ..     | ..           | 240              | 230    | 86     | 27     | 7      | 5            | 3                                | 8      | 5      | 9      | 2      | 2            | ..           | ..     | ..     | ..     | ..           |
| ..     | ..     | ..           | 9                | 3      | 3      | ..     | ..     | ..           | 26                               | 35     | 10     | 23     | 4      | 2            | 142          | 227    | 97     | 58     | 41           |
| ..     | ..     | ..           | 472              | 444    | 173    | 85     | 17     | 22           | 318                              | 635    | 501    | 221    | 93     | 115          | 57           | 36     | 21     | 21     | 45           |
| ..     | 1      | 1            | 4 600            | 4 345  | 1 196  | 626    | 229    | 398          | 5 829                            | 5 479  | 1 639  | 707    | 356    | 588          | 4 561        | 1 379  | 492    | 170    | 305          |
| ..     | ..     | ..           | 24               | 25     | 28     | 8      | 10     | 6            | 26                               | 77     | 69     | 33     | 11     | 6            | 48           | 270    | 152    | 77     | 104          |
| ..     | ..     | ..           | 110              | 113    | 53     | 35     | 10     | 11           | 171                              | 60     | 42     | 18     | 5      | 8            | 193          | 184    | 126    | 63     | 70           |
| ..     | ..     | ..           | 411              | 981    | 749    | 552    | 306    | 194          | 39                               | 107    | 233    | 145    | 51     | 52           | ..           | ..     | ..     | ..     | ..           |
| ..     | ..     | ..           | ..               | ..     | ..     | ..     | ..     | ..           | ..                               | ..     | ..     | ..     | ..     | ..           | ..           | ..     | ..     | ..     | ..           |
| ..     | ..     | ..           | 40               | 58     | 48     | 12     | ..     | ..           | ..                               | 16     | 50     | 15     | 6      | ..           | ..           | ..     | ..     | ..     | ..           |
| ..     | ..     | ..           | 873              | 428    | 236    | 52     | 37     | 49           | 96                               | 90     | 47     | 16     | 25     | 30           | ..           | ..     | ..     | ..     | ..           |
| ..     | ..     | ..           | 2 880            | 2 705  | 4 829  | 3 502  | 2 100  | 1 166        | 985                              | 1 750  | 2 504  | 2 552  | 1 550  | 450          | 198          | 90     | 27     | 14     | ..           |
| ..     | ..     | ..           | 187              | 388    | 175    | 139    | ..     | ..           | 16                               | 46     | 42     | 50     | ..     | 6            | ..           | ..     | ..     | ..     | ..           |
| 12     | 2      | ..           | 635              | 1 595  | 1 294  | 709    | 285    | 230          | ..                               | 209    | 385    | 434    | 408    | 623          | ..           | ..     | ..     | ..     | 19           |
| ..     | ..     | ..           | 244              | 305    | 244    | 130    | 31     | 27           | 211                              | 277    | 228    | 153    | 51     | 16           | 46           | 35     | 9      | 3      | 4            |
| ..     | ..     | ..           | 10               | 59     | 53     | 46     | 23     | 29           | 10                               | 72     | 91     | 118    | 50     | 54           | 166          | 315    | 509    | 277    | 568          |
| ..     | ..     | ..           | 9                | 2      | 4      | 4      | ..     | ..           | 4                                | 5      | 8      | ..     | ..     | ..           | 192          | 465    | 474    | 245    | 291          |
| ..     | ..     | ..           | 61               | 23     | 17     | 15     | 5      | 5            | 55                               | 80     | 132    | 97     | 53     | 92           | 591          | 989    | 869    | 351    | 568          |
| 4      | ..     | ..           | 241              | 299    | 111    | 84     | 63     | 15           | 368                              | 113    | 251    | 206    | 60     | 41           | 139          | 197    | 198    | 25     | 17           |
| ..     | ..     | ..           | 9                | 17     | 18     | 5      | 1      | 2            | 8                                | 12     | 17     | 18     | 17     | 22           | 24           | 67     | 73     | 43     | 162          |
| ..     | ..     | ..           | 222              | 524    | 510    | 180    | 106    | ..           | ..                               | ..     | 8      | 2      | ..     | ..           | 117          | 146    | 243    | 97     | 172          |
| ..     | ..     | ..           | 7                | 103    | 109    | 82     | 52     | 25           | 9                                | 73     | 156    | 133    | 62     | 162          | 50           | 187    | 220    | 66     | 340          |
| ..     | ..     | ..           | 10               | 56     | 267    | 186    | 63     | 38           | ..                               | ..     | ..     | ..     | ..     | ..           | 19           | 147    | 562    | 323    | 843          |
| ..     | ..     | ..           | ..               | 12     | 41     | 54     | 34     | 14           | 2                                | ..     | ..     | ..     | 2      | 1            | 24           | 54     | 169    | 83     | 132          |
| ..     | ..     | ..           | 38               | 128    | 157    | 152    | 49     | 49           | 24                               | 170    | 272    | 284    | 140    | 103          | 390          | 677    | 640    | 204    | 380          |
| ..     | ..     | ..           | ..               | ..     | ..     | ..     | ..     | ..           | ..                               | ..     | ..     | ..     | ..     | ..           | 278          | 56     | 1 364  | 220    | 462          |
| ..     | ..     | ..           | 87               | 245    | 202    | 123    | 61     | 50           | 22                               | 163    | 224    | 153    | 57     | 54           | 472          | 662    | 625    | 230    | 422          |
| ..     | ..     | ..           | 12               | 23     | 22     | 29     | 16     | 21           | 17                               | 16     | 24     | 17     | 12     | 10           | 96           | 176    | 193    | 143    | 298          |
| ..     | ..     | ..           | 33               | 38     | 16     | 1      | 1      | ..           | 30                               | 61     | 18     | 11     | ..     | 2            | 180          | 340    | 204    | 105    | 137          |

Segue TAVOLA XIII\*. — LOCALI CLASSIFICATI SECONDO

B. — Nei comuni capiluoghi di provincia o con più

| Numero d'ordine | COMUNI                           | Segue b c) CLASSIFICATI<br>SECONDO LA POSIZIONE NELLE CASE<br>E IL NUMERO DEI VANI |        |        |        |        |                 |        |        |        |        |        |                  |        |        |        |        |        |                 |
|-----------------|----------------------------------|------------------------------------------------------------------------------------|--------|--------|--------|--------|-----------------|--------|--------|--------|--------|--------|------------------|--------|--------|--------|--------|--------|-----------------|
|                 |                                  | in soffitta                                                                        |        |        |        |        | sotterranei     |        |        |        |        |        | al piano terreno |        |        |        |        |        |                 |
|                 |                                  | 1 vano                                                                             | 2 vani | 3 vani | 4 vani | 5 vani | oltre<br>5 vani | 1 vano | 2 vani | 3 vani | 4 vani | 5 vani | oltre<br>5 vani  | 1 vano | 2 vani | 3 vani | 4 vani | 5 vani | oltre<br>5 vani |
|                 |                                  |                                                                                    |        |        |        |        |                 |        |        |        |        |        |                  |        |        |        |        |        |                 |
| 247             | Avola . . . . .                  | ..                                                                                 | ..     | ..     | ..     | ..     | ..              | ..     | ..     | ..     | ..     | ..     | 46               | 50     | 24     | 8      | ..     | ..     |                 |
| 248             | Comiso . . . . .                 | ..                                                                                 | ..     | ..     | ..     | ..     | ..              | ..     | ..     | ..     | ..     | ..     | 1                | 28     | 76     | 76     | 25     | 18     |                 |
| 249             | Lentini . . . . .                | ..                                                                                 | ..     | ..     | ..     | ..     | ..              | ..     | ..     | ..     | ..     | ..     | 250              | 91     | 9      | ..     | ..     | ..     |                 |
| 250             | Modica . . . . .                 | ..                                                                                 | ..     | ..     | ..     | ..     | ..              | ..     | ..     | ..     | ..     | ..     | 725              | 261    | 39     | ..     | ..     | ..     |                 |
| 251             | Noto . . . . .                   | ..                                                                                 | ..     | ..     | ..     | ..     | ..              | ..     | ..     | ..     | ..     | ..     | 1 045            | 835    | 399    | 142    | 86     | 129    |                 |
| 252             | Palazzolo Acreide . . . . .      | ..                                                                                 | ..     | ..     | ..     | ..     | ..              | ..     | ..     | ..     | ..     | ..     | 47               | 10     | 6      | ..     | ..     | ..     |                 |
| 253             | Ragusa . . . . .                 | ..                                                                                 | ..     | ..     | ..     | ..     | ..              | ..     | ..     | ..     | ..     | ..     | 399              | 140    | 67     | 25     | 7      | 18     |                 |
| 254             | Scicli . . . . .                 | ..                                                                                 | ..     | ..     | ..     | ..     | ..              | ..     | ..     | ..     | ..     | ..     | 123              | 160    | 64     | 22     | ..     | 2      |                 |
| 255             | Vittoria . . . . .               | ..                                                                                 | ..     | ..     | ..     | ..     | ..              | ..     | ..     | ..     | ..     | ..     | 238              | 202    | 78     | 27     | 7      | 3      |                 |
| 256             | Sondrio . . . . .                | ..                                                                                 | ..     | ..     | ..     | ..     | ..              | ..     | ..     | ..     | ..     | ..     | 7                | 2      | 2      | ..     | ..     | ..     |                 |
| 257             | Teramo . . . . .                 | ..                                                                                 | 1      | 1      | 1      | 1      | ..              | ..     | ..     | ..     | ..     | ..     | 209              | 408    | 168    | 84     | 17     | 21     |                 |
| 258             | Torino . . . . .                 | 145                                                                                | 81     | 2      | ..     | 1      | ..              | ..     | 1      | ..     | ..     | ..     | 4 035            | 3 956  | 1 019  | 464    | 142    | 231    |                 |
| 259             | Chieri . . . . .                 | ..                                                                                 | ..     | ..     | ..     | ..     | ..              | ..     | ..     | ..     | ..     | ..     | 15               | 20     | 27     | 7      | 8      | 3      |                 |
| 260             | Pinerolo . . . . .               | ..                                                                                 | ..     | ..     | ..     | ..     | ..              | ..     | ..     | ..     | ..     | ..     | 54               | 92     | 43     | 31     | 8      | 11     |                 |
| 261             | Trapani . . . . .                | ..                                                                                 | ..     | ..     | ..     | ..     | ..              | ..     | ..     | ..     | ..     | ..     | 220              | 765    | 639    | 479    | 201    | 152    |                 |
| 262             | Alcamo . . . . .                 | ..                                                                                 | ..     | ..     | ..     | ..     | ..              | ..     | ..     | ..     | ..     | ..     | ..               | ..     | ..     | ..     | ..     | ..     |                 |
| 263             | Castellamare del Golfo . . . . . | ..                                                                                 | ..     | ..     | ..     | ..     | ..              | ..     | ..     | ..     | ..     | ..     | 30               | 46     | 48     | 12     | ..     | ..     |                 |
| 264             | Castelvetrano . . . . .          | ..                                                                                 | ..     | ..     | ..     | ..     | ..              | ..     | ..     | ..     | ..     | ..     | 190              | 201    | 59     | 23     | 6      | 7      |                 |
| 265             | Marsala . . . . .                | ..                                                                                 | ..     | ..     | ..     | ..     | ..              | ..     | ..     | ..     | ..     | ..     | 800              | 1 500  | 3 500  | 2 600  | 1 500  | 666    |                 |
| 266             | Mazara del Vallo . . . . .       | ..                                                                                 | ..     | ..     | ..     | ..     | ..              | ..     | ..     | ..     | ..     | ..     | 181              | 386    | 175    | 136    | ..     | ..     |                 |
| 267             | Monte San Giuliano . . . . .     | ..                                                                                 | ..     | ..     | ..     | ..     | ..              | 69     | 48     | 31     | 12     | 2      | 574              | 1 503  | 1 023  | 606    | 271    | 208    |                 |
| 268             | Salemi . . . . .                 | ..                                                                                 | ..     | ..     | ..     | ..     | ..              | ..     | ..     | ..     | ..     | ..     | 123              | 256    | 207    | 118    | 23     | 20     |                 |
| 269             | Treviso . . . . .                | ..                                                                                 | ..     | 1      | ..     | ..     | ..              | ..     | ..     | ..     | ..     | ..     | 9                | 56     | 50     | 46     | 23     | 25     |                 |
| 270             | Vittorio . . . . .               | ..                                                                                 | ..     | ..     | ..     | ..     | ..              | ..     | ..     | ..     | ..     | ..     | 4                | 1      | ..     | ..     | ..     | ..     |                 |
| 271             | Udine . . . . .                  | 4                                                                                  | ..     | ..     | ..     | ..     | ..              | ..     | ..     | ..     | ..     | ..     | 13               | 20     | 16     | 14     | 5      | 5      |                 |
| 272             | Pordenone . . . . .              | 333                                                                                | 114    | 41     | 14     | 8      | ..              | ..     | ..     | ..     | ..     | ..     | 236              | 299    | 106    | 83     | 59     | 12     |                 |
| 273             | Venezia . . . . .                | ..                                                                                 | ..     | ..     | ..     | ..     | ..              | ..     | ..     | ..     | ..     | ..     | 9                | 17     | 18     | 5      | 1      | 2      |                 |
| 274             | Cavarzere . . . . .              | ..                                                                                 | 1      | ..     | ..     | ..     | ..              | ..     | ..     | ..     | ..     | ..     | 212              | 512    | 504    | 178    | 106    | ..     |                 |
| 275             | Chioggia . . . . .               | ..                                                                                 | ..     | ..     | ..     | ..     | ..              | ..     | ..     | ..     | ..     | ..     | 5                | 102    | 109    | 76     | 50     | 24     |                 |
| 276             | Mestre . . . . .                 | ..                                                                                 | ..     | ..     | ..     | ..     | ..              | ..     | ..     | ..     | ..     | ..     | 2                | 56     | 267    | 186    | 63     | 38     |                 |
| 277             | Mira . . . . .                   | ..                                                                                 | ..     | ..     | ..     | ..     | ..              | ..     | ..     | ..     | ..     | ..     | ..               | 10     | 39     | 54     | 34     | 14     |                 |
| 278             | Verona . . . . .                 | 2                                                                                  | 1      | ..     | ..     | ..     | ..              | ..     | ..     | ..     | ..     | ..     | 25               | 115    | 147    | 145    | 46     | 45     |                 |
| 279             | Legnago . . . . .                | ..                                                                                 | ..     | ..     | ..     | ..     | ..              | ..     | ..     | ..     | ..     | ..     | ..               | ..     | ..     | ..     | ..     | ..     |                 |
| 280             | Vicenza . . . . .                | ..                                                                                 | 2      | 2      | ..     | ..     | 1               | ..     | 1      | 1      | ..     | ..     | 53               | 189    | 198    | 116    | 61     | 50     |                 |
| 281             | Bassano . . . . .                | 136                                                                                | 53     | 8      | 3      | ..     | 1               | ..     | ..     | ..     | ..     | ..     | 5                | 18     | 22     | 38     | 16     | 21     |                 |
| 282             | Schio . . . . .                  | ..                                                                                 | 3      | 2      | ..     | ..     | ..              | 2      | ..     | ..     | ..     | ..     | 14               | 32     | 13     | 1      | 1      | ..     |                 |

L'USO, LA POSIZIONE NELLE CASE E IL NUMERO DEI VANI.

di 15 000 abitanti, esclusi i rispettivi centri principali.

LOCALI

a b c) CLASSIFICATI SECONDO L'USO, LA POSIZIONE NELLE CASE E IL NUMERO DEI VANI

| abitati                          |        |        |        |        |              |              |        |        |        |              |             |        |        |        |        | per uffici       |        |        |        |        |        |              |
|----------------------------------|--------|--------|--------|--------|--------------|--------------|--------|--------|--------|--------------|-------------|--------|--------|--------|--------|------------------|--------|--------|--------|--------|--------|--------------|
| ad un piano superiore al terreno |        |        |        |        |              | in più piani |        |        |        |              | in soffitta |        |        |        |        | al piano terreno |        |        |        |        |        |              |
| 1 vano                           | 2 vani | 3 vani | 4 vani | 5 vani | oltre 5 vani | 2 vani       | 3 vani | 4 vani | 5 vani | oltre 5 vani | 1 vano      | 2 vani | 3 vani | 4 vani | 5 vani | oltre 5 vani     | 1 vano | 2 vani | 3 vani | 4 vani | 5 vani | oltre 5 vani |
| 10                               | 2      | 3      | ..     | ..     | ..           | ..           | ..     | ..     | ..     | ..           | ..          | ..     | ..     | ..     | ..     | ..               | ..     | 4      | ..     | ..     | ..     | ..           |
| ..                               | ..     | 1      | 1      | ..     | 4            | ..           | ..     | ..     | ..     | ..           | ..          | ..     | ..     | ..     | ..     | ..               | ..     | ..     | ..     | ..     | ..     | ..           |
| 63                               | 27     | 7      | ..     | ..     | ..           | ..           | ..     | ..     | ..     | ..           | ..          | ..     | ..     | ..     | ..     | ..               | ..     | ..     | ..     | ..     | ..     | ..           |
| ..                               | 3      | 16     | 7      | ..     | ..           | ..           | ..     | ..     | ..     | ..           | ..          | ..     | ..     | ..     | ..     | ..               | ..     | ..     | ..     | ..     | ..     | ..           |
| ..                               | ..     | ..     | ..     | ..     | ..           | ..           | ..     | ..     | ..     | ..           | ..          | ..     | ..     | ..     | ..     | ..               | ..     | ..     | ..     | ..     | ..     | ..           |
| ..                               | ..     | ..     | ..     | ..     | ..           | ..           | ..     | ..     | ..     | ..           | ..          | ..     | ..     | ..     | ..     | ..               | ..     | ..     | ..     | ..     | ..     | ..           |
| 7                                | 9      | 4      | 1      | ..     | 2            | ..           | ..     | ..     | ..     | ..           | ..          | ..     | ..     | ..     | ..     | ..               | 46     | ..     | ..     | ..     | ..     | ..           |
| ..                               | 5      | 9      | 5      | 3      | 2            | ..           | ..     | ..     | ..     | ..           | ..          | ..     | ..     | ..     | ..     | ..               | ..     | ..     | ..     | ..     | ..     | ..           |
| 3                                | 6      | 5      | 4      | 2      | 2            | ..           | ..     | ..     | ..     | ..           | ..          | ..     | ..     | ..     | ..     | ..               | 2      | 2      | 2      | ..     | ..     | 2            |
| 26                               | 35     | 10     | 22     | 4      | 2            | 142          | 226    | 97     | 58     | 39           | ..          | ..     | ..     | ..     | ..     | ..               | 2      | 1      | 1      | ..     | ..     | ..           |
| 185                              | 592    | 492    | 221    | 93     | 115          | 44           | 36     | 21     | 21     | 45           | ..          | 1      | 1      | 1      | 1      | ..               | 3      | ..     | ..     | 1      | ..     | 1            |
| 5 295                            | 5 028  | 1 405  | 556    | 248    | 305          | 4 515        | 1 310  | 470    | 148    | 247          | 136         | 30     | 2      | ..     | ..     | ..               | 141    | 78     | 34     | 20     | 9      | 31           |
| 19                               | 73     | 67     | 32     | 8      | 6            | 38           | 245    | 122    | 64     | 95           | ..          | ..     | ..     | ..     | ..     | ..               | ..     | ..     | ..     | ..     | 2      | 3            |
| 58                               | 50     | 27     | 16     | 5      | 8            | 173          | 171    | 118    | 61     | 66           | ..          | ..     | ..     | ..     | ..     | ..               | ..     | 1      | ..     | ..     | ..     | ..           |
| 28                               | 104    | 212    | 111    | 45     | ..           | ..           | ..     | ..     | ..     | ..           | ..          | ..     | ..     | ..     | ..     | ..               | ..     | ..     | 4      | 4      | 8      | ..           |
| ..                               | ..     | ..     | ..     | ..     | ..           | ..           | ..     | ..     | ..     | ..           | ..          | ..     | ..     | ..     | ..     | ..               | ..     | ..     | ..     | ..     | ..     | ..           |
| ..                               | 2      | 11     | 5      | ..     | ..           | ..           | ..     | ..     | ..     | ..           | ..          | ..     | ..     | ..     | ..     | ..               | ..     | ..     | ..     | ..     | ..     | ..           |
| 21                               | 12     | 8      | 4      | 3      | ..           | ..           | ..     | ..     | ..     | ..           | ..          | ..     | ..     | ..     | ..     | ..               | 32     | 12     | 7      | ..     | ..     | ..           |
| 415                              | 1 218  | 1 300  | 1 500  | 1 200  | 400          | 28           | 60     | 27     | 14     | ..           | ..          | ..     | ..     | ..     | ..     | ..               | 6      | 5      | 4      | 2      | ..     | ..           |
| 16                               | 46     | 38     | 32     | ..     | 6            | ..           | ..     | ..     | ..     | ..           | ..          | ..     | ..     | ..     | ..     | ..               | ..     | 2      | ..     | ..     | ..     | ..           |
| ..                               | 209    | 348    | 404    | 215    | 484          | ..           | ..     | ..     | ..     | 19           | ..          | ..     | ..     | ..     | ..     | ..               | 32     | 8      | 3      | ..     | ..     | ..           |
| 57                               | 238    | 211    | 131    | 50     | 14           | 4            | 12     | 3      | 1      | 3            | ..          | ..     | ..     | ..     | ..     | ..               | 1      | 1      | ..     | ..     | ..     | ..           |
| 10                               | 70     | 90     | 116    | 50     | 50           | 165          | 315    | 506    | 267    | 429          | ..          | ..     | 1      | ..     | ..     | ..               | 1      | 1      | 2      | ..     | ..     | 1            |
| ..                               | 5      | 8      | ..     | ..     | ..           | 171          | 432    | 460    | 235    | 283          | ..          | ..     | ..     | ..     | ..     | ..               | ..     | ..     | ..     | ..     | ..     | ..           |
| 54                               | 80     | 130    | 95     | 52     | 92           | 585          | 980    | 833    | 341    | 541          | 4           | ..     | ..     | ..     | ..     | ..               | 48     | 3      | ..     | 1      | ..     | ..           |
| 336                              | 107    | 234    | 198    | 56     | 34           | 139          | 197    | 198    | 22     | 16           | 165         | 71     | 22     | 3      | 1      | ..               | 3      | ..     | ..     | 1      | 3      | ..           |
| 8                                | 12     | 17     | 18     | 17     | 22           | 24           | 67     | 73     | 43     | 162          | ..          | ..     | ..     | ..     | ..     | ..               | ..     | ..     | ..     | ..     | ..     | ..           |
| ..                               | ..     | 8      | 2      | ..     | ..           | 115          | 144    | 240    | 95     | 172          | ..          | 1      | ..     | ..     | ..     | ..               | ..     | ..     | ..     | ..     | ..     | ..           |
| 9                                | 68     | 152    | 123    | 62     | 152          | 50           | 187    | 216    | 63     | 317          | ..          | ..     | ..     | ..     | ..     | ..               | ..     | ..     | ..     | ..     | ..     | ..           |
| ..                               | ..     | ..     | ..     | ..     | ..           | 19           | 146    | 557    | 320    | 819          | ..          | ..     | ..     | ..     | ..     | ..               | 1      | ..     | ..     | ..     | ..     | ..           |
| 2                                | ..     | ..     | ..     | 2      | 1            | 23           | 54     | 165    | 83     | 170          | ..          | ..     | ..     | ..     | ..     | ..               | ..     | ..     | ..     | ..     | ..     | ..           |
| 23                               | 166    | 267    | 271    | 134    | 93           | 387          | 671    | 631    | 200    | 326          | 2           | 1      | ..     | ..     | ..     | ..               | 2      | 4      | 2      | 2      | 1      | ..           |
| ..                               | ..     | ..     | ..     | ..     | ..           | 267          | 56     | 1 267  | 190    | 453          | ..          | ..     | ..     | ..     | ..     | ..               | ..     | ..     | ..     | ..     | ..     | ..           |
| 20                               | 153    | 224    | 149    | 57     | 54           | 472          | 662    | 625    | 230    | 406          | ..          | 2      | 1      | ..     | ..     | 1                | 25     | 31     | ..     | ..     | ..     | ..           |
| 5                                | 14     | 24     | 16     | 12     | 10           | 81           | 169    | 179    | 139    | 271          | ..          | ..     | ..     | ..     | ..     | ..               | 4      | 3      | ..     | ..     | ..     | ..           |
| 13                               | 56     | 18     | 8      | ..     | 2            | 175          | 337    | 204    | 105    | 137          | ..          | 3      | 2      | ..     | ..     | ..               | 3      | 1      | ..     | ..     | ..     | ..           |







TAVOLA XIV\*. — POPOLAZIONE PRESENTE CLASSIFICATA PER SESSO E PER LUOGO DI NASCITA.

A. — Nei comuni con più di 50 000 abitanti.

Numeri assoluti.

| CIRCOSCRIZIONI             | Numero degli individui d'ambo i sessi, che furono censiti presenti nella circoscrizione che si considera | RIPARTIZIONE DEI MEDESIMI INDIVIDUI SECONDO CHE ERANO NATI RISPETTIVAMENTE |        |                                     |        |                                 |        | RIPARTIZIONE DEI MEDESIMI INDIVIDUI SECONDO IL LUOGO DI NASCITA |         |           |        |        |         |         |        |        |       |                  |          |        |            |          |         |          |        |
|----------------------------|----------------------------------------------------------------------------------------------------------|----------------------------------------------------------------------------|--------|-------------------------------------|--------|---------------------------------|--------|-----------------------------------------------------------------|---------|-----------|--------|--------|---------|---------|--------|--------|-------|------------------|----------|--------|------------|----------|---------|----------|--------|
|                            |                                                                                                          | nei comuni ove furono censiti                                              |        | fuori dei comuni ove furono censiti |        |                                 |        | Piemonte                                                        | Liguria | Lombardia | Veneto | Emilia |         | Toscana | Marche | Umbria | Lazio | Abruzzi e Molise | Campania | Puglie | Basilicata | Calabria | Sicilia | Sardegna | Esteri |
|                            |                                                                                                          | M                                                                          | F      | nelle provincie ove furono censiti  |        | in altre provincie o all'estero |        |                                                                 |         |           |        | Ducati | Romagne |         |        |        |       |                  |          |        |            |          |         |          |        |
|                            |                                                                                                          |                                                                            |        | M                                   | F      | M                               | F      |                                                                 |         |           |        |        |         |         |        |        |       |                  |          |        |            |          |         |          |        |
| Alessandria . . . . .      | 75 721                                                                                                   | 22 368                                                                     | 23 999 | 8 334                               | 9 041  | 7 491                           | 4 488  | 66 578                                                          | 989     | 2 872     | 958    | 617    | 352     | 614     | 323    | 90     | 156   | 113              | 431      | 197    | 53         | 121      | 545     | 104      | 608    |
| Ancona . . . . .           | 63 100                                                                                                   | 19 794                                                                     | 21 150 | 4 166                               | 4 341  | 7 776                           | 5 873  | 392                                                             | 319     | 555       | 630    | 313    | 1 362   | 822     | 52 557 | 845    | 886   | 1 014            | 917      | 910    | 75         | 231      | 510     | 134      | 628    |
| Bari . . . . .             | 103 670                                                                                                  | 34 533                                                                     | 34 991 | 8 549                               | 13 073 | 6 276                           | 6 248  | 225                                                             | 139     | 415       | 462    | 199    | 362     | 410     | 284    | 137    | 303   | 473              | 2 394    | 95 462 | 652        | 600      | 658     | 95       | 400    |
| Andria . . . . .           | 53 284                                                                                                   | 25 908                                                                     | 25 060 | 746                                 | 909    | 352                             | 309    | 18                                                              | 3       | 18        | 22     | 10     | 19      | 29      | 7      | 12     | 14    | 68               | 102      | 52 826 | 63         | 17       | 30      | 4        | 22     |
| Bergamo . . . . .          | 55 306                                                                                                   | 14 005                                                                     | 15 033 | 7 405                               | 8 576  | 5 356                           | 4 931  | 891                                                             | 171     | 49 954    | 999    | 449    | 382     | 424     | 148    | 43     | 124   | 84               | 179      | 458    | 88         | 65       | 148     | 58       | 641    |
| Bologna . . . . .          | 172 628                                                                                                  | 40 618                                                                     | 44 364 | 23 717                              | 27 909 | 18 625                          | 17 395 | 1 486                                                           | 570     | 2 572     | 3 624  | 5 827  | 147 119 | 2 911   | 2 228  | 578    | 726   | 749              | 1 085    | 768    | 88         | 207      | 549     | 133      | 1 408  |
| Brescia . . . . .          | 88 338                                                                                                   | 19 587                                                                     | 20 962 | 12 274                              | 13 859 | 9 350                           | 7 306  | 1 152                                                           | 302     | 73 752    | 2 671  | 1 176  | 709     | 767     | 210    | 126    | 173   | 187              | 276      | 366    | 63         | 121      | 355     | 64       | 868    |
| Cagliari . . . . .         | 60 101                                                                                                   | 18 154                                                                     | 19 121 | 6 662                               | 7 624  | 5 290                           | 3 250  | 584                                                             | 480     | 366       | 351    | 143    | 255     | 728     | 117    | 79     | 374   | 74               | 640      | 138    | 26         | 109      | 842     | 54 594   | 201    |
| Catania . . . . .          | 210 703                                                                                                  | 70 777                                                                     | 76 769 | 18 031                              | 12 238 | 20 374                          | 12 514 | 356                                                             | 343     | 443       | 312    | 155    | 174     | 595     | 129    | 131    | 317   | 221              | 1 513    | 475    | 44         | 1 304    | 203 154 | 194      | 843    |
| Ferrara . . . . .          | 95 212                                                                                                   | 32 162                                                                     | 32 334 | 9 161                               | 9 481  | 6 102                           | 5 972  | 310                                                             | 122     | 682       | 4 319  | 723    | 86 936  | 461     | 351    | 74     | 122   | 101              | 162      | 196    | 18         | 50       | 83      | 44       | 458    |
| Firenze . . . . .          | 232 860                                                                                                  | 56 932                                                                     | 60 964 | 25 565                              | 29 542 | 27 343                          | 32 514 | 2 646                                                           | 1 197   | 2 781     | 2 320  | 2 000  | 4 663   | 199 204 | 1 851  | 2 184  | 2 423 | 712              | 2 154    | 955    | 155        | 513      | 1 586   | 403      | 5 113  |
| Prato in Toscana . . . . . | 56 709                                                                                                   | 23 814                                                                     | 23 172 | 3 605                               | 4 269  | 843                             | 1 006  | 62                                                              | 24      | 71        | 100    | 54     | 463     | 55 526  | 35     | 47     | 27    | 20               | 52       | 20     | 2          | 21       | 32      | 8        | 145    |
| Pistoia . . . . .          | 67 502                                                                                                   | 27 261                                                                     | 27 695 | 3 180                               | 3 356  | 2 860                           | 3 150  | 257                                                             | 172     | 281       | 271    | 295    | 1 101   | 63 677  | 137    | 189    | 169   | 83               | 185      | 77     | 16         | 30       | 190     | 77       | 295    |
| Foggia . . . . .           | 76 680                                                                                                   | 26 780                                                                     | 26 736 | 4 124                               | 3 973  | 8 722                           | 6 345  | 319                                                             | 90      | 433       | 548    | 245    | 345     | 337     | 563    | 131    | 290   | 1 860            | 4 034    | 66 226 | 431        | 287      | 400     | 58       | 83     |
| Rimini . . . . .           | 50 852                                                                                                   | 20 113                                                                     | 20 065 | 2 794                               | 2 907  | 2 631                           | 2 342  | 201                                                             | 55      | 344       | 218    | 142    | 46 798  | 379     | 1 099  | 122    | 191   | 189              | 169      | 250    | 30         | 11       | 102     | 18       | 534    |
| Genova . . . . .           | 272 221                                                                                                  | 81 466                                                                     | 71 944 | 15 321                              | 18 110 | 40 056                          | 45 324 | 19 373                                                          | 190 191 | 6 909     | 4 627  | 5 216  | 4 350   | 7 908   | 2 452  | 2 036  | 2 757 | 1 952            | 3 050    | 1 820  | 905        | 2 009    | 3 671   | 2 911    | 10 084 |
| Savona . . . . .           | 50 169                                                                                                   | 12 886                                                                     | 13 640 | 3 489                               | 3 912  | 9 430                           | 6 812  | 7 680                                                           | 34 423  | 1 120     | 554    | 566    | 406     | 1 826   | 197    | 444    | 335   | 187              | 349      | 108    | 19         | 146      | 277     | 258      | 1 274  |
| Spezia . . . . .           | 73 599                                                                                                   | 16 746                                                                     | 17 275 | 4 922                               | 4 759  | 19 072                          | 10 825 | 1 892                                                           | 43 882  | 1 306     | 1 252  | 2 837  | 1 051   | 9 913   | 696    | 280    | 617   | 231              | 4 613    | 1 272  | 33         | 295      | 1 906   | 781      | 742    |
| Taranto . . . . .          | 69 275                                                                                                   | 22 696                                                                     | 23 215 | 5 502                               | 5 869  | 7 297                           | 4 699  | 173                                                             | 710     | 120       | 436    | 91     | 158     | 437     | 240    | 89     | 240   | 196              | 3 156    | 60 371 | 730        | 893      | 984     | 139      | 115    |
| Livorno . . . . .          | 105 315                                                                                                  | 36 626                                                                     | 38 451 | 282                                 | 186    | 14 428                          | 15 342 | 784                                                             | 1 279   | 727       | 690    | 762    | 501     | 94 445  | 336    | 339    | 759   | 199              | 1 356    | 360    | 26         | 196      | 749     | 446      | 1 361  |
| Lucca . . . . .            | 76 160                                                                                                   | 26 672                                                                     | 31 180 | 3 199                               | 4 624  | 5 163                           | 5 322  | 269                                                             | 234     | 241       | 243    | 403    | 456     | 71 323  | 132    | 140    | 392   | 72               | 150      | 185    | 25         | 94       | 123     | 83       | 1 555  |



Segue TAVOLA XIV\*. — POPOLAZIONE PRESENTE CLASSIFICATA PER SESSO E PER LUOGO DI NASCITA.

A. — Nei comuni con più di 50 000 abitanti.

Numeri relativi a 10 000 censiti d'ambo i sessi in ciascuna circoscrizione considerata.

| CIRCOSCRIZIONI             | RIPARTIZIONE<br>DI 10 000 INDIVIDUI, CENSITI NELLA CIRCOSCRIZIONE<br>CHE SI CONSIDERA, SECONDO CHE ERANO NATI |       |                                       |       |                                    |       | RIPARTIZIONE DEI MEDESIMI INDIVIDUI SECONDO IL LUOGO DI NASCITA |         |           |        |        |         |         |        |        |       |                  |          |        |            |          |         |          |        |
|----------------------------|---------------------------------------------------------------------------------------------------------------|-------|---------------------------------------|-------|------------------------------------|-------|-----------------------------------------------------------------|---------|-----------|--------|--------|---------|---------|--------|--------|-------|------------------|----------|--------|------------|----------|---------|----------|--------|
|                            | nei comuni<br>ove furono censiti                                                                              |       | fuori dei comuni ove furono censiti   |       |                                    |       | Piemonte                                                        | Liguria | Lombardia | Veneto | Emilia |         | Toscana | Marche | Umbria | Lazio | Abruzzi e Molise | Campania | Puglie | Basilicata | Calabrie | Sicilia | Sardegna | Estero |
|                            | M                                                                                                             | F     | nelle provincie<br>ove furono censiti |       | in altre provincie<br>o all'estero |       |                                                                 |         |           |        | Ducati | Romagne |         |        |        |       |                  |          |        |            |          |         |          |        |
|                            |                                                                                                               |       | M                                     | F     | M                                  | F     |                                                                 |         |           |        |        |         |         |        |        |       |                  |          |        |            |          |         |          |        |
| Alessandria . . . . .      | 2 954                                                                                                         | 3 169 | 1 101                                 | 1 194 | 989                                | 593   | 8 793                                                           | 131     | 379       | 126    | 81     | 46      | 81      | 43     | 12     | 21    | 15               | 57       | 26     | 7          | 16       | 72      | 14       | 80     |
| Ancona . . . . .           | 3 137                                                                                                         | 3 352 | 660                                   | 688   | 1 232                              | 931   | 62                                                              | 51      | 88        | 100    | 50     | 216     | 130     | 8 329  | 134    | 140   | 161              | 145      | 144    | 12         | 37       | 81      | 21       | 99     |
| Bari . . . . .             | 3 331                                                                                                         | 3 375 | 825                                   | 1 261 | 605                                | 603   | 22                                                              | 13      | 40        | 45     | 19     | 35      | 40      | 27     | 13     | 29    | 46               | 231      | 9 208  | 63         | 58       | 63      | 9        | 39     |
| Andria . . . . .           | 4 862                                                                                                         | 4 703 | 140                                   | 171   | 66                                 | 58    | 3                                                               | 1       | 3         | 4      | 2      | 4       | 5       | 1      | 2      | 3     | 13               | 19       | 9 914  | 12         | 3        | 6       | 1        | 4      |
| Bergamo . . . . .          | 2 532                                                                                                         | 2 718 | 1 339                                 | 1 551 | 968                                | 892   | 161                                                             | 31      | 9 032     | 181    | 81     | 69      | 77      | 27     | 8      | 22    | 15               | 32       | 83     | 16         | 12       | 27      | 10       | 116    |
| Bologna . . . . .          | 2 353                                                                                                         | 2 570 | 1 374                                 | 1 617 | 1 079                              | 1 008 | 86                                                              | 33      | 149       | 210    | 338    | 8 522   | 169     | 129    | 33     | 42    | 43               | 63       | 44     | 5          | 12       | 32      | 8        | 82     |
| Brescia . . . . .          | 2 350                                                                                                         | 2 515 | 1 473                                 | 1 663 | 1 122                              | 877   | 138                                                             | 36      | 8 850     | 320    | 141    | 85      | 92      | 25     | 15     | 21    | 22               | 33       | 44     | 8          | 15       | 43      | 8        | 104    |
| Cagliari . . . . .         | 3 021                                                                                                         | 3 181 | 1 108                                 | 1 269 | 880                                | 541   | 97                                                              | 80      | 61        | 58     | 24     | 43      | 121     | 20     | 13     | 62    | 12               | 107      | 23     | 4          | 18       | 140     | 9 084    | 33     |
| Catania . . . . .          | 3 359                                                                                                         | 3 643 | 856                                   | 581   | 967                                | 594   | 17                                                              | 16      | 21        | 15     | 7      | 8       | 28      | 6      | 6      | 15    | 10               | 72       | 23     | 2          | 62       | 9 642   | 9        | 40     |
| Ferrara . . . . .          | 3 378                                                                                                         | 3 396 | 962                                   | 996   | 641                                | 627   | 32                                                              | 13      | 71        | 454    | 76     | 9 131   | 48      | 37     | 8      | 13    | 11               | 17       | 21     | 2          | 5        | 9       | 5        | 48     |
| Firenze . . . . .          | 2 445                                                                                                         | 2 618 | 1 098                                 | 1 269 | 1 174                              | 1 396 | 114                                                             | 51      | 119       | 100    | 86     | 200     | 8 555   | 79     | 94     | 104   | 31               | 93       | 41     | 7          | 22       | 68      | 17       | 220    |
| Prato in Toscana . . . . . | 4 199                                                                                                         | 4 086 | 636                                   | 753   | 149                                | 177   | 11                                                              | 4       | 13        | 18     | 10     | 82      | 9 791   | 6      | 8      | 5     | 4                | 9        | 4      | 0          | 4        | 6       | 1        | 26     |
| Pistoia . . . . .          | 4 038                                                                                                         | 4 103 | 471                                   | 497   | 424                                | 467   | 38                                                              | 26      | 42        | 40     | 44     | 163     | 9 433   | 20     | 28     | 25    | 12               | 28       | 11     | 2          | 4        | 28      | 11       | 44     |
| Foggia . . . . .           | 3 492                                                                                                         | 3 487 | 538                                   | 518   | 1 137                              | 827   | 42                                                              | 12      | 56        | 71     | 32     | 45      | 44      | 73     | 17     | 38    | 243              | 526      | 8 637  | 56         | 37       | 52      | 8        | 11     |
| Rimini . . . . .           | 3 955                                                                                                         | 3 946 | 549                                   | 572   | 517                                | 461   | 40                                                              | 11      | 68        | 43     | 28     | 9 203   | 75      | 216    | 24     | 38    | 37               | 33       | 49     | 6          | 2        | 20      | 4        | 105    |
| Genova . . . . .           | 2 993                                                                                                         | 2 643 | 563                                   | 665   | 1 471                              | 1 665 | 712                                                             | 6 987   | 254       | 170    | 192    | 160     | 290     | 90     | 75     | 101   | 72               | 112      | 67     | 33         | 74       | 135     | 107      | 370    |
| Savona . . . . .           | 2 569                                                                                                         | 2 719 | 695                                   | 780   | 1 880                              | 1 358 | 1 531                                                           | 6 861   | 223       | 110    | 113    | 81      | 364     | 39     | 89     | 67    | 37               | 70       | 22     | 4          | 29       | 55      | 51       | 254    |
| Spezia . . . . .           | 2 275                                                                                                         | 2 347 | 669                                   | 647   | 2 591                              | 1 471 | 257                                                             | 5 962   | 177       | 170    | 385    | 143     | 1 347   | 95     | 38     | 84    | 31               | 627      | 173    | 4          | 40       | 259     | 106      | 101    |
| Taranto . . . . .          | 3 276                                                                                                         | 3 351 | 794                                   | 847   | 1 053                              | 678   | 25                                                              | 102     | 17        | 63     | 13     | 23      | 63      | 35     | 13     | 35    | 28               | 456      | 8 714  | 105        | 129      | 142     | 20       | 17     |
| Livorno . . . . .          | 3 478                                                                                                         | 3 651 | 27                                    | 18    | 1 370                              | 1 457 | 74                                                              | 121     | 69        | 66     | 72     | 48      | 8 969   | 32     | 32     | 72    | 19               | 129      | 34     | 2          | 19       | 71      | 42       | 129    |
| Lucca . . . . .            | 3 502                                                                                                         | 4 094 | 420                                   | 607   | 678                                | 699   | 36                                                              | 31      | 32        | 32     | 53     | 60      | 9 365   | 17     | 18     | 51    | 9                | 25       | 24     | 3          | 12       | 16      | 11       | 204    |

Segue TAVOLA XIV\*. — POPOLAZIONE PRESENTE CLASSIFICATA PER SESSO E PER LUOGO DI NASCITA.

A. — Nei comuni con più di 50 000 abitanti.

Numeri assoluti.

| CIRCOSCRIZIONI               | Numero degli individui d'ambo i sessi, che furono censiti presenti nella circoscrizione che si considera | RIPARTIZIONE DEI MEDESIMI INDIVIDUI SECONDO CHE ERANO NATI RISPETTIVAMENTE |         |                                     |        |                    |         | RIPARTIZIONE DEI MEDESIMI INDIVIDUI SECONDO IL LUOGO DI NASCITA |         |           |         |        |         |         |        |        |         |                  |          |        |            |          |         |          |        |
|------------------------------|----------------------------------------------------------------------------------------------------------|----------------------------------------------------------------------------|---------|-------------------------------------|--------|--------------------|---------|-----------------------------------------------------------------|---------|-----------|---------|--------|---------|---------|--------|--------|---------|------------------|----------|--------|------------|----------|---------|----------|--------|
|                              |                                                                                                          | nei comuni                                                                 |         | fuori dei comuni ove furono censiti |        |                    |         | Piemonte                                                        | Liguria | Lombardia | Veneto  | Emilia |         | Toscana | Marche | Umbria | Lazio   | Abruzzi e Molise | Campania | Puglie | Basilicata | Calabria | Sicilia | Sardegna | Esteri |
|                              |                                                                                                          | ove furono censiti                                                         |         | nelle provincie                     |        | in altre provincie |         |                                                                 |         |           |         | Ducati | Romagne |         |        |        |         |                  |          |        |            |          |         |          |        |
|                              |                                                                                                          | M                                                                          | F       | M                                   | F      | M                  | F       |                                                                 |         |           |         |        |         |         |        |        |         |                  |          |        |            |          |         |          |        |
| Messina . . . . .            | 126 557                                                                                                  | 53 658                                                                     | 52 387  | 3 492                               | 4 346  | 7 686              | 5 008   | 229                                                             | 159     | 278       | 355     | 66     | 114     | 473     | 79     | 170    | 182     | 195              | 726      | 346    | 49         | 2 386    | 120 030 | 250      | 470    |
| Milano . . . . .             | 599 200                                                                                                  | 120 990                                                                    | 132 053 | 54 921                              | 55 731 | 120 634            | 114 871 | 26 447                                                          | 4 323   | 469 459   | 20 983  | 17 391 | 11 498  | 9 761   | 3 516  | 1 655  | 2 865   | 1 360            | 3 677    | 4 870  | 486        | 942      | 4 354   | 1 038    | 14 575 |
| Monza . . . . .              | 53 214                                                                                                   | 16 794                                                                     | 16 468  | 5 459                               | 6 755  | 3 649              | 4 089   | 851                                                             | 127     | 49 726    | 685     | 402    | 254     | 220     | 67     | 38     | 53      | 46               | 80       | 57     | 11         | 14       | 48      | 26       | 509    |
| Modena . . . . .             | 70 923                                                                                                   | 21 936                                                                     | 22 458  | 7 002                               | 7 908  | 6 067              | 5 552   | 561                                                             | 208     | 1 033     | 600     | 62 871 | 3 119   | 594     | 271    | 104    | 234     | 159              | 334      | 162    | 29         | 86       | 156     | 77       | 295    |
| Napoli . . . . .             | 678 031                                                                                                  | 250 218                                                                    | 262 580 | 17 332                              | 20 248 | 64 314             | 63 339  | 3 188                                                           | 2 027   | 3 174     | 2 100   | 907    | 1 686   | 5 250   | 2 113  | 1 664  | 4 965   | 8 225            | 599 653  | 12 857 | 3 445      | 9 040    | 10 366  | 1 397    | 5 974  |
| Novara . . . . .             | 54 571                                                                                                   | 12 636                                                                     | 13 558  | 7 514                               | 8 763  | 7 089              | 5 011   | 44 585                                                          | 398     | 5 719     | 514     | 380    | 422     | 513     | 95     | 42     | 127     | 66               | 442      | 130    | 21         | 237      | 402     | 65       | 413    |
| Padova . . . . .             | 96 230                                                                                                   | 30 229                                                                     | 30 558  | 6 032                               | 7 272  | 11 291             | 10 848  | 613                                                             | 155     | 1 918     | 87 924  | 350    | 970     | 763     | 285    | 117    | 303     | 153              | 435      | 233    | 23         | 226      | 351     | 91       | 1 320  |
| Palermo . . . . .            | 341 088                                                                                                  | 145 232                                                                    | 140 664 | 7 930                               | 11 117 | 20 626             | 15 519  | 801                                                             | 541     | 622       | 703     | 167    | 316     | 1 140   | 193    | 276    | 618     | 449              | 2 827    | 896    | 95         | 754      | 329 099 | 480      | 1 111  |
| Parma . . . . .              | 51 910                                                                                                   | 11 912                                                                     | 12 979  | 6 450                               | 8 543  | 7 290              | 4 736   | 886                                                             | 446     | 1 890     | 860     | 42 969 | 923     | 1 034   | 250    | 155    | 512     | 210              | 390      | 214    | 38         | 301      | 404     | 79       | 344    |
| Perugia . . . . .            | 65 805                                                                                                   | 24 466                                                                     | 23 834  | 5 809                               | 6 580  | 2 809              | 2 307   | 310                                                             | 75      | 329       | 337     | 108    | 186     | 1 081   | 683    | 60 689 | 562     | 242              | 307      | 163    | 56         | 218      | 158     | 79       | 222    |
| Pisa . . . . .               | 65 232                                                                                                   | 22 154                                                                     | 22 834  | 3 319                               | 4 073  | 6 435              | 6 417   | 622                                                             | 471     | 560       | 394     | 406    | 431     | 59 116  | 246    | 215    | 550     | 144              | 608      | 140    | 64         | 120      | 340     | 142      | 663    |
| Ravenna . . . . .            | 71 581                                                                                                   | 29 429                                                                     | 28 305  | 2 482                               | 2 627  | 5 504              | 3 234   | 283                                                             | 58      | 529       | 504     | 315    | 67 426  | 479     | 467    | 71     | 165     | 158              | 336      | 282    | 29         | 53       | 210     | 37       | 179    |
| Reggio nell'Emilia . . . . . | 70 419                                                                                                   | 24 258                                                                     | 24 733  | 7 070                               | 7 158  | 4 110              | 3 090   | 311                                                             | 180     | 967       | 436     | 65 960 | 681     | 463     | 152    | 67     | 159     | 176              | 179      | 74     | 16         | 121      | 107     | 36       | 334    |
| Roma . . . . .               | 542 123                                                                                                  | 124 638                                                                    | 127 780 | 35 300                              | 42 808 | 116 259            | 95 338  | 9 624                                                           | 3 043   | 8 314     | 6 974   | 3 576  | 10 131  | 21 314  | 32 536 | 29 854 | 330 526 | 30 390           | 21 928   | 5 983  | 1 138      | 4 301    | 8 349   | 3 484    | 10 658 |
| Modica . . . . .             | 55 924                                                                                                   | 26 866                                                                     | 27 123  | 632                                 | 656    | 349                | 298     | 8                                                               | 5       | 8         | 13      | 2      | 3       | 16      | 9      | 10     | 7       | 12               | 46       | 16     | 2          | 9        | 55 718  | 13       | 27     |
| Torino . . . . .             | 427 106                                                                                                  | 78 613                                                                     | 85 102  | 37 697                              | 44 856 | 92 164             | 88 674  | 360 238                                                         | 6 404   | 15 398    | 6 548   | 3 796  | 3 260   | 5 300   | 1 577  | 1 198  | 2 202   | 1 036            | 2 608    | 1 416  | 181        | 942      | 2 433   | 1 248    | 11 321 |
| Marsala . . . . .            | 65 451                                                                                                   | 29 011                                                                     | 30 863  | 2 144                               | 1 766  | 983                | 684     | 17                                                              | 22      | 21        | 17      | 4      | 10      | 26      | 7      | 14     | 14      | 15               | 102      | 25     | 2          | 67       | 64 932  | 29       | 127    |
| Trapani . . . . .            | 59 593                                                                                                   | 23 051                                                                     | 24 695  | 4 421                               | 3 966  | 2 105              | 1 355   | 75                                                              | 23      | 107       | 134     | 23     | 24      | 207     | 19     | 73     | 58      | 87               | 284      | 129    | 8          | 107      | 57 936  | 147      | 152    |
| Venezia . . . . .            | 160 719                                                                                                  | 48 912                                                                     | 53 536  | 6 185                               | 6 434  | 24 032             | 21 620  | 1 313                                                           | 1 025   | 2 683     | 139 201 | 607    | 1 618   | 1 428   | 1 124  | 252    | 659     | 550              | 1 539    | 1 616  | 73         | 305      | 1 443   | 288      | 4 995  |
| Verona . . . . .             | 81 909                                                                                                   | 20 463                                                                     | 21 881  | 8 428                               | 9 763  | 12 967             | 8 407   | 1 188                                                           | 240     | 3 851     | 67 501  | 816    | 1 438   | 1 387   | 322    | 381    | 323     | 423              | 789      | 335    | 34         | 289      | 612     | 109      | 1 871  |
| Vicenza . . . . .            | 54 555                                                                                                   | 14 813                                                                     | 15 490  | 6 807                               | 7 652  | 5 155              | 4 638   | 336                                                             | 75      | 804       | 50 678  | 249    | 531     | 370     | 79     | 121    | 65      | 59               | 134      | 87     | 10         | 54       | 173     | 26       | 704    |

Segue TAVOLA XIV\*. — POPOLAZIONE PRESENTE CLASSIFICATA PER SESSO E PER LUOGO DI NASCITA.

A. — Nei comuni con più di 50 000 abitanti.

Numeri relativi a 10 000 censiti d'ambo i sessi in ciascuna circoscrizione considerata.

| CIRCOSCRIZIONI               | RIPARTIZIONE<br>DI 10 000 INDIVIDUI, CENSITI NELLA CIRCOSCRIZIONE<br>CHE SI CONSIDERA, SECONDO CHE ERANO NATI |       |                                       |       |                                    |       | RIPARTIZIONE DEI MEDESIMI INDIVIDUI SECONDO IL LUOGO DI NASCITA |         |           |        |        |         |         |        |        |       |                  |          |        |            |          |         |          |        |
|------------------------------|---------------------------------------------------------------------------------------------------------------|-------|---------------------------------------|-------|------------------------------------|-------|-----------------------------------------------------------------|---------|-----------|--------|--------|---------|---------|--------|--------|-------|------------------|----------|--------|------------|----------|---------|----------|--------|
|                              | nei comuni<br>ove furono censiti                                                                              |       | fuori dei comuni ove furono censiti   |       |                                    |       | Piemonte                                                        | Liguria | Lombardia | Veneto | Emilia |         | Toscana | Marche | Umbria | Lazio | Abruzzi e Molise | Campania | Puglie | Basilicata | Calabrie | Sicilia | Sardegna | Estero |
|                              | M                                                                                                             | F     | nelle provincie<br>ove furono censiti |       | in altre provincie<br>o all'estero |       |                                                                 |         |           |        | Ducati | Romagne |         |        |        |       |                  |          |        |            |          |         |          |        |
|                              |                                                                                                               |       | M                                     | F     | M                                  | F     |                                                                 |         |           |        |        |         |         |        |        |       |                  |          |        |            |          |         |          |        |
| Messina . . . . .            | 4 240                                                                                                         | 4 138 | 276                                   | 343   | 607                                | 396   | 18                                                              | 13      | 22        | 28     | 5      | 9       | 37      | 6      | 13     | 14    | 15               | 57       | 27     | 4          | 189      | 9 484   | 20       | 37     |
| Milano . . . . .             | 2 019                                                                                                         | 2 204 | 917                                   | 930   | 2 013                              | 1 917 | 441                                                             | 72      | 7 835     | 350    | 290    | 192     | 163     | 59     | 28     | 48    | 23               | 61       | 81     | 8          | 16       | 73      | 17       | 243    |
| Monza . . . . .              | 3 156                                                                                                         | 3 095 | 1 026                                 | 1 269 | 686                                | 768   | 160                                                             | 24      | 9 345     | 129    | 75     | 48      | 41      | 12     | 7      | 10    | 9                | 15       | 11     | 2          | 3        | 9       | 5        | 96     |
| Modena . . . . .             | 3 093                                                                                                         | 3 167 | 987                                   | 1 115 | 855                                | 783   | 79                                                              | 29      | 146       | 85     | 8 865  | 440     | 84      | 38     | 15     | 33    | 22               | 47       | 23     | 4          | 12       | 26      | 11       | 42     |
| Napoli . . . . .             | 3 690                                                                                                         | 3 873 | 256                                   | 299   | 949                                | 934   | 47                                                              | 30      | 47        | 31     | 13     | 25      | 77      | 31     | 25     | 73    | 121              | 8 844    | 190    | 51         | 133      | 153     | 21       | 88     |
| Novara . . . . .             | 2 316                                                                                                         | 2 484 | 1 377                                 | 1 606 | 1 299                              | 918   | 8 170                                                           | 73      | 1 048     | 34     | 70     | 77      | 94      | 17     | 8      | 23    | 12               | 81       | 24     | 4          | 43       | 74      | 12       | 76     |
| Padova . . . . .             | 3 141                                                                                                         | 3 176 | 627                                   | 756   | 1 173                              | 1 127 | 64                                                              | 16      | 199       | 9 137  | 36     | 101     | 79      | 30     | 12     | 32    | 16               | 45       | 24     | 2          | 24       | 37      | 9        | 137    |
| Palermo . . . . .            | 4 258                                                                                                         | 4 124 | 232                                   | 326   | 605                                | 455   | 23                                                              | 16      | 18        | 21     | 5      | 9       | 33      | 6      | 8      | 18    | 13               | 83       | 26     | 3          | 22       | 9 649   | 14       | 33     |
| Parma . . . . .              | 2 295                                                                                                         | 2 500 | 1 243                                 | 1 646 | 1 404                              | 912   | 171                                                             | 86      | 364       | 166    | 8 278  | 179     | 199     | 48     | 30     | 99    | 40               | 75       | 41     | 7          | 58       | 78      | 15       | 66     |
| Perugia . . . . .            | 3 719                                                                                                         | 3 622 | 883                                   | 1 000 | 427                                | 351   | 47                                                              | 11      | 50        | 51     | 16     | 28      | 164     | 104    | 9 223  | 85    | 37               | 47       | 25     | 9          | 33       | 24      | 12       | 34     |
| Pisa . . . . .               | 3 396                                                                                                         | 3 500 | 509                                   | 624   | 986                                | 984   | 95                                                              | 72      | 86        | 60     | 62     | 66      | 9 062   | 38     | 33     | 84    | 22               | 93       | 21     | 10         | 18       | 52      | 22       | 102    |
| Ravenna . . . . .            | 4 111                                                                                                         | 3 954 | 347                                   | 367   | 769                                | 452   | 40                                                              | 8       | 74        | 70     | 44     | 9 420   | 67      | 65     | 10     | 23    | 22               | 47       | 39     | 4          | 7        | 29      | 5        | 25     |
| Reggio nell'Emilia . . . . . | 3 445                                                                                                         | 3 512 | 1 004                                 | 1 016 | 584                                | 489   | 44                                                              | 26      | 137       | 62     | 9 365  | 97      | 66      | 22     | 10     | 23    | 25               | 25       | 11     | 2          | 17       | 15      | 5        | 47     |
| Roma . . . . .               | 2 299                                                                                                         | 2 357 | 651                                   | 790   | 2 145                              | 1 759 | 178                                                             | 56      | 153       | 129    | 66     | 187     | 393     | 600    | 551    | 6 097 | 561              | 404      | 110    | 21         | 79       | 154     | 64       | 197    |
| Modica . . . . .             | 4 804                                                                                                         | 4 850 | 113                                   | 117   | 62                                 | 53    | 1                                                               | 1       | 1         | 2      | 0      | 1       | 3       | 2      | 2      | 1     | 2                | 8        | 3      | 0          | 2        | 9 963   | 2        | 5      |
| Torino . . . . .             | 1 841                                                                                                         | 1 993 | 883                                   | 1 050 | 2 158                              | 2 077 | 8 434                                                           | 150     | 361       | 153    | 89     | 76      | 124     | 37     | 28     | 52    | 24               | 61       | 33     | 4          | 22       | 57      | 29       | 265    |
| Marsala . . . . .            | 4 432                                                                                                         | 4 715 | 328                                   | 270   | 150                                | 105   | 3                                                               | 3       | 3         | 3      | 1      | 2       | 4       | 1      | 2      | 2     | 2                | 16       | 4      | 0          | 10       | 9 922   | 4        | 19     |
| Trapani . . . . .            | 3 868                                                                                                         | 4 144 | 742                                   | 666   | 353                                | 227   | 13                                                              | 4       | 18        | 22     | 4      | 4       | 35      | 3      | 12     | 10    | 15               | 48       | 22     | 1          | 18       | 9 720   | 25       | 26     |
| Venezia . . . . .            | 3 043                                                                                                         | 3 331 | 385                                   | 400   | 1 495                              | 1 345 | 82                                                              | 64      | 167       | 8 661  | 38     | 101     | 89      | 70     | 16     | 41    | 34               | 96       | 100    | 4          | 19       | 90      | 18       | 311    |
| Verona . . . . .             | 2 498                                                                                                         | 2 672 | 1 029                                 | 1 192 | 1 583                              | 1 026 | 145                                                             | 29      | 470       | 8 241  | 100    | 176     | 169     | 39     | 47     | 39    | 52               | 96       | 41     | 4          | 35       | 75      | 13       | 228    |
| Vicenza . . . . .            | 2 715                                                                                                         | 2 839 | 1 248                                 | 1 408 | 945                                | 850   | 62                                                              | 14      | 147       | 9 289  | 46     | 97      | 68      | 14     | 22     | 12    | 11               | 25       | 16     | 2          | 10       | 32      | 5        | 129    |

Segue TAVOLA XIV\*. — POPOLAZIONE PRESENTE CLASSIFICATA PER SESSO E PER LUOGO DI NASCITA.

B. — Nelle provincie.

Numeri assoluti.

| CIRCOSCRIZIONI              | Numero degli individui d'ambo i sessi, che furono censiti presenti nella circoscrizione che si considera | RIPARTIZIONE DEI MEDESIMI INDIVIDUI SECONDO CHE ERANO NATI RISPETTIVAMENTE |         |                                 |        | RIPARTIZIONE DEI MEDESIMI INDIVIDUI SECONDO IL LUOGO DI NASCITA |         |           |         |        |         |         |         |        |       |                  |          |         |            |          |         |          |        |
|-----------------------------|----------------------------------------------------------------------------------------------------------|----------------------------------------------------------------------------|---------|---------------------------------|--------|-----------------------------------------------------------------|---------|-----------|---------|--------|---------|---------|---------|--------|-------|------------------|----------|---------|------------|----------|---------|----------|--------|
|                             |                                                                                                          | nelle provincie ove furono censiti                                         |         | in altre provincie o all'estero |        | Piemonte                                                        | Liguria | Lombardia | Veneto  | Emilia |         | Toscana | Marche  | Umbria | Lazio | Abruzzi e Molise | Campania | Puglie  | Basilicata | Calabrie | Sicilia | Sardegna | Estero |
|                             |                                                                                                          | M                                                                          | F       | M                               | F      |                                                                 |         |           |         | Ducati | Romagne |         |         |        |       |                  |          |         |            |          |         |          |        |
|                             |                                                                                                          |                                                                            |         |                                 |        |                                                                 |         |           |         |        |         |         |         |        |       |                  |          |         |            |          |         |          |        |
| Alessandria . . . . .       | 807 696                                                                                                  | 367 860                                                                    | 367 931 | 37 540                          | 34 365 | 762 383                                                         | 9 318   | 14 451    | 3 015   | 2 175  | 1 170   | 3 577   | 699     | 252    | 564   | 405              | 1 120    | 754     | 158        | 249      | 1 199   | 269      | 5 938  |
| Ancona . . . . .            | 319 709                                                                                                  | 138 825                                                                    | 149 346 | 16 107                          | 15 431 | 670                                                             | 425     | 910       | 1 137   | 427    | 2 142   | 1 313   | 301 355 | 2 170  | 2 058 | 1 524            | 1 258    | 1 141   | 124        | 293      | 761     | 157      | 1 844  |
| Aquila degli Abruzzi        | 407 005                                                                                                  | 177 119                                                                    | 207 584 | 12 074                          | 10 228 | 431                                                             | 127     | 386       | 525     | 167    | 353     | 522     | 1 278   | 2 241  | 3 623 | 390 671          | 2 826    | 867     | 177        | 228      | 360     | 134      | 2 089  |
| Arezzo . . . . .            | 283 663                                                                                                  | 133 669                                                                    | 127 861 | 10 812                          | 11 321 | 198                                                             | 123     | 258       | 340     | 138    | 361     | 275 516 | 1 075   | 3 713  | 398   | 179              | 273      | 137     | 29         | 80       | 115     | 71       | 659    |
| Ascoli Piceno . . . . .     | 253 635                                                                                                  | 113 002                                                                    | 126 116 | 7 342                           | 7 175  | 173                                                             | 195     | 443       | 571     | 171    | 492     | 442     | 244 554 | 396    | 891   | 3 368            | 499      | 364     | 41         | 77       | 342     | 44       | 572    |
| Avellino . . . . .          | 396 581                                                                                                  | 176 787                                                                    | 199 411 | 10 519                          | 9 864  | 375                                                             | 82      | 293       | 283     | 75     | 229     | 331     | 256     | 161    | 448   | 633              | 387 095  | 1 924   | 689        | 417      | 472     | 182      | 2 636  |
| Bari delle Puglie . . . . . | 891 624                                                                                                  | 418 976                                                                    | 442 528 | 15 781                          | 14 339 | 480                                                             | 231     | 940       | 1 262   | 612    | 850     | 900     | 670     | 269    | 595   | 1 240            | 4 760    | 871 872 | 2 532      | 1 102    | 1 474   | 224      | 1 611  |
| Belluno . . . . .           | 192 793                                                                                                  | 78 827                                                                     | 100 121 | 7 935                           | 5 910  | 632                                                             | 101     | 613       | 185 284 | 144    | 379     | 222     | 67      | 79     | 110   | 346              | 168      | 132     | 7          | 86       | 155     | 72       | 4 196  |
| Benevento . . . . .         | 254 726                                                                                                  | 113 713                                                                    | 128 731 | 5 787                           | 6 495  | 120                                                             | 29      | 100       | 129     | 48     | 84      | 128     | 165     | 109    | 204   | 972              | 250 064  | 739     | 97         | 153      | 200     | 59       | 1 326  |
| Bergamo . . . . .           | 511 237                                                                                                  | 228 501                                                                    | 246 526 | 16 785                          | 19 425 | 1 856                                                           | 470     | 498 249   | 2 094   | 841    | 601     | 707     | 239     | 134    | 229   | 137              | 284      | 911     | 102        | 91       | 215     | 95       | 3 982  |
| Bologna . . . . .           | 577 729                                                                                                  | 256 501                                                                    | 258 657 | 32 551                          | 30 020 | 2 137                                                           | 742     | 3 368     | 4 458   | 11 574 | 538 252 | 5 481   | 2 585   | 702    | 997   | 975              | 1 392    | 986     | 124        | 292      | 717     | 210      | 2 737  |
| Brescia . . . . .           | 596 411                                                                                                  | 269 229                                                                    | 274 812 | 27 957                          | 24 413 | 2 236                                                           | 602     | 573 307   | 6 977   | 2 130  | 1 171   | 1 422   | 351     | 233    | 359   | 428              | 498      | 820     | 114        | 217      | 695     | 163      | 4 688  |
| Cagliari . . . . .          | 520 213                                                                                                  | 250 224                                                                    | 251 925 | 11 812                          | 6 252  | 955                                                             | 920     | 585       | 525     | 308    | 447     | 1 777   | 192     | 154    | 530   | 203              | 1 175    | 301     | 88         | 236      | 1 512   | 509 638  | 664    |
| Caltanissetta . . . . .     | 342 557                                                                                                  | 160 049                                                                    | 156 472 | 15 512                          | 10 524 | 111                                                             | 42      | 164       | 169     | 33     | 51      | 200     | 78      | 104    | 116   | 121              | 284      | 193     | 22         | 472      | 339 675 | 192      | 530    |
| Campobasso . . . . .        | 349 618                                                                                                  | 150 443                                                                    | 183 209 | 8 890                           | 7 076  | 138                                                             | 55      | 186       | 207     | 70     | 214     | 197     | 488     | 162    | 540   | 338 025          | 4 968    | 1 753   | 159        | 179      | 170     | 32       | 2 075  |
| Caserta . . . . .           | 791 616                                                                                                  | 347 931                                                                    | 390 088 | 30 294                          | 23 303 | 1 258                                                           | 427     | 1 583     | 823     | 299    | 526     | 1 283   | 1 039   | 682    | 5 423 | 3 608            | 761 705  | 2 228   | 899        | 1 301    | 1 964   | 864      | 5 704  |
| Catania . . . . .           | 789 147                                                                                                  | 365 619                                                                    | 366 156 | 34 445                          | 22 927 | 506                                                             | 407     | 591       | 437     | 182    | 222     | 793     | 191     | 199    | 408   | 294              | 1 936    | 644     | 81         | 1 839    | 778 094 | 349      | 1 974  |
| Catanzaro . . . . .         | 483 235                                                                                                  | 209 780                                                                    | 251 299 | 12 736                          | 9 420  | 229                                                             | 113     | 348       | 570     | 285    | 332     | 385     | 147     | 91     | 216   | 223              | 2 407    | 979     | 253        | 472 970  | 1 835   | 86       | 1 766  |
| Chieti . . . . .            | 366 593                                                                                                  | 160 349                                                                    | 189 406 | 8 634                           | 8 204  | 161                                                             | 126     | 351       | 230     | 111    | 221     | 341     | 949     | 419    | 504   | 357 945          | 1 354    | 1 176   | 132        | 280      | 236     | 34       | 2 023  |
| Como . . . . .              | 616 212                                                                                                  | 256 417                                                                    | 287 488 | 33 645                          | 38 662 | 7 233                                                           | 840     | 584 927   | 4 108   | 2 308  | 1 347   | 1 540   | 481     | 304    | 485   | 313              | 586      | 882     | 156        | 206      | 653     | 476      | 9 367  |
| Cosenza . . . . .           | 474 001                                                                                                  | 206 299                                                                    | 249 608 | 10 394                          | 7 700  | 208                                                             | 68      | 309       | 257     | 116    | 180     | 510     | 179     | 163    | 268   | 305              | 2 241    | 2 181   | 1 885      | 460 512  | 1 363   | 74       | 3 182  |
| Cremona . . . . .           | 348 749                                                                                                  | 156 110                                                                    | 157 160 | 17 835                          | 17 644 | 826                                                             | 596     | 337 621   | 1 206   | 3 936  | 417     | 611     | 162     | 102    | 339   | 267              | 317      | 247     | 26         | 143      | 168     | 61       | 1 704  |
| Cuneo . . . . .             | 646 719                                                                                                  | 296 198                                                                    | 294 904 | 30 937                          | 24 680 | 620 551                                                         | 4 279   | 2 687     | 1 287   | 759    | 822     | 2 051   | 665     | 210    | 348   | 281              | 968      | 900     | 85         | 174      | 1 151   | 286      | 9 215  |

Segue TAVOLA XIV\*. — POPOLAZIONE PRESENTE CLASSIFICATA PER SESSO E PER LUOGO DI NASCITA.

B. — Nelle provincie.

Numeri relativi a 10 000 censiti d'ambo i sessi in ciascuna circoscrizione considerata.

| CIRCOSCRIZIONI          | RIPARTIZIONE<br>DI 10 000 INDIVIDUI CENSITI<br>NELLA CIRCOSCRIZIONE CHE SI CONSIDERA,<br>SECONDO CHE ERANO NATI |       |                                    |     | RIPARTIZIONE DEI MEDESIMI INDIVIDUI SECONDO IL LUOGO DI NASCITA |         |           |        |        |         |         |        |        |       |                       |          |        |            |          |         |          |        |
|-------------------------|-----------------------------------------------------------------------------------------------------------------|-------|------------------------------------|-----|-----------------------------------------------------------------|---------|-----------|--------|--------|---------|---------|--------|--------|-------|-----------------------|----------|--------|------------|----------|---------|----------|--------|
|                         | nelle provincie<br>ove furono censiti                                                                           |       | in altre provincie<br>o all'estero |     | Piemonte                                                        | Liguria | Lombardia | Veneto | Emilia |         | Toscana | Marche | Umbria | Lazio | Abruzzi e Mo-<br>lise | Campania | Puglie | Basilicata | Calabrie | Sicilia | Sardegna | Estero |
|                         | M                                                                                                               | F     | M                                  | F   |                                                                 |         |           |        | Ducati | Romagne |         |        |        |       |                       |          |        |            |          |         |          |        |
|                         |                                                                                                                 |       |                                    |     |                                                                 |         |           |        |        |         |         |        |        |       |                       |          |        |            |          |         |          |        |
| Alessandria . . . . .   | 4 554                                                                                                           | 4 556 | 465                                | 425 | 9 439                                                           | 115     | 179       | 37     | 27     | 14      | 44      | 9      | 3      | 7     | 5                     | 14       | 9      | 2          | 3        | 15      | 3        | 74     |
| Ancona . . . . .        | 4 342                                                                                                           | 4 671 | 504                                | 483 | 21                                                              | 13      | 28        | 36     | 13     | 67      | 41      | 9 426  | 68     | 64    | 48                    | 39       | 36     | 4          | 9        | 24      | 5        | 58     |
| Aquila degli Abruzzi.   | 4 352                                                                                                           | 5 100 | 297                                | 251 | 11                                                              | 3       | 9         | 13     | 4      | 9       | 13      | 31     | 55     | 89    | 9 599                 | 69       | 21     | 4          | 6        | 9       | 3        | 51     |
| Arezzo . . . . .        | 4 712                                                                                                           | 4 507 | 381                                | 399 | 7                                                               | 4       | 9         | 12     | 5      | 13      | 9 713   | 38     | 131    | 14    | 6                     | 10       | 5      | 1          | 3        | 4       | 3        | 23     |
| Ascoli Piceno . . . . . | 4 455                                                                                                           | 4 972 | 289                                | 283 | 7                                                               | 8       | 17        | 23     | 7      | 19      | 17      | 9 642  | 16     | 35    | 133                   | 20       | 14     | 2          | 3        | 13      | 2        | 23     |
| Avellino . . . . .      | 4 458                                                                                                           | 5 028 | 265                                | 249 | 9                                                               | 2       | 7         | 7      | 2      | 6       | 8       | 6      | 4      | 11    | 16                    | 9 761    | 49     | 17         | 11       | 12      | 5        | 66     |
| Bari delle Puglie . . . | 4 699                                                                                                           | 4 963 | 177                                | 161 | 5                                                               | 3       | 11        | 14     | 7      | 10      | 10      | 8      | 3      | 7     | 14                    | 53       | 9 778  | 28         | 12       | 17      | 3        | 18     |
| Belluno . . . . .       | 4 089                                                                                                           | 5 192 | 412                                | 307 | 33                                                              | 5       | 32        | 9 611  | 7      | 20      | 12      | 3      | 4      | 6     | 18                    | 9        | 7      | 0          | 4        | 8       | 4        | 218    |
| Benevento . . . . .     | 4 464                                                                                                           | 5 054 | 227                                | 255 | 5                                                               | 1       | 4         | 5      | 2      | 3       | 5       | 6      | 4      | 8     | 38                    | 9 817    | 29     | 4          | 6        | 8       | 2        | 52     |
| Bergamo . . . . .       | 4 470                                                                                                           | 4 822 | 328                                | 380 | 36                                                              | 9       | 9 746     | 41     | 16     | 12      | 14      | 5      | 3      | 4     | 3                     | 6        | 18     | 2          | 2        | 4       | 2        | 78     |
| Bologna . . . . .       | 4 440                                                                                                           | 4 477 | 563                                | 520 | 37                                                              | 13      | 58        | 77     | 200    | 9 317   | 95      | 45     | 12     | 17    | 17                    | 24       | 17     | 2          | 5        | 12      | 4        | 47     |
| Brescia . . . . .       | 4 514                                                                                                           | 4 608 | 469                                | 409 | 37                                                              | 10      | 9 613     | 117    | 36     | 20      | 24      | 6      | 4      | 6     | 7                     | 8        | 14     | 2          | 4        | 12      | 3        | 79     |
| Cagliari . . . . .      | 4 810                                                                                                           | 4 843 | 227                                | 120 | 18                                                              | 18      | 11        | 10     | 6      | 9       | 34      | 4      | 3      | 10    | 4                     | 23       | 6      | 2          | 5        | 29      | 9 797    | 13     |
| Caltanissetta . . . . . | 4 672                                                                                                           | 4 568 | 453                                | 307 | 3                                                               | 1       | 5         | 5      | 1      | 1       | 6       | 2      | 3      | 3     | 4                     | 8        | 6      | 1          | 14       | 9 916   | 6        | 15     |
| Campobasso . . . . .    | 4 303                                                                                                           | 5 240 | 254                                | 202 | 4                                                               | 2       | 5         | 6      | 2      | 6       | 6       | 14     | 5      | 15    | 9 668                 | 142      | 50     | 5          | 5        | 5       | 1        | 59     |
| Caserta . . . . .       | 4 395                                                                                                           | 4 928 | 383                                | 294 | 16                                                              | 5       | 20        | 10     | 4      | 7       | 16      | 13     | 9      | 69    | 46                    | 9 622    | 28     | 11         | 16       | 25      | 11       | 72     |
| Catania . . . . .       | 4 633                                                                                                           | 4 640 | 436                                | 291 | 6                                                               | 5       | 7         | 6      | 2      | 3       | 10      | 2      | 3      | 5     | 4                     | 25       | 8      | 1          | 23       | 9 860   | 4        | 25     |
| Catanzaro . . . . .     | 4 541                                                                                                           | 5 200 | 264                                | 195 | 5                                                               | 2       | 7         | 12     | 6      | 7       | 8       | 3      | 2      | 4     | 5                     | 50       | 20     | 5          | 9 788    | 38      | 2        | 37     |
| Chieti . . . . .        | 4 374                                                                                                           | 5 166 | 236                                | 224 | 4                                                               | 3       | 10        | 6      | 3      | 6       | 9       | 26     | 11     | 14    | 9 764                 | 37       | 32     | 4          | 8        | 6       | 1        | 55     |
| Como . . . . .          | 4 161                                                                                                           | 4 666 | 546                                | 627 | 117                                                             | 14      | 9 492     | 67     | 37     | 22      | 25      | 8      | 5      | 8     | 5                     | 10       | 14     | 3          | 3        | 11      | 8        | 152    |
| Cosenza . . . . .       | 4 352                                                                                                           | 5 266 | 219                                | 162 | 4                                                               | 1       | 7         | 5      | 2      | 4       | 11      | 4      | 3      | 6     | 6                     | 47       | 46     | 40         | 9 715    | 29      | 2        | 67     |
| Cremona . . . . .       | 4 476                                                                                                           | 4 506 | 511                                | 506 | 24                                                              | 17      | 9 681     | 34     | 113    | 12      | 17      | 5      | 3      | 10    | 8                     | 9        | 7      | 1          | 4        | 5       | 2        | 49     |
| Cuneo . . . . .         | 4 580                                                                                                           | 4 560 | 478                                | 382 | 9 595                                                           | 66      | 42        | 20     | 12     | 13      | 32      | 10     | 3      | 5     | 4                     | 15       | 14     | 1          | 3        | 18      | 4        | 142    |

Segue TAVOLA XIV\*. — POPOLAZIONE PRESENTE CLASSIFICATA PER SESSO E PER LUOGO DI NASCITA.

B. — Nelle provincie.

Numeri assoluti.

| CIRCOSCRIZIONI            | Numero degli individui d'ambos i sessi, che furono censiti presenti nella circoscrizione che si considera | RIPARTIZIONE DEI MEDESIMI INDIVIDUI SECONDO CHE ERANO NATI RISPETTIVAMENTE |         |                                 |         | RIPARTIZIONE DEI MEDESIMI INDIVIDUI SECONDO IL LUOGO DI NASCITA |         |           |         |         |         |         |         |         |       |                  |           |         |            |          |         |          |        |
|---------------------------|-----------------------------------------------------------------------------------------------------------|----------------------------------------------------------------------------|---------|---------------------------------|---------|-----------------------------------------------------------------|---------|-----------|---------|---------|---------|---------|---------|---------|-------|------------------|-----------|---------|------------|----------|---------|----------|--------|
|                           |                                                                                                           | nelle provincie ove furono censiti                                         |         | in altre provincie o all'estero |         | Piemonte                                                        | Liguria | Lombardia | Veneto  | Emilia  |         | Toscana | Marche  | Umbria  | Lazio | Abruzzi e Molise | Campania  | Puglie  | Basilicata | Calabrie | Sicilia | Sardegna | Estero |
|                           |                                                                                                           | M                                                                          | F       | M                               | F       |                                                                 |         |           |         | Ducati  | Romagne |         |         |         |       |                  |           |         |            |          |         |          |        |
|                           |                                                                                                           |                                                                            |         |                                 |         |                                                                 |         |           |         |         |         |         |         |         |       |                  |           |         |            |          |         |          |        |
| Ferrara . . . . .         | 307 924                                                                                                   | 140 106                                                                    | 137 528 | 15 348                          | 14 942  | 476                                                             | 189     | 1 679     | 8 364   | 2 745   | 290 801 | 743     | 523     | 118     | 193   | 172              | 283       | 300     | 34         | 62       | 125     | 60       | 1 057  |
| Firenze . . . . .         | 999 423                                                                                                   | 451 500                                                                    | 448 301 | 46 104                          | 53 518  | 3 435                                                           | 1 731   | 3 687     | 3 088   | 2 794   | 13 429  | 946 653 | 2 636   | 2 902   | 3 155 | 1 017            | 2 919     | 1 223   | 232        | 672      | 2 138   | 665      | 7 047  |
| Foggia . . . . .          | 467 020                                                                                                   | 203 493                                                                    | 221 055 | 24 956                          | 17 513  | 417                                                             | 144     | 596       | 795     | 297     | 515     | 489     | 818     | 231     | 469   | 4 233            | 10 980    | 443 974 | 1 062      | 485      | 780     | 105      | 630    |
| Forlì . . . . .           | 301 408                                                                                                   | 138 695                                                                    | 158 889 | 11 805                          | 12 019  | 599                                                             | 161     | 844       | 657     | 531     | 283 535 | 4 811   | 5 214   | 326     | 550   | 513              | 529       | 496     | 76         | 65       | 279     | 82       | 2 140  |
| Genova . . . . .          | 1 050 052                                                                                                 | 406 070                                                                    | 419 927 | 120 282                         | 103 773 | 58 981                                                          | 832 652 | 18 868    | 10 381  | 15 755  | 9 691   | 34 854  | 4 940   | 3 716   | 4 749 | 2 965            | 10 169    | 3 949   | 1 072      | 2 906    | 7 308   | 5 417    | 21 679 |
| Girgenti . . . . .        | 393 804                                                                                                   | 190 113                                                                    | 188 495 | 9 557                           | 5 639   | 197                                                             | 85      | 231       | 270     | 80      | 76      | 248     | 126     | 116     | 145   | 212              | 801       | 266     | 28         | 309      | 389 094 | 210      | 1 310  |
| Grosseto . . . . .        | 146 634                                                                                                   | 63 808                                                                     | 61 481  | 12 302                          | 9 033   | 130                                                             | 153     | 122       | 198     | 222     | 670     | 141 325 | 466     | 706     | 1 650 | 137              | 318       | 66      | 24         | 64       | 131     | 90       | 162    |
| Lecce . . . . .           | 771 507                                                                                                   | 362 425                                                                    | 370 660 | 22 251                          | 16 171  | 476                                                             | 904     | 591       | 957     | 364     | 546     | 912     | 577     | 216     | 552   | 746              | 5 727     | 752 118 | 1 993      | 1 689    | 2 133   | 287      | 719    |
| Livorno . . . . .         | 135 765                                                                                                   | 48 215                                                                     | 50 604  | 19 462                          | 17 484  | 976                                                             | 1 506   | 871       | 804     | 970     | 702     | 121 204 | 464     | 456     | 1 019 | 293              | 1 819     | 520     | 57         | 325      | 1 208   | 759      | 1 812  |
| Lucca . . . . .           | 333 011                                                                                                   | 139 841                                                                    | 161 223 | 15 644                          | 16 303  | 607                                                             | 837     | 649       | 498     | 1 256   | 1 061   | 320 275 | 289     | 280     | 657   | 142              | 397       | 257     | 35         | 140      | 226     | 160      | 5 245  |
| Macerata . . . . .        | 258 393                                                                                                   | 113 299                                                                    | 126 142 | 9 025                           | 9 927   | 176                                                             | 58      | 229       | 224     | 108     | 470     | 419     | 251 137 | 1 092   | 1 206 | 805              | 285       | 379     | 62         | 88       | 121     | 36       | 1 498  |
| Mantova . . . . .         | 349 048                                                                                                   | 154 990                                                                    | 151 907 | 21 995                          | 20 156  | 837                                                             | 213     | 317 860   | 11 505  | 10 231  | 2 549   | 757     | 193     | 162     | 197   | 506              | 484       | 98      | 73         | 120      | 336     | 42       | 2 885  |
| Massa e Carrara . . . . . | 212 430                                                                                                   | 93 095                                                                     | 100 452 | 9 757                           | 9 126   | 543                                                             | 3 455   | 426       | 291     | 2 169   | 446     | 201 637 | 80      | 115     | 187   | 85               | 174       | 62      | 30         | 36       | 92      | 84       | 2 518  |
| Messina . . . . .         | 517 248                                                                                                   | 236 102                                                                    | 257 808 | 13 793                          | 9 545   | 356                                                             | 288     | 453       | 462     | 118     | 160     | 669     | 139     | 225     | 329   | 257              | 1 233     | 596     | 86         | 3 076    | 506 586 | 469      | 1 806  |
| Milano . . . . .          | 1 726 548                                                                                                 | 691 002                                                                    | 692 639 | 171 334                         | 171 573 | 37 972                                                          | 5 665   | 1 553 644 | 28 476  | 23 239  | 14 536  | 12 207  | 4 379   | 2 012   | 3 470 | 1 708            | 4 514     | 6 785   | 609        | 1 147    | 5 083   | 1 228    | 19 874 |
| Modena . . . . .          | 353 051                                                                                                   | 158 557                                                                    | 156 171 | 19 497                          | 18 826  | 779                                                             | 384     | 4 579     | 1 381   | 325 836 | 14 426  | 1 367   | 349     | 136     | 287   | 195              | 553       | 221     | 33         | 118      | 223     | 112      | 2 072  |
| Napoli . . . . .          | 1 310 785                                                                                                 | 563 753                                                                    | 585 292 | 81 220                          | 80 520  | 3 729                                                           | 2 632   | 3 679     | 2 531   | 1 098   | 2 014   | 6 217   | 2 529   | 1 977   | 6 116 | 9 353            | 1 214 993 | 15 605  | 4 067      | 10 535   | 12 900  | 1 883    | 8 927  |
| Novara . . . . .          | 756 326                                                                                                   | 305 698                                                                    | 363 489 | 43 693                          | 43 446  | 691 055                                                         | 3 209   | 32 287    | 2 894   | 6 623   | 3 156   | 2 375   | 662     | 281     | 502   | 424              | 1 142     | 541     | 111        | 691      | 939     | 350      | 9 084  |
| Padova . . . . .          | 519 358                                                                                                   | 228 711                                                                    | 231 656 | 28 459                          | 30 532  | 796                                                             | 209     | 2 655     | 504 494 | 508     | 2 018   | 993     | 371     | 166     | 376   | 206              | 516       | 302     | 30         | 250      | 415     | 102      | 4 951  |
| Palermo . . . . .         | 795 631                                                                                                   | 371 051                                                                    | 372 545 | 30 144                          | 21 891  | 930                                                             | 586     | 813       | 872     | 204     | 363     | 1 328   | 262     | 354     | 720   | 545              | 3 271     | 1 083   | 116        | 1 042    | 778 259 | 631      | 4 252  |
| Parma . . . . .           | 326 163                                                                                                   | 145 133                                                                    | 144 109 | 19 964                          | 16 957  | 1 488                                                           | 1 188   | 6 600     | 1 344   | 304 699 | 1 664   | 2 562   | 535     | 224     | 664   | 291              | 507       | 386     | 41         | 325      | 571     | 130      | 2 944  |
| Pavia . . . . .           | 512 340                                                                                                   | 223 340                                                                    | 229 909 | 28 259                          | 30 832  | 15 736                                                          | 1 930   | 473 662   | 1 830   | 11 941  | 1 068   | 950     | 344     | 149     | 260   | 208              | 286       | 379     | 38         | 95       | 489     | 142      | 2 833  |
| Perugia . . . . .         | 686 596                                                                                                   | 322 765                                                                    | 322 450 | 22 333                          | 19 048  | 1 139                                                           | 305     | 1 208     | 1 453   | 501     | 1 677   | 8 986   | 8 518   | 645 228 | 8 066 | 3 150            | 1 534     | 799     | 175        | 741      | 595     | 253      | 2 268  |

Segue TAVOLA XIV\*. — POPOLAZIONE PRESENTE CLASSIFICATA PER SESSO E PER LUOGO DI NASCITA.

B. — Nelle provincie.

Numeri relativi a 10 000 censiti d'ambo i sessi in ciascuna circoscrizione considerata.

| CIRCOSCRIZIONI            | RIPARTIZIONE<br>DI 10 000 INDIVIDUI CENSITI<br>NELLA CIRCOSCRIZIONE CHE SI CONSIDERA,<br>SECONDO CHE ERANO NATI |       |                                    |       | RIPARTIZIONE DEI MEDESIMI INDIVIDUI SECONDO IL LUOGO DI NASCITA |         |           |        |        |         |         |        |        |       |                       |          |        |            |          |         |          |        |
|---------------------------|-----------------------------------------------------------------------------------------------------------------|-------|------------------------------------|-------|-----------------------------------------------------------------|---------|-----------|--------|--------|---------|---------|--------|--------|-------|-----------------------|----------|--------|------------|----------|---------|----------|--------|
|                           | nelle provincie<br>ove furono censiti                                                                           |       | in altre provincie<br>o all'estero |       | Piemonte                                                        | Liguria | Lombardia | Veneto | Emilia |         | Toscana | Marche | Umbria | Lazio | Abruzzi e Mo-<br>lise | Campania | Puglie | Basilicata | Calabria | Sicilia | Sardegna | Estero |
|                           | M                                                                                                               | F     | M                                  | F     |                                                                 |         |           |        | Ducati | Romagne |         |        |        |       |                       |          |        |            |          |         |          |        |
|                           |                                                                                                                 |       |                                    |       |                                                                 |         |           |        |        |         |         |        |        |       |                       |          |        |            |          |         |          |        |
| Ferrara . . . . .         | 4 550                                                                                                           | 4 466 | 498                                | 485   | 15                                                              | 6       | 55        | 272    | 89     | 9 444   | 24      | 17     | 4      | 6     | 6                     | 9        | 10     | 1          | 2        | 4       | 2        | 34     |
| Firenze . . . . .         | 4 518                                                                                                           | 4 486 | 461                                | 535   | 34                                                              | 17      | 37        | 31     | 28     | 134     | 9 472   | 26     | 29     | 32    | 10                    | 29       | 12     | 2          | 7        | 21      | 7        | 71     |
| Foggia . . . . .          | 4 357                                                                                                           | 4 733 | 534                                | 375   | 9                                                               | 3       | 13        | 17     | 6      | 11      | 10      | 18     | 5      | 10    | 91                    | 235      | 9 507  | 23         | 10       | 17      | 2        | 13     |
| Forlì . . . . .           | 4 602                                                                                                           | 4 608 | 392                                | 399   | 20                                                              | 5       | 28        | 22     | 18     | 9 407   | 160     | 173    | 11     | 18    | 17                    | 18       | 16     | 3          | 2        | 9       | 3        | 71     |
| Genova . . . . .          | 3 867                                                                                                           | 3 999 | 1 145                              | 988   | 562                                                             | 7 930   | 180       | 99     | 150    | 92      | 332     | 47     | 35     | 45    | 28                    | 97       | 38     | 10         | 28       | 70      | 52       | 206    |
| Girgenti . . . . .        | 4 828                                                                                                           | 4 787 | 243                                | 143   | 5                                                               | 2       | 6         | 7      | 2      | 2       | 6       | 3      | 3      | 4     | 5                     | 20       | 7      | 1          | 8        | 9 880   | 5        | 33     |
| Grosseto . . . . .        | 4 352                                                                                                           | 4 193 | 839                                | 616   | 9                                                               | 10      | 8         | 14     | 15     | 46      | 9 638   | 32     | 48     | 113   | 9                     | 22       | 5      | 2          | 4        | 9       | 6        | 11     |
| Lecce . . . . .           | 4 698                                                                                                           | 4 804 | 288                                | 210   | 6                                                               | 12      | 8         | 12     | 5      | 7       | 12      | 7      | 3      | 7     | 10                    | 74       | 9 749  | 26         | 22       | 28      | 4        | 9      |
| Livorno . . . . .         | 3 551                                                                                                           | 3 727 | 1 434                              | 1 288 | 72                                                              | 111     | 64        | 59     | 71     | 52      | 8 927   | 34     | 34     | 75    | 22                    | 134      | 38     | 4          | 24       | 89      | 56       | 133    |
| Lucca . . . . .           | 4 199                                                                                                           | 4 841 | 470                                | 490   | 18                                                              | 25      | 19        | 15     | 38     | 32      | 9 618   | 9      | 8      | 20    | 4                     | 12       | 8      | 1          | 4        | 7       | 5        | 158    |
| Macerata . . . . .        | 4 385                                                                                                           | 4 882 | 349                                | 384   | 7                                                               | 2       | 9         | 9      | 4      | 18      | 16      | 9 719  | 42     | 47    | 31                    | 11       | 15     | 2          | 3        | 5       | 1        | 58     |
| Mantova . . . . .         | 4 440                                                                                                           | 4 352 | 630                                | 577   | 24                                                              | 6       | 9 106     | 330    | 293    | 73      | 22      | 6      | 5      | 6     | 15                    | 14       | 3      | 2          | 3        | 10      | 1        | 83     |
| Massa e Carrara . . . . . | 4 382                                                                                                           | 4 729 | 459                                | 430   | 26                                                              | 163     | 30        | 14     | 102    | 21      | 9 492   | 4      | 5      | 9     | 4                     | 8        | 3      | 1          | 2        | 4       | 4        | 119    |
| Messina . . . . .         | 4 565                                                                                                           | 4 984 | 267                                | 185   | 7                                                               | 6       | 9         | 9      | 2      | 3       | 13      | 3      | 4      | 6     | 5                     | 24       | 10     | 2          | 59       | 9 794   | 9        | 35     |
| Milano . . . . .          | 4 002                                                                                                           | 4 012 | 992                                | 994   | 220                                                             | 33      | 8 999     | 165    | 135    | 84      | 71      | 25     | 12     | 20    | 10                    | 26       | 39     | 4          | 7        | 29      | 7        | 115    |
| Modena . . . . .          | 4 491                                                                                                           | 4 423 | 552                                | 533   | 22                                                              | 11      | 130       | 39     | 9 229  | 409     | 39      | 10     | 4      | 8     | 6                     | 16       | 6      | 1          | 3        | 6       | 3        | 59     |
| Napoli . . . . .          | 4 301                                                                                                           | 4 465 | 620                                | 614   | 29                                                              | 20      | 28        | 19     | 8      | 15      | 48      | 19     | 15     | 47    | 71                    | 9 269    | 119    | 31         | 80       | 99      | 14       | 68     |
| Novara . . . . .          | 4 042                                                                                                           | 4 806 | 578                                | 574   | 9 137                                                           | 42      | 427       | 38     | 88     | 42      | 31      | 9      | 4      | 7     | 6                     | 15       | 7      | 1          | 9        | 12      | 5        | 120    |
| Padova . . . . .          | 4 403                                                                                                           | 4 461 | 548                                | 588   | 15                                                              | 4       | 51        | 9 714  | 10     | 39      | 19      | 7      | 3      | 7     | 4                     | 10       | 6      | 1          | 5        | 8       | 2        | 95     |
| Palermo . . . . .         | 4 664                                                                                                           | 4 682 | 379                                | 275   | 12                                                              | 7       | 10        | 11     | 3      | 5       | 17      | 3      | 4      | 9     | 7                     | 41       | 14     | 1          | 13       | 9 782   | 8        | 53     |
| Parma . . . . .           | 4 450                                                                                                           | 4 418 | 612                                | 520   | 46                                                              | 36      | 202       | 41     | 9 342  | 51      | 79      | 16     | 7      | 20    | 9                     | 16       | 12     | 1          | 10       | 18      | 4        | 90     |
| Pavia . . . . .           | 4 359                                                                                                           | 4 487 | 552                                | 602   | 307                                                             | 38      | 9 245     | 36     | 233    | 21      | 19      | 7      | 3      | 5     | 4                     | 6        | 7      | 1          | 2        | 10      | 3        | 55     |
| Perugia . . . . .         | 4 701                                                                                                           | 4 696 | 325                                | 277   | 17                                                              | 4       | 18        | 21     | 7      | 24      | 131     | 124    | 9 397  | 117   | 46                    | 22       | 12     | 3          | 11       | 9       | 4        | 33     |

Segue TAVOLA XIV\*. — POPOLAZIONE PRESENTE CLASSIFICATA PER SESSO E PER LUOGO DI NASCITA.

B. — Nelle provincie.

Numeri assoluti.

| CIRCOSCRIZIONI         | Numero degli individui d'ambo i sessi, che furono censiti presenti nella circoscrizione che si considera | RIPARTIZIONE DEI MEDESIMI INDIVIDUI SECONDO CHE ERANO NATI RISPETTIVAMENTE |         |                                 |         | RIPARTIZIONE DEI MEDESIMI INDIVIDUI SECONDO IL LUOGO DI NASCITA |         |           |         |         |         |         |         |        |           |                  |          |        |            |          |         |          |        |
|------------------------|----------------------------------------------------------------------------------------------------------|----------------------------------------------------------------------------|---------|---------------------------------|---------|-----------------------------------------------------------------|---------|-----------|---------|---------|---------|---------|---------|--------|-----------|------------------|----------|--------|------------|----------|---------|----------|--------|
|                        |                                                                                                          | nelle provincie ove furono censiti                                         |         | in altre provincie o all'estero |         | Piemonte                                                        | Liguria | Lombardia | Veneto  | Emilia  |         | Toscana | Marche  | Umbria | Lazio     | Abruzzi e Molise | Campania | Puglie | Basilicata | Calabrie | Sicilia | Sardegna | Estero |
|                        |                                                                                                          | M                                                                          | F       | M                               | F       |                                                                 |         |           |         | Ducati  | Romagne |         |         |        |           |                  |          |        |            |          |         |          |        |
|                        |                                                                                                          |                                                                            |         |                                 |         |                                                                 |         |           |         |         |         |         |         |        |           |                  |          |        |            |          |         |          |        |
| Pesaro e Urbino . . .  | 261 516                                                                                                  | 116 950                                                                    | 123 306 | 11 658                          | 9 602   | 372                                                             | 149     | 511       | 1 015   | 280     | 5 536   | 1 451   | 245 700 | 1 637  | 983       | 643              | 516      | 419    | 91         | 201      | 449     | 186      | 1 427  |
| Piacenza . . . . .     | 256 233                                                                                                  | 117 967                                                                    | 113 700 | 13 528                          | 11 038  | 1 230                                                           | 765     | 8 947     | 687     | 238 448 | 682     | 788     | 169     | 122    | 370       | 323              | 415      | 131    | 27         | 223      | 217     | 66       | 2 623  |
| Pisa . . . . .         | 342 250                                                                                                  | 155 074                                                                    | 149 999 | 19 096                          | 18 081  | 979                                                             | 1 055   | 959       | 741     | 845     | 884     | 330 114 | 457     | 594    | 1 042     | 303              | 943      | 275    | 88         | 203      | 573     | 284      | 1 911  |
| Porto Maurizio . . . . | 147 179                                                                                                  | 59 242                                                                     | 60 896  | 14 533                          | 12 508  | 6 492                                                           | 124 645 | 1 637     | 639     | 569     | 623     | 2 218   | 545     | 327    | 490       | 289              | 512      | 242    | 46         | 305      | 405     | 281      | 6 914  |
| Potenze . . . . .      | 474 021                                                                                                  | 208 277                                                                    | 239 669 | 16 414                          | 9 661   | 317                                                             | 76      | 361       | 280     | 129     | 193     | 362     | 586     | 181    | 304       | 669              | 5 969    | 10 654 | 447 946    | 2 310    | 414     | 220      | 3 050  |
| Ravenna . . . . .      | 248 356                                                                                                  | 113 386                                                                    | 110 349 | 14 206                          | 10 415  | 538                                                             | 126     | 948       | 852     | 875     | 237 415 | 3 204   | 1 181   | 193    | 300       | 366              | 563      | 512    | 48         | 110      | 511     | 76       | 538    |
| Reggio di Calabria . . | 444 915                                                                                                  | 204 156                                                                    | 226 079 | 8 681                           | 5 999   | 159                                                             | 106     | 442       | 444     | 172     | 256     | 424     | 144     | 49     | 255       | 160              | 1 812    | 1 056  | 146        | 434 392  | 3 925   | 104      | 866    |
| Reggio nell'Emilia . . | 310 337                                                                                                  | 145 357                                                                    | 142 049 | 11 959                          | 10 972  | 415                                                             | 478     | 4 700     | 675     | 298 397 | 1 537   | 1 158   | 234     | 106    | 218       | 221              | 228      | 101    | 21         | 245      | 142     | 63       | 1 403  |
| Roma . . . . .         | 1 802 423                                                                                                | 504 593                                                                    | 533 808 | 149 854                         | 114 168 | 11 061                                                          | 3 497   | 9 925     | 8 310   | 4 061   | 11 121  | 26 043  | 41 592  | 40 855 | 1 038 401 | 36 949           | 29 623   | 7 110  | 1 394      | 5 527    | 10 172  | 4 184    | 12 598 |
| Rovigo . . . . .       | 257 723                                                                                                  | 116 035                                                                    | 115 040 | 12 563                          | 14 085  | 246                                                             | 70      | 1 852     | 245 718 | 358     | 5 300   | 199     | 100     | 41     | 75        | 75               | 106      | 108    | 23         | 31       | 89      | 32       | 3 300  |
| Salerno . . . . .      | 558 282                                                                                                  | 247 086                                                                    | 273 385 | 19 546                          | 18 265  | 551                                                             | 164     | 563       | 487     | 145     | 284     | 694     | 416     | 343    | 616       | 1 073            | 539 036  | 2 264  | 2 675      | 2 450    | 922     | 277      | 5 322  |
| Sassari . . . . .      | 332 194                                                                                                  | 156 063                                                                    | 159 582 | 11 550                          | 4 399   | 643                                                             | 1 429   | 340       | 610     | 253     | 260     | 1 282   | 167     | 122    | 624       | 219              | 1 683    | 481    | 58         | 238      | 1 209   | 322 121  | 455    |
| Siena . . . . .        | 241 530                                                                                                  | 111 654                                                                    | 104 378 | 13 141                          | 12 357  | 598                                                             | 207     | 537       | 361     | 157     | 422     | 234 141 | 335     | 1 710  | 846       | 192              | 626      | 241    | 139        | 113      | 339     | 91       | 475    |
| Siracusa . . . . .     | 476 765                                                                                                  | 229 304                                                                    | 230 853 | 10 408                          | 6 200   | 135                                                             | 91      | 179       | 212     | 39      | 74      | 226     | 142     | 121    | 181       | 171              | 653      | 347    | 53         | 505      | 472 395 | 398      | 843    |
| Sondrio . . . . .      | 129 928                                                                                                  | 56 405                                                                     | 65 419  | 5 166                           | 2 938   | 518                                                             | 68      | 126 415   | 397     | 172     | 142     | 167     | 65      | 43     | 187       | 78               | 72       | 67     | 16         | 37       | 81      | 94       | 1 309  |
| Teramo . . . . .       | 307 490                                                                                                  | 139 171                                                                    | 155 758 | 6 133                           | 6 428   | 179                                                             | 63      | 179       | 147     | 99      | 325     | 251     | 3 249   | 254    | 689       | 299 976          | 572      | 661    | 67         | 68       | 123     | 30       | 558    |
| Torino . . . . .       | 1 213 709                                                                                                | 461 901                                                                    | 505 600 | 128 707                         | 117 501 | 1 114 735                                                       | 8 601   | 20 237    | 8 376   | 5 294   | 3 944   | 7 234   | 1 926   | 1 440  | 2 683     | 1 340            | 3 543    | 1 752  | 243        | 1 489    | 3 198   | 1 609    | 26 060 |
| Trapani . . . . .      | 357 106                                                                                                  | 168 651                                                                    | 175 701 | 7 911                           | 4 843   | 151                                                             | 107     | 246       | 238     | 51      | 75      | 375     | 67      | 140    | 179       | 240              | 676      | 342    | 37         | 377      | 352 425 | 392      | 988    |
| Treviso . . . . .      | 491 166                                                                                                  | 219 361                                                                    | 228 792 | 21 982                          | 21 031  | 984                                                             | 222     | 1 953     | 476 690 | 305     | 918     | 874     | 254     | 187    | 205       | 513              | 675      | 472    | 69         | 350      | 601     | 91       | 5 803  |
| Udine . . . . .        | 628 081                                                                                                  | 260 386                                                                    | 323 861 | 24 520                          | 19 314  | 1 508                                                           | 301     | 2 163     | 608 532 | 364     | 1 040   | 1 037   | 720     | 156    | 282       | 505              | 660      | 715    | 74         | 163      | 409     | 138      | 9 314  |
| Venezia . . . . .      | 466 752                                                                                                  | 191 292                                                                    | 193 881 | 41 739                          | 39 840  | 1 604                                                           | 1 179   | 3 363     | 439 461 | 740     | 2 284   | 1 779   | 1 303   | 296    | 794       | 650              | 1 771    | 1 860  | 102        | 352      | 1 666   | 340      | 7 208  |
| Verona . . . . .       | 475 049                                                                                                  | 209 874                                                                    | 214 657 | 27 669                          | 22 849  | 1 701                                                           | 343     | 9 836     | 446 442 | 1 719   | 2 350   | 1 697   | 402     | 469    | 479       | 569              | 1 131    | 436    | 51         | 415      | 922     | 160      | 5 927  |
| Vicenza . . . . .      | 496 438                                                                                                  | 221 092                                                                    | 234 469 | 19 741                          | 21 136  | 919                                                             | 171     | 1 992     | 484 600 | 529     | 967     | 649     | 184     | 215    | 178       | 152              | 279      | 217    | 21         | 97       | 288     | 83       | 4 897  |



Segue TAVOLA XIV\*. — POPOLAZIONE PRESENTE CLASSIFICATA PER SESSO E PER LUOGO DI NASCITA.

B. — Nelle provincie.

Numeri relativi a 10 000 censiti d'ambo i sessi in ciascuna circoscrizione considerata.

| CIRCOSCRIZIONI         | RIPARTIZIONE<br>DI 10 000 INDIVIDUI CENSITI<br>NELLA CIRCOSCRIZIONE CHE SI CONSIDERA,<br>SECONDO CHE ERANO NATI |       |                                    |     | RIPARTIZIONE DEI MEDESIMI INDIVIDUI SECONDO IL LUOGO DI NASCITA |         |           |        |        |         |         |        |        |       |                        |          |        |            |          |         |          |        |
|------------------------|-----------------------------------------------------------------------------------------------------------------|-------|------------------------------------|-----|-----------------------------------------------------------------|---------|-----------|--------|--------|---------|---------|--------|--------|-------|------------------------|----------|--------|------------|----------|---------|----------|--------|
|                        | nelle provincie<br>ove furono censiti                                                                           |       | in altre provincie<br>o all'estero |     | Piemonte                                                        | Liguria | Lombardia | Veneto | Emilia |         | Toscana | Marche | Umbria | Lazio | Abruzzi e Mo-<br>lisse | Campania | Puglie | Basilicata | Calabria | Sicilia | Sardegna | Estero |
|                        | M                                                                                                               | F     | M                                  | F   |                                                                 |         |           |        | Ducati | Romagne |         |        |        |       |                        |          |        |            |          |         |          |        |
|                        |                                                                                                                 |       |                                    |     |                                                                 |         |           |        |        |         |         |        |        |       |                        |          |        |            |          |         |          |        |
| Pesaro e Urbino . . .  | 4 472                                                                                                           | 4 715 | 446                                | 367 | 14                                                              | 5       | 20        | 39     | 9      | 212     | 55      | 9 395  | 63     | 38    | 25                     | 20       | 16     | 3          | 8        | 17      | 7        | 55     |
| Piacenza . . . . .     | 4 604                                                                                                           | 4 437 | 528                                | 431 | 48                                                              | 30      | 349       | 27     | 9 306  | 27      | 31      | 7      | 5      | 14    | 13                     | 16       | 5      | 1          | 9        | 8       | 3        | 102    |
| Pisa . . . . .         | 4 531                                                                                                           | 4 983 | 558                                | 528 | 29                                                              | 31      | 28        | 22     | 25     | 26      | 9 645   | 13     | 17     | 30    | 9                      | 28       | 8      | 3          | 6        | 17      | 8        | 56     |
| Porto Maurizio . . .   | 4 025                                                                                                           | 4 138 | 987                                | 850 | 441                                                             | 8 469   | 111       | 43     | 39     | 42      | 151     | 37     | 22     | 33    | 20                     | 35       | 16     | 3          | 21       | 28      | 19       | 470    |
| Potenza . . . . .      | 4 394                                                                                                           | 5 056 | 346                                | 204 | 7                                                               | 2       | 8         | 6      | 3      | 4       | 8       | 12     | 4      | 6     | 14                     | 126      | 225    | 9 450      | 49       | 9       | 5        | 64     |
| Ravenna . . . . .      | 4 565                                                                                                           | 4 443 | 572                                | 419 | 22                                                              | 5       | 38        | 34     | 35     | 9 559   | 129     | 48     | 8      | 12    | 15                     | 23       | 21     | 2          | 4        | 21      | 3        | 22     |
| Reggio di Calabria . . | 4 589                                                                                                           | 5 081 | 195                                | 135 | 4                                                               | 2       | 10        | 10     | 4      | 6       | 10      | 3      | 1      | 6     | 4                      | 41       | 24     | 3          | 9 763    | 88      | 2        | 19     |
| Reggio nell'Emilia . . | 4 684                                                                                                           | 4 577 | 385                                | 354 | 13                                                              | 15      | 151       | 22     | 9 615  | 50      | 37      | 8      | 3      | 7     | 7                      | 7        | 3      | 1          | 8        | 5       | 2        | 45     |
| Roma . . . . .         | 3 874                                                                                                           | 4 099 | 1 151                              | 877 | 85                                                              | 27      | 76        | 64     | 31     | 85      | 200     | 319    | 314    | 7 973 | 284                    | 227      | 55     | 11         | 42       | 78      | 32       | 97     |
| Rovigo . . . . .       | 4 502                                                                                                           | 4 464 | 487                                | 547 | 10                                                              | 3       | 72        | 9 594  | 14     | 206     | 8       | 4      | 2      | 3     | 3                      | 4        | 4      | 1          | 1        | 3       | 1        | 128    |
| Salerno . . . . .      | 4 426                                                                                                           | 4 897 | 350                                | 327 | 10                                                              | 3       | 10        | 9      | 3      | 5       | 12      | 7      | 6      | 11    | 19                     | 9 655    | 41     | 48         | 44       | 17      | 5        | 95     |
| Sassari . . . . .      | 4 698                                                                                                           | 4 804 | 348                                | 150 | 19                                                              | 43      | 10        | 18     | 8      | 8       | 39      | 5      | 4      | 19    | 7                      | 51       | 14     | 2          | 7        | 36      | 9 697    | 14     |
| Siena . . . . .        | 4 623                                                                                                           | 4 322 | 544                                | 512 | 25                                                              | 9       | 22        | 15     | 7      | 17      | 9 694   | 14     | 71     | 35    | 8                      | 26       | 10     | 6          | 5        | 14      | 4        | 20     |
| Siracusa . . . . .     | 4 810                                                                                                           | 4 842 | 218                                | 130 | 3                                                               | 2       | 4         | 4      | 1      | 2       | 5       | 3      | 3      | 4     | 4                      | 14       | 7      | 1          | 11       | 9 908   | 8        | 18     |
| Sondrio . . . . .      | 4 341                                                                                                           | 5 035 | 398                                | 226 | 40                                                              | 5       | 9 730     | 31     | 13     | 11      | 13      | 5      | 3      | 14    | 6                      | 6        | 5      | 1          | 3        | 6       | 7        | 101    |
| Teramo . . . . .       | 4 526                                                                                                           | 5 065 | 199                                | 209 | 6                                                               | 2       | 6         | 5      | 3      | 11      | 8       | 106    | 8      | 22    | 9 756                  | 19       | 21     | 2          | 2        | 4       | 1        | 18     |
| Torino . . . . .       | 3 806                                                                                                           | 4 165 | 1 060                              | 968 | 9 185                                                           | 71      | 167       | 69     | 44     | 32      | 60      | 16     | 12     | 22    | 11                     | 29       | 14     | 2          | 12       | 26      | 13       | 215    |
| Trapani . . . . .      | 4 723                                                                                                           | 4 920 | 222                                | 136 | 4                                                               | 3       | 7         | 7      | 1      | 2       | 11      | 2      | 4      | 5     | 7                      | 19       | 10     | 1          | 11       | 9 869   | 11       | 28     |
| Treviso . . . . .      | 4 466                                                                                                           | 4 658 | 443                                | 428 | 20                                                              | 5       | 40        | 9 705  | 6      | 19      | 18      | 5      | 4      | 4     | 10                     | 14       | 10     | 1          | 7        | 12      | 2        | 118    |
| Udine . . . . .        | 4 146                                                                                                           | 5 156 | 390                                | 308 | 24                                                              | 5       | 34        | 9 689  | 6      | 17      | 17      | 11     | 2      | 4     | 8                      | 11       | 11     | 1          | 3        | 7       | 2        | 143    |
| Venezia . . . . .      | 4 098                                                                                                           | 4 154 | 894                                | 854 | 34                                                              | 25      | 72        | 9 415  | 16     | 49      | 38      | 28     | 6      | 17    | 14                     | 38       | 40     | 2          | 8        | 36      | 7        | 154    |
| Verona . . . . .       | 4 418                                                                                                           | 4 519 | 582                                | 481 | 36                                                              | 7       | 207       | 9 398  | 36     | 49      | 36      | 8      | 10     | 10    | 12                     | 24       | 9      | 1          | 9        | 19      | 3        | 125    |
| Vicenza . . . . .      | 4 454                                                                                                           | 4 723 | 393                                | 426 | 19                                                              | 3       | 40        | 9 762  | 11     | 19      | 13      | 4      | 4      | 4     | 3                      | 6        | 4      | 0          | 2        | 6       | 2        | 99     |

Segue TAVOLA XIV\*. — POPOLAZIONE PRESENTE CLASSIFICATA PER SESSO E PER LUOGO DI NASCITA.

C. — Nei compartimenti e nel Regno.

Numeri assoluti.

| CIRCOSCRIZIONI                | Numero degli individui d'ambo i sessi, che furono censiti presenti nella circoscrizione che si considera | RIPARTIZIONE DEI MEDESIMI INDIVIDUI SECONDO CHE ERANO NATI RISPETTIVAMENTE |            |                                 |           | RIPARTIZIONE DEI MEDESIMI INDIVIDUI SECONDO IL LUOGO DI NASCITA |           |           |           |           |           |           |           |         |           |                  |           |           |            |           |           |          |         |
|-------------------------------|----------------------------------------------------------------------------------------------------------|----------------------------------------------------------------------------|------------|---------------------------------|-----------|-----------------------------------------------------------------|-----------|-----------|-----------|-----------|-----------|-----------|-----------|---------|-----------|------------------|-----------|-----------|------------|-----------|-----------|----------|---------|
|                               |                                                                                                          | nelle provincie ove furono censiti                                         |            | in altre provincie o all'estero |           | Piemonte                                                        | Liguria   | Lombardia | Veneto    | Emilia    |           | Toscana   | Marche    | Umbria  | Lazio     | Abruzzi o Molise | Campania  | Puglie    | Basilicata | Calabrie  | Sicilia   | Sardegna | Estero  |
|                               |                                                                                                          | M                                                                          | F          | M                               | F         |                                                                 |           |           |           | Ducati    | Romagne   |           |           |         |           |                  |           |           |            |           |           |          |         |
|                               |                                                                                                          |                                                                            |            |                                 |           |                                                                 |           |           |           |           |           |           |           |         |           |                  |           |           |            |           |           |          |         |
| Piemonte. . . . .             | 3 424 450                                                                                                | 1 431 657                                                                  | 1 531 924  | 240 877                         | 219 992   | 3 188 724                                                       | 25 407    | 69 662    | 15 572    | 14 851    | 9 092     | 15 237    | 3 952     | 2 183   | 4 097     | 2 450            | 6 773     | 3 947     | 602        | 2 603     | 6 487     | 2 514    | 50 297  |
| Liguria. . . . .              | 1 197 231                                                                                                | 465 312                                                                    | 480 823    | 134 815                         | 116 281   | 65 473                                                          | 957 297   | 20 505    | 11 020    | 16 324    | 10 314    | 37 072    | 5 485     | 4 043   | 5 239     | 3 254            | 10 681    | 4 191     | 1 118      | 3 211     | 7 713     | 5 698    | 28 593  |
| Lombardia. . . . .            | 4 790 473                                                                                                | 2 035 994                                                                  | 2 105 860  | 322 976                         | 325 643   | 67 214                                                          | 10 384    | 4 465 685 | 56 593    | 54 798    | 21 831    | 18 361    | 6 214     | 3 139   | 5 526     | 3 645            | 7 041     | 10 189    | 1 134      | 2 056     | 7 720     | 2 301    | 46 642  |
| Veneto. . . . .               | 3 527 360                                                                                                | 1 525 578                                                                  | 1 642 477  | 184 608                         | 174 697   | 8 390                                                           | 2 596     | 24 427    | 3 391 221 | 4 667     | 15 256    | 7 450     | 3 401     | 1 609   | 2 499     | 3 016            | 5 306     | 4 242     | 377        | 1 744     | 4 545     | 1 018    | 45 596  |
| Emilia. }<br>Ducati . . . . . | 1 245 784                                                                                                | 567 014                                                                    | 556 029    | 64 948                          | 57 793    | 3 912                                                           | 2 815     | 24 826    | 4 087     | 1 167 380 | 18 309    | 5 875     | 1 287     | 588     | 1 539     | 1 030            | 1 698     | 839       | 122        | 911       | 1 153     | 371      | 9 042   |
|                               | 1 435 417                                                                                                | 648 688                                                                    | 645 423    | 73 910                          | 67 396    | 3 750                                                           | 1 218     | 6 839     | 14 331    | 15 725    | 1 350 003 | 14 239    | 9 503     | 1 339   | 2 040     | 2 026            | 2 767     | 2 294     | 282        | 529       | 1 632     | 428      | 6 472   |
| Toscana. . . . .              | 2 694 706                                                                                                | 1 196 876                                                                  | 1 204 299  | 146 308                         | 147 223   | 7 466                                                           | 9 067     | 7 509     | 6 321     | 8 551     | 17 975    | 2 570 865 | 5 802     | 10 476  | 8 954     | 2 348            | 7 469     | 2 781     | 634        | 1 633     | 4 822     | 2 204    | 19 829  |
| Marche. . . . .               | 1 093 253                                                                                                | 482 076                                                                    | 524 910    | 44 132                          | 42 135    | 1 391                                                           | 827       | 2 093     | 2 947     | 936       | 8 640     | 3 625     | 1 042 746 | 5 295   | 5 138     | 6 340            | 2 558     | 2 303     | 318        | 659       | 1 673     | 428      | 5 341   |
| Umbria. . . . .               | 686 596                                                                                                  | 322 765                                                                    | 322 450    | 22 333                          | 19 048    | 1 139                                                           | 305       | 1 208     | 1 453     | 501       | 1 677     | 8 986     | 8 518     | 645 228 | 8 066     | 3 150            | 1 534     | 799       | 175        | 741       | 595       | 253      | 2 268   |
| Lazio. . . . .                | 1 302 423                                                                                                | 504 593                                                                    | 533 808    | 149 854                         | 114 168   | 11 061                                                          | 3 497     | 9 925     | 8 310     | 4 061     | 11 121    | 26 043    | 41 592    | 40 855  | 1 038 401 | 36 949           | 29 623    | 7 110     | 1 394      | 5 527     | 10 172    | 4 184    | 12 598  |
| Abruzzi e Molise. . . . .     | 1 430 706                                                                                                | 627 082                                                                    | 735 957    | 35 731                          | 31 936    | 909                                                             | 371       | 1 102     | 1 109     | 447       | 1 113     | 1 311     | 5 964     | 3 076   | 5 356     | 1 386 617        | 9 720     | 4 457     | 535        | 755       | 889       | 230      | 6 745   |
| Campania. . . . .             | 3 311 990                                                                                                | 1 449 270                                                                  | 1 576 907  | 147 366                         | 138 447   | 6 033                                                           | 3 334     | 6 218     | 4 253     | 1 665     | 3 137     | 8 653     | 4 405     | 3 272   | 12 807    | 15 639           | 3 152 393 | 22 760    | 8 427      | 14 856    | 16 458    | 3 265    | 23 915  |
| Puglie. . . . .               | 2 130 151                                                                                                | 984 894                                                                    | 1 034 246  | 62 988                          | 48 023    | 1 373                                                           | 1 279     | 2 127     | 3 014     | 1 273     | 1 911     | 2 301     | 2 065     | 716     | 1 616     | 6 219            | 21 467    | 2 067 964 | 5 587      | 3 276     | 4 387     | 616      | 2 960   |
| Basilicata. . . . .           | 474 021                                                                                                  | 208 277                                                                    | 239 669    | 16 414                          | 9 661     | 317                                                             | 76        | 361       | 280       | 129       | 193       | 362       | 586       | 181     | 304       | 669              | 5 969     | 10 654    | 447 946    | 2 310     | 414       | 220      | 3 050   |
| Calabrie. . . . .             | 1 402 151                                                                                                | 620 235                                                                    | 726 986    | 31 811                          | 23 119    | 596                                                             | 287       | 1 099     | 1 271     | 573       | 768       | 1 319     | 470       | 303     | 739       | 688              | 6 460     | 4 216     | 2 284      | 1 367 874 | 7 126     | 264      | 5 814   |
| Sicilia. . . . .              | 3 672 258                                                                                                | 1 720 889                                                                  | 1 748 030  | 121 770                         | 81 569    | 2 386                                                           | 1 606     | 2 677     | 2 660     | 707       | 1 021     | 3 839     | 1 005     | 1 254   | 2 078     | 1 840            | 8 854     | 3 411     | 423        | 7 620     | 3 616 528 | 2 641    | 11 703  |
| Sardegna. . . . .             | 852 407                                                                                                  | 406 287                                                                    | 411 507    | 23 362                          | 11 251    | 1 598                                                           | 2 349     | 925       | 1 135     | 561       | 707       | 3 059     | 359       | 276     | 1 154     | 425              | 2 858     | 782       | 146        | 474       | 2 721     | 831 759  | 1 119   |
| REGNO . . . . .               | 34 671 377                                                                                               | 15 197 487                                                                 | 16 021 305 | 1 824 203                       | 1 628 382 | 3 371 732                                                       | 1 022 715 | 4 647 188 | 3 525 577 | 1 293 149 | 1 473 068 | 2 728 597 | 1 143 354 | 723 838 | 1 105 553 | 1 476 305        | 3 283 671 | 2 152 939 | 471 504    | 1 416 779 | 3 695 035 | 858 389  | 281 984 |

Segue TAVOLA XIV\*. — POPOLAZIONE PRESENTE CLASSIFICATA PER SESSO E PER LUOGO DI NASCITA.

C. — Nei compartimenti e nel Regno.

Numeri relativi a 10 000 censiti d'ambo i sessi in ciascuna circoscrizione considerata.

| CIRCOSCRIZIONI             | RIPARTIZIONE<br>DI 10 000 INDIVIDUI CENSITI<br>NELLA CIRCOSCRIZIONE CHE SI CONSIDERA,<br>SECONDO CHE ERANO NATI |       |                                    |     | RIPARTIZIONE DEI MEDESIMI INDIVIDUI SECONDO IL LUOGO DI NASCITA |         |           |        |        |         |         |        |        |       |                  |          |        |            |          |         |          |        |    |
|----------------------------|-----------------------------------------------------------------------------------------------------------------|-------|------------------------------------|-----|-----------------------------------------------------------------|---------|-----------|--------|--------|---------|---------|--------|--------|-------|------------------|----------|--------|------------|----------|---------|----------|--------|----|
|                            | nelle provincie<br>ove furono censiti                                                                           |       | in altre provincie<br>o all'estero |     | Piemonte                                                        | Liguria | Lombardia | Veneto | Emilia |         | Toscana | Marche | Umbria | Lazio | Abruzzi e Molise | Campania | Puglie | Basilicata | Calabrie | Sicilia | Sardegna | Estero |    |
|                            | M                                                                                                               | F     | M                                  | F   |                                                                 |         |           |        | Ducati | Romagne |         |        |        |       |                  |          |        |            |          |         |          |        |    |
|                            |                                                                                                                 |       |                                    |     |                                                                 |         |           |        |        |         |         |        |        |       |                  |          |        |            |          |         |          |        |    |
| Piemonte . . . . .         | 4 181                                                                                                           | 4 473 | 703                                | 642 | 9 312                                                           | 74      | 203       | 45     | 43     | 27      | 44      | 12     | 6      | 12    | 7                | 20       | 12     | 2          | 8        | 19      | 7        | 147    |    |
| Liguria . . . . .          | 3 887                                                                                                           | 4 016 | 1 126                              | 971 | 547                                                             | 7 996   | 171       | 92     | 136    | 86      | 310     | 46     | 34     | 44    | 27               | 89       | 35     | 9          | 27       | 64      | 48       | 239    |    |
| Lombardia . . . . .        | 4 250                                                                                                           | 4 396 | 674                                | 680 | 140                                                             | 22      | 9 322     | 118    | 114    | 46      | 38      | 13     | 7      | 12    | 8                | 15       | 21     | 2          | 4        | 16      | 5        | 97     |    |
| Veneto . . . . .           | 4 325                                                                                                           | 4 656 | 523                                | 495 | 24                                                              | 7       | 69        | 9 614  | 13     | 43      | 21      | 10     | 5      | 7     | 9                | 15       | 12     | 1          | 5        | 13      | 3        | 129    |    |
| Emilia . . . . .           | Ducati . . . . .                                                                                                | 4 551 | 4 463                              | 521 | 464                                                             | 31      | 23        | 199    | 33     | 9 371   | 147     | 47     | 10     | 5     | 12               | 8        | 14     | 7          | 1        | 7       | 9        | 3      | 73 |
|                            | Romagne . . . . .                                                                                               | 4 519 | 4 496                              | 515 | 470                                                             | 26      | 8         | 48     | 100    | 110     | 9 405   | 99     | 66     | 9     | 14               | 14       | 19     | 16         | 2        | 4       | 11       | 3      | 45 |
| Toscana . . . . .          | 4 442                                                                                                           | 4 469 | 543                                | 546 | 28                                                              | 34      | 28        | 23     | 32     | 67      | 9 540   | 22     | 39     | 33    | 9                | 28       | 10     | 2          | 6        | 18      | 8        | 74     |    |
| Marche . . . . .           | 4 410                                                                                                           | 4 801 | 404                                | 385 | 13                                                              | 8       | 19        | 27     | 9      | 79      | 33      | 9 538  | 48     | 47    | 58               | 23       | 21     | 3          | 6        | 15      | 4        | 49     |    |
| Umbria . . . . .           | 4 701                                                                                                           | 4 696 | 325                                | 277 | 17                                                              | 4       | 18        | 21     | 7      | 24      | 131     | 124    | 9 397  | 117   | 46               | 22       | 12     | 3          | 11       | 9       | 4        | 33     |    |
| Lazio . . . . .            | 3 874                                                                                                           | 4 099 | 1 151                              | 877 | 85                                                              | 27      | 76        | 64     | 31     | 85      | 200     | 319    | 314    | 7 973 | 284              | 227      | 55     | 11         | 42       | 78      | 32       | 97     |    |
| Abruzzi e Molise . . . . . | 4 383                                                                                                           | 5 144 | 250                                | 223 | 6                                                               | 3       | 8         | 8      | 3      | 8       | 9       | 42     | 21     | 37    | 9 692            | 68       | 31     | 4          | 5        | 6       | 2        | 47     |    |
| Campania . . . . .         | 4 376                                                                                                           | 4 761 | 445                                | 418 | 18                                                              | 10      | 19        | 13     | 5      | 9       | 26      | 13     | 10     | 39    | 47               | 9 520    | 69     | 25         | 45       | 50      | 10       | 72     |    |
| Puglie . . . . .           | 4 624                                                                                                           | 4 855 | 296                                | 225 | 6                                                               | 6       | 10        | 14     | 6      | 9       | 11      | 10     | 3      | 8     | 29               | 101      | 9 708  | 26         | 15       | 21      | 3        | 14     |    |
| Basilicata . . . . .       | 4 394                                                                                                           | 5 056 | 346                                | 204 | 7                                                               | 2       | 8         | 6      | 3      | 4       | 8       | 12     | 4      | 6     | 14               | 126      | 225    | 9 450      | 49       | 9       | 5        | 64     |    |
| Calabrie . . . . .         | 4 423                                                                                                           | 5 185 | 227                                | 165 | 4                                                               | 2       | 8         | 9      | 4      | 5       | 9       | 3      | 2      | 5     | 5                | 46       | 30     | 16         | 9 756    | 51      | 2        | 41     |    |
| Sicilia . . . . .          | 4 686                                                                                                           | 4 760 | 332                                | 222 | 6                                                               | 4       | 7         | 7      | 2      | 3       | 10      | 3      | 3      | 6     | 5                | 24       | 9      | 1          | 21       | 9 848   | 7        | 32     |    |
| Sardegna . . . . .         | 4 766                                                                                                           | 4 828 | 274                                | 132 | 19                                                              | 28      | 11        | 13     | 7      | 8       | 36      | 4      | 3      | 14    | 5                | 34       | 9      | 2          | 6        | 32      | 9 758    | 13     |    |
| REGNO . . . . .            | 4 383                                                                                                           | 4 621 | 526                                | 470 | 972                                                             | 295     | 1 340     | 1 017  | 373    | 425     | 787     | 330    | 209    | 319   | 426              | 947      | 621    | 136        | 409      | 1 066   | 248      | 81     |    |

TAVOLA XV\*. — DIPENDENZA FRA LA GRANDEZZA DELLA POPOLAZIONE PRESENTE COMUNALE E LA RIPARTIZIONE NEI DUE SESSI DELLA POPOLAZIONE MEDESIMA.

Numeri assoluti.

| CIRCOSCRIZIONI | M                    | F | MF | M                                                                                   | F | MF | M                  | F | MF | M                  | F | MF | M                   | F | MF | M             | F | MF |
|----------------|----------------------|---|----|-------------------------------------------------------------------------------------|---|----|--------------------|---|----|--------------------|---|----|---------------------|---|----|---------------|---|----|
|                | nella circoscrizione |   |    | nei comuni che appartengono alla circoscrizione che si considera, ed hanno abitanti |   |    |                    |   |    |                    |   |    |                     |   |    |               |   |    |
|                | che si considera     |   |    | sino a 15 000                                                                       |   |    | da 15 001 a 30 000 |   |    | da 30 001 a 50 000 |   |    | da 50 001 a 100 000 |   |    | oltre 100 000 |   |    |

A. — Nelle provincie.

|                                |         |         |           |         |         |         |         |         |         |         |         |         |        |        |         |         |         |         |
|--------------------------------|---------|---------|-----------|---------|---------|---------|---------|---------|---------|---------|---------|---------|--------|--------|---------|---------|---------|---------|
| Alessandria . . . . .          | 405 400 | 402 296 | 807 696   | 302 830 | 300 158 | 602 988 | 28 162  | 27 064  | 55 226  | 36 215  | 37 546  | 73 761  | 38 193 | 37 528 | 75 721  | ..      | ..      | ..      |
| Ancona . . . . .               | 154 932 | 164 777 | 319 709   | 79 557  | 85 972  | 165 529 | 43 639  | 47 441  | 91 080  | ..      | ..      | ..      | 31 736 | 31 364 | 63 100  | ..      | ..      | ..      |
| Aquila degli Abruzzi . . . . . | 189 193 | 217 812 | 407 005   | 169 029 | 197 499 | 366 528 | 20 164  | 20 313  | 40 477  | ..      | ..      | ..      | ..     | ..     | ..      | ..      | ..      | ..      |
| Arezzo . . . . .               | 144 481 | 189 182 | 283 663   | 105 495 | 101 361 | 206 856 | 15 070  | 14 233  | 29 303  | 23 916  | 23 588  | 47 504  | ..     | ..     | ..      | ..      | ..      | ..      |
| Ascoli Piceno . . . . .        | 120 344 | 183 291 | 253 635   | 94 012  | 106 435 | 200 447 | 11 134  | 11 436  | 22 570  | 15 198  | 15 420  | 30 618  | ..     | ..     | ..      | ..      | ..      | ..      |
| Avellino . . . . .             | 187 306 | 209 275 | 396 581   | 167 168 | 187 963 | 355 131 | 20 138  | 21 312  | 41 450  | ..      | ..      | ..      | ..     | ..     | ..      | ..      | ..      | ..      |
| Bari delle Puglie . . . . .    | 434 757 | 456 867 | 891 624   | 132 921 | 148 406 | 281 327 | 111 094 | 111 728 | 222 832 | 114 378 | 116 133 | 230 511 | 27 006 | 26 278 | 53 284  | 49 358  | 54 312  | 103 670 |
| Belluno . . . . .              | 86 762  | 106 031 | 192 793   | 69 197  | 87 444  | 156 641 | 17 565  | 18 587  | 36 152  | ..      | ..      | ..      | ..     | ..     | ..      | ..      | ..      | ..      |
| Benevento . . . . .            | 119 500 | 135 226 | 254 726   | 107 272 | 123 125 | 230 397 | 12 228  | 12 101  | 24 329  | ..      | ..      | ..      | ..     | ..     | ..      | ..      | ..      | ..      |
| Bergamo . . . . .              | 245 286 | 265 951 | 511 237   | 209 497 | 228 370 | 437 867 | 9 023   | 9 041   | 18 064  | ..      | ..      | ..      | 26 766 | 28 540 | 55 306  | ..      | ..      | ..      |
| Bologna . . . . .              | 289 052 | 288 677 | 577 729   | 162 572 | 157 646 | 320 218 | 25 705  | 24 197  | 49 902  | 17 815  | 17 166  | 34 981  | ..     | ..     | ..      | 82 960  | 89 668  | 172 628 |
| Brescia . . . . .              | 297 186 | 299 225 | 596 411   | 255 975 | 257 098 | 513 073 | ..      | ..      | ..      | ..      | ..      | ..      | 41 211 | 42 127 | 83 338  | ..      | ..      | ..      |
| Cagliari . . . . .             | 262 036 | 258 177 | 520 213   | 220 250 | 218 418 | 438 668 | 11 680  | 9 764   | 21 444  | ..      | ..      | ..      | 30 106 | 29 995 | 60 101  | ..      | ..      | ..      |
| Caltanissetta . . . . .        | 175 561 | 166 996 | 342 557   | 74 947  | 74 479  | 149 426 | 61 769  | 57 980  | 119 749 | 38 845  | 34 537  | 73 382  | ..     | ..     | ..      | ..      | ..      | ..      |
| Campobasso . . . . .           | 159 333 | 190 285 | 349 618   | 159 333 | 190 285 | 349 618 | ..      | ..      | ..      | ..      | ..      | ..      | ..     | ..     | ..      | ..      | ..      | ..      |
| Caserta . . . . .              | 378 225 | 413 391 | 791 616   | 302 792 | 336 854 | 639 646 | 58 199  | 60 582  | 118 781 | 17 234  | 15 955  | 33 189  | ..     | ..     | ..      | ..      | ..      | ..      |
| Catania . . . . .              | 400 064 | 389 083 | 789 147   | 145 052 | 143 913 | 288 965 | 90 520  | 90 151  | 180 671 | 55 310  | 53 498  | 108 808 | ..     | ..     | ..      | 109 182 | 101 521 | 210 703 |
| Catanzaro . . . . .            | 222 516 | 260 719 | 483 235   | 196 852 | 234 836 | 431 688 | 8 116   | 9 088   | 17 204  | 17 548  | 16 795  | 34 343  | ..     | ..     | ..      | ..      | ..      | ..      |
| Chieti . . . . .               | 168 983 | 197 610 | 366 593   | 138 895 | 166 223 | 305 118 | 30 088  | 31 387  | 61 475  | ..      | ..      | ..      | ..     | ..     | ..      | ..      | ..      | ..      |
| Como . . . . .                 | 290 062 | 326 150 | 616 212   | 258 386 | 292 089 | 550 475 | 10 516  | 11 089  | 21 605  | 21 160  | 22 972  | 44 132  | ..     | ..     | ..      | ..      | ..      | ..      |
| Cosenza . . . . .              | 216 698 | 257 308 | 474 001   | 196 617 | 237 117 | 433 734 | 20 076  | 20 191  | 40 267  | ..      | ..      | ..      | ..     | ..     | ..      | ..      | ..      | ..      |
| Cremona . . . . .              | 173 945 | 174 804 | 348 749   | 146 468 | 144 657 | 291 125 | 8 570   | 8 618   | 17 188  | 18 907  | 21 529  | 40 436  | ..     | ..     | ..      | ..      | ..      | ..      |
| Cuneo . . . . .                | 327 135 | 319 584 | 646 719   | 268 514 | 261 875 | 530 389 | 58 621  | 57 709  | 116 330 | ..      | ..      | ..      | ..     | ..     | ..      | ..      | ..      | ..      |
| Ferrara . . . . .              | 155 454 | 152 470 | 307 924   | 56 694  | 54 557  | 111 251 | 51 335  | 50 126  | 101 461 | ..      | ..      | ..      | 47 425 | 47 787 | 95 212  | ..      | ..      | ..      |
| Firenze . . . . .              | 497 604 | 501 819 | 999 423   | 257 717 | 249 252 | 506 969 | 68 484  | 66 899  | 135 383 | ..      | ..      | ..      | 61 563 | 62 648 | 124 211 | 109 840 | 123 020 | 232 860 |
| Foggia . . . . .               | 228 449 | 238 571 | 467 020   | 124 665 | 136 174 | 260 839 | 27 433  | 29 840  | 57 273  | 36 725  | 35 503  | 72 228  | 39 626 | 37 054 | 76 680  | ..      | ..      | ..      |
| Forlì . . . . .                | 150 500 | 150 908 | 301 408   | 79 415  | 79 548  | 158 963 | ..      | ..      | ..      | 45 547  | 46 046  | 91 593  | 25 538 | 25 314 | 50 852  | ..      | ..      | ..      |
| Genova . . . . .               | 526 352 | 523 700 | 1 050 052 | 270 812 | 280 771 | 551 583 | 30 499  | 29 560  | 60 059  | 21 653  | 20 768  | 42 421  | 66 545 | 57 223 | 123 768 | 136 843 | 135 378 | 272 221 |
| Girgenti . . . . .             | 199 670 | 194 134 | 393 804   | 119 639 | 118 719 | 238 358 | 64 340  | 60 938  | 125 278 | 15 691  | 14 477  | 30 168  | ..     | ..     | ..      | ..      | ..      | ..      |
| Grosseto . . . . .             | 76 120  | 70 514  | 146 634   | 66 828  | 61 693  | 128 521 | 9 292   | 8 821   | 18 113  | ..      | ..      | ..      | ..     | ..     | ..      | ..      | ..      | ..      |
| Lecce . . . . .                | 384 676 | 386 831 | 771 507   | 256 909 | 261 726 | 518 635 | 74 236  | 73 136  | 147 372 | 18 036  | 18 186  | 36 222  | 35 495 | 33 783 | 69 278  | ..      | ..      | ..      |
| Livorno . . . . .              | 67 677  | 68 088  | 135 765   | 16 341  | 14 109  | 30 450  | ..      | ..      | ..      | ..      | ..      | ..      | ..     | ..     | ..      | 51 336  | 53 979  | 105 315 |
| Lucca . . . . .                | 155 485 | 177 526 | 333 011   | 62 111  | 69 463  | 131 574 | 36 689  | 40 938  | 77 627  | 21 651  | 25 999  | 47 650  | 35 034 | 41 126 | 76 160  | ..      | ..      | ..      |
| Macerata . . . . .             | 122 324 | 136 069 | 258 393   | 104 089 | 116 201 | 220 290 | 18 235  | 19 868  | 38 103  | ..      | ..      | ..      | ..     | ..     | ..      | ..      | ..      | ..      |
| Mantova . . . . .              | 176 985 | 172 063 | 349 048   | 151 971 | 147 608 | 299 579 | 8 474   | 8 338   | 16 812  | 16 540  | 16 117  | 32 657  | ..     | ..     | ..      | ..      | ..      | ..      |
| Massa e Carrara . . . . .      | 102 852 | 109 578 | 212 430   | 54 135  | 60 673  | 114 808 | 8 511   | 8 888   | 17 399  | 40 206  | 40 017  | 80 223  | ..     | ..     | ..      | ..      | ..      | ..      |
| Messina . . . . .              | 249 895 | 267 353 | 517 248   | 157 358 | 175 709 | 333 067 | 27 701  | 29 923  | 57 624  | ..      | ..      | ..      | ..     | ..     | ..      | 64 836  | 61 721  | 126 557 |
| Milano . . . . .               | 862 336 | 864 212 | 1 726 548 | 476 340 | 468 256 | 944 596 | 63 549  | 65 989  | 129 538 | ..      | ..      | ..      | 25 902 | 27 312 | 53 214  | 296 545 | 302 655 | 599 200 |
| Modena . . . . .               | 178 054 | 174 977 | 353 051   | 120 791 | 117 174 | 237 965 | 22 258  | 21 905  | 44 163  | ..      | ..      | ..      | 35 005 | 35 918 | 70 923  | ..      | ..      | ..      |

|                              |         |         |           |         |         |         |        |        |         |        |        |         |        |        |         |         |         |         |
|------------------------------|---------|---------|-----------|---------|---------|---------|--------|--------|---------|--------|--------|---------|--------|--------|---------|---------|---------|---------|
| Napoli . . . . .             | 644 973 | 665 812 | 1 310 785 | 198 426 | 205 382 | 403 808 | 64 090 | 62 973 | 127 063 | 50 593 | 51 290 | 101 883 | ..     | ..     | ..      | 331 864 | 346 167 | 678 031 |
| Novara . . . . .             | 349 391 | 406 985 | 756 326   | 296 310 | 351 023 | 647 833 | 10 533 | 11 986 | 22 519  | 15 309 | 16 594 | 31 903  | 27 239 | 27 332 | 54 571  | ..      | ..      | ..      |
| Padova . . . . .             | 257 170 | 262 188 | 519 358   | 209 618 | 213 510 | 423 128 | ..     | ..     | ..      | ..     | ..     | ..      | 47 552 | 48 678 | 96 230  | ..      | ..      | ..      |
| Palermo . . . . .            | 401 195 | 394 436 | 795 631   | 178 691 | 179 029 | 357 720 | 48 716 | 48 107 | 96 823  | ..     | ..     | ..      | ..     | ..     | ..      | 173 788 | 167 300 | 341 088 |
| Parma . . . . .              | 165 097 | 161 066 | 326 163   | 139 445 | 134 808 | 274 253 | ..     | ..     | ..      | ..     | ..     | ..      | 25 652 | 26 258 | 51 910  | ..      | ..      | ..      |
| Pavia . . . . .              | 251 599 | 260 741 | 512 340   | 206 601 | 214 518 | 421 119 | 24 981 | 26 342 | 51 323  | 20 017 | 19 881 | 39 898  | ..     | ..     | ..      | ..      | ..      | ..      |
| Perugia . . . . .            | 345 098 | 341 498 | 686 596   | 203 539 | 202 991 | 406 530 | 91 703 | 89 619 | 181 322 | 16 772 | 16 167 | 32 939  | 83 084 | 32 721 | 65 805  | ..      | ..      | ..      |
| Pesaro e Urbino . . . . .    | 128 608 | 132 908 | 261 516   | 92 591  | 96 532  | 189 123 | 36 017 | 36 376 | 72 393  | ..     | ..     | ..      | ..     | ..     | ..      | ..      | ..      | ..      |
| Piacenza . . . . .           | 131 495 | 124 738 | 256 233   | 112 369 | 105 322 | 217 691 | ..     | ..     | ..      | 19 126 | 19 416 | 38 542  | ..     | ..     | ..      | ..      | ..      | ..      |
| Pisa . . . . .               | 174 170 | 168 080 | 342 250   | 98 650  | 94 132  | 192 782 | 43 612 | 40 624 | 84 236  | ..     | ..     | ..      | 31 908 | 33 324 | 65 232  | ..      | ..      | ..      |
| Porto Maurizio . . . . .     | 73 775  | 73 404  | 147 179   | 62 863  | 61 329  | 124 192 | 10 912 | 12 075 | 22 987  | ..     | ..     | ..      | ..     | ..     | ..      | ..      | ..      | ..      |
| Potenza . . . . .            | 224 691 | 249 330 | 474 021   | 199 528 | 223 560 | 423 088 | 25 163 | 25 770 | 50 933  | ..     | ..     | ..      | ..     | ..     | ..      | ..      | ..      | ..      |
| Ravenna . . . . .            | 127 592 | 120 764 | 248 356   | 47 834  | 45 241  | 93 075  | 21 833 | 21 703 | 43 536  | 20 510 | 19 654 | 40 164  | 37 415 | 34 166 | 71 581  | ..      | ..      | ..      |
| Reggio di Calabria . . . . . | 212 837 | 232 078 | 444 915   | 190 591 | 211 162 | 401 753 | ..     | ..     | ..      | 22 246 | 20 916 | 43 162  | ..     | ..     | ..      | ..      | ..      | ..      |
| Reggio nell'Emilia . . . . . | 157 316 | 153 021 | 310 337   | 113 133 | 109 631 | 222 764 | 8 745  | 8 409  | 17 154  | ..     | ..     | ..      | 35 438 | 34 981 | 70 419  | ..      | ..      | ..      |
| Roma . . . . .               | 654 447 | 647 976 | 1 302 423 | 337 011 | 343 865 | 680 876 | 41 239 | 38 185 | 79 424  | ..     | ..     | ..      | ..     | ..     | ..      | 276 197 | 265 926 | 542 123 |
| Rovigo . . . . .             | 128 598 | 129 125 | 257 723   | 119 930 | 120 231 | 240 161 | 8 668  | 8 894  | 17 562  | ..     | ..     | ..      | ..     | ..     | ..      | ..      | ..      | ..      |
| Salerno . . . . .            | 266 632 | 291 650 | 558 282   | 211 307 | 236 692 | 447 999 | 31 992 | 32 609 | 64 601  | 23 333 | 22 349 | 45 682  | ..     | ..     | ..      | ..      | ..      | ..      |
| Sassari . . . . .            | 167 613 | 164 581 | 332 194   | 137 012 | 135 564 | 272 576 | 8 662  | 7 838  | 16 500  | 21 939 | 21 179 | 43 118  | ..     | ..     | ..      | ..      | ..      | ..      |
| Siena . . . . .              | 124 795 | 116 735 | 241 530   | 95 842  | 88 021  | 183 863 | 8 399  | 7 595  | 15 994  | 20 554 | 21 119 | 41 673  | ..     | ..     | ..      | ..      | ..      | ..      |
| Siracusa . . . . .           | 239 712 | 237 053 | 476 765   | 91 279  | 91 997  | 183 276 | 48 760 | 47 538 | 96 298  | 71 826 | 69 441 | 141 267 | 27 847 | 28 077 | 55 924  | ..      | ..      | ..      |
| Sondrio . . . . .            | 61 571  | 68 357  | 129 928   | 61 571  | 68 357  | 129 928 | ..     | ..     | ..      | ..     | ..     | ..      | ..     | ..     | ..      | ..      | ..      | ..      |
| Teramo . . . . .             | 145 304 | 162 186 | 307 490   | 133 517 | 149 661 | 283 178 | 11 787 | 12 525 | 24 312  | ..     | ..     | ..      | ..     | ..     | ..      | ..      | ..      | ..      |
| Torino . . . . .             | 590 608 | 623 101 | 1 213 709 | 364 548 | 386 702 | 751 250 | 17 586 | 17 767 | 35 353  | ..     | ..     | ..      | ..     | ..     | ..      | 208 474 | 218 632 | 427 106 |
| Trapani . . . . .            | 176 562 | 180 544 | 357 106   | 42 654  | 43 920  | 86 574  | 56 051 | 57 672 | 113 723 | 16 142 | 15 623 | 31 765  | 61 715 | 63 329 | 125 044 | ..      | ..      | ..      |
| Treviso . . . . .            | 241 343 | 249 823 | 491 166   | 210 421 | 218 302 | 428 723 | 10 232 | 11 189 | 21 421  | 20 690 | 20 332 | 41 022  | ..     | ..     | ..      | ..      | ..      | ..      |
| Udine . . . . .              | 284 906 | 343 175 | 628 081   | 253 838 | 310 361 | 564 199 | 7 759  | 8 506  | 16 265  | 23 309 | 24 308 | 47 617  | ..     | ..     | ..      | ..      | ..      | ..      |
| Venezia . . . . .            | 233 031 | 233 721 | 466 752   | 110 269 | 109 177 | 219 446 | 25 948 | 25 578 | 51 526  | 17 685 | 17 376 | 35 061  | ..     | ..     | ..      | 79 129  | 81 590  | 160 719 |
| Verona . . . . .             | 237 543 | 237 506 | 475 049   | 187 257 | 188 901 | 376 158 | 8 428  | 8 554  | 16 982  | ..     | ..     | ..      | 41 858 | 40 051 | 81 909  | ..      | ..      | ..      |
| Vicenza . . . . .            | 240 833 | 255 605 | 496 438   | 198 396 | 211 294 | 409 690 | 15 662 | 16 531 | 32 193  | ..     | ..     | ..      | 26 775 | 27 780 | 54 555  | ..      | ..      | ..      |

B. — Nei compartimenti e nel Regno.

|                            |            |            |            |            |            |            |           |           |           |         |         |           |         |         |           |           |           |           |
|----------------------------|------------|------------|------------|------------|------------|------------|-----------|-----------|-----------|---------|---------|-----------|---------|---------|-----------|-----------|-----------|-----------|
| Piemonte . . . . .         | 1 672 534  | 1 751 916  | 3 424 450  | 1 232 202  | 1 299 758  | 2 551 960  | 114 902   | 114 526   | 229 428   | 51 524  | 54 140  | 105 664   | 65 432  | 64 860  | 130 292   | 208 474   | 218 632   | 427 106   |
| Liguria . . . . .          | 600 127    | 597 104    | 1 197 231  | 333 675    | 342 100    | 675 775    | 41 411    | 41 655    | 83 046    | 21 653  | 20 768  | 42 421    | 66 545  | 57 223  | 123 768   | 136 843   | 135 378   | 272 221   |
| Lombardia . . . . .        | 2 358 970  | 2 431 503  | 4 790 473  | 1 766 809  | 1 820 953  | 3 587 762  | 125 113   | 129 417   | 254 530   | 76 624  | 80 499  | 157 123   | 93 879  | 97 979  | 191 858   | 296 545   | 302 655   | 599 200   |
| Veneto . . . . .           | 1 710 186  | 1 817 174  | 3 527 360  | 1 358 926  | 1 459 220  | 2 818 146  | 94 262    | 97 839    | 192 101   | 61 684  | 62 016  | 123 700   | 116 185 | 116 509 | 232 694   | 79 129    | 81 590    | 160 719   |
| Emilia { Ducati . . . . .  | 631 962    | 613 822    | 1 245 784  | 485 738    | 466 935    | 952 673    | 31 003    | 30 314    | 61 317    | 19 126  | 19 416  | 38 542    | 96 095  | 97 157  | 193 252   | ..        | ..        | ..        |
| { Romagne . . . . .        | 722 598    | 712 819    | 1 435 417  | 346 515    | 336 992    | 683 507    | 98 873    | 96 026    | 194 899   | 83 872  | 82 866  | 166 738   | 110 378 | 107 267 | 217 645   | 82 960    | 89 668    | 172 628   |
| Toscana . . . . .          | 1 343 184  | 1 351 522  | 2 694 706  | 757 119    | 738 704    | 1 495 823  | 190 057   | 187 998   | 378 055   | 106 327 | 110 723 | 217 050   | 128 505 | 137 098 | 265 603   | 161 176   | 176 999   | 338 175   |
| Marche . . . . .           | 526 208    | 567 045    | 1 093 253  | 370 249    | 405 140    | 775 389    | 109 025   | 115 121   | 224 146   | 15 198  | 15 420  | 30 618    | 31 736  | 31 364  | 63 100    | ..        | ..        | ..        |
| Umbria . . . . .           | 345 098    | 341 498    | 686 596    | 203 539    | 202 991    | 406 530    | 91 703    | 89 619    | 181 322   | 16 772  | 16 167  | 32 939    | 33 084  | 32 721  | 65 805    | ..        | ..        | ..        |
| Lazio . . . . .            | 654 447    | 647 976    | 1 302 423  | 337 011    | 343 865    | 680 876    | 41 239    | 38 185    | 79 424    | ..      | ..      | ..        | ..      | ..      | ..        | 276 197   | 265 926   | 542 123   |
| Abruzzi e Molise . . . . . | 662 813    | 767 893    | 1 430 706  | 600 774    | 703 668    | 1 304 442  | 62 039    | 64 225    | 126 264   | ..      | ..      | ..        | ..      | ..      | ..        | ..        | ..        | ..        |
| Campania . . . . .         | 1 596 636  | 1 715 354  | 3 311 990  | 956 965    | 1 090 016  | 2 076 981  | 186 647   | 189 577   | 376 224   | 91 160  | 89 594  | 180 754   | ..      | ..      | ..        | 331 864   | 346 167   | 678 031   |
| Puglie . . . . .           | 1 047 882  | 1 082 269  | 2 130 151  | 514 495    | 546 306    | 1 060 801  | 212 763   | 214 714   | 427 477   | 169 139 | 169 822 | 338 961   | 102 127 | 97 115  | 199 342   | 49 358    | 54 312    | 103 670   |
| Basilicata . . . . .       | 224 691    | 249 330    | 474 021    | 199 528    | 223 560    | 423 088    | 25 163    | 25 770    | 50 933    | ..      | ..      | ..        | ..      | ..      | ..        | ..        | ..        | ..        |
| Calabrie . . . . .         | 652 046    | 750 105    | 1 402 151  | 584 060    | 683 115    | 1 267 175  | 28 192    | 29 279    | 57 471    | 39 794  | 37 711  | 77 505    | ..      | ..      | ..        | ..        | ..        | ..        |
| Sicilia . . . . .          | 1 842 659  | 1 829 599  | 3 672 258  | 809 620    | 827 766    | 1 637 336  | 397 857   | 392 309   | 790 166   | 197 814 | 187 576 | 385 390   | 89 562  | 91 406  | 180 968   | 347 806   | 330 542   | 678 348   |
| Sardegna . . . . .         | 429 649    | 422 758    | 852 407    | 357 262    | 353 982    | 711 244    | 20 342    | 17 602    | 37 944    | 21 939  | 21 179  | 43 118    | 30 106  | 29 995  | 60 101    | ..        | ..        | ..        |
| REGNO . . . . .            | 17 021 690 | 17 649 687 | 34 671 377 | 11 244 487 | 11 845 071 | 23 089 558 | 1 870 591 | 1 874 156 | 3 744 747 | 972 626 | 967 897 | 1 940 523 | 963 634 | 960 694 | 1 924 323 | 1 970 352 | 2 001 869 | 3 972 221 |

Segue TAVOLA XV\*. — DIPENDENZA FRA LA GRANDEZZA DELLA POPOLAZIONE PRESENTE COMUNALE E LA RIPARTIZIONE NEI DUE SESSI DELLA POPOLAZIONE MEDESIMA.

Numeri relativi.

| CIRCOSCRIZIONI | M                                           | F | MASCHI<br>sopra 100<br>femmine | M                                                                                  | F | MASCHI<br>sopra 100<br>femmine | M                 | F | MASCHI<br>sopra 100<br>femmine | M                 | F | MASCHI<br>sopra 100<br>femmine | M                 | F | MASCHI<br>sopra 100<br>femmine | M                 | F | MASCHI<br>sopra 100<br>femmine |
|----------------|---------------------------------------------|---|--------------------------------|------------------------------------------------------------------------------------|---|--------------------------------|-------------------|---|--------------------------------|-------------------|---|--------------------------------|-------------------|---|--------------------------------|-------------------|---|--------------------------------|
|                | sopra 100 censiti                           |   |                                | sopra 100 censiti                                                                  |   |                                | sopra 100 censiti |   |                                | sopra 100 censiti |   |                                | sopra 100 censiti |   |                                | sopra 100 censiti |   |                                |
|                | nella circoscrizione<br>che<br>si considera |   |                                | nei comuni che appartengono alla circoscrizione che si considera ed hanno abitanti |   |                                |                   |   |                                |                   |   |                                |                   |   |                                |                   |   |                                |
|                |                                             |   | sino a 15 000                  |                                                                                    |   | da 15 001 a 30 000             |                   |   | da 30 001 a 50 000             |                   |   | da 50 001 a 100 000            |                   |   | oltre 100 000                  |                   |   |                                |

A. — Nelle provincie.

|                                |       |       |        |       |       |        |       |       |        |       |       |        |       |       |        |       |       |        |
|--------------------------------|-------|-------|--------|-------|-------|--------|-------|-------|--------|-------|-------|--------|-------|-------|--------|-------|-------|--------|
| Alessandria . . . . .          | 50·19 | 49·81 | 100·77 | 50·22 | 49·78 | 100·89 | 50·99 | 49·01 | 104·06 | 49·10 | 50·90 | 96·46  | 50·44 | 49·56 | 101·77 | ..    | ..    | ..     |
| Ancona . . . . .               | 48·46 | 51·54 | 94·03  | 48·06 | 51·94 | 92·54  | 47·91 | 52·09 | 91·39  | ..    | ..    | ..     | 50·29 | 49·71 | 101·19 | ..    | ..    | ..     |
| Aquila degli Abruzzi . . . . . | 46·48 | 53·52 | 86·86  | 46·12 | 53·88 | 85·58  | 49·82 | 50·18 | 99·27  | ..    | ..    | ..     | ..    | ..    | ..     | ..    | ..    | ..     |
| Arezzo . . . . .               | 50·93 | 49·07 | 103·81 | 51·00 | 49·00 | 104·08 | 51·43 | 48·57 | 105·88 | 50·35 | 49·65 | 101·39 | ..    | ..    | ..     | ..    | ..    | ..     |
| Ascoli Piceno . . . . .        | 47·45 | 52·55 | 90·29  | 46·90 | 53·10 | 88·33  | 49·33 | 50·67 | 97·36  | 49·64 | 50·36 | 98·56  | ..    | ..    | ..     | ..    | ..    | ..     |
| Avellino . . . . .             | 47·23 | 52·77 | 89·50  | 47·07 | 52·93 | 88·94  | 48·58 | 51·42 | 94·49  | ..    | ..    | ..     | ..    | ..    | ..     | ..    | ..    | ..     |
| Bari delle Puglie . . . . .    | 48·76 | 51·24 | 95·16  | 47·25 | 52·75 | 89·57  | 49·86 | 50·14 | 99·42  | 49·62 | 50·38 | 98·49  | 50·68 | 49·32 | 102·77 | 47·61 | 52·39 | 90·88  |
| Belluno . . . . .              | 45·00 | 55·00 | 81·82  | 44·18 | 55·82 | 79·13  | 48·59 | 51·41 | 94·50  | ..    | ..    | ..     | ..    | ..    | ..     | ..    | ..    | ..     |
| Benevento . . . . .            | 46·91 | 53·09 | 88·37  | 46·56 | 53·44 | 87·12  | 50·26 | 49·74 | 101·05 | ..    | ..    | ..     | ..    | ..    | ..     | ..    | ..    | ..     |
| Bergamo . . . . .              | 47·98 | 52·02 | 92·23  | 47·84 | 52·16 | 91·74  | 49·95 | 50·05 | 99·80  | ..    | ..    | ..     | 48·40 | 51·60 | 93·78  | ..    | ..    | ..     |
| Bologna . . . . .              | 50·03 | 49·97 | 100·13 | 50·77 | 49·23 | 103·12 | 51·51 | 48·49 | 106·23 | 50·93 | 49·07 | 103·78 | ..    | ..    | ..     | 48·06 | 51·94 | 92·52  |
| Brescia . . . . .              | 49·83 | 50·17 | 99·32  | 49·89 | 50·11 | 99·56  | ..    | ..    | ..     | ..    | ..    | ..     | 49·45 | 50·55 | 97·83  | ..    | ..    | ..     |
| Cagliari . . . . .             | 50·37 | 49·63 | 101·49 | 50·21 | 49·79 | 100·84 | 54·47 | 45·53 | 119·62 | ..    | ..    | ..     | 50·09 | 49·91 | 100·37 | ..    | ..    | ..     |
| Caltanissetta . . . . .        | 51·25 | 48·75 | 105·13 | 50·16 | 49·84 | 100·63 | 51·58 | 48·42 | 106·54 | 52·94 | 47·06 | 112·47 | ..    | ..    | ..     | ..    | ..    | ..     |
| Campobasso . . . . .           | 45·57 | 54·43 | 83·73  | 45·57 | 54·43 | 83·73  | ..    | ..    | ..     | ..    | ..    | ..     | ..    | ..    | ..     | ..    | ..    | ..     |
| Caserta . . . . .              | 47·78 | 52·22 | 91·49  | 47·34 | 52·66 | 89·89  | 49·00 | 51·00 | 96·07  | 51·93 | 48·07 | 108·02 | ..    | ..    | ..     | ..    | ..    | ..     |
| Catania . . . . .              | 50·70 | 49·30 | 102·82 | 50·20 | 49·80 | 100·79 | 50·10 | 49·90 | 100·41 | 50·83 | 49·17 | 103·39 | ..    | ..    | ..     | 51·82 | 48·18 | 107·55 |
| Catanzaro . . . . .            | 46·05 | 53·95 | 85·35  | 45·60 | 54·40 | 83·83  | 47·18 | 52·82 | 89·30  | 51·10 | 48·90 | 104·48 | ..    | ..    | ..     | ..    | ..    | ..     |
| Chieti . . . . .               | 46·10 | 53·90 | 85·51  | 45·52 | 54·48 | 83·56  | 48·94 | 51·06 | 95·86  | ..    | ..    | ..     | ..    | ..    | ..     | ..    | ..    | ..     |
| Como . . . . .                 | 47·07 | 52·93 | 88·94  | 46·94 | 53·06 | 88·46  | 48·67 | 51·33 | 94·83  | 47·95 | 52·05 | 92·11  | ..    | ..    | ..     | ..    | ..    | ..     |
| Cosenza . . . . .              | 45·72 | 54·28 | 84·22  | 45·33 | 54·67 | 82·92  | 49·86 | 50·14 | 99·43  | ..    | ..    | ..     | ..    | ..    | ..     | ..    | ..    | ..     |
| Cremona . . . . .              | 49·88 | 50·12 | 99·51  | 50·31 | 49·69 | 101·25 | 49·86 | 50·14 | 99·44  | 46·76 | 53·24 | 87·82  | ..    | ..    | ..     | ..    | ..    | ..     |
| Cuneo . . . . .                | 50·58 | 49·42 | 102·36 | 50·63 | 49·37 | 102·54 | 50·39 | 49·61 | 101·58 | ..    | ..    | ..     | ..    | ..    | ..     | ..    | ..    | ..     |
| Ferrara . . . . .              | 50·48 | 49·52 | 101·96 | 50·96 | 49·04 | 103·92 | 50·60 | 49·40 | 102·41 | ..    | ..    | ..     | 49·81 | 50·19 | 99·24  | ..    | ..    | ..     |
| Firenze . . . . .              | 49·79 | 50·21 | 99·16  | 50·83 | 49·17 | 103·40 | 50·59 | 49·41 | 102·37 | ..    | ..    | ..     | 49·56 | 50·44 | 98·27  | 47·17 | 52·83 | 89·29  |
| Foggia . . . . .               | 48·92 | 51·08 | 95·76  | 47·79 | 52·21 | 91·55  | 47·90 | 52·10 | 91·93  | 50·85 | 49·15 | 103·44 | 51·68 | 48·32 | 106·94 | ..    | ..    | ..     |
| Forlì . . . . .                | 49·93 | 50·07 | 99·73  | 49·96 | 50·04 | 99·83  | ..    | ..    | ..     | 49·73 | 50·27 | 98·92  | 50·22 | 49·78 | 100·88 | ..    | ..    | ..     |
| Genova . . . . .               | 50·13 | 49·87 | 100·51 | 49·10 | 50·90 | 96·45  | 50·78 | 49·22 | 103·18 | 51·04 | 48·96 | 104·26 | 53·77 | 46·23 | 116·29 | 50·27 | 49·73 | 101·08 |
| Girgenti . . . . .             | 50·70 | 49·30 | 102·85 | 50·19 | 49·81 | 100·77 | 51·36 | 48·64 | 105·58 | 52·01 | 47·99 | 108·38 | ..    | ..    | ..     | ..    | ..    | ..     |
| Grosseto . . . . .             | 51·91 | 48·09 | 107·95 | 52·00 | 48·00 | 103·32 | 51·30 | 48·70 | 105·34 | ..    | ..    | ..     | ..    | ..    | ..     | ..    | ..    | ..     |
| Lecce . . . . .                | 49·86 | 50·14 | 99·44  | 49·54 | 50·46 | 98·12  | 50·37 | 49·63 | 101·50 | 49·79 | 50·21 | 99·18  | 51·24 | 48·76 | 105·07 | ..    | ..    | ..     |
| Livorno . . . . .              | 49·85 | 50·15 | 99·40  | 53·67 | 46·33 | 115·82 | ..    | ..    | ..     | ..    | ..    | ..     | ..    | ..    | ..     | 48·75 | 51·25 | 95·10  |
| Lucca . . . . .                | 46·69 | 53·31 | 87·58  | 47·21 | 52·79 | 89·44  | 47·26 | 52·74 | 89·62  | 45·44 | 54·56 | 83·28  | 46·00 | 54·00 | 85·19  | ..    | ..    | ..     |
| Macerata . . . . .             | 47·34 | 52·66 | 89·90  | 47·25 | 52·75 | 89·58  | 47·86 | 52·14 | 91·78  | ..    | ..    | ..     | ..    | ..    | ..     | ..    | ..    | ..     |
| Mantova . . . . .              | 50·71 | 49·29 | 102·86 | 50·73 | 49·27 | 102·96 | 50·40 | 49·60 | 101·63 | 50·65 | 49·35 | 102·62 | ..    | ..    | ..     | ..    | ..    | ..     |
| Massa e Carrara . . . . .      | 48·42 | 51·58 | 93·86  | 47·15 | 52·85 | 89·22  | 48·92 | 51·08 | 95·76  | 50·12 | 49·88 | 100·47 | ..    | ..    | ..     | ..    | ..    | ..     |
| Messina . . . . .              | 48·31 | 51·69 | 93·47  | 47·25 | 52·75 | 89·48  | 48·07 | 51·93 | 92·57  | ..    | ..    | ..     | ..    | ..    | ..     | 51·23 | 48·77 | 105·05 |
| Milano . . . . .               | 49·95 | 50·05 | 99·78  | 50·43 | 49·57 | 101·73 | 49·06 | 50·94 | 95·79  | ..    | ..    | ..     | 48·68 | 51·32 | 94·84  | 49·49 | 50·51 | 97·98  |
| Modena . . . . .               | 50·43 | 49·57 | 101·75 | 50·76 | 49·24 | 103·09 | 50·40 | 49·60 | 101·61 | ..    | ..    | ..     | 49·86 | 50·64 | 97·46  | ..    | ..    | ..     |

|                    |       |       |        |       |       |        |       |       |        |       |       |        |       |       |        |       |       |        |
|--------------------|-------|-------|--------|-------|-------|--------|-------|-------|--------|-------|-------|--------|-------|-------|--------|-------|-------|--------|
| Napoli             | 49-21 | 50-79 | 96-87  | 49-14 | 50-86 | 96-61  | 50-44 | 49-56 | 101-77 | 49-66 | 50-34 | 98-45  | ..    | ..    | ..     | 48-95 | 51-05 | 95-87  |
| Novara             | 46-20 | 53-80 | 85-86  | 45-77 | 54-23 | 84-41  | 46-77 | 53-23 | 87-88  | 47-99 | 52-01 | 92-26  | 49-91 | 50-09 | 99-66  | ..    | ..    | ..     |
| Padova             | 49-52 | 50-48 | 98-09  | 49-54 | 50-46 | 98-18  | ..    | ..    | ..     | ..    | ..    | ..     | 49-41 | 50-59 | 95-63  | ..    | ..    | ..     |
| Palermo            | 50-42 | 49-58 | 101-71 | 49-95 | 50-05 | 99-81  | 50-31 | 49-69 | 101-27 | ..    | ..    | ..     | ..    | ..    | ..     | 50-95 | 49-05 | 103-88 |
| Parma              | 50-62 | 49-38 | 101-50 | 50-85 | 49-15 | 103-44 | ..    | ..    | ..     | ..    | ..    | ..     | 49-42 | 50-58 | 97-69  | ..    | ..    | ..     |
| Pavia              | 49-11 | 50-89 | 96-49  | 49-06 | 50-94 | 96-31  | 48-67 | 51-33 | 94-83  | 50-17 | 49-83 | 100-68 | ..    | ..    | ..     | ..    | ..    | ..     |
| Perugia            | 50-26 | 49-74 | 101-05 | 50-07 | 49-93 | 100-27 | 50-57 | 49-43 | 102-33 | 50-92 | 49-08 | 103-74 | 50-28 | 49-72 | 101-11 | ..    | ..    | ..     |
| Pesaro e Urbino    | 49-18 | 50-82 | 96-76  | 48-96 | 51-04 | 95-92  | 49-75 | 50-25 | 98-99  | ..    | ..    | ..     | ..    | ..    | ..     | ..    | ..    | ..     |
| Piacenza           | 51-32 | 48-68 | 105-42 | 51-62 | 48-38 | 106-69 | ..    | ..    | ..     | 49-62 | 50-38 | 98-50  | ..    | ..    | ..     | ..    | ..    | ..     |
| Pisa               | 50-89 | 49-11 | 103-62 | 51-17 | 48-83 | 104-80 | 51-77 | 48-23 | 107-36 | ..    | ..    | ..     | 48-91 | 51-09 | 95-75  | ..    | ..    | ..     |
| Porto Maurizio     | 50-13 | 49-87 | 100-51 | 50-62 | 49-38 | 102-50 | 47-47 | 52-53 | 90-37  | ..    | ..    | ..     | ..    | ..    | ..     | ..    | ..    | ..     |
| Potenza            | 47-40 | 52-60 | 90-12  | 47-16 | 52-84 | 89-25  | 49-40 | 50-60 | 97-64  | ..    | ..    | ..     | ..    | ..    | ..     | ..    | ..    | ..     |
| Ravenna            | 51-37 | 48-63 | 105-65 | 51-39 | 48-61 | 105-73 | 50-15 | 49-85 | 100-60 | 51-07 | 48-93 | 104-36 | 52-27 | 47-73 | 109-51 | ..    | ..    | ..     |
| Reggio di Calabria | 47-84 | 52-16 | 91-71  | 47-44 | 52-56 | 90-26  | ..    | ..    | ..     | 51-54 | 48-46 | 106-36 | ..    | ..    | ..     | ..    | ..    | ..     |
| Reggio nell'Emilia | 50-69 | 49-31 | 102-81 | 50-79 | 49-21 | 103-19 | 50-98 | 49-02 | 104-00 | ..    | ..    | ..     | 50-32 | 49-68 | 101-31 | ..    | ..    | ..     |
| Roma               | 50-25 | 49-75 | 101-00 | 49-50 | 50-50 | 98-01  | 51-92 | 48-08 | 108-00 | ..    | ..    | ..     | ..    | ..    | ..     | 50-95 | 49-05 | 103-86 |
| Rovigo             | 49-90 | 50-10 | 99-59  | 49-94 | 50-06 | 99-75  | 49-36 | 50-64 | 97-46  | ..    | ..    | ..     | ..    | ..    | ..     | ..    | ..    | ..     |
| Salerno            | 47-76 | 52-24 | 91-42  | 47-17 | 52-83 | 89-28  | 49-52 | 50-48 | 98-11  | 51-08 | 48-92 | 104-40 | ..    | ..    | ..     | ..    | ..    | ..     |
| Sassari            | 50-46 | 49-54 | 101-84 | 50-27 | 49-73 | 101-07 | 52-50 | 47-50 | 110-51 | 50-88 | 49-12 | 103-59 | ..    | ..    | ..     | ..    | ..    | ..     |
| Siena              | 51-67 | 48-33 | 106-90 | 52-13 | 47-87 | 108-89 | 52-51 | 47-49 | 110-59 | 49-32 | 50-68 | 97-32  | ..    | ..    | ..     | ..    | ..    | ..     |
| Siracusa           | 50-28 | 49-72 | 101-12 | 49-80 | 50-20 | 99-22  | 50-63 | 49-37 | 102-57 | 50-84 | 49-16 | 103-43 | 49-79 | 50-21 | 99-18  | ..    | ..    | ..     |
| Sondrio            | 47-39 | 52-61 | 90-07  | 47-39 | 52-61 | 90-07  | ..    | ..    | ..     | ..    | ..    | ..     | ..    | ..    | ..     | ..    | ..    | ..     |
| Teramo             | 47-25 | 52-75 | 89-59  | 47-15 | 52-85 | 89-21  | 48-48 | 51-52 | 94-11  | ..    | ..    | ..     | ..    | ..    | ..     | ..    | ..    | ..     |
| Torino             | 48-66 | 51-34 | 94-79  | 48-53 | 51-47 | 94-27  | 49-74 | 50-26 | 98-98  | ..    | ..    | ..     | ..    | ..    | ..     | 48-81 | 51-19 | 95-35  |
| Trapani            | 49-44 | 50-56 | 97-79  | 49-26 | 50-74 | 97-09  | 49-29 | 50-71 | 97-21  | 50-82 | 49-18 | 103-32 | 49-35 | 50-65 | 95-71  | ..    | ..    | ..     |
| Treviso            | 49-14 | 50-86 | 96-61  | 49-08 | 50-92 | 96-39  | 47-77 | 52-23 | 91-45  | 50-44 | 49-56 | 101-76 | ..    | ..    | ..     | ..    | ..    | ..     |
| Udine              | 45-36 | 54-64 | 83-02  | 44-99 | 55-01 | 81-79  | 47-70 | 52-30 | 91-22  | 48-95 | 51-05 | 95-89  | ..    | ..    | ..     | ..    | ..    | ..     |
| Venezia            | 49-93 | 50-07 | 99-70  | 50-25 | 49-75 | 101-00 | 50-36 | 49-64 | 101-45 | 50-44 | 49-56 | 101-78 | ..    | ..    | ..     | 49-23 | 50-77 | 96-98  |
| Verona             | 50-00 | 50-00 | 100-02 | 49-78 | 50-22 | 99-13  | 49-63 | 50-37 | 98-53  | ..    | ..    | ..     | 51-10 | 48-90 | 104-51 | ..    | ..    | ..     |
| Vicenza            | 48-51 | 51-49 | 94-22  | 48-43 | 51-57 | 93-90  | 48-65 | 51-35 | 94-74  | ..    | ..    | ..     | 49-08 | 50-92 | 96-38  | ..    | ..    | ..     |

B. — Nei compartimenti e nel Regno.

|                  |         |       |        |        |       |        |        |       |        |        |       |        |        |       |        |        |       |        |       |
|------------------|---------|-------|--------|--------|-------|--------|--------|-------|--------|--------|-------|--------|--------|-------|--------|--------|-------|--------|-------|
| Piemonte         | 48-84   | 51-16 | 95-46  | 48-67  | 51-33 | 94-80  | 50-08  | 49-92 | 100-33 | 48-76  | 51-24 | 95-17  | 50-22  | 49-78 | 100-88 | 48-81  | 51-19 | 95-35  |       |
| Liguria          | 50-13   | 49-87 | 100-51 | 49-38  | 50-62 | 97-54  | 49-87  | 50-13 | 99-46  | 51-04  | 48-96 | 104-26 | 53-77  | 46-23 | 116-29 | 50-27  | 49-73 | 101-08 |       |
| Lombardia        | 49-24   | 50-76 | 97-02  | 49-25  | 50-75 | 97-03  | 49-15  | 50-85 | 96-67  | 48-77  | 51-23 | 95-19  | 48-93  | 51-07 | 95-82  | 49-49  | 50-51 | 97-98  |       |
| Veneto           | 48-48   | 51-52 | 94-11  | 48-22  | 51-78 | 93-13  | 49-07  | 50-93 | 96-34  | 49-87  | 50-13 | 99-46  | 49-93  | 50-07 | 99-72  | 49-23  | 50-77 | 96-98  |       |
| Emilia           | Ducati  | 50-73 | 49-27  | 102-96 | 50-99 | 49-01  | 104-03 | 50-56 | 49-44  | 102-27 | 49-62 | 50-38  | 98-51  | 49-73 | 50-27  | 98-91  | ..    | ..     | ..    |
|                  | Romagne | 50-34 | 49-66  | 101-37 | 50-70 | 49-30  | 102-83 | 50-73 | 49-27  | 102-96 | 50-30 | 49-70  | 102-45 | 50-71 | 49-29  | 102-90 | 48-06 | 51-94  | 92-52 |
| Toscana          | 49-85   | 50-15 | 99-38  | 50-62  | 49-38 | 102-49 | 50-27  | 49-73 | 101-10 | 48-99  | 51-01 | 96-03  | 48-38  | 51-62 | 93-73  | 47-66  | 52-34 | 91-06  |       |
| Marche           | 48-13   | 51-87 | 92-80  | 47-75  | 52-25 | 91-39  | 48-64  | 51-36 | 94-74  | 49-64  | 50-36 | 98-56  | 50-29  | 49-71 | 101-19 | ..     | ..    | ..     |       |
| Umbria           | 50-26   | 49-74 | 101-05 | 50-07  | 49-93 | 100-27 | 50-57  | 49-43 | 102-33 | 50-92  | 49-08 | 103-74 | 50-28  | 49-72 | 101-11 | ..     | ..    | ..     |       |
| Lazio            | 50-25   | 49-75 | 101-00 | 49-50  | 50-50 | 98-01  | 51-92  | 48-08 | 103-00 | ..     | ..    | ..     | ..     | ..    | ..     | 50-95  | 49-05 | 103-86 |       |
| Abruzzi e Molise | 46-33   | 53-67 | 86-32  | 46-06  | 53-94 | 85-38  | 49-13  | 50-87 | 96-60  | ..     | ..    | ..     | ..     | ..    | ..     | ..     | ..    | ..     |       |
| Campania         | 48-21   | 51-79 | 93-08  | 47-52  | 52-48 | 90-55  | 49-61  | 50-39 | 98-45  | 50-45  | 49-57 | 101-74 | ..     | ..    | ..     | 48-95  | 51-05 | 95-87  |       |
| Puglie           | 49-19   | 50-81 | 96-82  | 48-50  | 51-50 | 94-18  | 49-77  | 50-23 | 99-09  | 49-90  | 50-10 | 99-60  | 51-26  | 48-74 | 105-16 | 47-61  | 52-39 | 90-88  |       |
| Basilicata       | 47-40   | 52-60 | 90-12  | 47-16  | 52-84 | 89-25  | 49-40  | 50-60 | 97-64  | ..     | ..    | ..     | ..     | ..    | ..     | ..     | ..    | ..     |       |
| Calabrie         | 46-50   | 53-50 | 86-93  | 46-09  | 53-91 | 85-50  | 49-05  | 50-95 | 96-29  | 51-34  | 48-66 | 105-52 | ..     | ..    | ..     | ..     | ..    | ..     |       |
| Sicilia          | 50-18   | 49-82 | 100-71 | 49-45  | 50-55 | 97-81  | 50-35  | 49-65 | 101-42 | 51-33  | 48-67 | 105-46 | 49-49  | 50-51 | 97-98  | 51-27  | 48-73 | 105-22 |       |
| Sardegna         | 50-40   | 49-60 | 101-63 | 50-23  | 49-77 | 100-93 | 53-61  | 46-39 | 115-57 | 50-88  | 49-12 | 103-59 | 50-09  | 49-91 | 100-37 | ..     | ..    | ..     |       |
| REGNO            | 49-09   | 50-91 | 96-44  | 48-70  | 51-30 | 94-93  | 49-95  | 50-05 | 99-81  | 50-12  | 49-88 | 100-49 | 50-08  | 49-92 | 100-31 | 49-60  | 50-40 | 98-43  |       |

































Segue TAVOLA XVI\*. -- POPOLAZIONE PRESENTE CLASSIFICATA PER SESSO E PER ETÀ.

(In ciascuna circoscrizione considerata sono ripartiti, secondo l'età, 100 abitanti di sesso maschile, 100 di sesso femminile e 100 d'ambo i sessi).

B. -- Nelle provincie.

Table with columns for provinces (Torino, Trapani, Treviso, Udine, Venezia, Verona, Vicenza) and rows for age groups (ETÀ). Each cell contains three values representing different population metrics.

Segue TAVOLA XVI\*. — POPOLAZIONE PRESENTE CLASSIFICATA PER SESSO E PER ETÀ.

(In ciascuna circoscrizione considerata sono ripartiti, secondo l'età, 100 abitanti di sesso maschile, 100 di sesso femminile e 100 d'ambo i sessi).

C. — Nei compartimenti e nel Regno.

| ETÀ    | Piemonte |        |        | Liguria |        |        | Lombardia |        |        | Veneto |        |        | Emilia (Ducati) |        |        | Emilia (Romagne) |        |        |
|--------|----------|--------|--------|---------|--------|--------|-----------|--------|--------|--------|--------|--------|-----------------|--------|--------|------------------|--------|--------|
|        | M        | F      | MF     | M       | F      | MF     | M         | F      | MF     | M      | F      | MF     | M               | F      | MF     | M                | F      | MF     |
| 0-1    | 2'24     | 2'10   | 2'16   | 2'25    | 2'19   | 2'22   | 2'95      | 2'78   | 2'87   | 3'38   | 3'07   | 3'22   | 3'04            | 3'08   | 3'06   | 2'97             | 2'89   | 2'93   |
| 1-2    | 2'13     | 2'01   | 2'07   | 2'07    | 2'04   | 2'05   | 2'63      | 2'51   | 2'57   | 3'08   | 2'79   | 2'93   | 2'72            | 2'72   | 2'72   | 2'55             | 2'50   | 2'53   |
| 2-3    | 2'19     | 2'05   | 2'12   | 2'09    | 2'04   | 2'06   | 2'57      | 2'43   | 2'50   | 3'05   | 2'80   | 2'92   | 2'58            | 2'62   | 2'60   | 2'46             | 2'46   | 2'46   |
| 3-4    | 2'16     | 2'05   | 2'10   | 2'03    | 1'97   | 2'00   | 2'47      | 2'35   | 2'41   | 2'90   | 2'65   | 2'77   | 2'57            | 2'62   | 2'60   | 2'40             | 2'35   | 2'37   |
| 4-5    | 2'08     | 1'97   | 2'02   | 1'99    | 1'95   | 1'97   | 2'38      | 2'27   | 2'32   | 2'86   | 2'63   | 2'74   | 2'46            | 2'45   | 2'45   | 2'28             | 2'24   | 2'26   |
| 0-5    | 10'80    | 10'16  | 10'47  | 10'42   | 10'19  | 10'31  | 13'80     | 12'35  | 12'67  | 15'27  | 13'94  | 14'58  | 13'88           | 13'49  | 13'43  | 12'65            | 12'44  | 12'54  |
| 5-6    | 2'06     | 1'98   | 2'02   | 1'96    | 1'96   | 1'96   | 2'33      | 2'22   | 2'27   | 2'65   | 2'44   | 2'54   | 2'41            | 2'43   | 2'42   | 2'22             | 2'18   | 2'20   |
| 6-7    | 2'12     | 1'99   | 2'05   | 1'97    | 1'93   | 1'95   | 2'29      | 2'20   | 2'24   | 2'68   | 2'45   | 2'56   | 2'37            | 2'37   | 2'37   | 2'22             | 2'18   | 2'20   |
| 7-8    | 2'06     | 1'96   | 2'01   | 1'92    | 1'89   | 1'91   | 2'28      | 2'16   | 2'22   | 2'61   | 2'42   | 2'51   | 2'26            | 2'25   | 2'25   | 2'11             | 2'05   | 2'08   |
| 8-9    | 2'12     | 2'00   | 2'06   | 1'99    | 1'92   | 1'95   | 2'26      | 2'14   | 2'20   | 2'67   | 2'42   | 2'54   | 2'25            | 2'24   | 2'25   | 2'12             | 2'07   | 2'09   |
| 9-10   | 2'07     | 1'96   | 2'01   | 1'87    | 1'86   | 1'86   | 2'19      | 2'08   | 2'14   | 2'57   | 2'35   | 2'46   | 2'13            | 2'18   | 2'16   | 2'05             | 2'06   | 2'06   |
| 5-10   | 10'42    | 9'90   | 10'15  | 9'71    | 9'56   | 9'63   | 11'35     | 10'80  | 11'07  | 13'18  | 12'08  | 12'61  | 11'42           | 11'48  | 11'45  | 10'71            | 10'55  | 10'63  |
| 10-11  | 2'24     | 2'11   | 2'17   | 2'01    | 2'02   | 2'01   | 2'27      | 2'19   | 2'23   | 2'54   | 2'34   | 2'44   | 2'20            | 2'26   | 2'23   | 2'09             | 2'05   | 2'07   |
| 11-12  | 2'18     | 2'04   | 2'11   | 1'97    | 1'92   | 1'94   | 2'18      | 2'09   | 2'13   | 2'45   | 2'27   | 2'36   | 2'25            | 2'24   | 2'24   | 1'99             | 1'99   | 1'99   |
| 12-13  | 2'07     | 1'95   | 2'01   | 1'87    | 1'88   | 1'87   | 2'12      | 2'02   | 2'07   | 2'29   | 2'10   | 2'19   | 2'13            | 2'13   | 2'13   | 1'95             | 1'92   | 1'94   |
| 13-14  | 2'08     | 1'98   | 2'03   | 1'91    | 1'87   | 1'89   | 2'07      | 2'00   | 2'03   | 2'25   | 2'12   | 2'18   | 2'07            | 2'04   | 2'05   | 1'94             | 1'91   | 1'92   |
| 14-15  | 2'15     | 2'09   | 2'12   | 1'96    | 1'96   | 1'96   | 2'08      | 2'06   | 2'07   | 2'20   | 2'15   | 2'15   | 2'07            | 1'96   | 2'02   | 2'02             | 2'00   | 2'01   |
| 10-15  | 10'71    | 10'17  | 10'43  | 9'71    | 9'65   | 9'68   | 10'71     | 10'36  | 10'53  | 11'73  | 10'94  | 11'32  | 10'72           | 10'62  | 10'68  | 9'98             | 9'87   | 9'93   |
| 15-16  | 1'97     | 1'99   | 1'98   | 1'86    | 1'96   | 1'91   | 1'97      | 2'00   | 1'99   | 1'95   | 1'96   | 1'96   | 1'89            | 1'85   | 1'87   | 1'87             | 1'87   | 1'87   |
| 16-17  | 1'94     | 2'02   | 1'98   | 1'89    | 1'92   | 1'90   | 1'93      | 1'98   | 1'95   | 1'85   | 1'92   | 1'89   | 1'83            | 1'87   | 1'85   | 1'91             | 1'91   | 1'91   |
| 17-18  | 1'86     | 1'92   | 1'89   | 1'85    | 1'94   | 1'90   | 1'88      | 1'96   | 1'92   | 1'73   | 1'89   | 1'81   | 1'87            | 1'84   | 1'86   | 1'81             | 1'91   | 1'86   |
| 18-19  | 1'74     | 1'83   | 1'79   | 1'76    | 1'92   | 1'84   | 1'74      | 1'86   | 1'80   | 1'60   | 1'78   | 1'70   | 1'72            | 1'72   | 1'72   | 1'84             | 1'92   | 1'88   |
| 19-20  | 1'71     | 1'80   | 1'75   | 1'86    | 1'87   | 1'87   | 1'73      | 1'82   | 1'78   | 1'50   | 1'67   | 1'59   | 1'63            | 1'64   | 1'63   | 1'60             | 1'74   | 1'67   |
| 15-20  | 9'21     | 9'56   | 9'39   | 9'22    | 9'62   | 9'42   | 9'25      | 9'62   | 9'44   | 8'63   | 9'23   | 8'94   | 8'93            | 8'92   | 8'93   | 9'02             | 9'35   | 9'19   |
| 20-21  | 1'98     | 1'84   | 1'91   | 2'08    | 1'87   | 1'98   | 1'80      | 1'87   | 1'83   | 1'69   | 1'70   | 1'70   | 1'75            | 1'75   | 1'75   | 1'82             | 1'78   | 1'80   |
| 21-25  | 7'35     | 6'94   | 7'14   | 8'16    | 7'33   | 7'75   | 6'74      | 7'10   | 6'92   | 6'24   | 6'45   | 6'35   | 6'40            | 6'53   | 6'46   | 6'74             | 6'77   | 6'75   |
| 20-25  | 9'32     | 8'78   | 9'05   | 10'25   | 9'20   | 9'73   | 8'53      | 8'97   | 8'75   | 7'98   | 8'15   | 8'04   | 8'15            | 8'27   | 8'21   | 8'56             | 8'55   | 8'55   |
| 25-30  | 6'92     | 7'51   | 7'22   | 7'78    | 8'04   | 7'91   | 7'49      | 7'88   | 7'69   | 6'16   | 7'07   | 6'63   | 6'81            | 7'14   | 6'97   | 7'16             | 7'42   | 7'29   |
| 30-35  | 6'33     | 6'83   | 6'58   | 7'15    | 7'29   | 7'22   | 6'81      | 6'95   | 6'88   | 5'57   | 6'11   | 5'85   | 5'86            | 6'14   | 6'00   | 6'08             | 6'31   | 6'20   |
| 35-40  | 5'82     | 6'15   | 5'99   | 6'41    | 6'48   | 6'44   | 5'81      | 5'89   | 5'85   | 5'20   | 5'59   | 5'40   | 5'32            | 5'48   | 5'40   | 5'66             | 5'71   | 5'68   |
| 40-45  | 5'42     | 5'65   | 5'54   | 5'93    | 5'91   | 5'92   | 5'24      | 5'29   | 5'26   | 4'83   | 5'07   | 4'95   | 5'18            | 5'17   | 5'17   | 5'38             | 5'35   | 5'36   |
| 45-50  | 5'17     | 5'35   | 5'26   | 5'53    | 5'31   | 5'42   | 4'84      | 4'78   | 4'81   | 4'47   | 4'61   | 4'54   | 5'21            | 5'05   | 5'13   | 5'50             | 5'35   | 5'42   |
| 50-55  | 4'85     | 4'96   | 4'90   | 4'63    | 4'65   | 4'64   | 4'27      | 4'31   | 4'29   | 3'91   | 4'01   | 3'96   | 4'61            | 4'56   | 4'59   | 4'94             | 4'81   | 4'87   |
| 55-60  | 4'36     | 4'36   | 4'36   | 3'95    | 3'99   | 3'97   | 3'87      | 3'89   | 3'88   | 3'41   | 3'47   | 3'44   | 4'01            | 3'89   | 3'95   | 4'00             | 3'93   | 3'97   |
| 60-65  | 3'72     | 3'82   | 3'77   | 3'23    | 3'47   | 3'35   | 3'22      | 3'35   | 3'29   | 3'13   | 3'20   | 3'17   | 3'64            | 3'50   | 3'57   | 3'78             | 3'72   | 3'75   |
| 65-70  | 3'06     | 3'00   | 3'03   | 2'58    | 2'69   | 2'63   | 2'63      | 2'60   | 2'62   | 2'79   | 2'77   | 2'78   | 2'95            | 2'69   | 2'82   | 3'02             | 2'96   | 2'99   |
| 70-75  | 2'10     | 2'06   | 2'08   | 1'75    | 1'92   | 1'83   | 1'72      | 1'70   | 1'71   | 2'03   | 1'99   | 2'01   | 2'07            | 1'90   | 1'98   | 1'93             | 1'93   | 1'93   |
| 75-80  | 1'15     | 1'11   | 1'13   | 1'03    | 1'17   | 1'10   | 0'85      | 0'84   | 0'85   | 1'12   | 1'10   | 1'11   | 1'14            | 1'08   | 1'11   | 1'07             | 1'11   | 1'09   |
| 80-85  | 0'48     | 0'48   | 0'48   | 0'51    | 0'59   | 0'55   | 0'32      | 0'32   | 0'32   | 0'46   | 0'48   | 0'47   | 0'46            | 0'43   | 0'45   | 0'42             | 0'46   | 0'44   |
| 85-90  | 0'13     | 0'13   | 0'13   | 0'17    | 0'22   | 0'19   | 0'07      | 0'08   | 0'08   | 0'13   | 0'16   | 0'16   | 0'12            | 0'14   | 0'13   | 0'12             | 0'15   | 0'14   |
| 90-95  | 0'02     | 0'02   | 0'02   | 0'03    | 0'04   | 0'04   | 0'01      | 0'02   | 0'01   | 0'02   | 0'03   | 0'02   | 0'02            | 0'02   | 0'02   | 0'02             | 0'02   | 0'02   |
| 95-100 | 0'00     | 0'00   | 0'00   | 0'00    | 0'01   | 0'00   | 0'00      | 0'00   | 0'00   | 0'00   | 0'00   | 0'00   | 0'00            | 0'00   | 0'00   | 0'00             | 0'00   | 0'00   |
| 100-   | 0'00     | 0'00   | 0'00   | 0'00    | 0'00   | 0'00   | 0'00      | 0'00   | 0'00   | 0'00   | 0'00   | 0'00   | 0'00            | 0'00   | 0'00   | 0'00             | 0'00   | 0'00   |
| 0-10   | 21'22    | 20'06  | 20'63  | 20'13   | 19'76  | 19'94  | 24'35     | 23'15  | 23'74  | 28'44  | 26'02  | 27'20  | 24'80           | 24'97  | 24'89  | 23'36            | 23'00  | 23'18  |
| 0-20   | 41'15    | 39'78  | 40'45  | 39'05   | 39'02  | 39'04  | 44'31     | 43'13  | 43'71  | 48'80  | 46'19  | 47'46  | 44'46           | 44'52  | 44'49  | 42'37            | 42'22  | 42'30  |
| 0-30   | 57'38    | 56'08  | 56'72  | 57'08   | 56'26  | 56'67  | 60'33     | 59'98  | 60'15  | 62'90  | 61'41  | 62'13  | 59'42           | 59'94  | 59'68  | 58'09            | 58'19  | 58'14  |
| 0-40   | 69'53    | 69'06  | 69'29  | 70'64   | 70'03  | 70'34  | 72'96     | 72'81  | 72'88  | 73'66  | 73'10  | 73'37  | 70'60           | 71'56  | 71'08  | 69'82            | 70'21  | 70'02  |
| 0-50   | 80'12    | 80'07  | 80'09  | 82'10   | 81'25  | 81'68  | 83'03     | 82'88  | 82'96  | 82'96  | 82'78  | 82'87  | 80'99           | 81'78  | 81'38  | 80'70            | 80'91  | 80'80  |
| 0-60   | 89'33    | 89'38  | 89'36  | 90'69   | 89'89  | 90'29  | 91'17     | 91'09  | 91'13  | 90'28  | 90'26  | 90'27  | 89'61           | 90'23  | 89'92  | 89'64            | 89'65  | 89'64  |
| 0-70   | 96'11    | 96'20  | 96'16  | 96'50   | 96'05  | 96'27  | 97'02     | 97'04  | 97'03  | 96'20  | 96'24  | 96'22  | 96'20           | 96'43  | 96'31  | 96'44            | 96'32  | 96'38  |
| 0-80   | 99'36    | 99'37  | 99'37  | 99'28   | 99'14  | 99'21  | 99'60     | 99'58  | 99'59  | 99'36  | 99'33  | 99'34  | 99'40           | 99'41  | 99'40  | 99'44            | 99'37  | 99'40  |
| 0-90   | 99'98    | 99'97  | 99'98  | 99'97   | 99'95  | 99'96  | 99'99     | 99'98  | 99'99  | 99'98  | 99'97  | 99'97  | 99'98           | 99'98  | 99'98  | 99'98            | 99'98  | 99'98  |
| 0-100  | 100'00   | 100'00 | 100'00 | 100'00  | 100'00 | 100'00 | 100'00    | 100'00 | 100'00 | 100'00 | 100'00 | 100'00 | 100'00          | 100'00 | 100'00 | 100'00           | 100'00 | 100'00 |
| 0-     | 100'00   | 100'00 | 100'00 | 100'00  | 100'00 | 100'00 | 100'00    | 100'00 | 100'00 | 100'00 | 100'00 | 100'00 | 100'00          | 100'00 | 100'00 | 100'00           | 100'00 | 100'00 |

Segue TAVOLA XVI\*. — POPOLAZIONE PRESENTE CLASSIFICATA PER SESSO E PER ETÀ.

(In ciascuna circoscrizione considerata sono ripartiti, secondo l'età, 100 abitanti di sesso maschile, 100 di sesso femminile e 100 d'ambo i sessi).

C. — Nei compartimenti e nel Regno.

Table with columns for regions (Toscana, Marche, Umbria, Lazio, Abruzzi e Molise, Campania) and sub-columns for sex (M, F, MF). Rows represent age groups (ETÀ) from 0-1 to 100+.





Segue TAVOLA XVII\*. — POPOLAZIONE PRESENTE CLASSIFICATA PER SESSO E PER STATO CIVILE. — CONFRONTO FRA GLI ULTIMI TRE CENSIMENTI.

A. — Nelle provincie.

| CIRCOSCRIZIONI                 | NUMERI RELATIVI<br>A 100 INDIVIDUI D'AMBO I SESSI, CENSITI<br>NELLA CIRCOSCRIZIONE CHE SI CONSIDERA E NEL |      |      |      |      |      | NUMERI RELATIVI<br>A 100 MASCHI DI ETÀ NOTA SUPERIORE A 15 ANNI E DI STATO CIVILE NOTO,<br>CENSITI NELLA CIRCOSCRIZIONE CHE SI CONSIDERA E NEL |           |        |                                  |        |           |        |        |           | NUMERI RELATIVI<br>A 100 FEMMINE DI ETÀ NOTA SUPERIORE A 15 ANNI E DI STATO CIVILE NOTO,<br>CENSITE NELLA CIRCOSCRIZIONE CHE SI CONSIDERA E NEL |        |           |        |                                  |        |           |        |        |           |        |
|--------------------------------|-----------------------------------------------------------------------------------------------------------|------|------|------|------|------|------------------------------------------------------------------------------------------------------------------------------------------------|-----------|--------|----------------------------------|--------|-----------|--------|--------|-----------|-------------------------------------------------------------------------------------------------------------------------------------------------|--------|-----------|--------|----------------------------------|--------|-----------|--------|--------|-----------|--------|
|                                | 1911                                                                                                      |      | 1901 |      | 1882 |      | 1911                                                                                                                                           |           |        | 1901                             |        |           | 1882   |        |           | 1911                                                                                                                                            |        |           | 1901   |                                  |        | 1882      |        |        |           |        |
|                                | M                                                                                                         | F    | M    | F    | M    | F    | celibi                                                                                                                                         | coniugati | vedovi | separati legalmente e divorziati | celibi | coniugati | vedovi | celibi | coniugati | vedovi                                                                                                                                          | nubili | coniugate | vedove | separate legalmente e divorziate | nubili | coniugate | vedove | nubili | coniugate | vedove |
|                                |                                                                                                           |      |      |      |      |      |                                                                                                                                                |           |        |                                  |        |           |        |        |           |                                                                                                                                                 |        |           |        |                                  |        |           |        |        |           |        |
| Alessandria . . . . .          | 50.2                                                                                                      | 49.8 | 50.7 | 49.3 | 51.3 | 48.7 | 36.5                                                                                                                                           | 56.4      | 6.9    | 0.2                              | 37.0   | 56.1      | 6.9    | 35.2   | 58.3      | 6.5                                                                                                                                             | 28.8   | 57.3      | 13.7   | 0.2                              | 27.0   | 59.4      | 13.6   | 25.4   | 62.0      | 12.6   |
| Ancona . . . . .               | 48.5                                                                                                      | 51.5 | 49.0 | 51.0 | 49.0 | 51.0 | 34.9                                                                                                                                           | 59.3      | 5.7    | 0.1                              | 36.2   | 57.7      | 6.1    | 39.8   | 54.1      | 6.1                                                                                                                                             | 31.0   | 55.8      | 13.1   | 0.1                              | 30.3   | 56.4      | 13.3   | 33.9   | 52.7      | 13.4   |
| Aquila degli Abruzzi . . . . . | 46.5                                                                                                      | 53.5 | 46.8 | 53.2 | 46.5 | 53.5 | 30.4                                                                                                                                           | 62.5      | 7.1    | 0.0                              | 32.6   | 60.4      | 7.0    | 36.0   | 57.5      | 6.5                                                                                                                                             | 28.3   | 60.3      | 11.3   | 0.1                              | 27.8   | 60.6      | 11.6   | 31.7   | 56.9      | 11.4   |
| Arezzo . . . . .               | 50.9                                                                                                      | 49.1 | 51.3 | 48.7 | 51.5 | 48.5 | 37.7                                                                                                                                           | 54.8      | 7.4    | 0.1                              | 39.3   | 52.9      | 7.8    | 44.0   | 49.1      | 6.9                                                                                                                                             | 29.7   | 58.7      | 11.5   | 0.1                              | 30.2   | 57.8      | 12.0   | 33.3   | 55.2      | 11.5   |
| Ascoli Piceno . . . . .        | 47.4                                                                                                      | 52.6 | 48.8 | 51.2 | 48.7 | 51.3 | 35.7                                                                                                                                           | 58.4      | 5.8    | 0.1                              | 38.9   | 54.9      | 6.2    | 42.2   | 52.1      | 5.7                                                                                                                                             | 35.0   | 53.4      | 11.5   | 0.1                              | 35.3   | 52.8      | 11.9   | 39.1   | 49.0      | 11.9   |
| Avellino . . . . .             | 47.2                                                                                                      | 52.8 | 47.8 | 52.2 | 49.5 | 50.5 | 29.8                                                                                                                                           | 64.5      | 5.6    | 0.1                              | 31.0   | 63.6      | 5.4    | 33.9   | 61.3      | 4.8                                                                                                                                             | 28.5   | 60.1      | 11.4   | 0.0                              | 27.5   | 60.7      | 11.8   | 28.7   | 59.0      | 12.3   |
| Bari delle Puglie . . . . .    | 48.8                                                                                                      | 51.2 | 49.5 | 50.5 | 49.8 | 50.2 | 34.6                                                                                                                                           | 60.8      | 4.5    | 0.1                              | 34.7   | 60.9      | 4.4    | 37.0   | 59.3      | 3.7                                                                                                                                             | 30.5   | 57.8      | 11.6   | 0.1                              | 28.1   | 59.7      | 12.2   | 30.7   | 56.8      | 12.5   |
| Belluno . . . . .              | 45.0                                                                                                      | 55.0 | 47.4 | 52.6 | 47.5 | 52.5 | 36.3                                                                                                                                           | 56.2      | 7.4    | 0.1                              | 35.2   | 58.1      | 6.7    | 39.1   | 53.5      | 7.4                                                                                                                                             | 29.0   | 56.2      | 14.7   | 0.1                              | 32.0   | 53.8      | 14.2   | 35.6   | 50.6      | 13.8   |
| Benevento . . . . .            | 46.9                                                                                                      | 53.1 | 48.2 | 51.8 | 49.8 | 50.2 | 28.3                                                                                                                                           | 65.8      | 5.8    | 0.1                              | 31.3   | 63.1      | 5.6    | 34.3   | 60.3      | 5.4                                                                                                                                             | 28.5   | 60.2      | 11.2   | 0.1                              | 27.4   | 60.8      | 11.8   | 28.1   | 58.4      | 13.5   |
| Bergamo . . . . .              | 48.0                                                                                                      | 52.0 | 49.7 | 50.3 | 50.4 | 49.6 | 38.3                                                                                                                                           | 54.0      | 7.6    | 0.1                              | 40.2   | 52.4      | 7.4    | 41.7   | 50.5      | 7.8                                                                                                                                             | 36.6   | 51.8      | 11.5   | 0.1                              | 36.3   | 51.7      | 12.0   | 36.2   | 51.5      | 12.3   |
| Bologna . . . . .              | 50.0                                                                                                      | 50.0 | 50.3 | 49.7 | 50.8 | 49.2 | 41.1                                                                                                                                           | 52.1      | 6.6    | 0.2                              | 42.1   | 50.5      | 7.4    | 43.5   | 49.3      | 7.2                                                                                                                                             | 34.5   | 52.7      | 12.6   | 0.2                              | 34.3   | 52.2      | 13.5   | 35.3   | 51.8      | 12.9   |
| Brescia . . . . .              | 49.8                                                                                                      | 50.2 | 50.3 | 49.7 | 51.0 | 49.0 | 41.7                                                                                                                                           | 50.8      | 7.3    | 0.2                              | 41.0   | 51.1      | 7.9    | 42.2   | 49.6      | 8.2                                                                                                                                             | 35.9   | 51.0      | 13.0   | 0.1                              | 34.6   | 52.1      | 13.3   | 33.9   | 52.4      | 13.7   |
| Cagliari . . . . .             | 50.4                                                                                                      | 49.6 | 51.2 | 48.8 | 51.7 | 48.3 | 42.4                                                                                                                                           | 51.9      | 5.6    | 0.1                              | 44.5   | 49.7      | 5.8    | 44.2   | 50.6      | 5.2                                                                                                                                             | 34.5   | 51.3      | 14.1   | 0.1                              | 34.0   | 50.6      | 15.4   | 32.8   | 51.8      | 15.4   |
| Caltanissetta . . . . .        | 51.3                                                                                                      | 48.7 | 52.2 | 47.8 | 51.2 | 48.8 | 35.5                                                                                                                                           | 60.6      | 3.8    | 0.1                              | 39.3   | 57.2      | 3.5    | 40.7   | 56.1      | 3.2                                                                                                                                             | 25.1   | 61.7      | 13.1   | 0.2                              | 26.4   | 59.0      | 14.6   | 27.2   | 56.0      | 16.8   |
| Campobasso . . . . .           | 45.6                                                                                                      | 54.4 | 46.8 | 53.2 | 48.2 | 51.8 | 25.6                                                                                                                                           | 67.8      | 6.5    | 0.1                              | 28.0   | 66.1      | 5.9    | 31.6   | 62.9      | 5.5                                                                                                                                             | 23.8   | 63.0      | 13.2   | 0.0                              | 23.6   | 62.8      | 13.6   | 25.1   | 60.1      | 14.8   |
| Caserta . . . . .              | 47.8                                                                                                      | 52.2 | 48.7 | 51.3 | 49.5 | 50.5 | 34.8                                                                                                                                           | 59.7      | 5.4    | 0.1                              | 35.7   | 59.2      | 5.1    | 39.2   | 55.7      | 5.1                                                                                                                                             | 31.6   | 56.3      | 12.0   | 0.1                              | 30.1   | 57.1      | 12.8   | 33.2   | 53.1      | 13.7   |
| Catania . . . . .              | 50.7                                                                                                      | 49.3 | 50.7 | 49.3 | 49.7 | 50.3 | 38.8                                                                                                                                           | 57.0      | 4.0    | 0.2                              | 39.5   | 56.6      | 3.9    | 42.1   | 53.9      | 4.0                                                                                                                                             | 30.0   | 57.0      | 12.9   | 0.1                              | 29.7   | 55.8      | 14.5   | 33.5   | 51.2      | 15.3   |
| Catanzaro . . . . .            | 46.0                                                                                                      | 54.0 | 47.2 | 52.8 | 49.8 | 50.2 | 33.7                                                                                                                                           | 60.8      | 5.4    | 0.1                              | 35.4   | 59.5      | 5.1    | 39.9   | 55.4      | 4.7                                                                                                                                             | 28.5   | 57.1      | 14.3   | 0.1                              | 27.8   | 56.8      | 15.4   | 30.5   | 52.3      | 17.2   |
| Chieti . . . . .               | 46.1                                                                                                      | 53.9 | 47.7 | 52.3 | 49.1 | 50.9 | 27.9                                                                                                                                           | 66.0      | 6.0    | 0.1                              | 29.2   | 65.1      | 5.7    | 32.5   | 62.1      | 5.4                                                                                                                                             | 26.3   | 61.8      | 11.8   | 0.1                              | 25.2   | 62.7      | 12.1   | 26.4   | 60.9      | 12.7   |
| Como . . . . .                 | 47.1                                                                                                      | 52.9 | 48.8 | 51.2 | 49.8 | 50.2 | 37.9                                                                                                                                           | 55.0      | 7.0    | 0.1                              | 39.9   | 53.2      | 6.9    | 41.4   | 51.6      | 7.0                                                                                                                                             | 36.1   | 50.5      | 13.3   | 0.1                              | 36.0   | 51.1      | 12.9   | 36.4   | 51.5      | 12.1   |
| Cosenza . . . . .              | 45.7                                                                                                      | 54.3 | 45.9 | 54.1 | 47.5 | 52.5 | 33.9                                                                                                                                           | 60.9      | 5.1    | 0.1                              | 34.3   | 60.3      | 5.4    | 39.8   | 55.6      | 4.6                                                                                                                                             | 29.3   | 56.3      | 14.3   | 0.1                              | 27.6   | 56.4      | 16.0   | 31.8   | 51.6      | 16.6   |
| Cremona . . . . .              | 49.9                                                                                                      | 50.1 | 50.3 | 49.7 | 50.5 | 49.5 | 36.4                                                                                                                                           | 56.0      | 7.5    | 0.1                              | 36.1   | 56.1      | 7.8    | 36.2   | 56.2      | 7.6                                                                                                                                             | 33.2   | 54.6      | 12.1   | 0.1                              | 31.3   | 56.3      | 12.4   | 31.3   | 56.2      | 12.5   |
| Cuneo . . . . .                | 50.6                                                                                                      | 49.4 | 50.6 | 49.4 | 50.6 | 49.4 | 43.3                                                                                                                                           | 49.5      | 7.1    | 0.1                              | 43.4   | 49.1      | 7.5    | 42.0   | 50.8      | 7.2                                                                                                                                             | 34.9   | 51.4      | 13.6   | 0.1                              | 34.0   | 52.2      | 13.8   | 33.3   | 53.8      | 12.9   |



Segue TAVOLA XVII\*. — POPOLAZIONE PRESENTE CLASSIFICATA PER SESSO E PER STATO CIVILE. — CONFRONTO FRA GLI ULTIMI TRE CENSIMENTI.

A. — Nelle provincie.

| CIRCOSCRIZIONI      | NUMERI RELATIVI<br>A 100 INDIVIDUI D'AMBO I. SESSI, CENSITI<br>NELLA CIRCOSCRIZIONE CHE SI CONSIDERA E NEL |      |      |      |      |      | NUMERI RELATIVI<br>A 100 MASCHI DI ETÀ NOTA SUPERIORE A 15 ANNI E DI STATO CIVILE NOTO,<br>CENSITI NELLA CIRCOSCRIZIONE CHE SI CONSIDERA E NEL |                |        |                                                     |        |                |        |        |                |        | NUMERI RELATIVI<br>A 100 FEMMINE DI ETÀ NOTA SUPERIORE A 15 ANNI E DI STATO CIVILE NOTO,<br>CENSITE NELLA CIRCOSCRIZIONE CHE SI CONSIDERA E NEL |                |        |                                                     |        |                |        |        |                |        |
|---------------------|------------------------------------------------------------------------------------------------------------|------|------|------|------|------|------------------------------------------------------------------------------------------------------------------------------------------------|----------------|--------|-----------------------------------------------------|--------|----------------|--------|--------|----------------|--------|-------------------------------------------------------------------------------------------------------------------------------------------------|----------------|--------|-----------------------------------------------------|--------|----------------|--------|--------|----------------|--------|
|                     | 1911                                                                                                       |      | 1901 |      | 1882 |      | 1911                                                                                                                                           |                |        |                                                     | 1901   |                |        | 1882   |                |        | 1911                                                                                                                                            |                |        |                                                     | 1901   |                |        | 1882   |                |        |
|                     | M                                                                                                          | F    | M    | F    | M    | F    | celibi                                                                                                                                         | coniu-<br>gati | vedovi | separati<br>legal-<br>mente<br>e<br>divor-<br>ziati | celibi | coniu-<br>gati | vedovi | celibi | coniu-<br>gati | vedovi | nubili                                                                                                                                          | coniu-<br>gate | vedove | separate<br>legal-<br>mente<br>e<br>divor-<br>ziate | nubili | coniu-<br>gate | vedove | nubili | coniu-<br>gate | vedove |
| Ferrara . . . . .   | 50.5                                                                                                       | 49.5 | 50.5 | 49.5 | 50.9 | 49.1 | 38.4                                                                                                                                           | 54.9           | 6.5    | 0.2                                                 | 40.2   | 52.8           | 7.0    | 39.6   | 53.3           | 7.1    | 32.4                                                                                                                                            | 55.2           | 12.3   | 0.1                                                 | 33.5   | 52.9           | 13.6   | 30.9   | 54.5           | 14.6   |
| Firenze . . . . .   | 49.8                                                                                                       | 50.2 | 50.2 | 49.8 | 50.7 | 49.3 | 38.8                                                                                                                                           | 53.8           | 7.2    | 0.2                                                 | 39.8   | 52.2           | 8.0    | 41.4   | 51.1           | 7.5    | 33.8                                                                                                                                            | 53.5           | 12.5   | 0.2                                                 | 33.2   | 53.8           | 13.0   | 33.2   | 54.4           | 12.4   |
| Foggia . . . . .    | 48.9                                                                                                       | 51.1 | 50.2 | 49.8 | 49.9 | 50.1 | 35.2                                                                                                                                           | 60.9           | 3.8    | 0.1                                                 | 34.9   | 61.2           | 3.9    | 36.8   | 59.5           | 3.7    | 28.9                                                                                                                                            | 56.7           | 14.3   | 0.1                                                 | 26.4   | 57.4           | 16.2   | 28.6   | 53.8           | 17.6   |
| Forlì . . . . .     | 49.9                                                                                                       | 50.1 | 50.5 | 49.5 | 51.2 | 48.8 | 37.9                                                                                                                                           | 55.4           | 6.6    | 0.1                                                 | 43.7   | 48.8           | 7.5    | 43.6   | 49.2           | 7.2    | 32.6                                                                                                                                            | 55.6           | 11.7   | 0.1                                                 | 36.8   | 50.7           | 12.5   | 35.2   | 52.5           | 12.3   |
| Genova . . . . .    | 50.1                                                                                                       | 49.9 | 50.1 | 49.9 | 49.5 | 50.5 | 45.1                                                                                                                                           | 48.8           | 5.8    | 0.3                                                 | 45.4   | 48.3           | 6.3    | 43.0   | 50.9           | 6.1    | 37.3                                                                                                                                            | 48.8           | 13.6   | 0.3                                                 | 36.0   | 49.7           | 14.3   | 35.0   | 51.1           | 13.9   |
| Girgenti . . . . .  | 50.7                                                                                                       | 49.3 | 50.8 | 49.2 | 49.9 | 50.1 | 37.5                                                                                                                                           | 58.7           | 3.7    | 0.1                                                 | 39.5   | 57.0           | 3.5    | 39.7   | 56.8           | 3.5    | 26.5                                                                                                                                            | 60.1           | 13.3   | 0.1                                                 | 27.0   | 57.6           | 15.4   | 27.7   | 54.6           | 17.7   |
| Grosseto . . . . .  | 51.9                                                                                                       | 48.1 | 54.5 | 45.5 | 56.3 | 43.7 | 38.1                                                                                                                                           | 55.3           | 6.5    | 0.1                                                 | 42.1   | 51.2           | 6.7    | 47.1   | 46.8           | 6.1    | 27.3                                                                                                                                            | 60.4           | 12.2   | 0.1                                                 | 27.7   | 58.3           | 14.0   | 30.7   | 52.5           | 16.8   |
| Lecce . . . . .     | 49.9                                                                                                       | 50.1 | 50.5 | 49.5 | 49.9 | 50.1 | 37.9                                                                                                                                           | 57.6           | 4.3    | 0.2                                                 | 38.0   | 57.7           | 4.3    | 38.6   | 57.4           | 4.0    | 31.6                                                                                                                                            | 56.5           | 11.7   | 0.2                                                 | 30.0   | 57.1           | 12.9   | 31.3   | 55.4           | 13.3   |
| Livorno . . . . .   | 49.8                                                                                                       | 50.2 | 49.9 | 50.1 | 50.2 | 49.8 | 39.0                                                                                                                                           | 54.4           | 6.3    | 0.3                                                 | 40.5   | 52.3           | 7.2    | 43.6   | 49.4           | 7.0    | 32.8                                                                                                                                            | 52.2           | 14.7   | 0.3                                                 | 35.2   | 49.9           | 14.9   | 38.2   | 47.8           | 14.0   |
| Lucca . . . . .     | 46.7                                                                                                       | 53.3 | 47.4 | 52.6 | 47.6 | 52.4 | 33.8                                                                                                                                           | 58.9           | 7.2    | 0.1                                                 | 34.3   | 58.1           | 7.6    | 37.8   | 55.1           | 7.1    | 35.3                                                                                                                                            | 52.2           | 12.4   | 0.1                                                 | 34.2   | 53.1           | 12.7   | 36.4   | 52.4           | 11.2   |
| Macerata . . . . .  | 47.3                                                                                                       | 52.7 | 48.0 | 52.0 | 48.6 | 51.4 | 32.9                                                                                                                                           | 61.3           | 5.7    | 0.1                                                 | 35.7   | 58.1           | 6.2    | 40.8   | 53.7           | 5.5    | 31.9                                                                                                                                            | 54.9           | 13.1   | 0.1                                                 | 31.7   | 54.4           | 13.9   | 36.4   | 51.1           | 12.5   |
| Mantova . . . . .   | 50.7                                                                                                       | 49.3 | 50.7 | 49.3 | 51.2 | 48.8 | 37.5                                                                                                                                           | 55.7           | 6.7    | 0.1                                                 | 36.3   | 56.3           | 7.4    | 35.9   | 56.6           | 7.5    | 30.5                                                                                                                                            | 57.1           | 12.3   | 0.1                                                 | 28.9   | 58.0           | 13.1   | 27.6   | 59.2           | 13.2   |
| Massa e Carrara . . | 48.4                                                                                                       | 51.6 | 49.2 | 50.8 | 48.3 | 51.7 | 34.4                                                                                                                                           | 58.0           | 7.5    | 0.1                                                 | 35.2   | 56.6           | 8.2    | 37.7   | 55.0           | 7.3    | 31.6                                                                                                                                            | 56.7           | 11.6   | 0.1                                                 | 31.1   | 56.8           | 12.1   | 34.5   | 54.8           | 10.7   |
| Messina . . . . .   | 48.3                                                                                                       | 51.7 | 49.1 | 50.9 | 49.5 | 50.5 | 35.4                                                                                                                                           | 58.7           | 5.8    | 0.1                                                 | 37.9   | 56.9           | 5.2    | 40.7   | 54.5           | 4.8    | 31.3                                                                                                                                            | 56.2           | 12.4   | 0.1                                                 | 30.8   | 56.1           | 13.1   | 34.4   | 52.3           | 13.3   |
| Milano . . . . .    | 49.9                                                                                                       | 50.1 | 50.3 | 49.7 | 50.9 | 49.1 | 40.8                                                                                                                                           | 53.4           | 5.4    | 0.4                                                 | 40.5   | 53.7           | 5.8    | 41.9   | 52.0           | 6.1    | 33.4                                                                                                                                            | 53.3           | 12.9   | 0.4                                                 | 32.7   | 54.1           | 13.2   | 32.8   | 54.2           | 13.0   |
| Modena . . . . .    | 50.4                                                                                                       | 49.6 | 50.4 | 49.6 | 50.6 | 49.4 | 36.4                                                                                                                                           | 56.1           | 7.4    | 0.1                                                 | 36.4   | 55.3           | 8.3    | 39.1   | 52.9           | 8.0    | 30.2                                                                                                                                            | 57.9           | 11.8   | 0.1                                                 | 29.2   | 58.2           | 12.6   | 32.2   | 55.2           | 12.6   |
| Napoli . . . . .    | 49.2                                                                                                       | 50.8 | 49.1 | 50.9 | 49.8 | 50.2 | 40.6                                                                                                                                           | 54.2           | 5.0    | 0.2                                                 | 41.2   | 53.5           | 5.3    | 43.0   | 51.9           | 5.1    | 36.7                                                                                                                                            | 51.1           | 12.0   | 0.2                                                 | 35.3   | 51.7           | 13.0   | 36.4   | 50.4           | 13.2   |
| Novara . . . . .    | 46.2                                                                                                       | 53.8 | 47.9 | 52.1 | 48.4 | 51.6 | 36.2                                                                                                                                           | 57.1           | 6.5    | 0.2                                                 | 36.8   | 56.3           | 6.9    | 38.1   | 55.3           | 6.6    | 35.6                                                                                                                                            | 50.6           | 13.7   | 0.1                                                 | 34.8   | 50.5           | 14.7   | 34.5   | 51.3           | 14.2   |
| Padova . . . . .    | 49.5                                                                                                       | 50.5 | 50.0 | 50.0 | 50.7 | 49.3 | 38.4                                                                                                                                           | 55.6           | 5.9    | 0.1                                                 | 37.9   | 55.8           | 6.3    | 38.5   | 54.7           | 6.8    | 34.1                                                                                                                                            | 53.5           | 12.3   | 0.1                                                 | 31.8   | 54.8           | 13.4   | 29.9   | 55.7           | 14.4   |
| Palermo . . . . .   | 50.4                                                                                                       | 49.6 | 50.1 | 49.9 | 50.4 | 49.6 | 39.6                                                                                                                                           | 55.7           | 4.6    | 0.1                                                 | 39.7   | 55.9           | 4.4    | 40.3   | 55.5           | 4.2    | 32.7                                                                                                                                            | 55.6           | 11.6   | 0.1                                                 | 30.7   | 56.2           | 13.1   | 30.8   | 55.3           | 13.0   |
| Parma . . . . .     | 50.6                                                                                                       | 49.4 | 50.7 | 49.3 | 50.6 | 49.4 | 39.4                                                                                                                                           | 53.4           | 7.1    | 0.1                                                 | 39.7   | 54.3           | 6.0    | 39.9   | 52.2           | 7.9    | 32.0                                                                                                                                            | 55.7           | 12.2   | 0.1                                                 | 31.2   | 56.1           | 12.7   | 32.8   | 55.0           | 2.2    |
| Pavia . . . . .     | 49.1                                                                                                       | 50.9 | 50.2 | 49.8 | 50.6 | 49.4 | 37.5                                                                                                                                           | 55.9           | 6.5    | 0.1                                                 | 36.7   | 56.4           | 6.9    | 36.5   | 56.7           | 6.8    | 32.4                                                                                                                                            | 55.1           | 12.4   | 0.1                                                 | 29.6   | 57.5           | 12.9   | 28.6   | 58.8           | 12.6   |
| Perugia . . . . .   | 50.3                                                                                                       | 49.7 | 51.6 | 48.4 | 51.4 | 48.6 | 37.4                                                                                                                                           | 55.7           | 6.8    | 0.1                                                 | 41.3   | 51.5           | 7.2    | 44.5   | 49.0           | 6.5    | 31.0                                                                                                                                            | 57.5           | 11.4   | 0.1                                                 | 32.5   | 55.7           | 11.8   | 36.2   | 52.1           | 11.7   |

Segue TAVOLA XVII\*. — POPOLAZIONE PRESENTE CLASSIFICATA PER SESSO E PER STATO CIVILE. — CONFRONTO FRA GLI ULTIMI TRE CENSIMENTI.

A. — Nelle provincie.

| CIRCOSCRIZIONI         | NUMERI RELATIVI<br>A 100 INDIVIDUI D'AMBO I SESSI, CENSITI<br>NELLA CIRCOSCRIZIONE CHE SI CONSIDERA E NEL |      |      |      |      |      | NUMERI RELATIVI<br>A 100 MASCHI DI ETÀ NOTA SUPERIORE A 15 ANNI E DI STATO CIVILE NOTO,<br>CENSITI NELLA CIRCOSCRIZIONE CHE SI CONSIDERA E NEL |                |        |                                                     |        |                |        |        |                | NUMERI RELATIVI<br>A 100 FEMMINE DI ETÀ NOTA SUPERIORE A 15 ANNI E DI STATO CIVILE NOTO,<br>CENSITE NELLA CIRCOSCRIZIONE CHE SI CONSIDERA E NEL |        |                |        |                                                     |        |                |        |        |                |        |
|------------------------|-----------------------------------------------------------------------------------------------------------|------|------|------|------|------|------------------------------------------------------------------------------------------------------------------------------------------------|----------------|--------|-----------------------------------------------------|--------|----------------|--------|--------|----------------|-------------------------------------------------------------------------------------------------------------------------------------------------|--------|----------------|--------|-----------------------------------------------------|--------|----------------|--------|--------|----------------|--------|
|                        | 1911                                                                                                      |      | 1901 |      | 1882 |      | 1911                                                                                                                                           |                |        | 1901                                                |        |                | 1882   |        |                | 1911                                                                                                                                            |        |                | 1901   |                                                     |        | 1882           |        |        |                |        |
|                        | M                                                                                                         | F    | M    | F    | M    | F    | celibi                                                                                                                                         | coniu-<br>gati | vedovi | separati<br>legal-<br>mente<br>e<br>divor-<br>ziati | celibi | coniu-<br>gati | vedovi | celibi | coniu-<br>gati | vedovi                                                                                                                                          | nubili | coniu-<br>gate | vedove | separate<br>legal-<br>mente<br>e<br>divor-<br>ziate | nubili | coniu-<br>gate | vedove | nubili | coniu-<br>gate | vedove |
|                        |                                                                                                           |      |      |      |      |      |                                                                                                                                                |                |        |                                                     |        |                |        |        |                |                                                                                                                                                 |        |                |        |                                                     |        |                |        |        |                |        |
| Pesaro e Urbino . . .  | 49.2                                                                                                      | 50.8 | 50.6 | 49.4 | 50.3 | 49.7 | 35.3                                                                                                                                           | 57.3           | 7.3    | 0.1                                                 | 38.3   | 54.1           | 7.6    | 41.0   | 52.5           | 6.5                                                                                                                                             | 29.5   | 57.8           | 12.6   | 0.1                                                 | 31.3   | 56.0           | 12.7   | 34.2   | 53.0           | 12.8   |
| Piacenza . . . . .     | 51.3                                                                                                      | 48.7 | 50.8 | 49.2 | 51.5 | 48.5 | 39.8                                                                                                                                           | 52.9           | 7.2    | 0.1                                                 | 39.7   | 52.6           | 7.7    | 40.1   | 53.1           | 6.8                                                                                                                                             | 30.7   | 56.5           | 12.7   | 0.1                                                 | 30.9   | 56.6           | 12.5   | 30.2   | 57.9           | 11.9   |
| Pisa . . . . .         | 50.9                                                                                                      | 49.1 | 51.4 | 48.6 | 51.9 | 48.1 | 36.4                                                                                                                                           | 56.5           | 7.1    | 0.1                                                 | 38.6   | 53.9           | 7.5    | 41.5   | 51.3           | 7.2                                                                                                                                             | 29.5   | 58.7           | 11.7   | 0.1                                                 | 30.4   | 57.2           | 12.4   | 32.6   | 55.5           | 11.9   |
| Porto Maurizio . . . . | 50.1                                                                                                      | 49.9 | 50.1 | 49.9 | 49.6 | 50.4 | 41.5                                                                                                                                           | 50.6           | 7.7    | 0.2                                                 | 41.7   | 50.2           | 8.1    | 39.7   | 52.4           | 7.9                                                                                                                                             | 35.9   | 50.8           | 13.1   | 0.2                                                 | 34.7   | 52.0           | 13.3   | 35.7   | 51.9           | 12.4   |
| Potenza . . . . .      | 47.4                                                                                                      | 52.6 | 47.2 | 52.8 | 47.9 | 52.1 | 30.3                                                                                                                                           | 64.7           | 4.9    | 0.1                                                 | 31.0   | 64.2           | 4.8    | 32.6   | 62.9           | 4.5                                                                                                                                             | 24.6   | 59.8           | 15.5   | 0.1                                                 | 24.1   | 59.3           | 16.6   | 25.6   | 57.9           | 16.5   |
| Ravenna . . . . .      | 51.4                                                                                                      | 48.6 | 51.4 | 48.6 | 51.0 | 49.0 | 44.1                                                                                                                                           | 49.1           | 6.7    | 0.1                                                 | 46.8   | 46.0           | 7.2    | 46.7   | 46.2           | 7.1                                                                                                                                             | 34.5   | 52.0           | 13.4   | 0.1                                                 | 37.7   | 48.4           | 13.9   | 37.9   | 48.1           | 14.0   |
| Reggio di Calabria . . | 47.8                                                                                                      | 52.2 | 48.7 | 51.3 | 49.5 | 50.5 | 33.9                                                                                                                                           | 60.9           | 5.1    | 0.1                                                 | 31.7   | 58.7           | 9.6    | 41.3   | 54.4           | 4.3                                                                                                                                             | 29.8   | 57.3           | 12.8   | 0.1                                                 | 30.2   | 56.0           | 13.8   | 33.3   | 51.8           | 14.9   |
| Reggio nell'Emilia . . | 50.7                                                                                                      | 49.3 | 50.3 | 49.7 | 50.5 | 49.5 | 36.9                                                                                                                                           | 56.3           | 6.7    | 0.1                                                 | 36.6   | 56.0           | 7.4    | 38.9   | 53.9           | 7.2                                                                                                                                             | 29.7   | 58.5           | 11.7   | 0.1                                                 | 29.5   | 58.6           | 11.9   | 32.3   | 56.4           | 11.3   |
| Roma . . . . .         | 50.2                                                                                                      | 49.8 | 52.1 | 47.9 | 53.2 | 46.8 | 42.9                                                                                                                                           | 51.5           | 5.3    | 0.3                                                 | 44.9   | 49.6           | 5.5    | 47.7   | 47.0           | 5.3                                                                                                                                             | 35.7   | 51.8           | 12.2   | 0.3                                                 | 35.2   | 51.2           | 13.6   | 35.2   | 49.3           | 15.5   |
| Rovigo . . . . .       | 49.9                                                                                                      | 50.1 | 50.0 | 50.0 | 50.3 | 49.7 | 34.6                                                                                                                                           | 59.1           | 6.3    | 0.0                                                 | 34.1   | 59.2           | 6.7    | 34.8   | 58.1           | 7.1                                                                                                                                             | 30.2   | 57.4           | 12.3   | 0.1                                                 | 28.1   | 57.9           | 14.0   | 26.9   | 58.4           | 14.7   |
| Salerno . . . . .      | 47.8                                                                                                      | 52.2 | 47.8 | 52.2 | 48.4 | 51.6 | 33.6                                                                                                                                           | 60.8           | 5.5    | 0.1                                                 | 34.0   | 60.3           | 5.7    | 37.5   | 57.4           | 5.1                                                                                                                                             | 30.6   | 56.1           | 13.2   | 0.1                                                 | 29.5   | 56.5           | 14.0   | 31.9   | 54.9           | 13.2   |
| Sassari . . . . .      | 50.5                                                                                                      | 49.5 | 51.6 | 48.4 | 51.6 | 48.4 | 45.0                                                                                                                                           | 48.7           | 6.1    | 0.2                                                 | 47.2   | 46.8           | 6.0    | 44.5   | 50.1           | 5.4                                                                                                                                             | 36.2   | 49.7           | 13.9   | 0.2                                                 | 34.4   | 50.0           | 15.6   | 31.6   | 51.9           | 16.5   |
| Siena . . . . .        | 51.7                                                                                                      | 48.3 | 51.8 | 48.2 | 52.5 | 47.5 | 38.1                                                                                                                                           | 54.5           | 7.3    | 0.1                                                 | 39.2   | 52.9           | 7.9    | 42.7   | 49.6           | 7.7                                                                                                                                             | 27.7   | 59.8           | 12.4   | 0.1                                                 | 28.1   | 59.0           | 12.9   | 31.6   | 55.5           | 12.9   |
| Siracusa . . . . .     | 50.3                                                                                                      | 49.7 | 50.8 | 49.2 | 50.7 | 49.3 | 38.6                                                                                                                                           | 57.8           | 3.5    | 0.1                                                 | 40.1   | 56.4           | 3.5    | 42.0   | 54.6           | 3.4                                                                                                                                             | 30.2   | 57.0           | 12.6   | 0.2                                                 | 29.7   | 55.9           | 14.4   | 31.6   | 52.5           | 15.9   |
| Sondrio . . . . .      | 47.4                                                                                                      | 52.6 | 48.6 | 51.4 | 49.1 | 50.9 | 42.5                                                                                                                                           | 50.1           | 7.3    | 0.1                                                 | 46.8   | 46.1           | 7.1    | 43.7   | 49.4           | 6.9                                                                                                                                             | 39.2   | 48.0           | 12.8   | 0.0                                                 | 41.8   | 45.7           | 12.5   | 38.9   | 48.9           | 12.2   |
| Teramo . . . . .       | 47.3                                                                                                      | 52.7 | 50.2 | 49.8 | 50.0 | 50.0 | 31.5                                                                                                                                           | 62.2           | 6.2    | 0.1                                                 | 35.4   | 58.9           | 5.7    | 37.5   | 57.0           | 5.5                                                                                                                                             | 31.6   | 57.9           | 10.4   | 0.1                                                 | 29.6   | 59.4           | 11.0   | 32.0   | 56.2           | 11.8   |
| Torino . . . . .       | 48.7                                                                                                      | 51.3 | 48.6 | 51.4 | 49.2 | 50.8 | 43.8                                                                                                                                           | 49.9           | 6.0    | 0.3                                                 | 44.0   | 49.4           | 6.6    | 44.4   | 49.0           | 6.6                                                                                                                                             | 38.8   | 47.1           | 13.8   | 0.3                                                 | 38.7   | 46.9           | 14.4   | 38.0   | 48.2           | 13.8   |
| Trapani . . . . .      | 49.4                                                                                                      | 50.6 | 50.4 | 49.6 | 49.9 | 50.1 | 39.2                                                                                                                                           | 57.4           | 3.3    | 0.1                                                 | 42.8   | 54.2           | 3.0    | 41.5   | 55.5           | 3.0                                                                                                                                             | 32.7   | 54.7           | 12.4   | 0.2                                                 | 32.6   | 54.3           | 13.1   | 33.7   | 52.5           | 13.8   |
| Treviso . . . . .      | 49.1                                                                                                      | 50.9 | 50.2 | 49.8 | 51.1 | 48.9 | 39.0                                                                                                                                           | 54.8           | 6.1    | 0.1                                                 | 38.2   | 55.5           | 6.3    | 40.6   | 52.7           | 6.7                                                                                                                                             | 34.1   | 53.8           | 12.0   | 0.1                                                 | 31.7   | 55.4           | 12.9   | 31.4   | 55.0           | 13.6   |
| Udine . . . . .        | 45.4                                                                                                      | 54.6 | 49.3 | 50.7 | 49.3 | 50.7 | 35.4                                                                                                                                           | 57.0           | 7.5    | 0.1                                                 | 38.9   | 54.5           | 6.6    | 40.9   | 52.3           | 6.8                                                                                                                                             | 31.5   | 55.4           | 13.0   | 0.1                                                 | 32.7   | 54.1           | 13.2   | 34.3   | 52.1           | 13.6   |
| Venezia . . . . .      | 49.9                                                                                                      | 50.1 | 49.7 | 50.3 | 50.1 | 49.9 | 41.7                                                                                                                                           | 52.3           | 5.8    | 0.2                                                 | 40.7   | 52.8           | 6.5    | 41.6   | 51.5           | 6.9                                                                                                                                             | 35.6   | 50.9           | 13.3   | 0.2                                                 | 34.3   | 51.3           | 14.4   | 34.4   | 50.9           | 14.7   |
| Verona . . . . .       | 50.0                                                                                                      | 50.0 | 50.3 | 49.7 | 51.5 | 48.5 | 42.0                                                                                                                                           | 52.0           | 5.9    | 0.1                                                 | 41.3   | 52.3           | 6.4    | 42.5   | 50.8           | 6.7                                                                                                                                             | 35.4   | 52.0           | 12.5   | 0.1                                                 | 33.7   | 52.8           | 13.5   | 32.3   | 53.7           | 14.0   |
| Vicenza . . . . .      | 48.5                                                                                                      | 51.5 | 49.6 | 50.4 | 50.6 | 49.4 | 37.6                                                                                                                                           | 55.5           | 6.8    | 0.1                                                 | 38.3   | 54.8           | 6.9    | 38.3   | 54.4           | 7.3                                                                                                                                             | 34.6   | 54.0           | 11.3   | 0.1                                                 | 33.7   | 54.4           | 11.9   | 31.2   | 56.0           | 12.8   |

Segue TAVOLA XVII<sup>o</sup>. — POPOLAZIONE PRESENTE CLASSIFICATA PER SESSO E PER STATO CIVILE. — CONFRONTO FRA GLI ULTIMI TRE CENSIMENTI.

B. — Nei compartimenti e nel Regno.

| COMPARTIMENTI              | NUMERI RELATIVI<br>A 100 INDIVIDUI D'AMBO I SESSI, CENSITI<br>NELLA CIRCOSCRIZIONE CHE SI CONSIDERA E NEL |      |      |      |      |      | NUMERI RELATIVI<br>A 100 MASCHI DI ETÀ NOTA SUPERIORE A 15 ANNI E DI STATO CIVILE NOTO,<br>CENSITI NELLA CIRCOSCRIZIONE CHE SI CONSIDERA E NEL |           |        |                                  |        |           |        |        |           |        | NUMERI RELATIVI<br>A 100 FEMMINE DI ETÀ NOTA SUPERIORE A 15 ANNI E DI STATO CIVILE NOTO,<br>CENSITE NELLA CIRCOSCRIZIONE CHE SI CONSIDERA E NEL |           |        |                                  |        |           |        |        |           |        |      |
|----------------------------|-----------------------------------------------------------------------------------------------------------|------|------|------|------|------|------------------------------------------------------------------------------------------------------------------------------------------------|-----------|--------|----------------------------------|--------|-----------|--------|--------|-----------|--------|-------------------------------------------------------------------------------------------------------------------------------------------------|-----------|--------|----------------------------------|--------|-----------|--------|--------|-----------|--------|------|
|                            | 1911                                                                                                      |      | 1901 |      | 1882 |      | 1911                                                                                                                                           |           |        |                                  | 1901   |           |        | 1882   |           |        | 1911                                                                                                                                            |           |        | 1901                             |        |           | 1882   |        |           |        |      |
|                            | M                                                                                                         | F    | M    | F    | M    | F    | celibi                                                                                                                                         | coniugati | vedovi | separati legalmente e divorziati | celibi | coniugati | vedovi | celibi | coniugati | vedovi | nubili                                                                                                                                          | conjugate | vedove | separate legalmente e divorziate | nubili | conjugate | vedove | nubili | conjugate | vedove |      |
| Piemonte . . . . .         | 48·8                                                                                                      | 51·2 | 49·4 | 50·6 | 49·8 | 50·2 | 40·4                                                                                                                                           | 52·9      | 6·5    | 0·2                              | 40·6   | 52·5      | 6·9    | 40·3   | 53·0      | 6·7    | 35·2                                                                                                                                            | 50·8      | 13·8   | 0·2                              | 34·3   | 51·6      | 14·1   | 33·5   | 53·1      | 13·4   |      |
| Liguria . . . . .          | 50·1                                                                                                      | 49·9 | 50·1 | 49·9 | 49·5 | 50·5 | 44·6                                                                                                                                           | 49·1      | 6·0    | 0·3                              | 44·9   | 48·5      | 6·6    | 42·5   | 51·1      | 6·4    | 37·1                                                                                                                                            | 49·1      | 13·5   | 0·3                              | 35·9   | 50·0      | 14·1   | 35·1   | 51·2      | 13·7   |      |
| Lombardia . . . . .        | 49·2                                                                                                      | 50·8 | 50·0 | 50·0 | 50·6 | 49·4 | 39·4                                                                                                                                           | 53·9      | 6·5    | 0·2                              | 39·5   | 53·7      | 6·8    | 40·3   | 52·7      | 7·0    | 34·2                                                                                                                                            | 52·9      | 12·7   | 0·2                              | 33·3   | 53·8      | 12·9   | 32·9   | 54·3      | 12·8   |      |
| Veneto . . . . .           | 48·5                                                                                                      | 51·5 | 49·7 | 50·3 | 50·3 | 49·7 | 38·6                                                                                                                                           | 54·9      | 6·4    | 0·1                              | 38·0   | 54·9      | 6·5    | 39·9   | 53·2      | 6·9    | 33·5                                                                                                                                            | 53·8      | 12·6   | 0·1                              | 32·6   | 54·1      | 13·3   | 32·1   | 54·0      | 13·9   |      |
| Emilia . . . . .           | Ducati . . . . .                                                                                          | 50·7 | 49·3 | 50·5 | 49·5 | 50·8 | 49·2                                                                                                                                           | 38·0      | 54·8   | 7·1                              | 0·1    | 38·8      | 54·1   | 7·9    | 39·5      | 53·0   | 7·5                                                                                                                                             | 30·7      | 57·1   | 12·1                             | 0·1    | 30·2      | 57·4   | 12·4   | 31·9      | 56·0   | 12·1 |
|                            | Romagne . . . . .                                                                                         | 50·3 | 49·7 | 50·6 | 49·4 | 51·0 | 49·0                                                                                                                                           | 40·5      | 52·8   | 6·6                              | 0·1    | 43·0      | 49·7   | 7·3    | 43·4      | 49·5   | 7·1                                                                                                                                             | 33·7      | 53·7   | 12·5                             | 0·1    | 35·3      | 51·3   | 13·4   | 34·9      | 51·8   | 13·3 |
| Toscana . . . . .          | 49·8                                                                                                      | 50·2 | 50·4 | 49·6 | 50·8 | 49·2 | 37·4                                                                                                                                           | 55·3      | 7·1    | 0·2                              | 38·8   | 53·5      | 7·7    | 41·7   | 51·1      | 7·2    | 31·9                                                                                                                                            | 55·7      | 12·3   | 0·1                              | 31·9   | 55·2      | 12·9   | 33·7   | 54·0      | 12·3   |      |
| Marche . . . . .           | 48·1                                                                                                      | 51·9 | 49·1 | 50·9 | 49·2 | 50·8 | 34·7                                                                                                                                           | 59·1      | 6·1    | 0·1                              | 37·2   | 56·3      | 6·5    | 40·9   | 53·2      | 5·9    | 31·8                                                                                                                                            | 55·5      | 12·6   | 0·1                              | 32·1   | 55·0      | 12·9   | 36·0   | 51·5      | 12·5   |      |
| Umbria . . . . .           | 50·3                                                                                                      | 49·7 | 51·6 | 48·4 | 51·4 | 48·6 | 37·4                                                                                                                                           | 55·7      | 6·8    | 0·1                              | 41·3   | 51·5      | 7·2    | 44·5   | 49·0      | 6·5    | 31·0                                                                                                                                            | 57·5      | 11·4   | 0·1                              | 32·5   | 55·7      | 11·8   | 36·2   | 52·1      | 11·7   |      |
| Lazio . . . . .            | 50·2                                                                                                      | 49·8 | 52·1 | 47·9 | 53·2 | 46·8 | 42·9                                                                                                                                           | 51·5      | 5·3    | 2·3                              | 44·9   | 49·6      | 5·5    | 47·7   | 47·0      | 5·3    | 35·7                                                                                                                                            | 51·8      | 12·2   | 0·3                              | 35·2   | 51·2      | 13·6   | 35·3   | 49·3      | 15·4   |      |
| Abruzzi e Molise . . . . . | 46·3                                                                                                      | 53·7 | 47·8 | 52·2 | 48·3 | 51·7 | 28·8                                                                                                                                           | 64·6      | 6·5    | 0·1                              | 31·2   | 62·7      | 6·1    | 34·2   | 60·1      | 5·7    | 27·4                                                                                                                                            | 60·8      | 11·7   | 0·1                              | 26·4   | 61·5      | 12·1   | 28·5   | 58·7      | 12·8   |      |
| Campania . . . . .         | 48·2                                                                                                      | 51·8 | 48·5 | 51·5 | 49·4 | 50·6 | 36·1                                                                                                                                           | 58·5      | 5·3    | 0·1                              | 36·6   | 58·1      | 5·3    | 39·1   | 55·8      | 5·1    | 32·8                                                                                                                                            | 55·0      | 12·1   | 0·1                              | 31·3   | 55·8      | 12·9   | 33·0   | 53·8      | 13·2   |      |
| Puglie . . . . .           | 49·2                                                                                                      | 50·8 | 50·0 | 50·0 | 49·9 | 50·1 | 36·0                                                                                                                                           | 59·6      | 4·3    | 0·1                              | 35·9   | 59·8      | 4·3    | 37·5   | 58·7      | 3·8    | 30·6                                                                                                                                            | 57·1      | 12·2   | 9·1                              | 28·4   | 58·3      | 13·3   | 30·5   | 55·6      | 13·9   |      |
| Basilicata . . . . .       | 47·4                                                                                                      | 52·6 | 47·2 | 52·8 | 48·0 | 52·0 | 30·3                                                                                                                                           | 64·7      | 4·9    | 0·1                              | 31·0   | 64·2      | 4·8    | 32·6   | 62·9      | 4·5    | 24·6                                                                                                                                            | 59·8      | 15·5   | 0·1                              | 24·1   | 59·3      | 16·6   | 25·6   | 57·9      | 16·5   |      |
| Calabrie . . . . .         | 46·5                                                                                                      | 53·5 | 47·2 | 52·8 | 48·9 | 51·1 | 33·8                                                                                                                                           | 60·9      | 5·2    | 0·1                              | 35·4   | 59·5      | 5·1    | 40·3   | 55·2      | 4·5    | 29·2                                                                                                                                            | 56·9      | 13·8   | 0·1                              | 28·4   | 56·4      | 15·2   | 31·8   | 51·9      | 16·3   |      |
| Sicilia . . . . .          | 50·2                                                                                                      | 49·8 | 50·5 | 49·5 | 50·1 | 49·9 | 38·1                                                                                                                                           | 57·6      | 4·2    | 0·1                              | 39·7   | 56·3      | 4·0    | 41·0   | 55·1      | 3·9    | 30·3                                                                                                                                            | 57·0      | 12·5   | 0·2                              | 29·8   | 56·3      | 13·9   | 31·6   | 53·4      | 15·0   |      |
| Sardegna . . . . .         | 50·4                                                                                                      | 49·6 | 51·4 | 48·6 | 51·7 | 48·3 | 43·4                                                                                                                                           | 50·7      | 5·8    | 0·1                              | 45·5   | 48·6      | 5·9    | 44·3   | 50·4      | 5·3    | 35·1                                                                                                                                            | 50·7      | 14·0   | 0·2                              | 34·1   | 50·4      | 15·5   | 32·3   | 51·8      | 15·9   |      |
| REGNO . . . . .            | 49·1                                                                                                      | 50·9 | 49·7 | 50·3 | 50·1 | 49·9 | 38·2                                                                                                                                           | 55·8      | 5·9    | 0·1                              | 39·0   | 54·9      | 6·1    | 40·4   | 53·6      | 6·0    | 32·5                                                                                                                                            | 54·6      | 12·7   | 0·2                              | 31·8   | 54·8      | 13·4   | 32·7   | 53·7      | 13·6   |      |

TAVOLA XVIII\*. — INDIVIDUI CHE SAPEVANO LEGGERE, SOPRA 10 000 CENSITI PRESENTI DI ETÀ NOTA, SUPERIORE A 6 ANNI, E DI NOTO ALFABETISMO.

A. — Nelle provincie e nei relativi capiluoghi

| PROVINCIE                      | SOPRA 10 000 CENSITI DI ETÀ NOTA SUPERIORE A 6 ANNI, SAPEVANO LEGGERE |       |       |       |       |       |       |       |       |       |       |       |                                                       |       |       |       |       |       |       |       |       |       |       |       |
|--------------------------------|-----------------------------------------------------------------------|-------|-------|-------|-------|-------|-------|-------|-------|-------|-------|-------|-------------------------------------------------------|-------|-------|-------|-------|-------|-------|-------|-------|-------|-------|-------|
|                                | nella provincia che si considera                                      |       |       |       |       |       |       |       |       |       |       |       | nel comune capoluogo della provincia che si considera |       |       |       |       |       |       |       |       |       |       |       |
|                                | M F                                                                   |       |       |       | M     |       |       |       | F     |       |       |       | M F                                                   |       |       |       | M     |       |       |       | F     |       |       |       |
|                                | 1911                                                                  | 1901  | 1882  | 1872  | 1911  | 1901  | 1882  | 1872  | 1911  | 1901  | 1882  | 1872  | 1911                                                  | 1901  | 1882  | 1872  | 1911  | 1901  | 1882  | 1872  | 1911  | 1901  | 1882  | 1872  |
| Alessandria . . . . .          | 8 687                                                                 | 7 892 | 6 188 | 5 011 | 8 944 | 8 382 | 7 061 | 6 008 | 8 429 | 7 386 | 5 255 | 3 962 | 8 778                                                 | 8 131 | 6 833 | 4 934 | 9 063 | 8 725 | 7 783 | 6 019 | 8 488 | 7 514 | 5 762 | 3 732 |
| Ancona . . . . .               | 5 839                                                                 | 4 476 | 3 127 | 2 503 | 6 690 | 5 359 | 3 960 | 3 168 | 5 053 | 3 639 | 2 339 | 1 871 | 7 519                                                 | 6 167 | 5 098 | 4 419 | 7 970 | 6 694 | 5 636 | 4 974 | 7 065 | 5 625 | 4 533 | 3 829 |
| Aquila degli Abruzzi . . . . . | 5 513                                                                 | 3 989 | 2 498 | 1 900 | 6 572 | 5 252 | 3 852 | 3 031 | 4 625 | 2 918 | 1 359 | 933   | 7 178                                                 | 6 201 | 4 847 | 4 385 | 7 736 | 7 054 | 5 654 | 5 017 | 6 627 | 5 343 | 3 994 | 3 720 |
| Arezzo . . . . .               | 4 848                                                                 | 3 866 | 2 783 | 2 200 | 5 553 | 4 659 | 3 522 | 2 794 | 4 117 | 3 029 | 1 993 | 1 573 | 5 941                                                 | 4 593 | 3 199 | 2 552 | 6 565 | 5 474 | 3 858 | 3 023 | 5 313 | 3 733 | 2 508 | 2 063 |
| Ascoli Piceno . . . . .        | 4 024                                                                 | 3 029 | 2 126 | 1 742 | 5 090 | 3 991 | 2 927 | 2 418 | 3 086 | 2 126 | 1 378 | 1 117 | 5 031                                                 | 4 004 | 2 950 | 2 716 | 5 872 | 4 759 | 3 618 | 3 305 | 4 211 | 3 215 | 2 263 | 2 115 |
| Avellino . . . . .             | 3 738                                                                 | 2 605 | 1 798 | 1 478 | 4 906 | 3 694 | 2 757 | 2 227 | 2 722 | 1 636 | 868   | 753   | 5 929                                                 | 4 624 | 3 661 | 2 857 | 6 616 | 5 439 | 4 359 | 3 481 | 5 257 | 3 827 | 2 943 | 2 203 |
| Bari delle Puglie . . . . .    | 4 048                                                                 | 2 962 | 1 859 | 1 632 | 4 421 | 3 365 | 2 380 | 2 120 | 3 700 | 2 573 | 1 345 | 1 149 | 5 080                                                 | 4 663 | 2 907 | 4 405 | 5 745 | 5 265 | 3 741 | 4 948 | 4 487 | 4 086 | 2 059 | 3 761 |
| Belluno . . . . .              | 8 310                                                                 | 7 493 | 5 696 | 4 472 | 8 800 | 8 264 | 7 001 | 5 915 | 7 927 | 6 818 | 4 545 | 3 135 | 8 258                                                 | 7 276 | 4 938 | 4 425 | 8 623 | 8 010 | 6 016 | 5 633 | 7 895 | 6 580 | 3 891 | 3 215 |
| Benevento . . . . .            | 3 777                                                                 | 2 687 | 1 820 | 1 330 | 5 043 | 3 835 | 2 797 | 2 039 | 2 691 | 1 640 | 854   | 631   | 5 287                                                 | 4 198 | 2 975 | 2 101 | 6 179 | 5 018 | 3 742 | 2 817 | 4 386 | 3 342 | 2 159 | 1 324 |
| Bergamo . . . . .              | 8 988                                                                 | 8 248 | 6 837 | 6 269 | 8 965 | 8 212 | 7 092 | 6 544 | 9 010 | 8 283 | 6 578 | 5 986 | 9 305                                                 | 8 832 | 7 771 | 7 310 | 9 283 | 8 841 | 7 946 | 7 557 | 9 325 | 8 823 | 7 599 | 7 073 |
| Bologna . . . . .              | 7 389                                                                 | 6 169 | 4 376 | 3 351 | 7 690 | 6 571 | 4 975 | 3 902 | 7 089 | 5 763 | 3 756 | 2 719 | 8 533                                                 | 7 929 | 6 698 | 5 904 | 8 843 | 8 343 | 7 235 | 6 413 | 8 249 | 7 548 | 6 178 | 5 399 |
| Brescia . . . . .              | 8 581                                                                 | 7 786 | 6 309 | 5 617 | 8 550 | 7 834 | 6 655 | 6 017 | 8 610 | 7 737 | 5 947 | 5 195 | 9 056                                                 | 8 464 | 7 606 | 7 680 | 9 115 | 8 438 | 7 892 | 8 093 | 8 998 | 8 488 | 7 307 | 7 255 |
| Cagliari . . . . .             | 3 739                                                                 | 2 858 | 1 791 | 1 254 | 4 374 | 3 612 | 2 506 | 1 786 | 3 099 | 2 066 | 1 022 | 693   | 6 292                                                 | 5 550 | 4 744 | 4 321 | 6 421 | 5 989 | 5 293 | 4 832 | 6 163 | 5 112 | 4 155 | 3 771 |
| Caltanissetta . . . . .        | 3 652                                                                 | 2 433 | 1 594 | 979   | 4 096 | 2 913 | 2 305 | 1 522 | 3 186 | 1 909 | 849   | 417   | 4 384                                                 | 3 153 | 2 362 | 1 166 | 4 936 | 3 511 | 3 191 | 1 764 | 3 786 | 2 695 | 1 410 | 468   |
| Campobasso . . . . .           | 4 065                                                                 | 2 858 | 1 794 | 1 493 | 5 390 | 4 176 | 2 882 | 2 425 | 2 995 | 1 733 | 797   | 616   | 5 356                                                 | 4 247 | 3 065 | 2 504 | 6 080 | 5 035 | 3 761 | 3 200 | 4 651 | 3 455 | 2 320 | 1 741 |
| Caserta . . . . .              | 4 260                                                                 | 3 131 | 2 197 | 1 826 | 5 211 | 4 104 | 3 071 | 2 592 | 3 412 | 2 223 | 1 345 | 1 074 | 6 041                                                 | 5 256 | 3 549 | 2 928 | 6 734 | 6 272 | 4 587 | 3 888 | 5 290 | 4 193 | 2 452 | 1 876 |
| Catania . . . . .              | 4 267                                                                 | 2 734 | 1 668 | 1 322 | 4 804 | 3 300 | 2 290 | 1 982 | 3 716 | 2 156 | 1 061 | 689   | 6 113                                                 | 4 083 | 2 924 | 2 374 | 6 740 | 4 762 | 3 771 | 3 038 | 5 436 | 3 397 | 2 084 | 1 717 |
| Catanzaro . . . . .            | 3 058                                                                 | 2 172 | 1 621 | 1 452 | 4 143 | 3 210 | 2 551 | 2 309 | 2 169 | 1 275 | 704   | 611   | 4 807                                                 | 3 979 | 3 394 | 2 740 | 5 488 | 4 630 | 4 199 | 3 489 | 4 099 | 3 307 | 2 527 | 1 910 |
| Chieti . . . . .               | 3 689                                                                 | 2 594 | 1 776 | 1 371 | 4 933 | 3 651 | 2 656 | 2 105 | 2 660 | 1 652 | 937   | 688   | 5 616                                                 | 4 249 | 4 444 | 3 187 | 6 674 | 5 218 | 5 414 | 3 970 | 4 562 | 3 254 | 3 421 | 2 388 |
| Como . . . . .                 | 9 131                                                                 | 8 498 | 7 056 | 6 064 | 9 220 | 8 691 | 7 651 | 6 752 | 9 053 | 8 315 | 6 470 | 5 396 | 9 273                                                 | 8 933 | 8 026 | 7 317 | 9 289 | 9 005 | 8 168 | 7 484 | 9 258 | 8 841 | 7 889 | 7 149 |
| Cosenza . . . . .              | 3 113                                                                 | 2 082 | 1 364 | 1 099 | 4 126 | 3 066 | 2 255 | 1 898 | 2 295 | 1 286 | 582   | 367   | 4 985                                                 | 4 021 | 3 421 | 3 069 | 5 886 | 4 873 | 4 394 | 4 018 | 4 146 | 3 193 | 2 385 | 1 971 |
| Cremona . . . . .              | 8 019                                                                 | 7 112 | 5 597 | 4 635 | 8 014 | 7 148 | 5 941 | 5 091 | 8 023 | 7 077 | 5 247 | 4 161 | 8 738                                                 | 7 905 | 6 994 | 6 563 | 8 812 | 7 901 | 7 245 | 6 777 | 8 675 | 7 908 | 6 753 | 6 352 |
| Cuneo . . . . .                | 8 573                                                                 | 7 815 | 6 141 | 5 060 | 8 752 | 8 156 | 6 910 | 5 944 | 8 388 | 7 466 | 5 352 | 4 136 | 9 074                                                 | 8 293 | 7 344 | 6 102 | 9 176 | 8 439 | 7 876 | 6 769 | 8 978 | 8 137 | 6 793 | 5 397 |
| Ferrara . . . . .              | 5 962                                                                 | 4 742 | 3 329 | 2 709 | 6 518 | 5 354 | 4 043 | 3 299 | 5 398 | 4 123 | 2 590 | 2 096 | 6 826                                                 | 5 516 | 3 966 | 3 644 | 7 157 | 6 026 | 4 601 | 4 134 | 6 499 | 5 014 | 3 326 | 3 143 |
| Firenze . . . . .              | 6 510                                                                 | 5 441 | 4 093 | 3 604 | 6 853 | 5 899 | 4 639 | 4 101 | 6 172 | 4 981 | 3 531 | 3 083 | 8 618                                                 | 8 051 | 6 881 | 6 600 | 8 863 | 8 483 | 7 408 | 7 131 | 8 403 | 7 665 | 6 383 | 6 077 |
| Foggia . . . . .               | 4 352                                                                 | 3 312 | 2 299 | 1 593 | 4 985 | 4 018 | 3 091 | 2 221 | 3 757 | 2 606 | 1 512 | 974   | 5 588                                                 | 4 784 | 3 668 | 2 775 | 6 177 | 5 508 | 4 388 | 3 236 | 4 960 | 4 000 | 2 921 | 2 255 |
| Forlì . . . . .                | 5 383                                                                 | 4 098 | 2 792 | 2 197 | 5 723 | 4 479 | 3 197 | 2 476 | 5 045 | 3 710 | 2 368 | 1 906 | 5 980                                                 | 4 886 | 3 261 | 2 503 | 6 187 | 5 140 | 3 555 | 2 680 | 5 771 | 4 623 | 2 944 | 2 313 |
| Genova . . . . .               | 8 280                                                                 | 7 311 | 5 450 | 4 227 | 8 548 | 7 752 | 6 146 | 4 915 | 8 012 | 6 870 | 4 773 | 3 548 | 8 961                                                 | 8 324 | 7 075 | 6 653 | 9 129 | 8 602 | 7 663 | 7 263 | 8 793 | 8 039 | 6 497 | 6 048 |
| Girgenti . . . . .             | 3 588                                                                 | 2 491 | 1 559 | 1 181 | 4 071 | 3 080 | 2 261 | 1 739 | 3 097 | 1 888 | 868   | 632   | 4 310                                                 | 3 973 | 3 068 | 2 180 | 4 738 | 4 483 | 3 813 | 2 784 | 3 852 | 3 419 | 2 277 | 1 471 |
| Grosseto . . . . .             | 5 759                                                                 | 4 858 | 3 370 | 2 820 | 6 081 | 5 275 | 3 890 | 3 247 | 5 408 | 4 343 | 2 769 | 2 241 | 6 276                                                 | 5 888 | 4 040 | 3 871 | 6 467 | 6 138 | 4 013 | 3 977 | 6 046 | 5 519 | 4 097 | 3 642 |
| Lecce . . . . .                | 3 900                                                                 | 2 991 | 1 953 | 1 424 | 4 615 | 3 706 | 2 652 | 2 009 | 3 193 | 2 265 | 1 260 | 844   | 6 338                                                 | 5 430 | 4 340 | 3 857 | 6 662 | 5 762 | 5 000 | 4 552 | 6 018 | 5 103 | 3 674 | 3 152 |
| Livorno . . . . .              | 7 826                                                                 | 7 025 | 5 573 | 5 023 | 8 171 | 7 437 | 6 092 | 5 549 | 7 483 | 6 614 | 5 049 | 4 498 | 8 027                                                 | 7 232 | 5 782 | 5 159 | 8 489 | 7 782 | 6 530 | 5 855 | 7 591 | 6 710 | 5 062 | 4 480 |
| Lucca . . . . .                | 7 196                                                                 | 5 853 | 4 113 | 3 231 | 7 724 | 6 643 | 5 233 | 4 326 | 6 746 | 5 161 | 3 116 | 2 200 | 7 854                                                 | 6 627 | 5 152 | 4 167 | 8 254 | 7 258 | 6 139 | 5 159 | 7 522 | 6 090 | 4 292 | 3 247 |
| Macerata . . . . .             | 4 717                                                                 | 3 577 | 2 427 | 1 967 | 5 804 | 4 594 | 3 289 | 2 624 | 3 749 | 2 660 | 1 628 | 1 357 | 6 309                                                 | 5 006 | 3 663 | 3 243 | 7 298 | 5 973 | 4 506 | 3 880 | 5 402 | 4 084 | 2 831 | 2 615 |
| Mantova . . . . .              | 7 523                                                                 | 6 395 | 4 572 | 3 579 | 7 875 | 6 871 | 5 293 | 4 292 | 7 163 | 5 908 | 3 818 | 2 827 | 8 503                                                 | 8 012 | 7 067 | 6 792 | 8 679 | 8 314 | 7 635 | 7 251 | 8 323 | 7 719 | 6 491 | 6 315 |
| Massa e Carrara . . . . .      | 6 414                                                                 | 5 033 | 3 390 | 2 422 | 7 215 | 6 087 | 4 607 | 3 558 | 5 677 | 4 023 | 2 271 | 1 332 | 5 761                                                 | 4 785 | 3 373 | 2 752 | 6 482 | 5 659 | 4 211 | 3 510 | 5 033 | 3 910 | 2 497 | 1 955 |
| Messina . . . . .              | 3 651                                                                 | 2 677 | 1 729 | 1 332 | 4 430 | 3 380 | 2 421 | 1 925 | 2 933 | 2 009 | 1 060 | 756   | 4 328                                                 | 3 811 | 2 759 | 2 117 | 4 931 | 4 495 | 3 535 | 2 771 | 3 694 | 3 140 | 2 879 | 1 458 |
| Milano . . . . .               | 8 865                                                                 | 8 052 | 6 585 | 5 915 | 8 911 | 8 082 | 6 799 | 6 138 | 8 819 | 8 021 | 6 362 | 5 682 | 9 333                                                 | 8 955 | 8 035 | 8 302 | 9 443 | 9 081 | 8 258 | 8 530 | 9 225 | 8 832 | 7 807 | 8 068 |

|                              |       |       |       |       |       |       |       |       |       |       |       |       |       |       |       |       |       |       |       |       |       |       |       |       |
|------------------------------|-------|-------|-------|-------|-------|-------|-------|-------|-------|-------|-------|-------|-------|-------|-------|-------|-------|-------|-------|-------|-------|-------|-------|-------|
| Modena . . . . .             | 6 894 | 5 522 | 3 915 | 3 228 | 7 299 | 6 068 | 4 586 | 3 853 | 6 484 | 4 969 | 3 229 | 2 587 | 7 906 | 6 803 | 5 910 | 5 190 | 8 122 | 7 142 | 6 361 | 5 641 | 7 696 | 6 465 | 5 435 | 4 726 |
| Napoli . . . . .             | 5 613 | 4 510 | 3 358 | 2 781 | 6 006 | 4 998 | 3 942 | 3 362 | 5 235 | 4 048 | 2 782 | 2 205 | 6 621 | 5 683 | 4 597 | 3 957 | 7 025 | 6 228 | 5 161 | 4 619 | 6 284 | 5 171 | 3 934 | 3 302 |
| Novara . . . . .             | 8 870 | 8 267 | 6 890 | 6 021 | 9 095 | 8 684 | 7 651 | 6 896 | 8 681 | 7 889 | 6 187 | 5 203 | 8 837 | 8 325 | 7 236 | 6 237 | 8 980 | 8 595 | 7 649 | 6 750 | 8 695 | 8 029 | 6 801 | 5 672 |
| Padova . . . . .             | 7 101 | 5 783 | 3 869 | 2 999 | 7 543 | 6 468 | 4 784 | 3 846 | 6 672 | 5 105 | 2 930 | 2 131 | 8 111 | 7 241 | 5 893 | 5 236 | 8 334 | 7 616 | 6 407 | 5 805 | 7 895 | 6 877 | 5 368 | 4 656 |
| Palermo . . . . .            | 5 472 | 3 751 | 2 593 | 2 245 | 5 843 | 4 239 | 3 237 | 2 865 | 5 098 | 3 268 | 1 934 | 1 623 | 6 875 | 5 062 | 3 964 | 4 206 | 7 187 | 5 488 | 4 611 | 4 976 | 6 552 | 4 640 | 3 322 | 3 428 |
| Parma . . . . .              | 6 985 | 5 463 | 3 392 | 2 603 | 7 280 | 5 901 | 3 939 | 3 146 | 6 682 | 5 013 | 2 831 | 2 030 | 8 292 | 7 610 | 6 417 | 5 868 | 8 499 | 7 933 | 6 920 | 6 367 | 8 090 | 7 292 | 5 924 | 5 349 |
| Pavia . . . . .              | 8 291 | 7 417 | 5 732 | 4 789 | 8 445 | 7 713 | 6 245 | 5 357 | 8 144 | 7 120 | 5 207 | 4 202 | 8 817 | 8 335 | 7 585 | 6 921 | 8 868 | 8 527 | 7 835 | 7 035 | 8 764 | 8 138 | 7 333 | 6 803 |
| Perugia . . . . .            | 5 139 | 3 974 | 2 629 | 1 985 | 5 933 | 4 801 | 3 382 | 2 572 | 4 339 | 3 092 | 1 830 | 1 362 | 6 180 | 4 783 | 3 452 | 3 228 | 6 658 | 5 322 | 3 988 | 3 671 | 5 699 | 4 212 | 2 784 | 2 737 |
| Pesaro e Urbino . . . . .    | 4 884 | 3 751 | 2 578 | 2 102 | 5 378 | 4 267 | 3 125 | 2 513 | 4 413 | 3 226 | 2 028 | 1 686 | 6 755 | 5 571 | 4 066 | 3 817 | 7 052 | 5 846 | 4 498 | 4 059 | 6 456 | 5 286 | 3 618 | 3 565 |
| Piacenza . . . . .           | 7 165 | 5 725 | 3 638 | 2 640 | 7 130 | 5 758 | 3 955 | 2 957 | 7 202 | 5 692 | 3 302 | 2 297 | 8 745 | 7 946 | 6 614 | 5 730 | 8 784 | 8 082 | 7 007 | 5 894 | 8 707 | 7 810 | 6 182 | 5 547 |
| Pisa . . . . .               | 6 220 | 5 136 | 3 767 | 3 065 | 6 998 | 6 019 | 4 680 | 3 896 | 5 415 | 4 198 | 4 198 | 2 144 | 7 486 | 6 568 | 5 181 | 4 668 | 8 073 | 7 411 | 6 125 | 5 334 | 6 928 | 5 764 | 4 265 | 3 713 |
| Porto Maurizio . . . . .     | 8 436 | 7 571 | 6 125 | 5 160 | 8 825 | 8 206 | 7 199 | 6 374 | 8 045 | 6 936 | 5 073 | 3 963 | 8 919 | 8 324 | 7 257 | 6 580 | 9 023 | 8 716 | 7 996 | 7 356 | 8 826 | 7 988 | 6 608 | 5 851 |
| Potenza . . . . .            | 3 474 | 2 461 | 1 482 | 1 200 | 4 369 | 3 350 | 2 297 | 1 910 | 2 692 | 1 690 | 747   | 535   | 4 933 | 3 902 | 3 170 | 4 536 | 5 533 | 4 678 | 3 995 | 5 300 | 4 307 | 3 083 | 2 303 | 3 418 |
| Ravenna . . . . .            | 6 316 | 4 987 | 3 263 | 2 283 | 6 451 | 5 187 | 3 547 | 2 503 | 6 174 | 4 774 | 2 967 | 2 055 | 6 478 | 5 324 | 3 313 | 2 185 | 6 797 | 5 793 | 3 859 | 2 592 | 6 126 | 4 922 | 2 741 | 1 762 |
| Reggio di Calabria . . . . . | 2 988 | 2 133 | 1 532 | 1 368 | 3 887 | 2 968 | 2 267 | 2 056 | 2 094 | 1 359 | 819   | 687   | 4 909 | 4 261 | 3 433 | 3 417 | 5 634 | 4 973 | 4 093 | 4 163 | 4 144 | 3 558 | 2 771 | 2 663 |
| Reggio nell'Emilia . . . . . | 7 047 | 5 491 | 3 794 | 2 956 | 7 629 | 6 258 | 4 724 | 3 793 | 6 448 | 4 717 | 2 849 | 2 096 | 7 986 | 6 595 | 4 934 | 4 283 | 8 379 | 7 149 | 5 652 | 4 929 | 7 590 | 6 035 | 4 201 | 3 616 |
| Roma . . . . .               | 6 679 | 5 617 | 4 181 | 3 232 | 7 300 | 6 232 | 4 827 | 3 773 | 6 053 | 4 942 | 3 436 | 2 593 | 8 489 | 7 812 | 6 660 | 5 742 | 8 863 | 8 262 | 7 003 | 6 065 | 8 099 | 7 323 | 5 780 | 5 303 |
| Rovigo . . . . .             | 6 425 | 5 476 | 3 623 | 2 590 | 7 100 | 6 332 | 4 704 | 3 554 | 5 761 | 4 631 | 2 531 | 1 611 | 7 950 | 7 551 | 6 061 | 5 395 | 8 485 | 8 173 | 6 981 | 6 292 | 7 450 | 6 962 | 5 151 | 4 473 |
| Salerno . . . . .            | 3 868 | 2 881 | 1 996 | 1 572 | 4 769 | 3 772 | 2 883 | 2 341 | 3 063 | 2 083 | 1 181 | 841   | 5 533 | 4 785 | 4 079 | 3 202 | 6 246 | 5 498 | 4 843 | 3 915 | 4 788 | 4 040 | 3 220 | 2 372 |
| Sassari . . . . .            | 4 936 | 3 657 | 2 391 | 1 613 | 5 515 | 4 350 | 3 105 | 2 142 | 4 349 | 2 916 | 1 628 | 1 052 | 6 056 | 5 065 | 4 002 | 3 361 | 6 360 | 5 439 | 4 644 | 3 728 | 5 744 | 4 699 | 3 310 | 2 984 |
| Siena . . . . .              | 4 898 | 4 095 | 3 058 | 2 536 | 5 479 | 4 665 | 3 554 | 2 919 | 4 273 | 3 475 | 2 505 | 2 104 | 7 164 | 7 241 | 6 215 | 6 199 | 7 339 | 7 618 | 6 585 | 6 710 | 6 993 | 6 908 | 5 871 | 5 717 |
| Siracusa . . . . .           | 3 493 | 2 481 | 1 611 | 1 139 | 4 015 | 3 114 | 2 252 | 1 608 | 2 971 | 1 834 | 958   | 682   | 5 266 | 3 864 | 3 200 | 2 620 | 5 801 | 4 239 | 3 784 | 3 400 | 4 741 | 3 494 | 2 576 | 1 817 |
| Sondrio . . . . .            | 8 959 | 8 366 | 7 004 | 5 981 | 9 048 | 8 681 | 7 591 | 6 701 | 8 881 | 8 072 | 6 443 | 5 293 | 9 030 | 8 643 | 7 203 | 6 769 | 9 214 | 8 977 | 7 928 | 7 326 | 8 843 | 8 310 | 6 504 | 6 188 |
| Teramo . . . . .             | 3 422 | 2 505 | 1 600 | 1 244 | 4 458 | 3 413 | 2 331 | 1 828 | 2 520 | 1 596 | 874   | 657   | 4 904 | 3 698 | 2 952 | 2 446 | 5 742 | 4 465 | 3 602 | 2 977 | 4 124 | 2 901 | 2 286 | 1 900 |
| Torino . . . . .             | 9 218 | 8 675 | 7 490 | 6 597 | 9 367 | 9 024 | 8 150 | 7 357 | 9 077 | 8 350 | 6 856 | 5 855 | 9 487 | 9 162 | 8 513 | 7 683 | 9 616 | 9 398 | 9 009 | 8 308 | 9 364 | 8 943 | 8 013 | 7 049 |
| Trapani . . . . .            | 4 103 | 3 143 | 1 757 | 1 284 | 4 529 | 3 679 | 2 366 | 1 766 | 3 693 | 2 601 | 1 161 | 820   | 4 614 | 5 435 | 3 107 | 2 158 | 4 919 | 6 069 | 3 762 | 2 703 | 4 318 | 4 797 | 2 407 | 1 601 |
| Treviso . . . . .            | 7 667 | 6 622 | 4 632 | 3 360 | 8 040 | 7 240 | 5 673 | 4 438 | 7 312 | 6 005 | 3 543 | 2 219 | 8 413 | 7 590 | 5 978 | 5 510 | 8 743 | 8 182 | 6 767 | 6 344 | 8 077 | 7 002 | 5 126 | 4 620 |
| Udine . . . . .              | 7 617 | 6 547 | 4 419 | 3 137 | 8 399 | 7 770 | 6 211 | 4 808 | 7 000 | 5 368 | 2 693 | 1 513 | 8 683 | 7 781 | 6 712 | 5 689 | 9 145 | 8 466 | 7 827 | 6 798 | 8 244 | 7 148 | 5 602 | 4 574 |
| Venezia . . . . .            | 6 750 | 5 885 | 4 447 | 3 817 | 7 096 | 6 395 | 5 139 | 4 422 | 6 408 | 5 385 | 3 757 | 3 212 | 8 454 | 7 703 | 6 427 | 6 134 | 8 740 | 8 176 | 7 090 | 6 785 | 8 178 | 7 259 | 5 807 | 5 522 |
| Verona . . . . .             | 7 856 | 6 901 | 5 242 | 4 301 | 8 202 | 7 393 | 7 174 | 5 200 | 7 510 | 6 404 | 4 251 | 3 348 | 8 827 | 8 388 | 7 390 | 6 559 | 8 968 | 8 541 | 7 791 | 6 948 | 8 679 | 8 232 | 6 941 | 6 109 |
| Vicenza . . . . .            | 8 108 | 7 029 | 5 011 | 3 771 | 8 548 | 7 780 | 6 189 | 4 962 | 7 700 | 6 297 | 3 807 | 2 534 | 8 347 | 7 610 | 6 248 | 5 479 | 8 706 | 8 105 | 7 052 | 6 299 | 8 001 | 7 136 | 5 452 | 4 667 |

B. — Nei compartimenti e nel Regno.

| COMPARTIMENTI<br>E<br>REGNO | SOPRA 10 000 ABITANTI DI ETÀ NOTA SUPERIORE A 6 ANNI,<br>SAPEVANO LEGGERE |       |       |       |       |       |       |       |       |       |       |       | COMPARTIMENTI<br>E<br>REGNO | SOPRA 10 000 ABITANTI DI ETÀ NOTA SUPERIORE A 6 ANNI,<br>SAPEVANO LEGGERE |       |       |       |       |       |       |       |       |       |       |       |
|-----------------------------|---------------------------------------------------------------------------|-------|-------|-------|-------|-------|-------|-------|-------|-------|-------|-------|-----------------------------|---------------------------------------------------------------------------|-------|-------|-------|-------|-------|-------|-------|-------|-------|-------|-------|
|                             | M F                                                                       |       |       |       | M     |       |       |       | F     |       |       |       |                             | M F                                                                       |       |       |       | M     |       |       |       | F     |       |       |       |
|                             | 1911                                                                      | 1901  | 1881  | 1871  | 1911  | 1901  | 1881  | 1871  | 1911  | 1901  | 1881  | 1871  |                             | 1911                                                                      | 1901  | 1881  | 1871  | 1911  | 1901  | 1881  | 1871  | 1911  | 1901  | 1881  | 1871  |
| Piemonte . . . . .          | 8 898                                                                     | 8 231 | 6 773 | 5 775 | 9 091 | 8 621 | 7 519 | 6 629 | 8 716 | 7 855 | 6 036 | 4 921 | Abruzzi e Molise . . . . .  | 4 241                                                                     | 3 024 | 1 939 | 1 517 | 5 404 | 4 154 | 2 956 | 2 359 | 3 270 | 2 016 | 1 003 | 728   |
| Liguria . . . . .           | 8 299                                                                     | 7 346 | 5 551 | 4 370 | 8 582 | 7 813 | 6 304 | 5 137 | 8 016 | 6 879 | 4 819 | 3 612 | Campania . . . . .          | 4 634                                                                     | 3 490 | 2 478 | 2 003 | 5 415 | 4 305 | 3 277 | 2 704 | 3 921 | 2 736 | 1 705 | 1 319 |
| Lombardia . . . . .         | 8 657                                                                     | 7 842 | 6 300 | 5 484 | 8 718 | 7 957 | 6 680 | 5 915 | 8 599 | 7 728 | 5 905 | 5 038 | Puglie . . . . .            | 4 061                                                                     | 3 049 | 1 990 | 1 550 | 4 615 | 3 633 | 2 635 | 2 105 | 3 532 | 2 469 | 1 353 | 1 003 |
| Veneto . . . . .            | 7 484                                                                     | 6 463 | 4 589 | 3 532 | 7 952 | 7 213 | 5 718 | 4 627 | 7 050 | 5 789 | 3 452 | 2 419 | Basilicata . . . . .        | 3 474                                                                     | 2 461 | 1 482 | 1 200 | 4 369 | 3 350 | 2 297 | 1 910 | 2 692 | 1 690 | 747   | 535   |
| Emilia . . . . .            | 7 012                                                                     | 5 543 | 3 647 | 2 814 | 7 340 | 6 002 | 4 211 | 3 818 | 6 673 | 5 076 | 3 062 | 2 287 | Calabrie . . . . .          | 3 038                                                                     | 2 130 | 1 503 | 1 299 | 4 053 | 3 084 | 2 364 | 2 088 | 2 189 | 1 304 | 692   | 542   |
| Toscana . . . . .           | 6 259                                                                     | 5 178 | 3 808 | 3 186 | 6 754 | 5 799 | 4 517 | 3 835 | 5 770 | 4 547 | 3 076 | 2 503 | Sicilia . . . . .           | 4 200                                                                     | 2 911 | 1 882 | 1 474 | 4 710 | 3 476 | 2 540 | 2 056 | 3 691 | 2 341 | 1 227 | 903   |
| Marche . . . . .            | 4 925                                                                     | 3 748 | 2 595 | 2 101 | 5 799 | 4 592 | 3 360 | 2 707 | 4 132 | 2 946 | 1 867 | 1 524 | Sardegna . . . . .          | 4 204                                                                     | 3 167 | 2 019 | 1 390 | 4 817 | 3 900 | 2 734 | 1,921 | 3 583 | 2 393 | 1 254 | 828   |
| Umbria . . . . .            | 5 139                                                                     | 3 974 | 2 629 | 1 985 | 5 933 | 4 801 | 3 382 | 2 572 | 4 339 | 3 092 | 1 830 | 1 362 | REGNO . . . . .             | 6 238                                                                     | 5 151 | 3 806 | 3 123 | 6 741 | 5 751 | 4 544 | 3 815 | 5 758 | 4 563 | 3 068 | 2 426 |
| Lazio . . . . .             | 6 679                                                                     | 5 617 | 4 181 | 3 232 | 7 300 | 6 232 | 4 827 | 3 773 | 6 053 | 4 942 | 3 436 | 2 593 |                             |                                                                           |       |       |       |       |       |       |       |       |       |       |       |

TAVOLA XIX\*. — POPOLAZIONE PRESENTE, DI ETÀ SUPERIORE A DIECI ANNI, NELLE DIVERSE CLASSI E SOTTOCLASSI DI PROFESSIONI ATTINENTI ALL'AGRICOLTURA, ALLA CACCIA E ALLA PESCA.

| Numeri sistematici | PROFESSIONI<br>DELLA CATEGORIA<br>AGRICOLTURA, CACCIA E PESCA                | PIEMONTE        |         |           |                                                        |        |        |                              |         |         | LIGURIA         |        |         |                                                        |        |        |                              |         |         | LOMBARDIA       |         |           |                                                        |        |        |                              |         |         |
|--------------------|------------------------------------------------------------------------------|-----------------|---------|-----------|--------------------------------------------------------|--------|--------|------------------------------|---------|---------|-----------------|--------|---------|--------------------------------------------------------|--------|--------|------------------------------|---------|---------|-----------------|---------|-----------|--------------------------------------------------------|--------|--------|------------------------------|---------|---------|
|                    |                                                                              | NUMERI ASSOLUTI |         |           | NUMERI RELATIVI A 1000 ABITANTI<br>DI OLTRE DIECI ANNI |        |        |                              |         |         | NUMERI ASSOLUTI |        |         | NUMERI RELATIVI A 1000 ABITANTI<br>DI OLTRE DIECI ANNI |        |        |                              |         |         | NUMERI ASSOLUTI |         |           | NUMERI RELATIVI A 1000 ABITANTI<br>DI OLTRE DIECI ANNI |        |        |                              |         |         |
|                    |                                                                              |                 |         |           | di ogni professione<br>o condizione                    |        |        | occupati<br>nell'agricoltura |         |         |                 |        |         | di ogni professione<br>o condizione                    |        |        | occupati<br>nell'agricoltura |         |         |                 |         |           | di ogni professione<br>o condizione                    |        |        | occupati<br>nell'agricoltura |         |         |
|                    |                                                                              | M               | F       | MF        | M                                                      | F      | MF     | M                            | F       | MF      | M               | F      | MF      | M                                                      | F      | MF     | M                            | F       | MF      | M               | F       | MF        | M                                                      | F      | MF     | M                            | F       | MF      |
| 1.11               | Agricoltori che conducono e lavorano terreni propri e della famiglia. . .    | 264 932         | 188 207 | 453 139   | 201.10                                                 | 134.41 | 166.73 | 435.52                       | 419.15  | 428.57  | 47 843          | 30 750 | 78 593  | 99.81                                                  | 64.18  | 82.00  | 378.03                       | 404.70  | 388.04  | 114 545         | 73 525  | 188 070   | 64.18                                                  | 39.35  | 51.48  | 165.48                       | 202.06  | 178.09  |
| 1.12               | Enfiteuti, utilisti . . . . .                                                | 339             | 155     | 494       | 0.26                                                   | 0.11   | 0.18   | 0.56                         | 0.35    | 0.47    | 76              | 30     | 106     | 0.16                                                   | 0.06   | 0.11   | 0.60                         | 0.39    | 0.52    | 853             | 305     | 1 158     | 0.48                                                   | 0.16   | 0.32   | 1.23                         | 0.84    | 1.10    |
| 1.13               | Fittavoli . . . . .                                                          | 57 626          | 21 714  | 79 340    | 43.74                                                  | 15.51  | 29.19  | 94.73                        | 48.36   | 75.04   | 11 749          | 4 046  | 15 795  | 24.51                                                  | 8.44   | 16.48  | 92.83                        | 53.25   | 77.98   | 90 360          | 17 495  | 107 855   | 50.63                                                  | 9.36   | 29.52  | 130.54                       | 48.08   | 102.13  |
| 1.14               | Mezzadri, coloni . . . . .                                                   | 33 908          | 16 567  | 50 475    | 25.74                                                  | 11.83  | 18.57  | 55.74                        | 36.90   | 47.74   | 17 344          | 11 138 | 28 482  | 36.18                                                  | 23.25  | 29.72  | 137.04                       | 146.59  | 140.82  | 140 361         | 49 215  | 189 576   | 78.65                                                  | 26.34  | 51.89  | 202.78                       | 135.25  | 179.51  |
| 1.15               | Contadini obbligati. . . . .                                                 | 27 649          | 9 061   | 36 710    | 20.99                                                  | 6.47   | 13.51  | 45.45                        | 20.18   | 34.72   | 2 157           | 733    | 2 890   | 4.50                                                   | 1.53   | 3.02   | 17.04                        | 9.65    | 14.27   | 88 625          | 31 128  | 119 753   | 49.66                                                  | 16.66  | 32.78  | 128.04                       | 85.55   | 113.40  |
| 1.16               | Giornalieri di campagna . . . . .                                            | 206 846         | 207 795 | 414 641   | 157.01                                                 | 148.39 | 152.57 | 340.03                       | 462.78  | 392.16  | 40 417          | 27 859 | 68 276  | 84.32                                                  | 58.14  | 71.23  | 319.36                       | 366.65  | 337.10  | 225 014         | 188 779 | 413 793   | 126.09                                                 | 101.02 | 113.27 | 325.08                       | 518.80  | 391.82  |
| 1.17               | Ortolani, coltivatori di agrumi, di tabacco, di alberi da frutto, di vigneti | 4 174           | 2 938   | 7 112     | 3.17                                                   | 2.10   | 2.62   | 6.86                         | 6.54    | 6.73    | 819             | 368    | 1 187   | 1.71                                                   | 0.77   | 1.24   | 6.47                         | 4.84    | 5.86    | 5 551           | 1 582   | 7 133     | 3.11                                                   | 0.85   | 1.95   | 8.02                         | 4.35    | 6.75    |
| 1.18               | Giardinieri . . . . .                                                        | 2 644           | 651     | 3 295     | 2.01                                                   | 0.46   | 1.21   | 4.35                         | 1.45    | 3.12    | 1 345           | 298    | 1 643   | 2.81                                                   | 0.62   | 1.71   | 10.63                        | 3.92    | 8.11    | 2 897           | 62      | 2 959     | 1.62                                                   | 0.03   | 0.81   | 4.19                         | 0.17    | 2.80    |
| 1.19               | Boscainoli, siepaiuoli . . . . .                                             | 788             | 7       | 795       | 0.60                                                   | 0.00   | 0.29   | 1.30                         | 0.02    | 0.75    | 145             | 8      | 153     | 0.30                                                   | 0.02   | 0.16   | 1.15                         | 0.11    | 0.76    | 1 004           | 13      | 1 017     | 0.56                                                   | 0.01   | 0.28   | 1.45                         | 0.04    | 0.96    |
| 1.110              | Raccoglitori di funghi, tartufi, cicoria, ecc.; erboristi. . . . .           | 10              | 2       | 12        | 0.01                                                   | 0.00   | 0.00   | 0.02                         | 0.00    | 0.01    | 23              | 1      | 24      | 0.05                                                   | 0.00   | 0.03   | 0.18                         | 0.01    | 0.12    | 25              | 20      | 45        | 0.01                                                   | 0.01   | 0.01   | 0.04                         | 0.05    | 0.04    |
| 1.111              | Taglialegna, carbonai . . . . .                                              | 718             | 48      | 766       | 0.54                                                   | 0.03   | 0.28   | 1.18                         | 0.11    | 0.72    | 374             | 38     | 412     | 0.78                                                   | 0.08   | 0.43   | 2.96                         | 0.50    | 2.03    | 1 651           | 171     | 1 822     | 0.93                                                   | 0.09   | 0.50   | 2.39                         | 0.47    | 1.73    |
| 1.112              | Mandriani, bifolchi, bovani, pastori. .                                      | 5 959           | 1 751   | 7 710     | 4.52                                                   | 1.25   | 2.84   | 9.80                         | 3.90    | 7.29    | 1 002           | 524    | 1 526   | 2.09                                                   | 1.09   | 1.59   | 7.92                         | 6.90    | 7.53    | 12 998          | 1 318   | 14 316    | 7.28                                                   | 0.71   | 3.92   | 18.78                        | 3.62    | 13.56   |
| 1.113              | Allevatori di animali bovini, equini, ovini e suini, di cani, ecc. . . . .   | 30              | 3       | 33        | 0.02                                                   | 0.00   | 0.01   | 0.05                         | 0.01    | 0.03    | 2               | ..     | 2       | 0.00                                                   | ..     | 0.00   | 0.02                         | ..      | 0.01    | 162             | 15      | 177       | 0.09                                                   | 0.01   | 0.05   | 0.23                         | 0.04    | 0.17    |
| 1.114              | Allevatori di animali da cortile . . .                                       | 27              | 24      | 51        | 0.02                                                   | 0.02   | 0.02   | 0.04                         | 0.05    | 0.05    | 5               | 13     | 18      | 0.01                                                   | 0.03   | 0.02   | 0.04                         | 0.17    | 0.09    | 15              | 54      | 69        | 0.01                                                   | 0.03   | 0.02   | 0.02                         | 0.15    | 0.07    |
| 1.115              | Apicoltori . . . . .                                                         | 13              | 2       | 15        | 0.01                                                   | 0.00   | 0.01   | 0.02                         | 0.00    | 0.01    | ..              | ..     | ..      | ..                                                     | ..     | ..     | ..                           | ..      | ..      | 136             | 5       | 141       | 0.08                                                   | 0.00   | 0.04   | 0.20                         | 0.01    | 0.13    |
| 1.116              | Produttori di seme bachi. In complesso                                       | 23              | 12      | 35        | 0.02                                                   | 0.01   | 0.01   | 0.04                         | 0.03    | 0.03    | 4               | ..     | 4       | 0.01                                                   | ..     | 0.00   | 0.03                         | ..      | 0.02    | 273             | 128     | 401       | 0.15                                                   | 0.07   | 0.11   | 0.39                         | 0.35    | 0.38    |
|                    | Padroni, amministratori, direttori . .                                       | 12              | 6       | 18        | 0.01                                                   | 0.00   | 0.01   | 0.02                         | 0.01    | 0.02    | 4               | ..     | 4       | 0.01                                                   | ..     | 0.00   | 0.03                         | ..      | 0.02    | 112             | 7       | 119       | 0.06                                                   | 0.00   | 0.03   | 0.16                         | 0.02    | 0.11    |
|                    | Impiegati . . . . .                                                          | 5               | ..      | 5         | 0.00                                                   | ..     | 0.00   | 0.01                         | ..      | 0.00    | ..              | ..     | ..      | ..                                                     | ..     | ..     | ..                           | ..      | ..      | 32              | 3       | 35        | 0.02                                                   | 0.00   | 0.01   | 0.05                         | 0.01    | 0.03    |
|                    | Capi tecnici, operai . . . . .                                               | 6               | 6       | 12        | 0.00                                                   | 0.00   | 0.00   | 0.01                         | 0.01    | 0.01    | ..              | ..     | ..      | ..                                                     | ..     | ..     | ..                           | ..      | ..      | 129             | 118     | 247       | 0.07                                                   | 0.06   | 0.07   | 0.19                         | 0.32    | 0.23    |
| 1.117              | Cacciatori, guardacaccia . . . . .                                           | 211             | ..      | 211       | 0.16                                                   | ..     | 0.08   | 0.35                         | ..      | 0.20    | 10              | ..     | 10      | 0.02                                                   | ..     | 0.01   | 0.08                         | ..      | 0.05    | 292             | ..      | 292       | 0.16                                                   | ..     | 0.08   | 0.42                         | ..      | 0.28    |
| 1.118              | Fattori, agenti di campagna . . . . .                                        | 1 195           | 74      | 1 269     | 0.91                                                   | 0.05   | 0.47   | 1.96                         | 0.16    | 1.20    | 226             | 8      | 234     | 0.47                                                   | 0.02   | 0.24   | 1.79                         | 0.11    | 1.16    | 4 247           | 54      | 4 301     | 2.38                                                   | 0.03   | 1.18   | 6.14                         | 0.15    | 4.07    |
| 1.119              | Guardie campestri, guardaboschi privati                                      | 254             | ..      | 254       | 0.19                                                   | ..     | 0.09   | 0.42                         | ..      | 0.24    | 47              | ..     | 47      | 0.10                                                   | ..     | 0.05   | 0.37                         | ..      | 0.23    | 811             | ..      | 811       | 0.45                                                   | ..     | 0.22   | 1.17                         | ..      | 0.77    |
| 1.21               | Pescatori, vallanti . . . . .                                                | 970             | 6       | 976       | 0.74                                                   | 0.00   | 0.36   | 1.59                         | 0.01    | 0.92    | 2 943           | 137    | 3 080   | 6.14                                                   | 0.29   | 3.21   | 23.25                        | 1.80    | 15.21   | 2 367           | 6       | 2 373     | 1.33                                                   | 0.00   | 0.65   | 3.42                         | 0.02    | 2.25    |
| 1.22               | Piscicultori. . . . .                                                        | 1               | ..      | 1         | 0.00                                                   | ..     | 0.00   | 0.00                         | ..      | 0.00    | 27              | 31     | 58      | 0.06                                                   | 0.06   | 0.06   | 0.21                         | 0.41    | 0.29    | 3               | 2       | 5         | 0.00                                                   | 0.00   | 0.00   | 0.00                         | 0.01    | 0.00    |
|                    | AGRICOLTURA, CACCIA E PESCA . . .                                            | 608 317         | 449 017 | 1 057 334 | 461.74                                                 | 320.66 | 389.05 | 1000.00                      | 1000.00 | 1000.00 | 126 558         | 75 982 | 202 540 | 264.03                                                 | 158.58 | 211.32 | 1000.00                      | 1000.00 | 1000.00 | 692 190         | 363 877 | 1 056 067 | 387.86                                                 | 194.73 | 289.07 | 1000.00                      | 1000.00 | 1000.00 |



Segue TAVOLA XIX\*. — POPOLAZIONE PRESENTE, DI ETÀ SUPERIORE A DIECI ANNI, NELLE DIVERSE CLASSI E SOTTOCLASSI DI PROFESSIONI ATTINENTI ALL'AGRICOLTURA, ALLA CACCIA E ALLA PESCA.

| Numeri sistematici | PROFESSIONI<br>DELLA CATEGORIA<br>AGRICOLTURA, CACCIA E PESCA                | VENETO          |         |         |                                                     |        |        |                           |         |         | EMILIA (DUCATI) |         |         |                                                     |        |        |                           |         |         | EMILIA (ROMAGNE) |         |         |                                                     |        |        |                           |         |         |
|--------------------|------------------------------------------------------------------------------|-----------------|---------|---------|-----------------------------------------------------|--------|--------|---------------------------|---------|---------|-----------------|---------|---------|-----------------------------------------------------|--------|--------|---------------------------|---------|---------|------------------|---------|---------|-----------------------------------------------------|--------|--------|---------------------------|---------|---------|
|                    |                                                                              | NUMERI ASSOLUTI |         |         | NUMERI RELATIVI A 1000 ABITANTI DI OLTRE DIECI ANNI |        |        |                           |         |         | NUMERI ASSOLUTI |         |         | NUMERI RELATIVI A 1000 ABITANTI DI OLTRE DIECI ANNI |        |        |                           |         |         | NUMERI ASSOLUTI  |         |         | NUMERI RELATIVI A 1000 ABITANTI DI OLTRE DIECI ANNI |        |        |                           |         |         |
|                    |                                                                              |                 |         |         | di ogni professione o condizione                    |        |        | occupati nell'agricoltura |         |         |                 |         |         | di ogni professione o condizione                    |        |        | occupati nell'agricoltura |         |         |                  |         |         | di ogni professione o condizione                    |        |        | occupati nell'agricoltura |         |         |
|                    |                                                                              | M               | F       | MF      | M                                                   | F      | MF     | M                         | F       | MF      | M               | F       | MF      | M                                                   | F      | MF     | M                         | F       | MF      | M                | F       | MF      | M                                                   | F      | MF     | M                         | F       | MF      |
| 1.11               | Agricoltori che conducono e lavorano terreni proprii e della famiglia. . .   | 133 338         | 83 591  | 216 929 | 108.96                                              | 62.18  | 84.47  | 210.44                    | 234.70  | 219.17  | 55 189          | 23 443  | 78 632  | 116.13                                              | 50.90  | 84.03  | 217.70                    | 182.70  | 205.94  | 16 333           | 2 741   | 19 074  | 29.49                                               | 4.99   | 17.30  | 61.65                     | 24.31   | 50.50   |
| 1.12               | Enfiteuti, utilisti . . . . .                                                | 693             | 285     | 978     | 0.57                                                | 0.21   | 0.38   | 1.09                      | 0.80    | 0.99    | 208             | 65      | 273     | 0.44                                                | 0.14   | 0.29   | 0.82                      | 0.51    | 0.72    | 604              | 75      | 679     | 1.09                                                | 0.14   | 0.62   | 2.28                      | 0.67    | 1.80    |
| 1.13               | Fittavoli . . . . .                                                          | 133 124         | 51 729  | 184 853 | 108.78                                              | 38.48  | 71.98  | 210.10                    | 145.24  | 186.76  | 34 006          | 12 191  | 46 197  | 71.55                                               | 26.47  | 49.37  | 134.14                    | 95.01   | 120.99  | 15 811           | 5 218   | 21 029  | 28.55                                               | 9.51   | 19.07  | 59.68                     | 46.28   | 55.68   |
| 1.14               | Mezzadri, coloni . . . . .                                                   | 74 563          | 41 789  | 116 352 | 60.93                                               | 31.09  | 45.31  | 117.68                    | 117.33  | 117.55  | 52 506          | 25 719  | 78 225  | 110.48                                              | 55.84  | 83.59  | 207.12                    | 200.44  | 204.88  | 112 504          | 42 967  | 155 471 | 203.16                                              | 78.28  | 141.00 | 424.69                    | 381.06  | 411.66  |
| 1.15               | Contadini obbligati . . . . .                                                | 42 664          | 9 890   | 52 554  | 34.86                                               | 7.36   | 20.46  | 67.33                     | 27.77   | 53.19   | 21 713          | 4 732   | 26 445  | 45.69                                               | 10.27  | 28.26  | 85.65                     | 36.88   | 69.26   | 15 085           | 6 146   | 21 231  | 27.24                                               | 11.20  | 19.25  | 56.94                     | 54.51   | 56.22   |
| 1.16               | Giornalieri di campagna . . . . .                                            | 213 336         | 163 916 | 377 252 | 174.33                                              | 121.93 | 146.90 | 336.69                    | 460.23  | 381.15  | 83 529          | 60 582  | 144 111 | 175.76                                              | 131.54 | 154.00 | 329.50                    | 472.15  | 377.44  | 91 121           | 53 483  | 144 604 | 164.55                                              | 97.44  | 131.14 | 343.97                    | 474.33  | 382.89  |
| 1.17               | Ortolani, coltivatori di agrumi, di tabacco, di alberi da frutto, di vigneti | 6 422           | 3 025   | 9 447   | 5.25                                                | 2.25   | 3.68   | 10.14                     | 8.49    | 9.54    | 1 597           | 585     | 2 182   | 3.36                                                | 1.27   | 2.33   | 6.30                      | 4.56    | 5.71    | 2 195            | 1 018   | 3 213   | 3.96                                                | 1.85   | 2.91   | 8.29                      | 9.03    | 8.51    |
| 1.18               | Giardinieri . . . . .                                                        | 1 185           | 259     | 1 444   | 0.97                                                | 0.19   | 0.56   | 1.87                      | 0.73    | 1.46    | 526             | 36      | 562     | 1.11                                                | 0.08   | 0.60   | 2.07                      | 0.28    | 1.47    | 515              | 167     | 682     | 0.93                                                | 0.30   | 0.62   | 1.94                      | 1.48    | 1.81    |
| 1.19               | Boscainoli, siepauoli . . . . .                                              | 2 237           | 73      | 2 310   | 1.83                                                | 0.05   | 0.90   | 3.53                      | 0.20    | 2.33    | 59              | ..      | 59      | 0.12                                                | ..     | 0.06   | 0.23                      | ..      | 0.15    | 45               | 1       | 46      | 0.08                                                | 0.00   | 0.04   | 0.17                      | 0.01    | 0.12    |
| 1.110              | Raccoglitori di funghi, tartufi, cicoria, ecc.; erboristi . . . . .          | 71              | 44      | 115     | 0.06                                                | 0.03   | 0.04   | 0.11                      | 0.12    | 0.12    | 3               | ..      | 3       | 0.01                                                | ..     | 0.00   | 0.01                      | ..      | 0.01    | 8                | ..      | 8       | 0.01                                                | ..     | 0.01   | 0.03                      | ..      | 0.02    |
| 1.111              | Taglialegna, carbonai . . . . .                                              | 890             | 138     | 1 028   | 0.73                                                | 0.10   | 0.40   | 1.40                      | 0.39    | 1.04    | 188             | 16      | 204     | 0.40                                                | 0.03   | 0.22   | 0.74                      | 0.12    | 0.53    | 264              | 5       | 269     | 0.48                                                | 0.01   | 0.24   | 1.00                      | 0.04    | 0.71    |
| 1.112              | Mandriani, bifolchi, bovai, pastori . .                                      | 13 394          | 837     | 14 231  | 10.95                                               | 0.62   | 5.54   | 21.14                     | 2.35    | 14.38   | 3 027           | 929     | 3 956   | 6.37                                                | 2.02   | 4.23   | 11.94                     | 7.24    | 10.36   | 6 131            | 894     | 7 025   | 11.07                                               | 1.63   | 6.37   | 23.14                     | 7.93    | 18.60   |
| 1.113              | Allevatori di animali bovini, equini, ovini e suini, di cani, ecc. . . . .   | 52              | 1       | 53      | 0.04                                                | 0.00   | 0.02   | 0.08                      | 0.00    | 0.05    | 23              | ..      | 23      | 0.05                                                | ..     | 0.02   | 0.09                      | ..      | 0.06    | 67               | ..      | 67      | 0.12                                                | ..     | 0.06   | 0.25                      | ..      | 0.18    |
| 1.114              | Allevatori di animali da cortile . . .                                       | 29              | 166     | 195     | 0.02                                                | 0.12   | 0.08   | 0.05                      | 0.47    | 0.20    | 46              | 2       | 48      | 0.10                                                | 0.00   | 0.05   | 0.18                      | 0.02    | 0.13    | 3                | 5       | 8       | 0.01                                                | 0.01   | 0.01   | 0.01                      | 0.04    | 0.02    |
| 1.115              | Apicoltori . . . . .                                                         | 6               | 11      | 17      | 0.00                                                | 0.01   | 0.01   | 0.01                      | 0.03    | 0.02    | 3               | 2       | 5       | 0.01                                                | 0.00   | 0.01   | 0.01                      | 0.02    | 0.01    | 7                | 1       | 8       | 0.01                                                | 0.00   | 0.01   | 0.03                      | 0.01    | 0.02    |
| 1.116              | Produttori di seme bachi. In complesso                                       | 138             | 328     | 466     | 0.11                                                | 0.25   | 0.18   | 0.22                      | 0.92    | 0.47    | 5               | 4       | 9       | 0.01                                                | 0.01   | 0.01   | 0.02                      | 0.03    | 0.02    | 6                | 4       | 10      | 0.01                                                | 0.01   | 0.01   | 0.02                      | 0.04    | 0.03    |
|                    | Padroni, amministratori, direttori . .                                       | 51              | 47      | 98      | 0.04                                                | 0.05   | 0.04   | 0.08                      | 0.13    | 0.10    | 5               | ..      | 5       | 0.01                                                | ..     | 0.01   | 0.02                      | ..      | 0.01    | 4                | 4       | 8       | 0.01                                                | 0.01   | 0.01   | 0.02                      | 0.04    | 0.02    |
|                    | Impiegati . . . . .                                                          | 9               | 8       | 17      | 0.01                                                | 0.01   | 0.01   | 0.01                      | 0.02    | 0.02    | ..              | ..      | ..      | ..                                                  | ..     | ..     | ..                        | ..      | ..      | 1                | ..      | 1       | 0.00                                                | ..     | 0.00   | 0.00                      | ..      | 0.00    |
|                    | Capi tecnici, operai . . . . .                                               | 78              | 273     | 351     | 0.06                                                | 0.20   | 0.14   | 0.12                      | 0.77    | 0.35    | ..              | 4       | 4       | ..                                                  | 0.01   | 0.00   | ..                        | 0.03    | 0.01    | 1                | ..      | 1       | 0.00                                                | ..     | 0.00   | 0.00                      | ..      | 0.00    |
| 1.117              | Cacciatori, guardacaccia . . . . .                                           | 49              | ..      | 49      | 0.04                                                | ..     | 0.02   | 0.08                      | ..      | 0.05    | 47              | ..      | 47      | 0.10                                                | ..     | 0.05   | 0.19                      | ..      | 0.12    | 56               | ..      | 56      | 0.10                                                | ..     | 0.05   | 0.21                      | ..      | 0.15    |
| 1.118              | Fattori, agenti di campagna . . . . .                                        | 2 643           | 28      | 2 671   | 2.16                                                | 0.02   | 1.04   | 4.17                      | 0.08    | 2.70    | 573             | 5       | 578     | 1.21                                                | 0.01   | 0.62   | 2.26                      | 0.04    | 1.51    | 1 938            | 12      | 1 950   | 3.50                                                | 0.02   | 1.77   | 7.32                      | 0.11    | 5.16    |
| 1.119              | Guardie campestri, guardaboschi privati                                      | 421             | ..      | 421     | 0.34                                                | ..     | 0.16   | 0.66                      | ..      | 0.43    | 96              | ..      | 96      | 0.20                                                | ..     | 0.10   | 0.38                      | ..      | 0.25    | 156              | ..      | 156     | 0.28                                                | ..     | 0.14   | 0.59                      | ..      | 0.41    |
| 1.21               | Pescatori, vallanti . . . . .                                                | 8 323           | 49      | 8 372   | 6.80                                                | 0.04   | 3.26   | 13.14                     | 0.14    | 8.46    | 161             | ..      | 161     | 0.34                                                | ..     | 0.17   | 0.64                      | ..      | 0.42    | 2 059            | 19      | 2 078   | 3.72                                                | 0.03   | 1.88   | 7.77                      | 0.17    | 5.50    |
| 1.22               | Piscicultori . . . . .                                                       | 41              | ..      | 41      | 0.03                                                | ..     | 0.02   | 0.06                      | ..      | 0.04    | ..              | ..      | ..      | ..                                                  | ..     | ..     | ..                        | ..      | ..      | 3                | ..      | 3       | 0.01                                                | ..     | 0.00   | 0.01                      | ..      | 0.01    |
|                    | AGRICOLTURA, CACCIA E PESCA . . .                                            | 633 619         | 356 159 | 989 778 | 517.77                                              | 264.93 | 385.42 | 1000.00                   | 1000.00 | 1000.00 | 253 505         | 128 311 | 381 816 | 533.42                                              | 278.60 | 408.01 | 1000.00                   | 1000.00 | 1000.00 | 264 911          | 112 756 | 377 667 | 478.38                                              | 205.43 | 342.51 | 1000.00                   | 1000.00 | 1000.00 |

Segue TAVOLA XIX\*. — POPOLAZIONE PRESENTE, DI ETÀ SUPERIORE A DIECI ANNI, NELLE DIVERSE CLASSI E SOTTOCLASSI DI PROFESSIONI ATTINENTI ALL'AGRICOLTURA, ALLA CACCIA E ALLA PESCA.

| Numeri sistematici | PROFESSIONI<br>DELLA CATEGORIA<br>AGRICOLTURA, CACCIA E PESCA                | TOSCANA         |         |         |                                                        |        |        |                              |         |         | MARCHE          |         |         |                                                        |        |        |                              |         |         | UMBRIA          |        |         |                                                        |        |        |                              |         |         |
|--------------------|------------------------------------------------------------------------------|-----------------|---------|---------|--------------------------------------------------------|--------|--------|------------------------------|---------|---------|-----------------|---------|---------|--------------------------------------------------------|--------|--------|------------------------------|---------|---------|-----------------|--------|---------|--------------------------------------------------------|--------|--------|------------------------------|---------|---------|
|                    |                                                                              | NUMERI ASSOLUTI |         |         | NUMERI RELATIVI A 1000 ABITANTI<br>DI OLTRE DIECI ANNI |        |        |                              |         |         | NUMERI ASSOLUTI |         |         | NUMERI RELATIVI A 1000 ABITANTI<br>DI OLTRE DIECI ANNI |        |        |                              |         |         | NUMERI ASSOLUTI |        |         | NUMERI RELATIVI A 1000 ABITANTI<br>DI OLTRE DIECI ANNI |        |        |                              |         |         |
|                    |                                                                              |                 |         |         | di ogni professione<br>o condizione                    |        |        | occupati<br>nell'agricoltura |         |         |                 |         |         | di ogni professione<br>o condizione                    |        |        | occupati<br>nell'agricoltura |         |         |                 |        |         | di ogni professione<br>o condizione                    |        |        | occupati<br>nell'agricoltura |         |         |
|                    |                                                                              | M               | F       | MF      | M                                                      | F      | MF     | M                            | F       | MF      | M               | F       | MF      | M                                                      | F      | MF     | M                            | F       | MF      | M               | F      | MF      | M                                                      | F      | MF     | M                            | F       | MF      |
| 1-11               | Agricultori che conducono e lavorano terreni propri e della famiglia. . .    | 54 910          | 21 985  | 76 895  | 52-91                                                  | 20-83  | 36-73  | 112-68                       | 129-02  | 116-91  | 30 348          | 13 044  | 43 392  | 77-19                                                  | 29-63  | 52-06  | 131-34                       | 97-27   | 118-83  | 22 615          | 4 083  | 26 698  | 85-18                                                  | 15-43  | 50-36  | 137-37                       | 69-58   | 119-55  |
| 1-12               | Enfiteuti, utilisti . . . . .                                                | 1 704           | 527     | 2 231   | 1-64                                                   | 0-50   | 1-07   | 3-50                         | 3-09    | 3-39    | 91              | 137     | 228     | 0-23                                                   | 0-31   | 0-27   | 0-39                         | 1-02    | 0-62    | 253             | 56     | 309     | 0-95                                                   | 0-21   | 0-58   | 1-54                         | 0-95    | 1-38    |
| 1-13               | Fittavoli . . . . .                                                          | 10 293          | 2 385   | 12 678  | 9-92                                                   | 2-26   | 6-06   | 21-12                        | 14-00   | 19-28   | 2 766           | 1 584   | 4 350   | 7-04                                                   | 3-60   | 5-22   | 11-97                        | 11-81   | 11-91   | 1 556           | 205    | 1 761   | 5-86                                                   | 0-77   | 3-32   | 9-45                         | 3-49    | 7-89    |
| 1-14               | Mezzadri, coloni . . . . .                                                   | 266 218         | 97 408  | 363 626 | 256-50                                                 | 92-28  | 173-70 | 546-30                       | 571-63  | 552-86  | 134 414         | 77 634  | 212 048 | 341-88                                                 | 176-33 | 254-43 | 581-71                       | 578-91  | 580-68  | 77 749          | 27 355 | 105 104 | 292-85                                                 | 103-36 | 198-25 | 472-26                       | 466-16  | 470-66  |
| 1-15               | Contadini obbligati . . . . .                                                | 3 545           | 2 401   | 5 946   | 3-42                                                   | 2-27   | 2-84   | 7-27                         | 14-09   | 9-04    | 1 112           | 1 070   | 2 182   | 2-83                                                   | 2-43   | 2-62   | 4-81                         | 7-98    | 5-98    | 1 851           | 845    | 2 696   | 6-97                                                   | 3-19   | 5-09   | 11-24                        | 14-40   | 12-07   |
| 1-16               | Giornalieri di campagna . . . . .                                            | 127 030         | 37 619  | 164 649 | 122-39                                                 | 35-64  | 78-65  | 260-67                       | 220-76  | 250-33  | 54 094          | 37 206  | 91 300  | 137-59                                                 | 84-51  | 109-55 | 234-11                       | 277-44  | 250-02  | 51 565          | 20 572 | 72 137  | 194-22                                                 | 77-73  | 136-07 | 313-21                       | 350-57  | 323-03  |
| 1-17               | Ortolani, coltivatori di agrumi, di tabacco, di alberi da frutto, di vigneti | 2 567           | 618     | 3 185   | 2-47                                                   | 0-59   | 1-52   | 5-27                         | 3-63    | 4-84    | 1 058           | 584     | 1 642   | 2-69                                                   | 1-33   | 1-97   | 4-58                         | 4-35    | 4-50    | 614             | 215    | 829     | 2-31                                                   | 0-81   | 1-56   | 3-73                         | 3-66    | 3-71    |
| 1-18               | Giardinieri . . . . .                                                        | 1 734           | 154     | 1 888   | 1-67                                                   | 0-15   | 0-90   | 3-56                         | 0-90    | 2-87    | 211             | 22      | 233     | 0-54                                                   | 0-05   | 0-28   | 0-91                         | 0-16    | 0-64    | 127             | 24     | 151     | 0-48                                                   | 0-09   | 0-28   | 0-77                         | 0-41    | 0-68    |
| 1-19               | Boscaiuoli, siepaiuoli . . . . .                                             | 3 248           | 139     | 3 387   | 3-13                                                   | 0-13   | 1-62   | 6-67                         | 0-82    | 5-15    | 118             | 8       | 126     | 0-30                                                   | 0-02   | 0-15   | 0-51                         | 0-06    | 0-35    | 200             | 1      | 201     | 0-75                                                   | 0-00   | 0-38   | 1-21                         | 0-02    | 0-90    |
| 1-110              | Raccoglitori di funghi, tartufo, cicoria, ecc.; erboristi . . . . .          | 8               | 28      | 36      | 0-01                                                   | 0-03   | 0-02   | 0-02                         | 0-16    | 0-05    | 1               | 39      | 40      | 0-00                                                   | 0-09   | 0-05   | 0-00                         | 0-29    | 0-11    | 2               | 4      | 6       | 0-01                                                   | 0-02   | 0-01   | 0-01                         | 0-07    | 0-03    |
| 1-111              | Taglialegna, carbonai . . . . .                                              | 3 191           | 54      | 3 245   | 3-07                                                   | 0-05   | 1-55   | 6-55                         | 0-32    | 4-93    | 792             | 6       | 798     | 2-01                                                   | 0-01   | 0-96   | 3-43                         | 0-04    | 2-19    | 643             | 1      | 644     | 2-42                                                   | 0-00   | 1-21   | 3-91                         | 0-02    | 2-88    |
| 1-112              | Mandriani, bifolchi, bovani, pastori . .                                     | 6 582           | 6 236   | 12 818  | 6-34                                                   | 5-91   | 6-12   | 13-51                        | 56-60   | 19-49   | 3 312           | 2 291   | 5 603   | 8-42                                                   | 5-20   | 6-72   | 14-33                        | 17-08   | 15-34   | 5 950           | 5 265  | 11 215  | 22-41                                                  | 19-89  | 21-15  | 36-14                        | 89-72   | 50-22   |
| 1-113              | Allevatori di animali bovini, equini, ovini e suini, di cani, ecc . . . . .  | 105             | 101     | 206     | 0-10                                                   | 0-10   | 0-10   | 0-22                         | 0-59    | 0-31    | 6               | 1       | 7       | 0-02                                                   | 0-00   | 0-01   | 0-03                         | 0-01    | 0-02    | 9               | ..     | 9       | 0-03                                                   | ..     | 0-02   | 0-05                         | ..      | 0-04    |
| 1-114              | Allevatori di animali da cortile . . . .                                     | 43              | 9       | 52      | 0-04                                                   | 0-01   | 0-02   | 0-09                         | 0-05    | 0-08    | 2               | 4       | 6       | 0-01                                                   | 0-01   | 0-01   | 0-01                         | 0-03    | 0-02    | 7               | 5      | 12      | 0-03                                                   | 0-02   | 0-02   | 0-04                         | 0-09    | 0-05    |
| 1-115              | Apicoltori . . . . .                                                         | 9               | 5       | 14      | 0-01                                                   | 0-00   | 0-01   | 0-02                         | 0-03    | 0-02    | 19              | 21      | 40      | 0-05                                                   | 0-05   | 0-05   | 0-08                         | 0-16    | 0-11    | 18              | 1      | 19      | 0-07                                                   | 0-00   | 0-04   | 0-11                         | 0-02    | 0-09    |
| 1-116              | Produttori di seme bachi. In complesso                                       | 17              | 37      | 54      | 0-02                                                   | 0-04   | 0-03   | 0-03                         | 0-22    | 0-08    | 68              | 423     | 491     | 0-17                                                   | 0-96   | 0-59   | 0-29                         | 3-15    | 1-34    | 3               | 14     | 17      | 0-01                                                   | 0-05   | 0-03   | 0-02                         | 0-24    | 0-08    |
|                    | Padroni, amministratori, direttori . .                                       | 11              | 21      | 32      | 0-01                                                   | 0-02   | 0-02   | 0-02                         | 0-12    | 0-05    | 32              | 25      | 57      | 0-03                                                   | 0-06   | 0-07   | 0-14                         | 0-19    | 0-16    | 3               | 8      | 11      | 0-01                                                   | 0-03   | 0-02   | 0-02                         | 0-14    | 0-05    |
|                    | Impiegati . . . . .                                                          | 3               | ..      | 3       | 0-00                                                   | ..     | 0-00   | 0-01                         | ..      | 0-00    | 4               | ..      | 4       | 0-01                                                   | ..     | 0-00   | 0-02                         | ..      | 0-01    | ..              | ..     | ..      | ..                                                     | ..     | ..     | ..                           | ..      | ..      |
|                    | Capi tecnici, operai . . . . .                                               | 3               | 16      | 19      | 0-00                                                   | 0-02   | 0-01   | 0-01                         | 0-09    | 0-03    | 32              | 398     | 430     | 0-08                                                   | 0-90   | 0-52   | 0-14                         | 2-97    | 1-18    | ..              | 6      | 6       | ..                                                     | 0-02   | 0-01   | ..                           | 0-10    | 0-03    |
| 1-117              | Cacciatori, guardacaccia . . . . .                                           | 111             | ..      | 111     | 0-11                                                   | ..     | 0-05   | 0-23                         | ..      | 0-17    | 18              | ..      | 18      | 0-05                                                   | ..     | 0-02   | 0-08                         | ..      | 0-05    | 16              | ..     | 16      | 0-06                                                   | ..     | 0-03   | 0-10                         | ..      | 0-07    |
| 1-118              | Fattori, agenti di campagna . . . . .                                        | 3 583           | 694     | 4 277   | 3-45                                                   | 0-66   | 2-04   | 7-35                         | 4-07    | 6-50    | 1 168           | 8       | 1 176   | 2-97                                                   | 0-02   | 1-41   | 5-05                         | 0-06    | 3-22    | 844             | 33     | 877     | 3-18                                                   | 0-12   | 1-65   | 5-13                         | 0-56    | 3-93    |
| 1-119              | Guardie campestri, guardaboschi privati                                      | 734             | ..      | 734     | 0-71                                                   | ..     | 0-35   | 1-51                         | ..      | 1-12    | 156             | ..      | 156     | 0-40                                                   | ..     | 0-19   | 0-68                         | ..      | 0-43    | 311             | ..     | 311     | 1-17                                                   | ..     | 0-59   | 1-89                         | ..      | 1-39    |
| 1-21               | Pescatori, vallanti . . . . .                                                | 1 682           | 3       | 1 685   | 1-62                                                   | 0-00   | 0-80   | 3-45                         | 0-02    | 2-56    | 1 313           | 22      | 1 335   | 3-34                                                   | 0-05   | 1-60   | 5-68                         | 0-16    | 3-66    | 299             | 2      | 301     | 1-13                                                   | 0-01   | 0-57   | 1-82                         | 0-03    | 1-35    |
| 1-22               | Piscicultori . . . . .                                                       | 1               | ..      | 1       | 0-00                                                   | ..     | 0-00   | 0-00                         | ..      | 0-00    | ..              | ..      | ..      | ..                                                     | ..     | ..     | ..                           | ..      | ..      | ..              | ..     | ..      | ..                                                     | ..     | ..     | ..                           | ..      | ..      |
|                    | AGRICOLTURA, CACCIA E PESCA . . . .                                          | 487 315         | 170 403 | 657 718 | 469-53                                                 | 161-43 | 314-18 | 1000-00                      | 1000-00 | 1000-00 | 231 067         | 134 104 | 365 171 | 537-71                                                 | 304-60 | 438-15 | 1000-00                      | 1000-00 | 1000-00 | 164 632         | 53 681 | 223 313 | 620-10                                                 | 221-73 | 421-23 | 1000-00                      | 1000-00 | 1000-00 |



Segue TAVOLA XIX\*. — POPOLAZIONE PRESENTE, DI ETÀ SUPERIORE A DIECI ANNI, NELLE DIVERSE CLASSI E SOTTOCLASSI DI PROFESSIONI ATTINENTI ALL'AGRICOLTURA, ALLA CACCIA E ALLA PESCA.

| Numeri sistematici | PROFESSIONI<br>DELLA CATEGORIA<br>AGRICOLTURA, CACCIA E PESCA                | LAZIO           |        |         |                                                        |        |        |                              |         |         | ABRUZZI E MOLISE |         |         |                                                        |        |        |                              |         |         | CAMPANIA        |         |         |                                                        |        |        |                              |         |         |
|--------------------|------------------------------------------------------------------------------|-----------------|--------|---------|--------------------------------------------------------|--------|--------|------------------------------|---------|---------|------------------|---------|---------|--------------------------------------------------------|--------|--------|------------------------------|---------|---------|-----------------|---------|---------|--------------------------------------------------------|--------|--------|------------------------------|---------|---------|
|                    |                                                                              | NUMERI ASSOLUTI |        |         | NUMERI RELATIVI A 1000 ABITANTI<br>DI OLTRE DIECI ANNI |        |        |                              |         |         | NUMERI ASSOLUTI  |         |         | NUMERI RELATIVI A 1000 ABITANTI<br>DI OLTRE DIECI ANNI |        |        |                              |         |         | NUMERI ASSOLUTI |         |         | NUMERI RELATIVI A 1000 ABITANTI<br>DI OLTRE DIECI ANNI |        |        |                              |         |         |
|                    |                                                                              |                 |        |         | di ogni professione<br>o condizione                    |        |        | occupati<br>nell'agricoltura |         |         |                  |         |         | di ogni professione<br>o condizione                    |        |        | occupati<br>nell'agricoltura |         |         |                 |         |         | di ogni professione<br>o condizione                    |        |        | occupati<br>nell'agricoltura |         |         |
|                    |                                                                              | M               | F      | MF      | M                                                      | F      | MF     | M                            | F       | MF      | M                | F       | MF      | M                                                      | F      | MF     | M                            | F       | MF      | M               | F       | MF      | M                                                      | F      | MF     | M                            | F       | MF      |
| 1·11               | Agricoltori che conducono e lavorano terreni propri e della famiglia . .     | 23 787          | 7 066  | 30 803  | 46·25                                                  | 13·82  | 30·07  | 126·01                       | 90·39   | 115·56  | 107 002          | 61 829  | 168 831 | 218·94                                                 | 102·65 | 154·74 | 337·26                       | 294·80  | 320·36  | 80 615          | 55 892  | 136 507 | 66·81                                                  | 41·55  | 53·50  | 169·06                       | 164·32  | 167·09  |
| 1·12               | Enfiteuti, utilisti . . . . .                                                | 5 844           | 1 676  | 7 520   | 11·39                                                  | 3·28   | 7·34   | 31·02                        | 21·44   | 28·21   | 1 262            | 386     | 1 648   | 2·58                                                   | 0·64   | 1·51   | 3·98                         | 1·84    | 3·13    | 3 619           | 1 318   | 4 937   | 3·00                                                   | 0·98   | 1·93   | 7·59                         | 3·87    | 6·04    |
| 1·13               | Fittavoli . . . . .                                                          | 3 761           | 437    | 4 198   | 7·33                                                   | 0·85   | 4·10   | 19·97                        | 5·59    | 15·75   | 24 033           | 7 629   | 31 662  | 49·17                                                  | 12·67  | 29·02  | 75·75                        | 36·38   | 60·08   | 59 597          | 18 440  | 78 037  | 49·39                                                  | 13·71  | 30·58  | 124·98                       | 54·21   | 95·52   |
| 1·14               | Mezzadri, coloni . . . . .                                                   | 25 238          | 7 964  | 33 202  | 49·18                                                  | 15·58  | 32·41  | 133·98                       | 101·88  | 124·56  | 45 353           | 12 582  | 57 935  | 92·80                                                  | 20·89  | 53·10  | 142·95                       | 59·99   | 109·93  | 48 031          | 17 486  | 65 517  | 39·81                                                  | 13·00  | 25·68  | 100·73                       | 51·41   | 80·19   |
| 1·15               | Contadini obbligati . . . . .                                                | 3 332           | 1 470  | 4 802   | 6·49                                                   | 2·87   | 4·69   | 17·69                        | 18·80   | 18·02   | 7 430            | 2 531   | 9 961   | 15·20                                                  | 4·20   | 9·13   | 23·42                        | 12·07   | 18·90   | 16 119          | 10 352  | 26 471  | 13·36                                                  | 7·70   | 10·37  | 33·80                        | 30·43   | 32·40   |
| 1·16               | Giornalieri di campagna . . . . .                                            | 98 215          | 56 420 | 154 635 | 191·37                                                 | 110·34 | 150·93 | 521·39                       | 721·73  | 580·15  | 118 470          | 122 938 | 241 408 | 242·41                                                 | 204·11 | 221·26 | 373·40                       | 586·18  | 458·08  | 236 961         | 230 028 | 466 989 | 196·39                                                 | 171·00 | 183·01 | 496·94                       | 676·26  | 571·60  |
| 1·17               | Ortolani, coltivatori di agrumi, di tabacco, di alberi da frutto, di vigneti | 5 888           | 2 123  | 8 011   | 11·47                                                  | 4·15   | 7·82   | 31·26                        | 27·16   | 30·06   | 794              | 327     | 1 121   | 1·62                                                   | 0·54   | 1·03   | 2·50                         | 1·56    | 2·13    | 3 869           | 2 666   | 6 535   | 3·21                                                   | 1·98   | 2·56   | 8·11                         | 7·84    | 8·00    |
| 1·18               | Giardinieri . . . . .                                                        | 837             | 7      | 844     | 1·63                                                   | 0·01   | 0·82   | 4·44                         | 0·09    | 3·17    | 245              | 34      | 279     | 0·56                                                   | 0·06   | 0·26   | 0·77                         | 0·16    | 0·53    | 2 167           | 524     | 2 691   | 1·80                                                   | 0·39   | 1·05   | 4·54                         | 1·54    | 3·29    |
| 1·19               | Boscaiuoli, siepaiuoli . . . . .                                             | 270             | 12     | 282     | 0·53                                                   | 0·02   | 0·28   | 1·43                         | 0·15    | 1·06    | 285              | 68      | 353     | 0·58                                                   | 0·11   | 0·32   | 0·90                         | 0·32    | 0·67    | 1 364           | 204     | 1 568   | 1·13                                                   | 0·15   | 0·61   | 2·86                         | 0·60    | 1·92    |
| 1·110              | Raccoglitori di funghi, tartufi, cicoria, ecc.; erboristi . . . . .          | 20              | 26     | 46      | 0·04                                                   | 0·05   | 0·04   | 0·11                         | 0·33    | 0·17    | 1                | 2       | 3       | 0·00                                                   | 0·00   | 0·00   | 0·00                         | 0·01    | 0·01    | 244             | 46      | 290     | 0·20                                                   | 0·03   | 0·11   | 0·51                         | 0·14    | 0·35    |
| 1·111              | Taglialegna, carbonai . . . . .                                              | 1 339           | 28     | 1 367   | 2·61                                                   | 0·05   | 1·33   | 7·11                         | 0·36    | 5·13    | 1 014            | 130     | 1 144   | 2·07                                                   | 0·22   | 1·05   | 3·20                         | 0·62    | 2·17    | 2 699           | 1 154   | 3 853   | 2·24                                                   | 0·86   | 1·51   | 5·66                         | 3·39    | 4·72    |
| 1·112              | Mandriani, bifolchi, bovani, pastori . .                                     | 17 000          | 928    | 17 928  | 33·12                                                  | 1·81   | 17·50  | 90·25                        | 11·87   | 67·26   | 9 310            | 1 218   | 10 528  | 19·05                                                  | 2·02   | 9·65   | 29·34                        | 5·81    | 19·98   | 13 008          | 1 922   | 14 930  | 10·78                                                  | 1·43   | 5·85   | 27·28                        | 5·65    | 18·27   |
| 1·113              | Allevatori di animali bovini, equini, ovini e suini, di cani, ecc. . . . .   | 179             | ..     | 179     | 0·35                                                   | ..     | 0·17   | 0·95                         | ..      | 0·67    | 47               | 4       | 51      | 0·10                                                   | 0·01   | 0·05   | 0·15                         | 0·02    | 0·10    | 60              | 1       | 61      | 0·05                                                   | 0·00   | 0·02   | 0·13                         | 0·00    | 0·07    |
| 1·114              | Allevatori di animali da cortile . . . .                                     | 31              | 6      | 37      | 0·06                                                   | 0·01   | 0·04   | 0·16                         | 0·08    | 0·14    | 7                | 6       | 13      | 0·01                                                   | 0·01   | 0·01   | 0·02                         | 0·03    | 0·02    | 42              | 47      | 89      | 0·03                                                   | 0·03   | 0·03   | 0·09                         | 0·14    | 0·11    |
| 1·115              | Apicoltori . . . . .                                                         | 2               | ..     | 2       | 0·00                                                   | ..     | 0·00   | 0·01                         | ..      | 0·01    | 47               | 3       | 50      | 0·10                                                   | 0·00   | 0·05   | 0·15                         | 0·01    | 0·09    | 4               | 28      | 32      | 0·00                                                   | 0·02   | 0·01   | 0·01                         | 0·08    | 0·04    |
| 1·116              | Produttori di seme bachi. In complesso                                       | 2               | ..     | 2       | 0·00                                                   | ..     | 0·00   | 0·01                         | ..      | 0·01    | 10               | 28      | 38      | 0·02                                                   | 0·05   | 0·03   | 0·03                         | 0·13    | 0·07    | 2               | 5       | 7       | 0·00                                                   | 0·00   | 0·00   | 0·00                         | 0·01    | 0·01    |
|                    | Padroni, amministratori, direttori . .                                       | 2               | ..     | 2       | 0·00                                                   | ..     | 0·00   | 0·01                         | ..      | 0·01    | 8                | 12      | 20      | 0·02                                                   | 0·02   | 0·02   | 0·03                         | 0·06    | 0·04    | 2               | 3       | 5       | 0·00                                                   | 0·00   | 0·00   | 0·00                         | 0·01    | 0·01    |
|                    | Impiegati . . . . .                                                          | ..              | ..     | ..      | ..                                                     | ..     | ..     | ..                           | ..      | ..      | ..               | ..      | ..      | ..                                                     | ..     | ..     | ..                           | ..      | ..      | ..              | ..      | ..      | ..                                                     | ..     | ..     | ..                           | ..      | ..      |
|                    | Capi tecnici, operai . . . . .                                               | ..              | ..     | ..      | ..                                                     | ..     | ..     | ..                           | ..      | ..      | 2                | 16      | 18      | 0·00                                                   | 0·03   | 0·02   | 0·01                         | 0·08    | 0·03    | ..              | 2       | 2       | 0·00                                                   | 0·00   | ..     | 0·01                         | 0·00    |         |
| 1·117              | Cacciatori, guardacaccia . . . . .                                           | 262             | ..     | 262     | 0·51                                                   | ..     | 0·26   | 1·39                         | ..      | 0·98    | 15               | ..      | 15      | 0·03                                                   | ..     | 0·01   | 0·05                         | ..      | 0·03    | 66              | ..      | 66      | 0·05                                                   | ..     | 0·03   | 0·14                         | ..      | 0·08    |
| 1·118              | Fattori, agenti di campagna . . . . .                                        | 818             | 9      | 827     | 1·59                                                   | 0·02   | 0·81   | 4·34                         | 0·12    | 3·10    | 617              | 13      | 630     | 1·26                                                   | 0·02   | 0·58   | 1·94                         | 0·06    | 1·20    | 805             | 18      | 823     | 0·67                                                   | 0·01   | 0·32   | 1·69                         | 0·05    | 1·01    |
| 1·119              | Guardie campestri, guardaboschi privati                                      | 704             | ..     | 704     | 1·37                                                   | ..     | 0·69   | 3·74                         | ..      | 2·64    | 413              | ..      | 413     | 0·85                                                   | ..     | 0·38   | 1·30                         | ..      | 0·78    | 1 278           | ..      | 1 278   | 1·06                                                   | ..     | 0·50   | 2·68                         | ..      | 1·56    |
| 1·21               | Pescatori, vallanti . . . . .                                                | 890             | 1      | 891     | 1·73                                                   | 0·00   | 0·87   | 4·72                         | 0·01    | 3·34    | 918              | 1       | 919     | 1·88                                                   | 0·00   | 0·84   | 2·89                         | 0·00    | 1·74    | 6 281           | 13      | 6 294   | 5·21                                                   | 0·01   | 2·47   | 13·17                        | 0·04    | 7·70    |
| 1·22               | Piscicultori . . . . .                                                       | 2               | ..     | 2       | 0·00                                                   | ..     | 0·00   | 0·01                         | ..      | 0·01    | ..               | ..      | ..      | ..                                                     | ..     | ..     | ..                           | ..      | ..      | 7               | 1       | 8       | 0·01                                                   | 0·00   | 0·00   | 0·01                         | 0·00    | 0·01    |
|                    | AGRICOLTURA, CACCIA E PESCA . . . .                                          | 188 371         | 78 173 | 266 544 | 367·04                                                 | 152·89 | 260·16 | 1000·00                      | 1000·00 | 1000·00 | 317 273          | 203 729 | 527 002 | 649·18                                                 | 348·20 | 483·02 | 1000·00                      | 1000·00 | 1000·00 | 476 838         | 340 145 | 816 983 | 395·20                                                 | 252·86 | 320·17 | 1000·00                      | 1000·00 | 1000·00 |

Segue TAVOLA XIX\*. — POPOLAZIONE PRESENTE, DI ETÀ SUPERIORE A DIECI ANNI, NELLE DIVERSE CLASSI E SOTTOCLASSI DI PROFESSIONI ATTINENTI ALL'AGRICOLTURA, ALLA CACCIA E ALLA PESCA.

| Numeri sistematici | PROFESSIONI<br>DELLA CATEGORIA<br>AGRICOLTURA, CACCIA E PESCA                          | PUGLIE          |         |         |                                                        |        |        |                              |         |         | BASILICATA      |        |         |                                                        |        |        |                              |         |         | CALABRIE        |         |         |                                                        |        |        |                              |         |         |
|--------------------|----------------------------------------------------------------------------------------|-----------------|---------|---------|--------------------------------------------------------|--------|--------|------------------------------|---------|---------|-----------------|--------|---------|--------------------------------------------------------|--------|--------|------------------------------|---------|---------|-----------------|---------|---------|--------------------------------------------------------|--------|--------|------------------------------|---------|---------|
|                    |                                                                                        | NUMERI ASSOLUTI |         |         | NUMERI RELATIVI A 1000 ABITANTI<br>DI OLTRE DIECI ANNI |        |        |                              |         |         | NUMERI ASSOLUTI |        |         | NUMERI RELATIVI A 1000 ABITANTI<br>DI OLTRE DIECI ANNI |        |        |                              |         |         | NUMERI ASSOLUTI |         |         | NUMERI RELATIVI A 1000 ABITANTI<br>DI OLTRE DIECI ANNI |        |        |                              |         |         |
|                    |                                                                                        |                 |         |         | di ogni professione<br>o condizione                    |        |        | occupati<br>nell'agricoltura |         |         |                 |        |         | di ogni professione<br>o condizione                    |        |        | occupati<br>nell'agricoltura |         |         |                 |         |         | di ogni professione<br>o condizione                    |        |        | occupati<br>nell'agricoltura |         |         |
|                    |                                                                                        | M               | F       | MF      | M                                                      | F      | MF     | M                            | F       | MF      | M               | F      | MF      | M                                                      | F      | MF     | M                            | F       | MF      | M               | F       | MF      | M                                                      | F      | MF     |                              |         |         |
| 1·11               | Agricoltori che conducono e lavorano terreni propri e della famiglia . . . . .         | 39 334          | 9 598   | 48 932  | 50·02                                                  | 11·54  | 30·24  | 90·01                        | 65·88   | 83·98   | 17 862          | 10 105 | 27 967  | 107·94                                                 | 52·44  | 78·08  | 173·17                       | 137·05  | 158·11  | 28 455          | 15 267  | 43 722  | 60·13                                                  | 26·25  | 41·45  | 104·92                       | 78·32   | 93·79   |
| 1·12               | Enfiteuti, utilisti . . . . .                                                          | 3 212           | 730     | 3 942   | 4·08                                                   | 0·88   | 2·44   | 7·35                         | 5·01    | 6·77    | 198             | 82     | 280     | 1·20                                                   | 0·43   | 0·78   | 1·92                         | 1·11    | 1·58    | 370             | 145     | 515     | 0·78                                                   | 0·25   | 0·49   | 1·36                         | 0·74    | 1·10    |
| 1·13               | Fittavoli . . . . .                                                                    | 25 633          | 2 782   | 28 415  | 32·60                                                  | 3·35   | 17·56  | 58·66                        | 19·10   | 48·77   | 11 700          | 5 032  | 16 732  | 70·70                                                  | 26·11  | 46·71  | 113·43                       | 68·25   | 94·60   | 13 596          | 5 801   | 19 397  | 28·73                                                  | 9·97   | 18·39  | 50·13                        | 29·76   | 41·61   |
| 1·14               | Mezzadri, coloni . . . . .                                                             | 7 770           | 1 105   | 8 875   | 9·88                                                   | 1·33   | 5·49   | 17·78                        | 7·59    | 15·23   | 4 389           | 1 478  | 5 867   | 26·52                                                  | 7·67   | 16·38  | 42·55                        | 20·05   | 33·17   | 28 438          | 16 107  | 44 545  | 60·09                                                  | 27·69  | 42·24  | 104·85                       | 82·63   | 95·56   |
| 1·15               | Contadini obbligati . . . . .                                                          | 17 025          | 2 596   | 19 621  | 21·65                                                  | 3·12   | 12·13  | 38·96                        | 17·82   | 33·67   | 5 581           | 2 181  | 7 762   | 33·73                                                  | 11·32  | 21·67  | 54·11                        | 29·58   | 43·88   | 5 969           | 2 763   | 8 732   | 12·61                                                  | 4·75   | 8·28   | 22·01                        | 14·17   | 18·73   |
| 1·16               | Giornalieri di campagna . . . . .                                                      | 314 605         | 127 299 | 441 904 | 400·10                                                 | 153·09 | 273·14 | 719·94                       | 873·83  | 758·41  | 53 860          | 54 449 | 108 309 | 325·48                                                 | 282·56 | 302·39 | 522·16                       | 738·47  | 612·33  | 163 386         | 151 391 | 314 777 | 345·26                                                 | 260·28 | 298·40 | 602·42                       | 776·63  | 675·27  |
| 1·17               | Ortolani, coltivatori di agrumi, di tabacco, di alberi da frutto, di vigneti . . . . . | 3 308           | 242     | 3 550   | 4·21                                                   | 0·29   | 2·19   | 7·57                         | 1·66    | 6·09    | 514             | 150    | 664     | 3·11                                                   | 0·78   | 1·85   | 4·98                         | 2·03    | 3·75    | 1 098           | 462     | 1 560   | 2·32                                                   | 0·79   | 1·48   | 4·05                         | 2·37    | 3·35    |
| 1·18               | Giardinieri . . . . .                                                                  | 1 677           | 409     | 2 086   | 2·13                                                   | 0·49   | 1·29   | 3·84                         | 2·81    | 3·58    | 266             | 58     | 324     | 1·61                                                   | 0·30   | 0·90   | 2·58                         | 0·79    | 1·83    | 543             | 248     | 791     | 1·15                                                   | 0·43   | 0·75   | 2·00                         | 1·27    | 1·70    |
| 1·19               | Boscaiuoli, siepaiuoli . . . . .                                                       | 263             | ..      | 263     | 0·33                                                   | ..     | 0·16   | 0·60                         | ..      | 0·45    | 175             | ..     | 175     | 1·06                                                   | ..     | 0·49   | 1·70                         | ..      | 0·99    | 703             | 151     | 854     | 1·49                                                   | 0·26   | 0·81   | 2·59                         | 0·77    | 1·83    |
| 1·110              | Raccoglitori di funghi, tartufi, cicoria, ecc.; erboristi . . . . .                    | 5               | 18      | 23      | 0·01                                                   | 0·02   | 0·01   | 0·01                         | 0·12    | 0·04    | ..              | ..     | ..      | ..                                                     | ..     | ..     | ..                           | ..      | ..      | 7               | 31      | 38      | 0·01                                                   | 0·05   | 0·04   | 0·03                         | 0·16    | 0·08    |
| 1·111              | Taglialegna, carbonai . . . . .                                                        | 725             | 11      | 736     | 0·92                                                   | 0·01   | 0·45   | 1·66                         | 0·08    | 1·26    | 432             | 57     | 489     | 2·61                                                   | 0·30   | 1·37   | 4·19                         | 0·77    | 2·76    | 2 248           | 504     | 2 752   | 4·75                                                   | 0·87   | 2·61   | 8·29                         | 2·59    | 5·90    |
| 1·112              | Mandriani, bifolchi, bovani, pastori . . . . .                                         | 15 385          | 855     | 16 240  | 19·57                                                  | 1·03   | 10·04  | 35·21                        | 5·87    | 27·87   | 7 386           | 138    | 7 524   | 44·63                                                  | 0·72   | 21·01  | 71·61                        | 1·87    | 42·54   | 22 231          | 1 954   | 24 185  | 46·98                                                  | 3·36   | 22·93  | 81·97                        | 10·02   | 51·88   |
| 1·113              | Allevatori di animali bovini, equini, ovini e suini, di cani, ecc. . . . .             | 191             | 1       | 192     | 0·24                                                   | 0·00   | 0·12   | 0·44                         | 0·01    | 0·33    | 4               | ..     | 4       | 0·02                                                   | ..     | 0·01   | 0·04                         | ..      | 0·02    | 16              | 3       | 19      | 0·03                                                   | 0·01   | 0·02   | 0·06                         | 0·02    | 0·04    |
| 1·114              | Allevatori di animali da cortile . . . . .                                             | 8               | 6       | 14      | 0·01                                                   | 0·01   | 0·01   | 0·02                         | 0·04    | 0·02    | 4               | 1      | 5       | 0·02                                                   | 0·01   | 0·01   | 0·04                         | 0·01    | 0·03    | 1               | 8       | 9       | 0·00                                                   | 0·01   | 0·01   | 0·00                         | 0·04    | 0·02    |
| 1·115              | Apicoltori . . . . .                                                                   | 2               | ..      | 2       | 0·00                                                   | ..     | 0·00   | 0·00                         | ..      | 0·00    | ..              | ..     | ..      | ..                                                     | ..     | ..     | ..                           | ..      | ..      | 2               | 1       | 3       | 0·00                                                   | 0·00   | 0·00   | 0·01                         | 0·01    | 0·01    |
| 1·116              | Produttori di seme bachi. In complesso . . . . .                                       | 2               | ..      | 2       | 0·00                                                   | ..     | 0·00   | 0·00                         | ..      | 0·00    | ..              | ..     | ..      | ..                                                     | ..     | ..     | ..                           | ..      | ..      | 16              | 1       | 17      | 0·03                                                   | 0·00   | 0·02   | 0·06                         | 0·01    | 0·04    |
|                    | Padroni, amministratori, direttori . . . . .                                           | 2               | ..      | 2       | 0·00                                                   | ..     | 0·00   | 0·00                         | ..      | 0·00    | ..              | ..     | ..      | ..                                                     | ..     | ..     | ..                           | ..      | ..      | 16              | 1       | 17      | 0·03                                                   | 0·00   | 0·02   | 0·06                         | 0·01    | 0·04    |
|                    | Impiegati . . . . .                                                                    | ..              | ..      | ..      | ..                                                     | ..     | ..     | ..                           | ..      | ..      | ..              | ..     | ..      | ..                                                     | ..     | ..     | ..                           | ..      | ..      | ..              | ..      | ..      | ..                                                     | ..     | ..     | ..                           | ..      | ..      |
|                    | Capi tecnici, operai . . . . .                                                         | ..              | ..      | ..      | ..                                                     | ..     | ..     | ..                           | ..      | ..      | ..              | ..     | ..      | ..                                                     | ..     | ..     | ..                           | ..      | ..      | ..              | ..      | ..      | ..                                                     | ..     | ..     | ..                           | ..      | ..      |
| 1·117              | Cacciatori, guardacaccia . . . . .                                                     | 61              | ..      | 61      | 0·08                                                   | ..     | 0·04   | 0·14                         | ..      | 0·10    | 6               | ..     | 6       | 0·04                                                   | ..     | 0·02   | 0·06                         | ..      | 0·03    | 26              | ..      | 26      | 0·05                                                   | ..     | 0·02   | 0·10                         | ..      | 0·06    |
| 1·118              | Fattori, agenti di campagna . . . . .                                                  | 1 429           | 19      | 1 448   | 1·82                                                   | 0·02   | 0·90   | 3·27                         | 0·13    | 2·49    | 341             | 1      | 342     | 2·06                                                   | 0·01   | 0·95   | 3·31                         | 0·01    | 1·93    | 1 051           | 1       | 1 052   | 2·22                                                   | 0·00   | 1·00   | 3·88                         | 0·01    | 2·26    |
| 1·119              | Guardie campestri, guardaboschi privati . . . . .                                      | 1 349           | ..      | 1 349   | 1·72                                                   | ..     | 0·83   | 3·09                         | ..      | 2·32    | 366             | ..     | 366     | 2·21                                                   | ..     | 1·02   | 3·55                         | ..      | 2·07    | 777             | ..      | 777     | 1·64                                                   | ..     | 0·74   | 2·86                         | ..      | 1·67    |
| 1·21               | Pescatori, vallanti . . . . .                                                          | 4 789           | 6       | 4 795   | 6·09                                                   | 0·01   | 2·96   | 10·96                        | 0·04    | 8·23    | 64              | ..     | 64      | 0·39                                                   | ..     | 0·18   | 0·62                         | ..      | 0·36    | 2 285           | 96      | 2 381   | 4·83                                                   | 0·17   | 2·26   | 8·42                         | 0·49    | 5·11    |
| 1·22               | Piscicultori . . . . .                                                                 | 217             | 2       | 219     | 0·28                                                   | 0·00   | 0·14   | 0·50                         | 0·01    | 0·38    | ..              | ..     | ..      | ..                                                     | ..     | ..     | ..                           | ..      | ..      | ..              | ..      | ..      | ..                                                     | ..     | ..     | ..                           | ..      | ..      |
|                    | AGRICOLTURA, CACCIA E PESCA . . . . .                                                  | 436 990         | 145 679 | 582 669 | 555·75                                                 | 175·19 | 360·15 | 1000·00                      | 1000·00 | 1000·00 | 103 148         | 73 732 | 176 880 | 623·33                                                 | 382·62 | 493·83 | 1000·00                      | 1000·00 | 1000·00 | 271 218         | 194 934 | 466 152 | 573·13                                                 | 335·14 | 441·90 | 1000·00                      | 1000·00 | 1000·00 |

Segue TAVOLA XIX\*. — POPOLAZIONE PRESENTE, DI ETÀ SUPERIORE A DIECI ANNI, NELLE DIVERSE CLASSI E SOTTOCLASSI DI PROFESSIONI ATTINENTI ALL'AGRICOLTURA, ALLA CACCIA E ALLA PESCA.

| Numeri sistematici | PROFESSIONI<br>DELLA CATEGORIA<br>AGRICOLTURA, CACCIA E PESCA                | SICILIA         |        |         |                                                        |       |        |                              |         |         | SARDEGNA        |       |         |                                                        |       |        |                              |         |         | REGNO           |           |           |                                                        |        |        |                              |         |         |
|--------------------|------------------------------------------------------------------------------|-----------------|--------|---------|--------------------------------------------------------|-------|--------|------------------------------|---------|---------|-----------------|-------|---------|--------------------------------------------------------|-------|--------|------------------------------|---------|---------|-----------------|-----------|-----------|--------------------------------------------------------|--------|--------|------------------------------|---------|---------|
|                    |                                                                              | NUMERI ASSOLUTI |        |         | NUMERI RELATIVI A 1000 ABITANTI<br>DI OLTRE DIECI ANNI |       |        |                              |         |         | NUMERI ASSOLUTI |       |         | NUMERI RELATIVI A 1000 ABITANTI<br>DI OLTRE DIECI ANNI |       |        |                              |         |         | NUMERI ASSOLUTI |           |           | NUMERI RELATIVI A 1000 ABITANTI<br>DI OLTRE DIECI ANNI |        |        |                              |         |         |
|                    |                                                                              |                 |        |         | di ogni professione<br>o condizione                    |       |        | occupati<br>nell'agricoltura |         |         |                 |       |         | di ogni professione<br>o condizione                    |       |        | occupati<br>nell'agricoltura |         |         |                 |           |           | di ogni professione<br>o condizione                    |        |        | occupati<br>nell'agricoltura |         |         |
|                    |                                                                              | M               | F      | MF      | M                                                      | F     | MF     | M                            | F       | MF      | M               | F     | MF      | M                                                      | F     | MF     | M                            | F       | MF      | M               | F         | MF        | M                                                      | F      | MF     | M                            | F       | MF      |
| 1-11               | Agricoltori che conducono e lavorano terreni propri e della famiglia. . .    | 50 014          | 4 746  | 54 760  | 35·48                                                  | 3·32  | 19·29  | 74·70                        | 63·18   | 73·54   | 21 656          | 660   | 22 316  | 66·43                                                  | 2·04  | 34·35  | 115·98                       | 100·35  | 115·44  | 1 108 728       | 606 532   | 1 715 260 | 85·95                                                  | 44·34  | 64·53  | 181·40                       | 203·99  | 188 79  |
| 1-12               | Enfiteuti, utilisti . . . . .                                                | 3 189           | 826    | 4 015   | 2·26                                                   | 0·58  | 1·41   | 4·76                         | 11·00   | 5·39    | 130             | 23    | 153     | 0·40                                                   | 0·07  | 0·24   | 0·70                         | 3·50    | 0·79    | 22 645          | 6 821     | 29 466    | 1·76                                                   | 0·50   | 1·11   | 3·70                         | 2·29    | 3·24    |
| 1-13               | Fittavoli . . . . .                                                          | 35 196          | 1 009  | 36 205  | 24·97                                                  | 0·71  | 12·75  | 52·57                        | 13·43   | 48·62   | 5 474           | 140   | 5 614   | 16·79                                                  | 0·43  | 8·64   | 29·32                        | 21·29   | 29·04   | 536 281         | 157 837   | 694 118   | 41·57                                                  | 11·54  | 26·11  | 87·74                        | 53·08   | 76·40   |
| 1-14               | Mezzadri, coloni . . . . .                                                   | 52 887          | 5 281  | 58 168  | 37·52                                                  | 3·69  | 20·49  | 78·99                        | 70·30   | 78·11   | 7 482           | 542   | 8 024   | 22·95                                                  | 1·67  | 12·35  | 40·07                        | 82·41   | 41·51   | 1 129 155       | 452 337   | 1 581 492 | 87·53                                                  | 33·07  | 59·50  | 184·74                       | 152·13  | 174·07  |
| 1-15               | Contadini obbligati . . . . .                                                | 27 387          | 1 259  | 28 646  | 19·43                                                  | 0·88  | 10·09  | 40·90                        | 16·76   | 38·47   | 8 111           | 80    | 8 191   | 24·88                                                  | 0·25  | 12·61  | 43·44                        | 12·16   | 42·37   | 295 355         | 89 238    | 384 593   | 22·90                                                  | 6·52   | 14·47  | 48·32                        | 30·01   | 42·33   |
| 1-16               | Giornalieri di campagna . . . . .                                            | 436 739         | 59 574 | 496 313 | 309·82                                                 | 41·68 | 174·81 | 652·30                       | 793·03  | 666·50  | 96 767          | 3 783 | 100 550 | 296·85                                                 | 11·69 | 154·77 | 518·22                       | 575·19  | 520·16  | 2 611 955       | 1 603 693 | 4 215 648 | 202·48                                                 | 117·23 | 158·60 | 427·33                       | 539·35  | 463·99  |
| 1-17               | Ortolani, coltivatori di agrumi, di tabacco, di alberi da frutto, di vigneti | 6 004           | 821    | 6 825   | 4·26                                                   | 0·57  | 2·40   | 8·97                         | 10·93   | 9·17    | 2 119           | 113   | 2 232   | 6·50                                                   | 0·35  | 3·44   | 11·35                        | 17·18   | 11·55   | 48 591          | 17 837    | 66 428    | 3·77                                                   | 1·30   | 2·50   | 7·95                         | 6·00    | 7·31    |
| 1-18               | Giardinieri . . . . .                                                        | 4 339           | 181    | 4 520   | 3·08                                                   | 0·13  | 1·59   | 6·48                         | 2·41    | 6·07    | 135             | 2     | 137     | 0·41                                                   | 0·01  | 0·21   | 0·72                         | 0·30    | 0·71    | 21 393          | 3 136     | 24 529    | 1·66                                                   | 0·23   | 0·91   | 3·50                         | 1·05    | 2·70    |
| 1-19               | Boscainuoli, siepaiuoli . . . . .                                            | 262             | 1      | 263     | 0·19                                                   | 0·00  | 0·09   | 0·39                         | 0·01    | 0·35    | 76              | ..    | 76      | 0·23                                                   | ..    | 0·12   | 0·41                         | ..      | 0·39    | 11 242          | 686       | 11 928    | 0·87                                                   | 0·05   | 0·45   | 1·84                         | 0·23    | 1·31    |
| 1-110              | Raccoglitori di funghi, tartufi, cicoria, ecc.; erboristi . . . . .          | 46              | 9      | 55      | 0·03                                                   | 0·01  | 0·02   | 0·07                         | 0·12    | 0·07    | ..              | 2     | 2       | 0·01                                                   | 0·00  | ..     | 0·30                         | 0·01    | ..      | 474             | 272       | 746       | 0·04                                                   | 0·02   | 0·03   | 0·08                         | 0·09    | 0·08    |
| 1-111              | Taglialegna, carbonai . . . . .                                              | 1 635           | 58     | 1 693   | 1·16                                                   | 0·04  | 0·60   | 2·44                         | 0·77    | 2·27    | 1 334           | 20    | 1 354   | 4·09                                                   | 0·06  | 2·08   | 7·14                         | 3·04    | 7·00    | 20 137          | 2 439     | 22 576    | 1·56                                                   | 0·18   | 0·85   | 3·29                         | 0·82    | 2·48    |
| 1-112              | Mandriani, bifolchi, bovani, pastori . .                                     | 26 274          | 981    | 27 255  | 18·64                                                  | 0·69  | 9·60   | 39·24                        | 13·06   | 36·60   | 38 815          | 1 200 | 40 015  | 119·07                                                 | 3·71  | 61·59  | 507·87                       | 182·45  | 207·00  | 207 764         | 29 241    | 237 005   | 16·11                                                  | 2·14   | 8·92   | 33 99                        | 9·63    | 26·09   |
| 1-113              | Allevatori di animali bovini, equini, ovini e suini, di cani, ecc. . . . .   | 54              | ..     | 54      | 0·04                                                   | ..    | 0·02   | 0·08                         | ..      | 0·07    | 127             | 2     | 129     | 0·39                                                   | 0·01  | 0·20   | 0·68                         | 0·30    | 0·67    | 1 134           | 132       | 1 266     | 0·09                                                   | 0·01   | 0·05   | 0·19                         | 0·04    | 0·14    |
| 1-114              | Allevatori di animali da cortile . . .                                       | 61              | 1      | 62      | 0·04                                                   | 0·00  | 0·02   | 0·09                         | 0·01    | 0·08    | 32              | 2     | 34      | 0·10                                                   | 0·01  | 0·05   | 0·17                         | 0·30    | 0·18    | 363             | 359       | 722       | 0·03                                                   | 0·03   | 0·03   | 0·06                         | 0·12    | 0·08    |
| 1-115              | Apicoltori . . . . .                                                         | 42              | 3      | 45      | 0·03                                                   | 0·00  | 0·02   | 0·06                         | 0·04    | 0·02    | 3               | ..    | 3       | 0·01                                                   | ..    | 0·00   | 0·02                         | ..      | 0·02    | 313             | 83        | 396       | 0·02                                                   | 0·01   | 0·01   | 0·05                         | 0·03    | 0·04    |
| 1-116              | Produttori di seme bachi. In complesso.                                      | 1               | ..     | 1       | 0·00                                                   | ..    | 0·00   | 0·00                         | ..      | 0·00    | ..              | ..    | ..      | ..                                                     | ..    | ..     | ..                           | ..      | ..      | 570             | 984       | 1 554     | 0·04                                                   | 0·07   | 0·06   | 0·09                         | 0·33    | 0·17    |
|                    | Padroni, amministratori, direttori . .                                       | 1               | ..     | 1       | 0·00                                                   | ..    | 0·00   | 0·00                         | ..      | 0·00    | ..              | ..    | ..      | ..                                                     | ..    | ..     | ..                           | ..      | ..      | 265             | 134       | 399       | 0·02                                                   | 0·01   | 0·02   | 0·04                         | 0·05    | 0·04    |
|                    | Impiegati . . . . .                                                          | ..              | ..     | ..      | ..                                                     | ..    | ..     | ..                           | ..      | ..      | ..              | ..    | ..      | ..                                                     | ..    | ..     | ..                           | ..      | ..      | 54              | 11        | 65        | 0·00                                                   | 0·00   | 0·00   | 0·01                         | 0·00    | 0·01    |
|                    | Capi tecnici, operai . . . . .                                               | ..              | ..     | ..      | ..                                                     | ..    | ..     | ..                           | ..      | ..      | ..              | ..    | ..      | ..                                                     | ..    | ..     | ..                           | ..      | ..      | 251             | 839       | 1 090     | 0·02                                                   | 0·06   | 0·04   | 0·04                         | 0·28    | 0·12    |
| 1-117              | Cacciatori, guardacaccia . . . . .                                           | 52              | ..     | 52      | 0·04                                                   | ..    | 0·02   | 0·08                         | ..      | 0·07    | 60              | ..    | 60      | 0·18                                                   | ..    | 0·09   | 0·32                         | ..      | 0·31    | 1 358           | ..        | 1 358     | 0·11                                                   | ..     | 0·05   | 0·22                         | ..      | 0·15    |
| 1-118              | Fattori, agenti di campagna . . . . .                                        | 3 878           | 273    | 4 151   | 2·75                                                   | 0·19  | 1·46   | 5·79                         | 3·63    | 5·57    | 459             | 6     | 465     | 1·41                                                   | 0·02  | 0·72   | 2·46                         | 0·91    | 2·41    | 25 815          | 1 256     | 27 071    | 2·00                                                   | 0·09   | 1·02   | 4·22                         | 0·42    | 2·98    |
| 1-119              | Guardie campestri, guardaboschi privati                                      | 1 952           | ..     | 1 952   | 1·38                                                   | ..    | 0·69   | 2·92                         | ..      | 2·62    | 95              | ..    | 95      | 0·29                                                   | ..    | 0·15   | 0·51                         | ..      | 0·49    | 9 920           | ..        | 9 920     | 0·77                                                   | ..     | 0·37   | 1·62                         | ..      | 1·09    |
| 1-21               | Pescatori, vallanti . . . . .                                                | 19 504          | 92     | 19 596  | 13·84                                                  | 0·06  | 6·90   | 29·13                        | 1·22    | 26·32   | 3 851           | 2     | 3 853   | 11·81                                                  | 0·01  | 5·93   | 20·62                        | 0·30    | 19·93   | 58 699          | 455       | 59 154    | 4·55                                                   | 0·03   | 2·23   | 9·60                         | 0·15    | 6·51    |
| 1-22               | Pescicoltori . . . . .                                                       | 20              | 7      | 27      | 0·01                                                   | 0·00  | 0·01   | 0·03                         | 0·09    | 0·04    | 2               | ..    | 2       | 0·01                                                   | ..    | 0·00   | 0·01                         | ..      | 0·01    | 324             | 43        | 367       | 0·03                                                   | 0·00   | 0·01   | 0·05                         | 0·01    | 0·04    |
|                    | AGRICOLTURA, CACCIA E PESCA . . .                                            | 669 536         | 75 122 | 744 658 | 474·96                                                 | 52·55 | 262·29 | 1000·00                      | 1000·00 | 1000·00 | 186 728         | 6 577 | 193 305 | 572·82                                                 | 20·32 | 297·54 | 2000·00                      | 10 0000 | 1000·00 | 6 112 216       | 2 973 381 | 9 085 597 | 473·82                                                 | 217·35 | 341·82 | 1000·00                      | 1000·00 | 1000·00 |

TAVOLA XX\*. — POPOLAZIONE PRESENTE DI ETÀ SUPERIORE A DIECI ANNI, CLASSIFICATA PER SESSO E PER PROFESSIONI O CONDIZIONI NEI COMPARTIMENTI E NEL REGNO.

| PROFESSIONI O CONDIZIONI |                  |                                                                                                   | PIEMONTE                     |                 |         |           |                                                                        |        | LIGURIA |                 |        |         |                                                                        |        | LOMBARDIA |                 |         |           |                                                                        |        |        |
|--------------------------|------------------|---------------------------------------------------------------------------------------------------|------------------------------|-----------------|---------|-----------|------------------------------------------------------------------------|--------|---------|-----------------|--------|---------|------------------------------------------------------------------------|--------|-----------|-----------------|---------|-----------|------------------------------------------------------------------------|--------|--------|
| NUMERI<br>ordi-<br>nali  | siste-<br>matici | TITOLI                                                                                            | Posizioni profes-<br>sionali | Numeri assoluti |         |           | Numeri relativi<br>a 100 000 abitanti<br>di età<br>superiore a 10 anni |        |         | Numeri assoluti |        |         | Numeri relativi<br>a 100 000 abitanti<br>di età<br>superiore a 10 anni |        |           | Numeri assoluti |         |           | Numeri relativi<br>a 100 000 abitanti<br>di età<br>superiore a 10 anni |        |        |
|                          |                  |                                                                                                   |                              | M               | F       | MF        | M                                                                      | F      | MF      | M               | F      | MF      | M                                                                      | F      | MF        | M               | F       | MF        | M                                                                      | F      | MF     |
| 311                      | 1-1              | Agricoltura (in senso stretto), silvicoltura, allevamento del bestiame, caccia.                   | —                            | 607 346         | 449 011 | 1 056 357 | 46 101                                                                 | 32 066 | 38 869  | 123 588         | 75 814 | 199 402 | 25 783                                                                 | 15 823 | 20 804    | 689 820         | 363 869 | 1 053 689 | 38 653                                                                 | 19 472 | 28 843 |
| 312                      | 1-2              | Pesca . . . . .                                                                                   | —                            | 971             | 6       | 977       | 74                                                                     | 0      | 37      | 2 970           | 168    | 3 138   | 620                                                                    | 35     | 327       | 2 370           | 8       | 2 378     | 133                                                                    | 0      | 65     |
| 313                      | 2-1              | Ricerche e miniere . . . . .                                                                      | —                            | 2 600           | 42      | 2 642     | 196                                                                    | 3      | 97      | 619             | 96     | 715     | 129                                                                    | 20     | 75        | 1 490           | 194     | 1 684     | 83                                                                     | 10     | 46     |
|                          |                  |                                                                                                   | a'                           | 66              | ..      | 66        | 5                                                                      | ..     | 2       | 24              | 2      | 26      | 5                                                                      | 0      | 3         | 33              | 8       | 41        | 2                                                                      | 0      | 1      |
|                          |                  |                                                                                                   | b                            | 108             | ..      | 108       | 8                                                                      | ..     | 4       | 37              | ..     | 37      | 8                                                                      | ..     | 4         | 14              | 6       | 20        | 1                                                                      | 0      | 1      |
|                          |                  |                                                                                                   | c                            | 2 426           | 42      | 2 468     | 184                                                                    | 3      | 91      | 558             | 94     | 652     | 116                                                                    | 20     | 68        | 1 443           | 180     | 1 623     | 81                                                                     | 10     | 44     |
| 314                      | 2-2              | Cave . . . . .                                                                                    | —                            | 5 424           | 294     | 5 718     | 412                                                                    | 21     | 210     | 1 882           | 23     | 1 905   | 393                                                                    | 5      | 199       | 5 003           | 202     | 5 205     | 280                                                                    | 11     | 142    |
|                          |                  |                                                                                                   | a'                           | 907             | 14      | 921       | 69                                                                     | 1      | 34      | 298             | 4      | 297     | 61                                                                     | 1      | 31        | 653             | 46      | 699       | 37                                                                     | 2      | 19     |
|                          |                  |                                                                                                   | b                            | 125             | ..      | 125       | 9                                                                      | ..     | 5       | 20              | ..     | 20      | 4                                                                      | ..     | 2         | 159             | ..      | 159       | 9                                                                      | ..     | 4      |
|                          |                  |                                                                                                   | c                            | 4 392           | 280     | 4 672     | 333                                                                    | 20     | 172     | 1 569           | 19     | 1 588   | 327                                                                    | 4      | 166       | 4 191           | 156     | 4 347     | 235                                                                    | 8      | 119    |
| 315                      | 2-3              | Saline marittime, torbiere, acque minerali. . . . .                                               | —                            | 8               | 8       | 16        | 1                                                                      | 1      | 1       | 3               | ..     | 3       | 1                                                                      | ..     | 0         | 139             | 8       | 147       | 8                                                                      | 0      | 4      |
|                          |                  |                                                                                                   | a'                           | 3               | ..      | 3         | 0                                                                      | ..     | 0       | ..              | ..     | ..      | ..                                                                     | ..     | ..        | 22              | 2       | 24        | 1                                                                      | 0      | 1      |
|                          |                  |                                                                                                   | b                            | ..              | ..      | ..        | ..                                                                     | ..     | ..      | ..              | ..     | ..      | ..                                                                     | ..     | ..        | ..              | ..      | ..        | ..                                                                     | ..     | ..     |
|                          |                  |                                                                                                   | c                            | 5               | 8       | 13        | 0                                                                      | 1      | 0       | 3               | ..     | 3       | 1                                                                      | ..     | 0         | 117             | 6       | 123       | 7                                                                      | 0      | 3      |
| 316                      | 3-1              | Legno . . . . .                                                                                   | —                            | 41 869          | 836     | 42 705    | 3 178                                                                  | 60     | 1 571   | 16 004          | 534    | 16 538  | 3 339                                                                  | 111    | 1 725     | 79 552          | 2 777   | 82 329    | 4 458                                                                  | 149    | 2 254  |
|                          |                  |                                                                                                   | a                            | 14 781          | 275     | 15 056    | 1 122                                                                  | 20     | 554     | 4 848           | 103    | 4 951   | 1 011                                                                  | 21     | 517       | 31 509          | 623     | 32 132    | 1 766                                                                  | 33     | 880    |
|                          |                  |                                                                                                   | b                            | 401             | 38      | 439       | 30                                                                     | 3      | 16      | 208             | 8      | 211     | 42                                                                     | 2      | 22        | 742             | 82      | 824       | 42                                                                     | 4      | 23     |
|                          |                  |                                                                                                   | c'                           | 26 687          | 523     | 27 210    | 2 026                                                                  | 37     | 1 001   | 10 958          | 423    | 11 376  | 2 285                                                                  | 88     | 1 187     | 47 301          | 2 072   | 49 373    | 2 650                                                                  | 111    | 1 351  |
|                          |                  |                                                                                                   | d'                           | ..              | ..      | ..        | ..                                                                     | ..     | ..      | ..              | ..     | ..      | ..                                                                     | ..     | ..        | ..              | ..      | ..        | ..                                                                     | ..     | ..     |
| 317                      | 3-2              | Materie analoghe al legno. . . . .                                                                | —                            | 1 719           | 633     | 2 352     | 130                                                                    | 45     | 87      | 867             | 227    | 1 094   | 181                                                                    | 47     | 114       | 4 165           | 1 258   | 5 423     | 233                                                                    | 67     | 148    |
|                          |                  |                                                                                                   | a                            | 788             | 184     | 972       | 60                                                                     | 13     | 36      | 450             | 53     | 503     | 94                                                                     | 11     | 52        | 1 586           | 277     | 1 863     | 89                                                                     | 15     | 51     |
|                          |                  |                                                                                                   | b                            | 2               | ..      | 2         | 0                                                                      | ..     | 0       | 3               | ..     | 3       | 1                                                                      | ..     | 26        | 18              | 44      | 1         | 1                                                                      | 1      |        |
|                          |                  |                                                                                                   | c'                           | 929             | 449     | 1 378     | 71                                                                     | 32     | 51      | 414             | 174    | 588     | 86                                                                     | 36     | 61        | 2 553           | 963     | 3 516     | 143                                                                    | 52     | 96     |
|                          |                  |                                                                                                   | d'                           | ..              | ..      | ..        | ..                                                                     | ..     | ..      | ..              | ..     | ..      | ..                                                                     | ..     | ..        | ..              | ..      | ..        | ..                                                                     | ..     | ..     |
| 318                      | 3-3              | Cereali . . . . .                                                                                 | —                            | 18 863          | 3 368   | 22 231    | 1 436                                                                  | 241    | 818     | 7 272           | 1 653  | 8 925   | 1 517                                                                  | 345    | 931       | 31 868          | 4 282   | 36 150    | 1 786                                                                  | 229    | 990    |
|                          |                  |                                                                                                   | a'                           | 7 027           | 1 279   | 8 306     | 533                                                                    | 91     | 306     | 2 645           | 707    | 3 352   | 552                                                                    | 148    | 350       | 13 309          | 1 779   | 15 088    | 746                                                                    | 95     | 413    |
|                          |                  |                                                                                                   | b                            | 479             | 86      | 565       | 86                                                                     | 6      | 21      | 166             | 20     | 186     | 35                                                                     | 4      | 19        | 588             | 65      | 653       | 33                                                                     | 3      | 18     |
|                          |                  |                                                                                                   | c'                           | 11 357          | 2 003   | 13 360    | 862                                                                    | 143    | 492     | 4 461           | 926    | 5 387   | 931                                                                    | 193    | 562       | 17 971          | 2 488   | 20 409    | 1 007                                                                  | 130    | 559    |
|                          |                  |                                                                                                   | d'                           | ..              | ..      | ..        | ..                                                                     | ..     | ..      | ..              | ..     | ..      | ..                                                                     | ..     | ..        | ..              | ..      | ..        | ..                                                                     | ..     | ..     |
| 319                      | 3-4              | Frutti, verdura, semi . . . . .                                                                   | —                            | 2 102           | 1 591   | 3 693     | 160                                                                    | 114    | 136     | 1 040           | 893    | 1 933   | 217                                                                    | 186    | 202       | 3 218           | 1 214   | 4 432     | 180                                                                    | 65     | 121    |
|                          |                  |                                                                                                   | a                            | 532             | 66      | 598       | 40                                                                     | 5      | 22      | 363             | 153    | 516     | 76                                                                     | 32     | 54        | 1 085           | 111     | 1 196     | 61                                                                     | 6      | 33     |
|                          |                  |                                                                                                   | b                            | 193             | 77      | 270       | 15                                                                     | 5      | 10      | 72              | 8      | 80      | 15                                                                     | 2      | 8         | 132             | 31      | 163       | 7                                                                      | 2      | 4      |
|                          |                  |                                                                                                   | c'                           | 1 377           | 1 448   | 2 825     | 105                                                                    | 103    | 104     | 605             | 732    | 1 337   | 126                                                                    | 153    | 139       | 2 001           | 1 072   | 3 073     | 112                                                                    | 57     | 84     |
|                          |                  |                                                                                                   | d'                           | ..              | ..      | ..        | ..                                                                     | ..     | ..      | ..              | ..     | ..      | ..                                                                     | ..     | ..        | ..              | ..      | ..        | ..                                                                     | ..     | ..     |
| 320                      | 3-5              | Prodotti animali . . . . .                                                                        | —                            | 5 764           | 958     | 6 722     | 438                                                                    | 68     | 247     | 1 520           | 483    | 2 003   | 317                                                                    | 101    | 209       | 14 755          | 1 271   | 16 026    | 827                                                                    | 68     | 439    |
|                          |                  |                                                                                                   | a                            | 2 949           | 488     | 3 437     | 224                                                                    | 35     | 126     | 769             | 89     | 858     | 160                                                                    | 19     | 90        | 6 373           | 648     | 7 021     | 357                                                                    | 35     | 192    |
|                          |                  |                                                                                                   | b                            | 99              | 10      | 109       | 8                                                                      | 1      | 4       | 66              | 8      | 74      | 14                                                                     | 2      | 8         | 367             | 19      | 386       | 21                                                                     | 1      | 11     |
|                          |                  |                                                                                                   | c'                           | 2 716           | 460     | 3 176     | 206                                                                    | 33     | 117     | 685             | 386    | 1 071   | 143                                                                    | 81     | 112       | 8 015           | 604     | 8 619     | 449                                                                    | 32     | 236    |
|                          |                  |                                                                                                   | d'                           | ..              | ..      | ..        | ..                                                                     | ..     | ..      | ..              | ..     | ..      | ..                                                                     | ..     | ..        | ..              | ..      | ..        | ..                                                                     | ..     | ..     |
| 321                      | 3-6              | Spoglie animali . . . . .                                                                         | —                            | 29 478          | 3 561   | 33 039    | 2 238                                                                  | 254    | 1 216   | 10 822          | 807    | 11 629  | 2 258                                                                  | 168    | 1 213     | 42 621          | 8 049   | 50 670    | 2 388                                                                  | 431    | 1 387  |
|                          |                  |                                                                                                   | a                            | 12 073          | 533     | 12 606    | 916                                                                    | 38     | 464     | 4 406           | 260    | 4 666   | 919                                                                    | 54     | 487       | 19 100          | 1 304   | 20 404    | 1 070                                                                  | 70     | 559    |
|                          |                  |                                                                                                   | b                            | 423             | 92      | 515       | 32                                                                     | 7      | 19      | 129             | 12     | 141     | 27                                                                     | 3      | 15        | 600             | 161     | 761       | 34                                                                     | 9      | 21     |
|                          |                  |                                                                                                   | c'                           | 16 982          | 2 936   | 19 918    | 1 289                                                                  | 210    | 733     | 6 287           | 535    | 6 822   | 1 312                                                                  | 112    | 712       | 22 921          | 6 584   | 29 505    | 1 284                                                                  | 352    | 808    |
|                          |                  |                                                                                                   | d'                           | ..              | ..      | ..        | ..                                                                     | ..     | ..      | ..              | ..     | ..      | ..                                                                     | ..     | ..        | ..              | ..      | ..        | ..                                                                     | ..     | ..     |
| 322                      | 3-7              | Carta . . . . .                                                                                   | —                            | 4 858           | 3 392   | 8 250     | 369                                                                    | 242    | 304     | 849             | 657    | 1 506   | 177                                                                    | 137    | 157       | 7 174           | 6 156   | 13 330    | 402                                                                    | 329    | 365    |
|                          |                  |                                                                                                   | a                            | 411             | 96      | 507       | 31                                                                     | 7      | 19      | 288             | 73     | 311     | 50                                                                     | 15     | 32        | 964             | 246     | 1 210     | 54                                                                     | 13     | 33     |
|                          |                  |                                                                                                   | b                            | 283             | 46      | 329       | 21                                                                     | 3      | 12      | 34              | 2      | 36      | 7                                                                      | 0      | 4         | 353             | 103     | 456       | 20                                                                     | 6      | 12     |
|                          |                  |                                                                                                   | c'                           | 4 164           | 3 250   | 7 414     | 316                                                                    | 232    | 273     | 577             | 582    | 1 159   | 120                                                                    | 121    | 121       | 5 857           | 5 807   | 11 664    | 328                                                                    | 311    | 319    |
|                          |                  |                                                                                                   | d'                           | ..              | ..      | ..        | ..                                                                     | ..     | ..      | ..              | ..     | ..      | ..                                                                     | ..     | ..        | ..              | ..      | ..        | ..                                                                     | ..     | ..     |
| 323                      | 3-8              | Oggetti ricavabili da materiali diversi provenienti dall'agricoltura, dalla caccia e dalla pesca. | —                            | 527             | 668     | 1 195     | 40                                                                     | 48     | 44      | 97              | 217    | 314     | 20                                                                     | 45     | 33        | 3 971           | 4 421   | 8 392     | 223                                                                    | 237    | 230    |
|                          |                  |                                                                                                   | a                            | 100             | 73      | 173       | 8                                                                      | 5      | 6       | 38              | 9      | 47      | 8                                                                      | 2      | 5         | 515             | 171     | 686       | 29                                                                     | 9      | 19     |
|                          |                  |                                                                                                   | b                            | 5               | 2       | 7         | 0                                                                      | 0      | 2       | 5               | 7      | 0       | 1                                                                      | 1      | 74        | 50              | 124     | 4         | 3                                                                      | 3      |        |
|                          |                  |                                                                                                   | c'                           | 422             | 593     | 1 015     | 32                                                                     | 42     | 37      | 57              | 203    | 260     | 12                                                                     | 42     | 27        | 3 382           | 4 200   | 7 582     | 190                                                                    | 225    | 208    |
|                          |                  |                                                                                                   | d'                           | ..              | ..      | ..        | ..                                                                     | ..     | ..      | ..              | ..     | ..      | ..                                                                     | ..     | ..        | ..              | ..      | ..        | ..                                                                     | ..     | ..     |
| 324                      | 4-1              | Produzione e prime lavorazioni della ghisa, del ferro e dell'acciaio.                             | —                            | 5 318           | 392     | 5 710     | 404                                                                    | 28     | 210     | 8 298           | 10     | 8 308   | 1 731                                                                  | 2      | 867       | 10 364          | 388     | 10 752    | 581                                                                    | 21     | 294    |
|                          |                  |                                                                                                   | a'                           | 352             | 9       | 361       | 27                                                                     | 1      | 13      | 90              | 5      | 95      | 19                                                                     | 1      | 10        | 594             | 19      | 613       | 33                                                                     | 1      | 17     |
|                          |                  |                                                                                                   | b                            | 149             | 12      | 161       | 11                                                                     | 1      | 6       | 262             | ..     | 262     | 55                                                                     | ..     | 27        | 294             | 31      | 325       | 16                                                                     | 2      | 9      |
|                          |                  |                                                                                                   | c'                           | 4 817           | 371     | 5 188     | 366                                                                    | 26     | 191     | 7 946           | 5      | 7 951   | 1 658                                                                  | 1      | 830       | 9 476           | 338     | 9 814     | 531                                                                    | 18     | 269    |

|     |     |                                                                                                                |       |        |        |        |       |       |       |        |        |        |       |       |       |         |         |         |       |       |       |
|-----|-----|----------------------------------------------------------------------------------------------------------------|-------|--------|--------|--------|-------|-------|-------|--------|--------|--------|-------|-------|-------|---------|---------|---------|-------|-------|-------|
| 325 | 4-2 | Produzione e prime lavorazioni degli altri metalli.                                                            | —     | 1 433  | 245    | 1 678  | 109   | 17    | 62    | 1 311  | 30     | 1 361  | 278   | 6     | 142   | 1 678   | 283     | 1 961   | 94    | 15    | 54    |
|     |     |                                                                                                                | a'    | 98     | 6      | 104    | 7     | 0     | 4     | 75     | ..     | 75     | 16    | ..    | 8     | 293     | 20      | 313     | 16    | 1     | 9     |
|     |     |                                                                                                                | b     | 76     | 15     | 91     | 6     | 1     | 3     | 44     | ..     | 44     | 9     | ..    | 5     | 50      | 10      | 60      | 3     | 1     | 2     |
|     |     |                                                                                                                | c' d' | 1 259  | 224    | 1 483  | 96    | 16    | 55    | 1 212  | 30     | 1 242  | 253   | 6     | 130   | 1 335   | 253     | 1 588   | 75    | 14    | 43    |
| 326 | 4-3 | Successive lavorazioni dei metalli comuni.                                                                     | —     | 27 833 | 1 804  | 29 637 | 2 113 | 129   | 1 090 | 12 216 | 534    | 12 750 | 2 549 | 111   | 1 330 | 46 800  | 3 929   | 50 729  | 2 622 | 210   | 1 389 |
|     |     |                                                                                                                | a     | 8 172  | 134    | 8 306  | 620   | 10    | 306   | 3 049  | 77     | 3 126  | 636   | 16    | 326   | 15 395  | 271     | 15 666  | 863   | 15    | 429   |
|     |     |                                                                                                                | b     | 348    | 30     | 378    | 26    | 2     | 14    | 107    | 5      | 112    | 22    | 1     | 12    | 441     | 94      | 535     | 25    | 5     | 15    |
|     |     |                                                                                                                | c' d' | 19 313 | 1 640  | 20 953 | 1 466 | 117   | 771   | 9 080  | 452    | 9 512  | 1 890 | 94    | 992   | 30 964  | 3 564   | 34 528  | 1 735 | 191   | 945   |
| 327 | 4-4 | Costruzioni meccaniche in genere e grosse costruzioni metalliche per l'agricoltura, l'industria e i trasporti. | —     | 23 803 | 672    | 24 475 | 1 807 | 48    | 901   | 24 849 | 416    | 25 265 | 5 184 | 87    | 2 636 | 40 361  | 1 136   | 41 497  | 2 262 | 61    | 1 136 |
|     |     |                                                                                                                | a'    | 1 906  | 47     | 1 953  | 145   | 3     | 72    | 584    | 52     | 636    | 122   | 11    | 66    | 3 216   | 105     | 3 321   | 180   | 6     | 91    |
|     |     |                                                                                                                | b     | 1 083  | 89     | 1 172  | 82    | 6     | 43    | 1 152  | 16     | 1 168  | 240   | 3     | 122   | 2 145   | 212     | 2 357   | 120   | 11    | 65    |
|     |     |                                                                                                                | c' d' | 20 814 | 536    | 21 350 | 1 580 | 38    | 786   | 23 113 | 348    | 23 461 | 4 822 | 73    | 2 448 | 35 000  | 819     | 35 819  | 1 961 | 44    | 980   |
| 328 | 4-5 | Altre costruzioni meccaniche e lavorazione dei metalli preziosi.                                               | —     | 8 449  | 2 115  | 10 564 | 641   | 151   | 389   | 4 328  | 417    | 4 745  | 903   | 87    | 495   | 15 141  | 3 136   | 18 277  | 848   | 168   | 500   |
|     |     |                                                                                                                | a     | 1 592  | 113    | 1 705  | 121   | 8     | 63    | 597    | 43     | 640    | 125   | 9     | 67    | 2 543   | 223     | 2 766   | 142   | 12    | 76    |
|     |     |                                                                                                                | b     | 467    | 63     | 530    | 35    | 4     | 20    | 300    | 18     | 318    | 63    | 4     | 33    | 775     | 151     | 926     | 43    | 8     | 25    |
|     |     |                                                                                                                | c' d' | 6 390  | 1 939  | 8 329  | 485   | 138   | 306   | 3 431  | 356    | 3 787  | 716   | 74    | 395   | 11 823  | 2 762   | 14 585  | 662   | 148   | 399   |
| 329 | 5-1 | Preparazione e lavorazione dei minerali . .                                                                    | —     | 26 960 | 5 140  | 32 100 | 2 046 | 367   | 1 181 | 8 395  | 644    | 9 039  | 1 751 | 134   | 943   | 41 617  | 4 065   | 45 682  | 2 332 | 218   | 1 250 |
|     |     |                                                                                                                | a     | 3 785  | 192    | 3 977  | 287   | 14    | 146   | 1 200  | 46     | 1 246  | 250   | 10    | 130   | 5 176   | 232     | 5 408   | 290   | 12    | 148   |
|     |     |                                                                                                                | b     | 731    | 32     | 763    | 55    | 2     | 28    | 207    | 11     | 218    | 43    | 2     | 23    | 1 088   | 63      | 1 151   | 61    | 3     | 32    |
|     |     |                                                                                                                | c' d' | 22 444 | 4 916  | 27 360 | 1 704 | 351   | 1 007 | 6 988  | 587    | 7 575  | 1 458 | 123   | 790   | 35 353  | 3 770   | 39 123  | 1 981 | 202   | 1 071 |
| 330 | 5-2 | Costruzioni edilizie, stradali e idrauliche . .                                                                | —     | 78 500 | 184    | 78 684 | 5 959 | 13    | 2 895 | 31 531 | 152    | 31 683 | 6 578 | 32    | 3 306 | 122 410 | 411     | 122 821 | 6 859 | 22    | 3 362 |
| 331 | 6-1 | Seta . . . . .                                                                                                 | —     | 2 014  | 20 740 | 22 754 | 153   | 1 481 | 837   | 24     | 487    | 511    | 5     | 102   | 53    | 12 827  | 116 029 | 128 856 | 719   | 6 209 | 3 527 |
|     |     |                                                                                                                | a'    | 228    | 39     | 267    | 17    | 3     | 10    | 12     | 2      | 14     | 3     | 0     | 1     | 1 362   | 645     | 2 007   | 76    | 35    | 55    |
|     |     |                                                                                                                | b     | 273    | 345    | 618    | 21    | 25    | 23    | 3      | 6      | 9      | 1     | 1     | 1 059 | 1 269   | 2 328   | 59      | 68    | 64    |       |
|     |     |                                                                                                                | c' d' | 1 494  | 20 187 | 21 681 | 113   | 1 442 | 798   | 4      | 427    | 431    | 1     | 89    | 45    | 9 998   | 112 818 | 122 816 | 560   | 6 037 | 3 362 |
|     |     |                                                                                                                | a''   | 19     | 169    | 188    | 1     | 12    | 7     | 5      | 52     | 57     | 1     | 11    | 6     | 408     | 1 297   | 1 705   | 23    | 69    | 47    |
| 332 | 6-2 | Cotone . . . . .                                                                                               | —     | 10 724 | 25 290 | 36 014 | 814   | 1 806 | 1 325 | 1 477  | 4 629  | 6 106  | 308   | 966   | 637   | 24 929  | 50 136  | 75 065  | 1 397 | 2 683 | 2 055 |
|     |     |                                                                                                                | a'    | 307    | 51     | 358    | 23    | 4     | 13    | 76     | 17     | 93     | 16    | 4     | 10    | 1 401   | 211     | 1 612   | 79    | 11    | 44    |
|     |     |                                                                                                                | b     | 843    | 103    | 946    | 64    | 7     | 35    | 128    | 19     | 147    | 27    | 4     | 15    | 1 790   | 244     | 2 034   | 100   | 13    | 56    |
|     |     |                                                                                                                | c' d' | 9 482  | 24 688 | 34 120 | 720   | 1 759 | 1 255 | 1 271  | 4 491  | 5 762  | 265   | 937   | 601   | 20 674  | 49 550  | 70 224  | 1 158 | 2 652 | 1 922 |
|     |     |                                                                                                                | a''   | 92     | 498    | 590    | 7     | 36    | 22    | 2      | 102    | 104    | 0     | 21    | 11    | 1 064   | 131     | 1 195   | 60    | 7     | 33    |
| 333 | 6-3 | Lana . . . . .                                                                                                 | —     | 5 003  | 9 097  | 14 100 | 380   | 650   | 519   | 128    | 259    | 387    | 27    | 54    | 40    | 2 779   | 2 672   | 5 451   | 156   | 143   | 149   |
|     |     |                                                                                                                | a'    | 297    | 64     | 361    | 23    | 5     | 13    | 15     | 15     | 30     | 3     | 3     | 3     | 154     | 60      | 214     | 9     | 3     | 6     |
|     |     |                                                                                                                | b     | 297    | 30     | 327    | 23    | 2     | 12    | 4      | ..     | 4      | 1     | ..    | 0     | 109     | 30      | 129     | 6     | 1     | 4     |
|     |     |                                                                                                                | c' d' | 4 406  | 8 954  | 13 360 | 334   | 639   | 492   | 109    | 241    | 350    | 23    | 50    | 37    | 2 223   | 2 496   | 4 719   | 125   | 134   | 129   |
|     |     |                                                                                                                | a''   | 3      | 49     | 52     | 0     | 3     | 2     | ..     | 3      | 3      | ..    | 1     | 0     | 293     | 96      | 389     | 16    | 5     | 11    |
| 334 | 6-4 | Lino . . . . .                                                                                                 | —     | 200    | 525    | 725    | 15    | 37    | 27    | 6      | 71     | 77     | 1     | 15    | 8     | 2 101   | 5 162   | 7 263   | 118   | 276   | 199   |
|     |     |                                                                                                                | a'    | 41     | 51     | 92     | 3     | 4     | 3     | 1      | 7      | 8      | 0     | 1     | 1     | 204     | 125     | 329     | 11    | 7     | 9     |
|     |     |                                                                                                                | b     | ..     | ..     | ..     | ..    | ..    | ..    | ..     | 1      | 1      | ..    | 0     | 96    | 18      | 114     | 5       | 1     | 3     |       |
|     |     |                                                                                                                | c' d' | 111    | 237    | 348    | 8     | 17    | 13    | 5      | 51     | 56     | 1     | 11    | 6     | 1 537   | 4 818   | 6 355   | 86    | 258   | 174   |
|     |     |                                                                                                                | a''   | 48     | 237    | 285    | 4     | 17    | 10    | ..     | 12     | 12     | ..    | 3     | 1     | 264     | 201     | 465     | 15    | 11    | 13    |
| 335 | 6-5 | Canapa . . . . .                                                                                               | —     | 665    | 1 639  | 2 304  | 50    | 117   | 85    | 533    | 514    | 1 047  | 111   | 107   | 109   | 1 437   | 1 382   | 2 819   | 81    | 74    | 77    |
|     |     |                                                                                                                | a'    | 213    | 129    | 342    | 16    | 9     | 13    | 54     | 20     | 74     | 11    | 4     | 8     | 165     | 88      | 253     | 9     | 5     | 7     |
|     |     |                                                                                                                | b     | 7      | 5      | 12     | 1     | 0     | 0     | 47     | ..     | 47     | 10    | ..    | 5     | 38      | 5       | 43      | 2     | 0     | 1     |
|     |     |                                                                                                                | c' d' | 267    | 807    | 1 074  | 20    | 58    | 40    | 428    | 476    | 904    | 89    | 99    | 94    | 1 236   | 940     | 2 176   | 53    | 66    | 60    |
|     |     |                                                                                                                | a''   | 178    | 698    | 876    | 14    | 50    | 32    | 4      | 18     | 22     | 1     | 4     | 2     | 294     | 53      | 347     | 16    | 3     | 9     |
| 336 | 6-6 | Juta . . . . .                                                                                                 | —     | 471    | 939    | 1 410  | 36    | 67    | 52    | 499    | 1 612  | 2 111  | 104   | 336   | 220   | 258     | 173     | 431     | 14    | 9     | 12    |
|     |     |                                                                                                                | a'    | 16     | 27     | 43     | 1     | 2     | 2     | 6      | 15     | 21     | 1     | 3     | 2     | 16      | 13      | 29      | 1     | 1     | 1     |
|     |     |                                                                                                                | b     | 10     | ..     | 10     | 1     | ..    | ..    | 0      | 18     | ..     | 4     | ..    | 11    | ..      | 11      | 1       | ..    | ..    | 0     |
|     |     |                                                                                                                | c' d' | 445    | 912    | 1 357  | 34    | 65    | 50    | 475    | 1 597  | 2 072  | 99    | 333   | 216   | 231     | 160     | 391     | 13    | 9     | 11    |
| 337 | 6-7 | Altre fibre tessili . . . . .                                                                                  | —     | 402    | 344    | 746    | 31    | 25    | 27    | 14     | 22     | 36     | 3     | 5     | 4     | 162     | 233     | 395     | 9     | 12    | 11    |
|     |     |                                                                                                                | a'    | 28     | ..     | 28     | 2     | ..    | 1     | 2      | 5      | 7      | 0     | 1     | 1     | 19      | 14      | 33      | 1     | 1     | 1     |
|     |     |                                                                                                                | b     | 50     | 4      | 54     | 4     | 0     | 2     | ..     | ..     | ..     | ..    | ..    | 11    | 5       | 16      | 7       | 0     | 0     |       |
|     |     |                                                                                                                | c' d' | 324    | 340    | 664    | 25    | 24    | 24    | 12     | 17     | 29     | 3     | 4     | 3     | 192     | 214     | 346     | 7     | 11    | 9     |
| 338 | 6-8 | Tessuti speciali . . . . .                                                                                     | —     | 5 113  | 11 693 | 16 806 | 388   | 835   | 618   | 450    | 3 778  | 4 228  | 94    | 789   | 441   | 7 227   | 19 192  | 26 419  | 405   | 1 027 | 723   |
|     |     |                                                                                                                | a'    | 427    | 274    | 701    | 32    | 20    | 26    | 117    | 115    | 232    | 24    | 24    | 24    | 781     | 611     | 1 392   | 44    | 33    | 38    |
|     |     |                                                                                                                | b     | 451    | 123    | 574    | 34    | 9     | 21    | 54     | 8      | 62     | 11    | 2     | 6     | 811     | 288     | 1 099   | 45    | 15    | 30    |
|     |     |                                                                                                                | c' d' | 4 220  | 10 640 | 14 860 | 320   | 760   | 547   | 271    | 3 013  | 3 284  | 57    | 629   | 343   | 5 348   | 15 619  | 20 967  | 300   | 836   | 574   |
|     |     |                                                                                                                | a''   | 15     | 656    | 671    | 1     | 47    | 25    | 8      | 642    | 650    | 2     | 134   | 68    | 287     | 2 674   | 2 961   | 16    | 143   | 81    |
| 339 | 6-9 | Vestiaro e arredamento domestico . . . . .                                                                     | —     | 14 462 | 79 595 | 94 057 | 1 098 | 5 684 | 3 461 | 4 345  | 26 835 | 31 180 | 906   | 5 601 | 3 253 | 27 637  | 105 436 | 133 073 | 1 549 | 5 642 | 3 643 |
|     |     |                                                                                                                | a'    | 4 401  | 10 010 | 14 411 | 334   | 715   | 530   | 1 513  | 6 560  | 8 073  | 316   | 1 369 | 842   | 7 560   | 13 359  | 20 919  | 424   | 715   | 573   |
|     |     |                                                                                                                | b     | 270    | 956    | 1 226  | 20    | 68    | 45    | 114    | 536    | 650    | 24    | 112   | 68    | 708     | 816     | 1 524   | 40    | 44    | 42    |
|     |     |                                                                                                                | c' d' | 6 255  | 41 568 | 47 823 | 475   | 2 969 | 1 760 | 2 236  | 14 098 | 16 334 | 466   | 2 942 | 1 704 | 11 640  | 65 131  | 76 771  | 652   | 3 485 | 2 101 |
|     |     |                                                                                                                | a''   | 3 536  | 27 061 | 30 597 |       |       |       |        |        |        |       |       |       |         |         |         |       |       |       |

Segue TAVOLA XX\*. — POPOLAZIONE PRESENTE DI ETÀ SUPERIORE A DIECI ANNI, CLASSIFICATA PER SESSO E PER PROFESSIONI O CONDIZIONI NEI COMPARTIMENTI E NEL REGNO.

| PROFESSIONI O CONDIZIONI |                  |        | PIEMONTE                                                                                 |                 |        |        |                                                                        |       | LIGURIA |                 |        |       |                                                                        |       | LOMBARDIA |                 |        |        |                                                                        |       |     |       |
|--------------------------|------------------|--------|------------------------------------------------------------------------------------------|-----------------|--------|--------|------------------------------------------------------------------------|-------|---------|-----------------|--------|-------|------------------------------------------------------------------------|-------|-----------|-----------------|--------|--------|------------------------------------------------------------------------|-------|-----|-------|
| NUMERI                   |                  | TITOLI | Posizioni profes-<br>sionali                                                             | Numeri assoluti |        |        | Numeri relativi<br>a 100 000 abitanti<br>di età<br>superiore a 10 anni |       |         | Numeri assoluti |        |       | Numeri relativi<br>a 100 000 abitanti<br>di età<br>superiore a 10 anni |       |           | Numeri assoluti |        |        | Numeri relativi<br>a 100 000 abitanti<br>di età<br>superiore a 10 anni |       |     |       |
| ordi-<br>nali            | siste-<br>matici |        |                                                                                          | M               | F      | MF     | M                                                                      | F     | MF      | M               | F      | MF    | M                                                                      | F     | MF        | M               | F      | MF     | M                                                                      | F     | MF  |       |
| delle sezioni            |                  |        |                                                                                          | M               | F      | MF     | M                                                                      | F     | MF      | M               | F      | MF    | M                                                                      | F     | MF        | M               | F      | MF     | M                                                                      | F     | MF  |       |
| <i>Segue Classi.</i>     |                  |        |                                                                                          |                 |        |        |                                                                        |       |         |                 |        |       |                                                                        |       |           |                 |        |        |                                                                        |       |     |       |
| 341                      | 6-11             |        | Lavorazione di fibre non specificate . . . . .                                           | —               | 2 041  | 12 140 | 14 181                                                                 | 155   | 867     | 522             | 53     | 203   | 256                                                                    | 11    | 42        | 27              | 3 002  | 15 954 | 18 956                                                                 | 168   | 854 | 519   |
|                          |                  |        |                                                                                          | a'              | 296    | 1 087  | 1 323                                                                  | 18    | 78      | 49              | 32     | 84    | 116                                                                    | 7     | 18        | 12              | 1 030  | 689    | 1 719                                                                  | 58    | 37  | 47    |
|                          |                  |        |                                                                                          | b               | 113    | 29     | 142                                                                    | 9     | 2       | 5               | 3      | 11    | 14                                                                     | 1     | 2         | 1               | 210    | 45     | 255                                                                    | 12    | 2   | 7     |
|                          |                  |        |                                                                                          | c' d'           | 1 692  | 11 024 | 12 716                                                                 | 128   | 787     | 468             | 18     | 108   | 126                                                                    | 4     | 23        | 13              | 1 762  | 15 220 | 16 982                                                                 | 99    | 814 | 465   |
| 342                      | 7-1              |        | Industrie chimiche . . . . .                                                             | —               | 8 924  | 4 228  | 13 152                                                                 | 677   | 302     | 484             | 4 735  | 1 994 | 6 729                                                                  | 988   | 416       | 702             | 9 568  | 7 016  | 16 584                                                                 | 536   | 375 | 454   |
|                          |                  |        |                                                                                          | a'              | 917    | 126    | 1 043                                                                  | 70    | 9       | 38              | 587    | 60    | 647                                                                    | 122   | 13        | 68              | 1 350  | 204    | 1 554                                                                  | 76    | 11  | 43    |
|                          |                  |        |                                                                                          | b               | 813    | 142    | 955                                                                    | 62    | 10      | 35              | 340    | 31    | 371                                                                    | 71    | 6         | 39              | 1 030  | 162    | 1 192                                                                  | 58    | 9   | 33    |
|                          |                  |        |                                                                                          | c' d'           | 7 194  | 3 960  | 11 154                                                                 | 546   | 283     | 410             | 3 808  | 1 903 | 5 711                                                                  | 794   | 397       | 596             | 7 188  | 6 650  | 13 838                                                                 | 403   | 356 | 379   |
| 343                      | 8-1              |        | Industrie poligrafiche . . . . .                                                         | —               | 5 050  | 1 612  | 6 662                                                                  | 383   | 115     | 245             | 2 431  | 571   | 3 002                                                                  | 507   | 119       | 313             | 11 483 | 2 523  | 14 006                                                                 | 643   | 135 | 383   |
|                          |                  |        |                                                                                          | a               | 670    | 110    | 780                                                                    | 51    | 8       | 29              | 431    | 48    | 418                                                                    | 77    | 10        | 44              | 1 237  | 184    | 1 421                                                                  | 69    | 10  | 39    |
|                          |                  |        |                                                                                          | b               | 311    | 73     | 384                                                                    | 24    | 5       | 14              | 139    | 17    | 156                                                                    | 29    | 4         | 16              | 641    | 187    | 828                                                                    | 36    | 10  | 23    |
|                          |                  |        |                                                                                          | c' d'           | 4 040  | 1 275  | 5 315                                                                  | 307   | 91      | 196             | 1 905  | 422   | 2 327                                                                  | 397   | 88        | 243             | 9 522  | 1 792  | 11 314                                                                 | 584   | 96  | 310   |
|                          |                  |        |                                                                                          | ?               | 29     | 154    | 188                                                                    | 2     | 11      | 7               | 17     | 84    | 101                                                                    | 4     | 18        | 88              | 360    | 443    | 5                                                                      | 19    | 12  |       |
| 344                      | 8-2              |        | Produzione e distribuzione di forza motrice,<br>luce, acqua e calore.                    | —               | 4 305  | 136    | 4 441                                                                  | 327   | 10      | 163             | 2 431  | 67    | 2 498                                                                  | 507   | 14        | 261             | 9 474  | 153    | 9 627                                                                  | 531   | 8   | 264   |
|                          |                  |        |                                                                                          | a'              | 474    | 26     | 500                                                                    | 36    | 2       | 18              | 142    | 9     | 151                                                                    | 30    | 2         | 16              | 472    | 23     | 495                                                                    | 26    | 1   | 14    |
|                          |                  |        |                                                                                          | b               | 474    | 11     | 485                                                                    | 36    | 1       | 18              | 296    | 1     | 297                                                                    | 62    | 0         | 31              | 1 213  | 65     | 1 278                                                                  | 68    | 3   | 35    |
|                          |                  |        |                                                                                          | c' d'           | 3 357  | 99     | 3 456                                                                  | 255   | 7       | 127             | 1 998  | 57    | 2 050                                                                  | 416   | 12        | 214             | 7 789  | 65     | 7 854                                                                  | 436   | 3   | 415   |
| 345                      | 8-3              |        | Trasporti . . . . .                                                                      | —               | 45 709 | 2 607  | 48 316                                                                 | 3 470 | 186     | 1 778           | 41 891 | 673   | 42 564                                                                 | 8 739 | 140       | 4 441           | 61 877 | 2 519  | 64 396                                                                 | 3 467 | 135 | 1 763 |
| 346                      | 8-4              |        | Servizi pubblici riguardanti l'igiene, la sanità<br>e l'estinzione degli incendi.        | —               | 1 975  | 232    | 2 207                                                                  | 150   | 17      | 81              | 1 370  | 83    | 1 453                                                                  | 286   | 17        | 152             | 4 132  | 262    | 4 394                                                                  | 232   | 14  | 120   |
| 347                      | 9-1              |        | Vendita di merci e derrate all'ingrosso e al<br>minuto.                                  | —               | 35 551 | 22 747 | 58 298                                                                 | 2 698 | 1 624   | 2 145           | 18 287 | 8 481 | 26 768                                                                 | 3 815 | 1 770     | 2 793           | 61 470 | 17 378 | 78 848                                                                 | 3 444 | 930 | 2 158 |
|                          |                  |        |                                                                                          | a'              | 20 700 | 15 591 | 36 291                                                                 | 1 571 | 1 113   | 1 335           | 10 205 | 5 768 | 15 973                                                                 | 2 129 | 1 204     | 1 667           | 35 158 | 13 228 | 48 386                                                                 | 1 970 | 708 | 1 324 |
|                          |                  |        |                                                                                          | b               | 5 987  | 4 158  | 10 145                                                                 | 454   | 297     | 373             | 4 683  | 666   | 5 349                                                                  | 977   | 139       | 558             | 9 949  | 1 798  | 11 747                                                                 | 557   | 96  | 322   |
|                          |                  |        |                                                                                          | d               | 4 535  | 432    | 4 967                                                                  | 344   | 31      | 183             | 1 710  | 877   | 2 587                                                                  | 357   | 183       | 270             | 8 335  | 1 065  | 9 400                                                                  | 467   | 57  | 257   |
|                          |                  |        |                                                                                          | ?               | 4 329  | 2 566  | 6 895                                                                  | 329   | 183     | 254             | 1 689  | 1 170 | 2 859                                                                  | 352   | 244       | 298             | 8 028  | 1 287  | 9 315                                                                  | 450   | 69  | 255   |
| 348                      | 9-2              |        | Vendita di merci e derrate diverse . . . . .                                             | —               | 425    | 148    | 573                                                                    | 32    | 11      | 21              | 286    | ..    | 286                                                                    | 60    | ..        | 30              | 1 180  | 133    | 1 313                                                                  | 66    | 7   | 36    |
|                          |                  |        |                                                                                          | a'              | 246    | 140    | 386                                                                    | 19    | 10      | 14              | 165    | ..    | 165                                                                    | 34    | ..        | 17              | 324    | 96     | 420                                                                    | 18    | 5   | 11    |
|                          |                  |        |                                                                                          | b               | 65     | 8      | 73                                                                     | 5     | 1       | 3               | 73     | ..    | 73                                                                     | 15    | ..        | 8               | 529    | 37     | 566                                                                    | 30    | 2   | 15    |
|                          |                  |        |                                                                                          | d               | 114    | ..     | 114                                                                    | 9     | ..      | 4               | 48     | ..    | 48                                                                     | 10    | ..        | 5               | 327    | ..     | 327                                                                    | 18    | ..  | 9     |
| 349                      | 9-3              |        | Vendita di merci e derrate non specificate . . . . .                                     | —               | 1 727  | 1 487  | 3 214                                                                  | 131   | 106     | 118             | 2 971  | 408   | 3 379                                                                  | 620   | 85        | 353             | 6 498  | 931    | 7 429                                                                  | 364   | 50  | 203   |
|                          |                  |        |                                                                                          | a'              | 1 123  | 994    | 2 117                                                                  | 85    | 71      | 78              | 1 320  | 366   | 1 686                                                                  | 275   | 76        | 176             | 2 862  | 691    | 3 553                                                                  | 160   | 37  | 97    |
|                          |                  |        |                                                                                          | b               | 386    | 465    | 851                                                                    | 29    | 33      | 31              | 1 382  | 41    | 1 423                                                                  | 288   | 9         | 148             | 2 673  | 215    | 2 888                                                                  | 150   | 12  | 79    |
|                          |                  |        |                                                                                          | d               | 218    | 269    | 487                                                                    | 17    | 2       | 9               | 269    | 1     | 270                                                                    | 56    | 0         | 28              | 963    | 25     | 988                                                                    | 54    | 1   | 27    |
| 350                      | 9-4              |        | Esercizi pubblici . . . . .                                                              | —               | 19 899 | 9 067  | 28 966                                                                 | 1 510 | 648     | 1 066           | 10 748 | 3 971 | 14 719                                                                 | 2 242 | 829       | 1 536           | 37 747 | 14 577 | 52 324                                                                 | 2 115 | 780 | 1 432 |
|                          |                  |        |                                                                                          | a               | 10 701 | 6 688  | 17 389                                                                 | 812   | 478     | 640             | 5 080  | 2 752 | 7 832                                                                  | 1 060 | 574       | 817             | 20 048 | 11 073 | 31 121                                                                 | 1 123 | 593 | 852   |
|                          |                  |        |                                                                                          | b d             | 9 198  | 2 379  | 11 577                                                                 | 698   | 170     | 426             | 5 668  | 1 219 | 6 887                                                                  | 1 182 | 254       | 719             | 17 699 | 3 504  | 21 203                                                                 | 992   | 188 | 580   |
| 351                      | 9-5              |        | Spettacoli pubblici . . . . .                                                            | —               | 349    | 56     | 405                                                                    | 26    | 4       | 15              | 207    | 3     | 210                                                                    | 43    | 1         | 22              | 394    | 35     | 429                                                                    | 22    | 2   | 11    |
|                          |                  |        |                                                                                          | a'              | 166    | 9      | 175                                                                    | 13    | 1       | 6               | 103    | 2     | 105                                                                    | 21    | 0         | 11              | 113    | 9      | 122                                                                    | 6     | 0   | 3     |
|                          |                  |        |                                                                                          | b               | 46     | 20     | 66                                                                     | 3     | 1       | 2               | 57     | ..    | 57                                                                     | 12    | ..        | 6               | 105    | 14     | 119                                                                    | 6     | 1   | 3     |
|                          |                  |        |                                                                                          | d               | 137    | 27     | 164                                                                    | 10    | 2       | 6               | 47     | 1     | 48                                                                     | 10    | 0         | 5               | 176    | 12     | 188                                                                    | 10    | 1   | 5     |
| 352                      | 9-6              |        | Credito e cambio, assicurazione, mediazione,<br>commissions, rappresentanze commerciali. | —               | 7 932  | 497    | 8 429                                                                  | 602   | 35      | 310             | 6 851  | 173   | 7 024                                                                  | 1 429 | 36        | 733             | 17 070 | 435    | 17 505                                                                 | 957   | 23  | 479   |
|                          |                  |        |                                                                                          | a'              | 1 194  | 42     | 1 236                                                                  | 91    | 3       | 45              | 1 275  | 16    | 1 291                                                                  | 266   | 3         | 135             | 2 374  | 31     | 2 405                                                                  | 133   | 2   | 66    |
|                          |                  |        |                                                                                          | b d             | 3 130  | 156    | 3 286                                                                  | 238   | 11      | 121             | 3 392  | 63    | 3 455                                                                  | 708   | 13        | 360             | 5 872  | 329    | 6 111                                                                  | 329   | 13  | 167   |
|                          |                  |        |                                                                                          | ?               | 3 608  | 299    | 3 907                                                                  | 274   | 21      | 144             | 2 184  | 94    | 2 278                                                                  | 456   | 20        | 238             | 8 824  | 165    | 8 989                                                                  | 494   | 9   | 246   |
| 353                      | 10-1             |        | Amministrazione pubblica . . . . .                                                       | —               | 13 902 | 698    | 14 600                                                                 | 1 055 | 50      | 537             | 8 462  | 416   | 8 878                                                                  | 1 765 | 87        | 926             | 15 493 | 1 532  | 17 025                                                                 | 868   | 82  | 466   |
| 354                      | 10-2             |        | Amministrazione privata . . . . .                                                        | —               | 3 709  | 610    | 4 319                                                                  | 282   | 44      | 159             | 2 663  | 114   | 2 777                                                                  | 556   | 24        | 290             | 7 401  | 1 703  | 9 104                                                                  | 415   | 91  | 249   |



|                   |       |                                                                                              |       |           |           |           |         |         |         |         |         |         |         |         |         |           |           |           |         |         |         |
|-------------------|-------|----------------------------------------------------------------------------------------------|-------|-----------|-----------|-----------|---------|---------|---------|---------|---------|---------|---------|---------|---------|-----------|-----------|-----------|---------|---------|---------|
| 355               | 10.3  | Domestici e lustrascarpe . . . . .                                                           | —     | 7 166     | 41 630    | 48 796    | 544     | 2 973   | 1 795   | 3 439   | 21 312  | 24 751  | 717     | 4 448   | 2 582   | 12 803    | 65 300    | 78 103    | 717     | 3 494   | 2 138   |
| 356               | 10.4  | Difesa del paese. . . . .                                                                    | —     | 37 828    | ..        | 37 828    | 2 871   | ..      | 1 392   | 22 685  | ..      | 22 685  | 4 733   | ..      | 2 367   | 26 458    | ..        | 26 458    | 1 483   | ..      | 724     |
| 357               | 10.5  | Culto . . . . .                                                                              | —     | 7 654     | 4 434     | 12 088    | 581     | 317     | 445     | 3 234   | 3 070   | 6 304   | 675     | 641     | 658     | 9 728     | 4 912     | 14 640    | 545     | 263     | 401     |
| 358               | 10.6  | Insegnamento . . . . .                                                                       | —     | 4 980     | 11 282    | 16 262    | 378     | 806     | 598     | 1 977   | 3 523   | 5 500   | 412     | 735     | 574     | 4 952     | 14 510    | 19 462    | 277     | 776     | 533     |
| 359               | 10.7  | Professioni sanitarie. . . . .                                                               | —     | 5 169     | 3 270     | 8 439     | 392     | 234     | 311     | 2 545   | 1 737   | 4 282   | 531     | 363     | 447     | 6 762     | 6 177     | 12 939    | 379     | 331     | 354     |
| 360               | 10.8  | Professioni e aziende legali . . . . .                                                       | —     | 3 380     | ..        | 3 380     | 257     | ..      | 124     | 1 562   | ..      | 1 562   | 326     | ..      | 163     | 3 210     | ..        | 3 210     | 180     | ..      | 88      |
| 361               | 10.9  | Lettere e scienze applicate . . . . .                                                        | —     | 4 442     | 235       | 4 677     | 337     | 17      | 172     | 1 777   | 42      | 1 819   | 371     | 9       | 190     | 7 652     | 400       | 8 052     | 429     | 21      | 220     |
| 362               | 10.10 | Arti belle . . . . .                                                                         | —     | 3 288     | 660       | 3 948     | 250     | 47      | 145     | 1 517   | 301     | 1 818   | 316     | 63      | 190     | 6 848     | 1 528     | 8 376     | 384     | 82      | 229     |
| 363               | 11.1  | Condizioni non professionali . . . . .                                                       | —     | 154 128   | 653 532   | 807 660   | 11 699  | 46 671  | 29 718  | 71 259  | 310 010 | 381 229 | 14 866  | 64 702  | 39 775  | 214 204   | 1 001 164 | 1 215 368 | 12 003  | 53 576  | 33 268  |
| 364               | 12.1  | Professioni e condizioni non specificate. . . . .                                            | —     | 4 083     | ..        | 4 083     | 310     | ..      | 150     | ..      | ..      | ..      | ..      | ..      | ..      | 1 056     | 1 124     | 2 180     | 59      | 60      | 60      |
| <b>Categorie.</b> |       |                                                                                              |       |           |           |           |         |         |         |         |         |         |         |         |         |           |           |           |         |         |         |
| 365               | 1     | Agricoltura, caccia e pesca . . . . .                                                        | —     | 608 317   | 449 017   | 1 057 334 | 46 174  | 32 066  | 38 905  | 126 558 | 75 982  | 202 540 | 26 403  | 15 858  | 21 132  | 692 190   | 363 877   | 1 056 067 | 38 786  | 19 473  | 28 907  |
| 366               | 2     | Industrie estrattive del sottosuolo. . . . .                                                 | —     | 8 032     | 344       | 8 376     | 610     | 25      | 308     | 2 504   | 119     | 2 623   | 522     | 25      | 274     | 6 632     | 404       | 7 036     | 372     | 22      | 193     |
|                   |       |                                                                                              | a'    | 976       | 14        | 990       | 74      | 1       | 36      | 817     | 6       | 823     | 66      | 1       | 34      | 708       | 56        | 764       | 40      | 3       | 21      |
|                   |       |                                                                                              | b     | 233       | ..        | 233       | 18      | ..      | 9       | 57      | ..      | 57      | 12      | ..      | 6       | 173       | 6         | 179       | 10      | 0       | 5       |
|                   |       |                                                                                              | c     | 6 823     | 330       | 7 153     | 518     | 24      | 263     | 2 180   | 113     | 2 243   | 444     | 24      | 234     | 5 751     | 342       | 6 093     | 322     | 18      | 167     |
| 367               | 3     | Industrie che lavorano e utilizzano i prodotti dell'agricoltura, della caccia e della pesca. | —     | 105 180   | 15 007    | 120 187   | 7 984   | 1 072   | 4 422   | 38 471  | 5 471   | 43 942  | 8 026   | 1 142   | 4 585   | 187 324   | 29 428    | 216 752   | 10 497  | 1 575   | 5 933   |
|                   |       |                                                                                              | a     | 38 661    | 2 994     | 41 655    | 2 985   | 214     | 1 583   | 13 757  | 1 447   | 15 204  | 2 870   | 302     | 1 586   | 74 441    | 5 159     | 79 600    | 4 171   | 276     | 2 179   |
|                   |       |                                                                                              | b     | 1 885     | 351       | 2 236     | 143     | 25      | 82      | 675     | 63      | 738     | 141     | 13      | 77      | 2 882     | 529       | 3 411     | 161     | 28      | 93      |
|                   |       |                                                                                              | c' d' | 64 684    | 11 662    | 76 296    | 4 833   | 833     | 2 807   | 24 089  | 3 961   | 28 000  | 5 015   | 827     | 2 921   | 110 001   | 23 740    | 133 741   | 6 164   | 1 270   | 3 661   |
| 368               | 4     | Industrie che lavorano e utilizzano i metalli.                                               | —     | 66 836    | 5 228     | 72 064    | 5 073   | 373     | 2 652   | 51 022  | 1 407   | 52 429  | 10 644  | 294     | 5 470   | 114 344   | 8 872     | 123 216   | 6 407   | 475     | 3 373   |
|                   |       |                                                                                              | a     | 12 120    | 309       | 12 429    | 920     | 22      | 457     | 4 395   | 177     | 4 572   | 917     | 37      | 477     | 22 041    | 638       | 22 679    | 1 235   | 34      | 621     |
|                   |       |                                                                                              | b     | 2 123     | 209       | 2 332     | 161     | 15      | 86      | 1 865   | 39      | 1 904   | 389     | 8       | 189     | 3 705     | 498       | 4 203     | 208     | 27      | 115     |
|                   |       |                                                                                              | c' d' | 52 593    | 4 710     | 57 303    | 3 992   | 336     | 2 108   | 44 762  | 1 191   | 45 953  | 9 338   | 249     | 4 794   | 88 598    | 7 736     | 96 334    | 4 965   | 414     | 2 687   |
| 369               | 5     | Industrie che lavorano i minerali e costruzioni edilizie, stradali, idrauliche.              | —     | 105 460   | 5 324     | 110 784   | 8 005   | 380     | 4 076   | 39 926  | 796     | 40 722  | 8 329   | 166     | 4 249   | 164 027   | 4 476     | 168 503   | 9 191   | 240     | 4 612   |
|                   |       |                                                                                              | a     | 3 785     | 192       | 3 977     | 287     | 14      | 146     | 1 200   | 46      | 1 246   | 250     | 10      | 180     | 5 176     | 232       | 5 408     | 290     | 12      | 148     |
|                   |       |                                                                                              | b     | 781       | 82        | 763       | 55      | 2       | 28      | 207     | 11      | 218     | 43      | 2       | 23      | 1 088     | 63        | 1 151     | 61      | 3       | 82      |
|                   |       |                                                                                              | c' d' | 22 444    | 4 916     | 27 360    | 1 704   | 351     | 1 007   | 6 988   | 587     | 7 575   | 1 458   | 123     | 790     | 35 353    | 3 770     | 39 123    | 1 981   | 202     | 1 071   |
|                   |       |                                                                                              | ?     | 78 500    | 184       | 78 684    | 5 959   | 13      | 2 895   | 31 581  | 152     | 31 683  | 6 578   | 32      | 3 206   | 122 410   | 411       | 122 821   | 6 859   | 22      | 3 362   |
| 370               | 6     | Industrie che lavorano e utilizzano le fibre tessili.                                        | —     | 42 035    | 166 207   | 208 242   | 3 191   | 11 870  | 7 662   | 7 529   | 38 410  | 45 939  | 1 571   | 8 017   | 4 793   | 82 643    | 317 287   | 399 930   | 4 631   | 16 979  | 10 947  |
|                   |       |                                                                                              | a'    | 6 264     | 12 831    | 19 095    | 475     | 916     | 703     | 1 828   | 6 840   | 8 668   | 381     | 1 428   | 904     | 12 704    | 15 968    | 28 672    | 712     | 855     | 785     |
|                   |       |                                                                                              | b     | 2 383     | 1 598     | 3 981     | 177     | 114     | 145     | 371     | 581     | 952     | 77      | 121     | 99      | 4 854     | 2 713     | 7 567     | 272     | 145     | 207     |
|                   |       |                                                                                              | c' d' | 29 547    | 122 410   | 151 957   | 2 243   | 8 742   | 5 591   | 4 829   | 24 519  | 29 348  | 1 007   | 5 117   | 3 062   | 54 746    | 268 024   | 322 770   | 3 068   | 14 343  | 8 835   |
|                   |       |                                                                                              | a''   | 3 891     | 29 368    | 33 259    | 295     | 2 097   | 1 224   | 501     | 6 470   | 6 971   | 105     | 1 850   | 727     | 10 339    | 30 582    | 40 921    | 1 850   | 1 637   | 1 120   |
| 371               | 7     | Industrie chimiche. . . . .                                                                  | —     | 8 924     | 4 228     | 13 152    | 677     | 302     | 484     | 4 735   | 1 994   | 6 729   | 988     | 416     | 702     | 9 568     | 7 016     | 16 584    | 536     | 375     | 454     |
|                   |       |                                                                                              | a'    | 917       | 126       | 1 043     | 70      | 9       | 38      | 587     | 60      | 647     | 122     | 13      | 68      | 1 350     | 204       | 1 554     | 76      | 11      | 49      |
|                   |       |                                                                                              | b     | 813       | 142       | 955       | 62      | 10      | 35      | 340     | 31      | 371     | 71      | 6       | 39      | 1 030     | 162       | 1 192     | 58      | 9       | 33      |
|                   |       |                                                                                              | c' d' | 7 194     | 3 960     | 11 154    | 546     | 283     | 410     | 3 808   | 1 903   | 5 711   | 794     | 397     | 596     | 7 188     | 6 650     | 13 838    | 403     | 356     | 379     |
| 372               | 8     | Industrie e servizi corrispondenti a bisogni collettivi.                                     | —     | 57 039    | 4 587     | 61 626    | 4 330   | 328     | 2 268   | 48 123  | 1 394   | 49 517  | 10 039  | 291     | 5 166   | 86 966    | 5 457     | 92 423    | 4 873   | 292     | 2 530   |
|                   |       |                                                                                              | a     | 1 144     | 186       | 1 280     | 87      | 10      | 47      | 512     | 57      | 569     | 107     | 12      | 59      | 1 709     | 207       | 1 916     | 96      | 11      | 52      |
|                   |       |                                                                                              | b     | 785       | 84        | 869       | 60      | 6       | 32      | 435     | 18      | 453     | 91      | 4       | 47      | 1 854     | 252       | 2 106     | 104     | 13      | 58      |
|                   |       |                                                                                              | c' d' | 7 397     | 1 374     | 8 771     | 561     | 98      | 523     | 3 898   | 479     | 4 377   | 813     | 100     | 457     | 17 311    | 1 857     | 19 168    | 970     | 99      | 525     |
|                   |       |                                                                                              | ?     | 47 713    | 2 993     | 50 706    | 3 622   | 214     | 1 866   | 43 278  | 840     | 44 118  | 9 029   | 175     | 4 603   | 66 092    | 3 141     | 69 233    | 3 703   | 168     | 1 895   |
| ..                | ..    | Industria . . . . .                                                                          | —     | 393 506   | 200 925   | 594 431   | 29 869  | 14 349  | 21 872  | 192 310 | 49 591  | 241 901 | 40 120  | 10 350  | 25 238  | 651 504   | 372 940   | 1 024 444 | 36 507  | 19 958  | 28 042  |
|                   |       |                                                                                              | a     | 63 867    | 16 602    | 80 469    | 4 848   | 1 186   | 2 961   | 22 596  | 8 633   | 31 229  | 4 714   | 1 802   | 3 258   | 118 129   | 22 464    | 140 593   | 6 619   | 1 202   | 3 848   |
|                   |       |                                                                                              | b     | 8 903     | 2 416     | 11 319    | 678     | 173     | 416     | 3 950   | 743     | 4 693   | 824     | 155     | 490     | 15 586    | 4 223     | 19 809    | 873     | 226     | 542     |
|                   |       |                                                                                              | c' d' | 190 632   | 149 362   | 339 994   | 14 470  | 10 667  | 12 510  | 90 454  | 32 753  | 123 207 | 18 871  | 6 836   | 12 855  | 318 948   | 312 119   | 631 067   | 17 872  | 16 703  | 17 274  |
|                   |       |                                                                                              | a''   | 5 891     | 29 368    | 33 259    | 295     | 2 097   | 1 224   | 501     | 6 470   | 6 971   | 105     | 1 850   | 727     | 10 339    | 30 582    | 40 921    | 1 637   | 1 120   | 1 120   |
|                   |       |                                                                                              | ?     | 126 213   | 3 177     | 129 390   | 9 580   | 227     | 4 761   | 74 809  | 992     | 75 801  | 15 607  | 207     | 7 909   | 188 502   | 3 552     | 192 054   | 10 563  | 190     | 5 257   |
| 373               | 9     | Commercio . . . . .                                                                          | —     | 65 883    | 34 002    | 99 885    | 5 001   | 2 428   | 3 675   | 39 350  | 13 036  | 52 386  | 8 209   | 2 721   | 5 466   | 124 359   | 33 489    | 157 848   | 6 968   | 1 792   | 4 321   |
|                   |       |                                                                                              | a'    | 34 130    | 23 464    | 57 594    | 2 591   | 1 676   | 2 119   | 18 148  | 8 904   | 27 052  | 3 786   | 1 858   | 2 822   | 60 879    | 25 128    | 86 007    | 3 411   | 1 345   | 2 354   |
|                   |       |                                                                                              | b d'  | 23 816    | 7 673     | 31 489    | 1 808   | 548     | 1 159   | 17 329  | 2 868   | 20 197  | 3 615   | 599     | 2 107   | 46 628    | 6 909     | 53 537    | 6 909   | 370     | 1 465   |
|                   |       |                                                                                              | ?     | 7 937     | 2 865     | 10 802    | 602     | 205     | 397     | 3 873   | 1 264   | 5 137   | 808     | 264     | 536     | 16 852    | 1 452     | 18 304    | 944     | 78      | 501     |
| 374               | 10    | Amministrazione pubblica e privata, professioni, arti liberali.                              | —     | 91 518    | 62 819    | 154 337   | 6 947   | 4 486   | 5 679   | 49 861  | 30 515  | 80 376  | 10 402  | 6 369   | 8 386   | 101 307   | 96 062    | 197 369   | 5 677   | 5 141   | 5 403   |
| 375               | 11    | Condizioni non professionali . . . . .                                                       | —     | 154 128   | 653 532   | 807 660   | 11 699  | 46 671  | 29 718  | 71 259  | 310 010 | 381 269 | 14 866  | 64 702  | 39 779  | 214 204   | 1 001 164 | 1 215 368 | 12 003  | 53 576  | 33 268  |
| 376               | 12    | Professioni e condizioni non specificate. . . . .                                            | —     | 4 083     | ..        | 4 083     | 310     | ..      | 150     | ..      | ..      | ..      | ..      | ..      | ..      | 1 056     | 1 124     | 2 180     | 59      | 60      | 60      |
| 377               | 1-12  | Professioni e condizioni in complesso.                                                       | —     | 1 317 435 | 1 400 295 | 2 717 730 | 100 000 | 100 000 | 100 000 | 479 338 | 479 134 | 958 472 | 100 000 | 100 000 | 100 000 | 1 784 620 | 1 868 656 | 3 653 276 | 100 000 | 100 000 | 100 000 |

Segue TAVOLA XX\*. — POPOLAZIONE PRESENTE DI ETÀ SUPERIORE A DIECI ANNI, CLASSIFICATA PER SESSO E PER PROFESSIONI O CONDIZIONI NEI COMPARTIMENTI E NEL REGNO.

| PROFESSIONI O CONDIZIONI |                  | VENETO                                                                                            |                              |                 |         |         |                                                                        | EMILIA - DUCATI |        |                 |         |         |                                                                        | EMILIA - ROMAGNE |        |                 |         |         |                                                                        |        |        |
|--------------------------|------------------|---------------------------------------------------------------------------------------------------|------------------------------|-----------------|---------|---------|------------------------------------------------------------------------|-----------------|--------|-----------------|---------|---------|------------------------------------------------------------------------|------------------|--------|-----------------|---------|---------|------------------------------------------------------------------------|--------|--------|
| NUMERI<br>ordi-<br>nali  | siste-<br>matici | TITOLI                                                                                            | Posizioni profes-<br>sionali | Numeri assoluti |         |         | Numeri relativi<br>a 100 000 abitanti<br>di età<br>superiore a 10 anni |                 |        | Numeri assoluti |         |         | Numeri relativi<br>a 100 000 abitanti<br>di età<br>superiore a 10 anni |                  |        | Numeri assoluti |         |         | Numeri relativi<br>a 100 000 abitanti<br>di età<br>superiore a 10 anni |        |        |
|                          |                  |                                                                                                   |                              | M               | F       | MF      | M                                                                      | F               | MF     | M               | F       | MF      | M                                                                      | F                | MF     | M               | F       | MF      | M                                                                      | F      | MF     |
| 311                      | 1-1              | Agricoltura (in senso stretto), silvicoltura, allevamento del bestiame, caccia.                   | —                            | 625 255         | 356 110 | 981 365 | 51 094                                                                 | 26 490          | 38 214 | 253 344         | 128 311 | 381 655 | 53 307                                                                 | 27 860           | 40 784 | 262 849         | 112 737 | 375 586 | 47 465                                                                 | 20 539 | 34 062 |
| 312                      | 1-2              | Pesca . . . . .                                                                                   | —                            | 8 364           | 49      | 8 413   | 683                                                                    | 4               | 328    | 161             | ..      | 161     | 34                                                                     | ..               | 17     | 2 062           | 19      | 2 081   | 372                                                                    | 3      | 189    |
| 313                      | 2-1              | Ricerche e miniere . . . . .                                                                      | —                            | 887             | ..      | 887     | 72                                                                     | ..              | 35     | 452             | ..      | 452     | 95                                                                     | ..               | 48     | 332             | 1       | 333     | 60                                                                     | 0      | 30     |
|                          |                  |                                                                                                   | a'                           | 27              | ..      | 27      | 2                                                                      | ..              | 1      | 10              | ..      | 10      | 2                                                                      | ..               | 1      | 17              | ..      | 14      | 3                                                                      | ..     | 2      |
|                          |                  |                                                                                                   | b                            | 27              | ..      | 27      | 2                                                                      | ..              | 1      | 21              | ..      | 21      | 4                                                                      | ..               | 2      | 14              | ..      | 14      | 3                                                                      | ..     | 1      |
|                          |                  |                                                                                                   | c                            | 883             | ..      | 883     | 68                                                                     | ..              | 32     | 421             | ..      | 421     | 89                                                                     | ..               | 45     | 301             | 1       | 302     | 54                                                                     | 0      | 27     |
| 314                      | 2-2              | Cave . . . . .                                                                                    | —                            | 2 858           | 31      | 2 889   | 234                                                                    | 2               | 112    | 474             | ..      | 474     | 100                                                                    | ..               | 51     | 232             | 1       | 233     | 42                                                                     | 0      | 21     |
|                          |                  |                                                                                                   | a'                           | 400             | 3       | 403     | 33                                                                     | 0               | 15     | 47              | ..      | 47      | 10                                                                     | ..               | 5      | 45              | 1       | 46      | 8                                                                      | 0      | 4      |
|                          |                  |                                                                                                   | b                            | 25              | ..      | 25      | 2                                                                      | ..              | 1      | 12              | ..      | 12      | 3                                                                      | ..               | 1      | 16              | ..      | 16      | 3                                                                      | ..     | 1      |
|                          |                  |                                                                                                   | c                            | 2 433           | 28      | 2 461   | 199                                                                    | 2               | 96     | 415             | ..      | 415     | 87                                                                     | ..               | 44     | 171             | ..      | 171     | 31                                                                     | ..     | 16     |
| 315                      | 2-3              | Saline marittime, torbiere, acque minerali. . . . .                                               | —                            | 14              | ..      | 14      | 1                                                                      | ..              | 1      | 5               | ..      | 5       | 1                                                                      | ..               | 1      | 811             | 102     | 913     | 146                                                                    | 19     | 83     |
|                          |                  |                                                                                                   | a'                           | 2               | ..      | 2       | 0                                                                      | ..              | 0      | ..              | ..      | ..      | ..                                                                     | ..               | ..     | 8               | ..      | 8       | 1                                                                      | ..     | 1      |
|                          |                  |                                                                                                   | b                            | 1               | ..      | 1       | 0                                                                      | ..              | 0      | 2               | ..      | 2       | 0                                                                      | ..               | 0      | 26              | ..      | 26      | 5                                                                      | ..     | 2      |
|                          |                  |                                                                                                   | c                            | 11              | ..      | 11      | 1                                                                      | ..              | 0      | 3               | ..      | 3       | 1                                                                      | ..               | 0      | 777             | 102     | 879     | 140                                                                    | 19     | 80     |
| 316                      | 3-1              | Legno . . . . .                                                                                   | —                            | 44 746          | 851     | 45 597  | 3 657                                                                  | 63              | 1 776  | 14 485          | 1 944   | 16 429  | 3 048                                                                  | 422              | 1 756  | 17 447          | 240     | 17 687  | 3 151                                                                  | 44     | 1 604  |
|                          |                  |                                                                                                   | a                            | 15 541          | 160     | 15 701  | 1 270                                                                  | 12              | 611    | 6 408           | 236     | 6 644   | 1 348                                                                  | 51               | 710    | 8 562           | 65      | 8 627   | 1 546                                                                  | 12     | 782    |
|                          |                  |                                                                                                   | b                            | 360             | 17      | 377     | 29                                                                     | 1               | 15     | 188             | 38      | 226     | 40                                                                     | 8                | 24     | 210             | 11      | 221     | 38                                                                     | 2      | 20     |
|                          |                  |                                                                                                   | c'                           | 28 845          | 674     | 29 519  | 2 357                                                                  | 50              | 1 149  | 7 889           | 1 670   | 9 559   | 1 660                                                                  | 368              | 1 021  | 8 675           | 164     | 8 839   | 1 567                                                                  | 30     | 802    |
| 317                      | 3-2              | Materie analoghe al legno . . . . .                                                               | —                            | 2 176           | 5 239   | 7 415   | 178                                                                    | 390             | 289    | 1 024           | 2 712   | 3 736   | 215                                                                    | 589              | 399    | 699             | 3 307   | 4 006   | 126                                                                    | 603    | 363    |
|                          |                  |                                                                                                   | a                            | 792             | 1 066   | 1 858   | 65                                                                     | 79              | 72     | 558             | 1 664   | 2 222   | 117                                                                    | 361              | 287    | 441             | 837     | 1 278   | 30                                                                     | 152    | 116    |
|                          |                  |                                                                                                   | b                            | 31              | ..      | 31      | 3                                                                      | ..              | 1      | 7               | ..      | 7       | 1                                                                      | ..               | 1      | 8               | ..      | 9       | 1                                                                      | 0      | 1      |
|                          |                  |                                                                                                   | c'                           | 1 353           | 4 173   | 5 526   | 111                                                                    | 310             | 215    | 459             | 1 047   | 1 506   | 97                                                                     | 227              | 161    | 250             | 2 469   | 2 719   | 45                                                                     | 450    | 247    |
| 318                      | 3-3              | Cereali . . . . .                                                                                 | —                            | 18 083          | 2 238   | 20 321  | 1 478                                                                  | 166             | 791    | 5 961           | 583     | 6 544   | 1 254                                                                  | 127              | 699    | 5 878           | 863     | 6 741   | 1 061                                                                  | 157    | 611    |
|                          |                  |                                                                                                   | a'                           | 6 592           | 753     | 7 285   | 534                                                                    | 56              | 284    | 2 524           | 315     | 2 839   | 531                                                                    | 68               | 303    | 2 002           | 417     | 2 419   | 362                                                                    | 76     | 219    |
|                          |                  |                                                                                                   | b                            | 347             | 36      | 383     | 28                                                                     | 3               | 15     | 201             | 18      | 219     | 42                                                                     | 4                | 23     | 194             | 22      | 216     | 35                                                                     | 4      | 30     |
|                          |                  |                                                                                                   | c'                           | 11 204          | 1 449   | 12 653  | 916                                                                    | 108             | 493    | 3 236           | 250     | 3 486   | 681                                                                    | 54               | 373    | 3 682           | 424     | 4 106   | 665                                                                    | 77     | 372    |
| 319                      | 3-4              | Frutti, verdura, semi . . . . .                                                                   | —                            | 738             | 262     | 1 000   | 60                                                                     | 19              | 39     | 996             | 412     | 1 408   | 210                                                                    | 89               | 150    | 289             | 314     | 603     | 52                                                                     | 57     | 55     |
|                          |                  |                                                                                                   | a                            | 187             | 24      | 211     | 15                                                                     | 2               | 8      | 126             | 15      | 141     | 27                                                                     | 3                | 15     | 52              | 31      | 83      | 9                                                                      | 6      | 8      |
|                          |                  |                                                                                                   | b                            | 42              | 11      | 53      | 3                                                                      | 1               | 2      | 94              | 14      | 108     | 20                                                                     | 3                | 12     | 43              | 7       | 50      | 8                                                                      | 1      | 5      |
|                          |                  |                                                                                                   | c'                           | 509             | 227     | 736     | 42                                                                     | 17              | 29     | 776             | 383     | 1 159   | 163                                                                    | 83               | 124    | 194             | 276     | 470     | 35                                                                     | 50     | 48     |
| 320                      | 3-5              | Prodotti animali . . . . .                                                                        | —                            | 3 714           | 302     | 4 016   | 303                                                                    | 22              | 156    | 6 291           | 744     | 7 035   | 1 324                                                                  | 162              | 752    | 2 421           | 342     | 2 763   | 437                                                                    | 62     | 251    |
|                          |                  |                                                                                                   | a                            | 1 510           | 65      | 1 575   | 123                                                                    | 5               | 61     | 2 891           | 521     | 3 412   | 608                                                                    | 113              | 365    | 694             | 125     | 749     | 113                                                                    | 23     | 68     |
|                          |                  |                                                                                                   | b                            | 114             | 2       | 116     | 9                                                                      | 0               | 5      | 54              | 6       | 60      | 11                                                                     | 1                | 6      | 130             | 14      | 134     | 22                                                                     | 3      | 12     |
|                          |                  |                                                                                                   | c'                           | 2 090           | 235     | 2 325   | 171                                                                    | 17              | 91     | 3 346           | 217     | 3 563   | 704                                                                    | 47               | 381    | 1 677           | 203     | 1 880   | 303                                                                    | 37     | 170    |
| 321                      | 3-6              | Spoglie animali . . . . .                                                                         | —                            | 23 420          | 1 222   | 24 642  | 1 914                                                                  | 91              | 960    | 10 874          | 1 263   | 12 137  | 2 288                                                                  | 274              | 1 297  | 15 071          | 1 506   | 16 577  | 2 722                                                                  | 274    | 1 503  |
|                          |                  |                                                                                                   | a                            | 10 146          | 260     | 10 406  | 829                                                                    | 19              | 405    | 5 136           | 238     | 5 374   | 1 081                                                                  | 52               | 574    | 8 402           | 424     | 8 826   | 1 517                                                                  | 77     | 800    |
|                          |                  |                                                                                                   | b                            | 212             | 13      | 225     | 17                                                                     | 1               | 9      | 134             | 14      | 148     | 28                                                                     | 3                | 16     | 176             | 23      | 199     | 32                                                                     | 4      | 18     |
|                          |                  |                                                                                                   | c'                           | 13 062          | 949     | 14 011  | 1 067                                                                  | 71              | 546    | 5 604           | 1 011   | 6 615   | 1 179                                                                  | 220              | 707    | 6 493           | 1 059   | 7 552   | 1 173                                                                  | 193    | 685    |
| 322                      | 3-7              | Carta . . . . .                                                                                   | —                            | 2 648           | 1 511   | 4 159   | 216                                                                    | 112             | 162    | 555             | 378     | 933     | 117                                                                    | 82               | 100    | 698             | 522     | 1 220   | 126                                                                    | 95     | 111    |
|                          |                  |                                                                                                   | a                            | 285             | 30      | 315     | 23                                                                     | 2               | 12     | 127             | 28      | 155     | 27                                                                     | 6                | 17     | 148             | 28      | 176     | 27                                                                     | 5      | 16     |
|                          |                  |                                                                                                   | b                            | 225             | 16      | 241     | 18                                                                     | 1               | 9      | 10              | 2       | 12      | 2                                                                      | 0                | 1      | 40              | 8       | 48      | 7                                                                      | 1      | 4      |
|                          |                  |                                                                                                   | c'                           | 2 138           | 1 465   | 3 603   | 175                                                                    | 109             | 140    | 418             | 348     | 766     | 88                                                                     | 76               | 82     | 510             | 486     | 996     | 92                                                                     | 89     | 90     |
| 323                      | 3-8              | Oggetti ricavabili da materiali diversi provenienti dall'agricoltura, dalla caccia e dalla pesca. | —                            | 526             | 524     | 1 050   | 43                                                                     | 39              | 41     | 477             | 919     | 1 396   | 100                                                                    | 200              | 149    | 193             | 147     | 334     | 35                                                                     | 26     | 30     |
|                          |                  |                                                                                                   | a                            | 116             | 28      | 144     | 9                                                                      | 2               | 6      | 54              | 13      | 67      | 11                                                                     | 3                | 7      | 74              | 23      | 97      | 13                                                                     | 4      | 9      |
|                          |                  |                                                                                                   | b                            | 28              | 8       | 36      | 2                                                                      | 1               | 1      | 48              | 2       | 50      | 10                                                                     | 0                | 5      | 19              | 3       | 22      | 3                                                                      | 1      | 2      |
|                          |                  |                                                                                                   | c'                           | 382             | 488     | 870     | 31                                                                     | 36              | 34     | 375             | 904     | 1 279   | 79                                                                     | 196              | 137    | 100             | 115     | 215     | 18                                                                     | 21     | 19     |
| 324                      | 4-1              | Produzione e prime lavorazioni della ghisa, del ferro e dell'acciaio.                             | —                            | 1 055           | 3       | 1 058   | 86                                                                     | 0               | 41     | 235             | ..      | 235     | 49                                                                     | ..               | 25     | 497             | ..      | 497     | 90                                                                     | ..     | 45     |
|                          |                  |                                                                                                   | a'                           | 180             | ..      | 180     | 15                                                                     | ..              | 7      | 18              | ..      | 18      | 4                                                                      | ..               | 2      | 29              | ..      | 29      | 5                                                                      | ..     | 3      |
|                          |                  |                                                                                                   | b                            | 67              | ..      | 67      | 5                                                                      | ..              | 3      | 9               | ..      | 9       | 2                                                                      | ..               | 1      | 15              | ..      | 15      | 3                                                                      | ..     | 1      |
|                          |                  |                                                                                                   | c'                           | 808             | 3       | 811     | 66                                                                     | 0               | 32     | 208             | ..      | 208     | 44                                                                     | ..               | 23     | 453             | ..      | 453     | 82                                                                     | ..     | 41     |





Segue TAVOLA XX\*. — POPOLAZIONE PRESENTE DI ETÀ SUPERIORE A DIECI ANNI, CLASSIFICATA PER SESSO E PER PROFESSIONI O CONDIZIONI NEI COMPARTIMENTI E NEL REGNO.

| PROFESSIONI O CONDIZIONI |                  | VENETO                                                                                           |                              |                 |       |        |                                                                        | EMILIA - DUCATI |       |                 |       |        |                                                                        | EMILIA - ROMAGNE |       |                 |       |        |                                                                        |     |       |
|--------------------------|------------------|--------------------------------------------------------------------------------------------------|------------------------------|-----------------|-------|--------|------------------------------------------------------------------------|-----------------|-------|-----------------|-------|--------|------------------------------------------------------------------------|------------------|-------|-----------------|-------|--------|------------------------------------------------------------------------|-----|-------|
| NUMERI<br>ordi-<br>nali  | siste-<br>matici | TITOLI                                                                                           | Posizioni profes-<br>sionali | Numeri assoluti |       |        | Numeri relativi<br>a 100 000 abitanti<br>di età<br>superiore a 10 anni |                 |       | Numeri assoluti |       |        | Numeri relativi<br>a 100 000 abitanti<br>di età<br>superiore a 10 anni |                  |       | Numeri assoluti |       |        | Numeri relativi<br>a 100 000 abitanti<br>di età<br>superiore a 10 anni |     |       |
|                          |                  |                                                                                                  |                              | M               | F     | MF     | M                                                                      | F               | MF    | M               | F     | MF     | M                                                                      | F                | MF    | M               | F     | MF     | M                                                                      | F   | MF    |
| <i>Segue Classi.</i>     |                  |                                                                                                  |                              |                 |       |        |                                                                        |                 |       |                 |       |        |                                                                        |                  |       |                 |       |        |                                                                        |     |       |
| 341                      | 6-11             | Lavorazione di fibre non specificate. . . . .                                                    | —                            | 1 104           | 1 090 | 2 194  | 90                                                                     | 81              | 85    | 23              | 645   | 668    | 5                                                                      | 140              | 71    | 118             | 1 033 | 1 151  | 21                                                                     | 188 | 104   |
|                          |                  |                                                                                                  | a'                           | 313             | 699   | 1 012  | 26                                                                     | 52              | 39    | 15              | 588   | 603    | 3                                                                      | 128              | 64    | 21              | 577   | 598    | 4                                                                      | 105 | 54    |
|                          |                  |                                                                                                  | b                            | 4               | 4     | 0      | 0                                                                      | 0               | 2     | 7               | 9     | 0      | 2                                                                      | 1                | 6     | 6               | 456   | 547    | 16                                                                     | 83  | 50    |
|                          |                  |                                                                                                  | c' d'                        | 787             | 391   | 1 178  | 64                                                                     | 29              | 46    | 6               | 50    | 56     | 1                                                                      | 11               | 6     | 91              | 456   | 547    | 16                                                                     | 83  | 50    |
| 342                      | 7-1              | Industrie chimiche. . . . .                                                                      | —                            | 4 430           | 2 560 | 6 990  | 362                                                                    | 190             | 272   | 1 814           | 1 411 | 3 225  | 382                                                                    | 306              | 345   | 5 623           | 1 884 | 7 507  | 1 015                                                                  | 345 | 681   |
|                          |                  |                                                                                                  | a'                           | 788             | 75    | 863    | 64                                                                     | 6               | 34    | 202             | 24    | 226    | 43                                                                     | 5                | 24    | 426             | 80    | 506    | 77                                                                     | 13  | 46    |
|                          |                  |                                                                                                  | b                            | 469             | 52    | 521    | 38                                                                     | 4               | 20    | 148             | 10    | 158    | 31                                                                     | 2                | 17    | 569             | 69    | 638    | 103                                                                    | 13  | 58    |
|                          |                  |                                                                                                  | c' d'                        | 3 173           | 2 433 | 5 606  | 259                                                                    | 181             | 218   | 1 464           | 1 377 | 2 841  | 308                                                                    | 299              | 304   | 4 628           | 1 785 | 6 363  | 836                                                                    | 316 | 577   |
| 343                      | 8-1              | Industrie poligrafiche. . . . .                                                                  | —                            | 2 984           | 466   | 3 450  | 244                                                                    | 35              | 134   | 1 189           | 169   | 1 358  | 250                                                                    | 37               | 145   | 1 660           | 377   | 2 037  | 299                                                                    | 69  | 185   |
|                          |                  |                                                                                                  | a                            | 492             | 40    | 532    | 40                                                                     | 3               | 21    | 180             | 19    | 199    | 38                                                                     | 4                | 21    | 233             | 39    | 272    | 42                                                                     | 7   | 25    |
|                          |                  |                                                                                                  | b                            | 144             | 19    | 163    | 12                                                                     | 1               | 6     | 41              | 5     | 46     | 9                                                                      | 1                | 62    | 15              | 77    | 11     | 3                                                                      | 7   | 7     |
|                          |                  |                                                                                                  | c' d'                        | 2 313           | 386   | 2 699  | 189                                                                    | 29              | 105   | 948             | 113   | 1 061  | 199                                                                    | 25               | 113   | 1 314           | 263   | 1 577  | 287                                                                    | 48  | 143   |
|                          |                  |                                                                                                  | ?                            | 35              | 21    | 56     | 3                                                                      | 2               | 2     | 20              | 32    | 52     | 4                                                                      | 7                | 51    | 60              | 111   | 9      | 11                                                                     | 10  |       |
| 344                      | 8-2              | Produzione e distribuzione di forza motrice,<br>luce, acqua e calore. . . . .                    | —                            | 2 422           | 44    | 2 466  | 198                                                                    | 3               | 96    | 831             | 44    | 875    | 175                                                                    | 10               | 94    | 1 192           | 43    | 1 235  | 215                                                                    | 8   | 112   |
|                          |                  |                                                                                                  | a'                           | 348             | 4     | 352    | 28                                                                     | 0               | 14    | 70              | 2     | 72     | 15                                                                     | 0                | 8     | 90              | 7     | 90     | 16                                                                     | 8   | 8     |
|                          |                  |                                                                                                  | b                            | 266             | 15    | 281    | 22                                                                     | 1               | 11    | 93              | 8     | 101    | 20                                                                     | 2                | 11    | 142             | 7     | 149    | 26                                                                     | 1   | 14    |
|                          |                  |                                                                                                  | c' d'                        | 1 808           | 25    | 1 833  | 148                                                                    | 2               | 71    | 688             | 34    | 702    | 141                                                                    | 7                | 75    | 960             | 36    | 996    | 173                                                                    | 7   | 90    |
| 345                      | 8-3              | Trasporti. . . . .                                                                               | —                            | 40 140          | 1 139 | 41 279 | 3 280                                                                  | 85              | 1 607 | 12 982          | 570   | 13 552 | 2 732                                                                  | 124              | 1 448 | 23 228          | 712   | 23 940 | 4 195                                                                  | 130 | 2 171 |
| 346                      | 8-4              | Servizi pubblici riguardanti l'igiene, la sanità<br>e l'estinzione degli incendi. . . . .        | —                            | 3 031           | 105   | 3 136  | 248                                                                    | 8               | 122   | 952             | 110   | 1 062  | 200                                                                    | 24               | 113   | 1 248           | 69    | 1 317  | 225                                                                    | 13  | 119   |
| 347                      | 9-1              | Vendita di merci e derrate all'ingrosso e al<br>minuto. . . . .                                  | —                            | 38 125          | 9 090 | 47 215 | 3 115                                                                  | 676             | 1 839 | 13 050          | 3 372 | 16 422 | 2 746                                                                  | 732              | 1 755 | 16 875          | 5 074 | 21 949 | 3 047                                                                  | 924 | 1 991 |
|                          |                  |                                                                                                  | a'                           | 20 025          | 6 179 | 26 204 | 1 636                                                                  | 460             | 1 020 | 7 534           | 2 270 | 9 804  | 1 585                                                                  | 493              | 1 048 | 9 184           | 3 023 | 12 157 | 1 649                                                                  | 551 | 1 103 |
|                          |                  |                                                                                                  | b                            | 7 510           | 987   | 8 447  | 614                                                                    | 70              | 329   | 1 728           | 500   | 2 228  | 364                                                                    | 238              | 3 723 | 789             | 4 512 | 672    | 144                                                                    | 409 | 409   |
|                          |                  |                                                                                                  | c' d'                        | 6 573           | 1 157 | 7 730  | 557                                                                    | 86              | 301   | 2 013           | 213   | 2 226  | 424                                                                    | 46               | 238   | 1 960           | 452   | 2 412  | 354                                                                    | 82  | 219   |
|                          |                  |                                                                                                  | ?                            | 4 017           | 817   | 4 834  | 328                                                                    | 61              | 188   | 1 775           | 389   | 2 164  | 373                                                                    | 84               | 231   | 2 058           | 810   | 2 868  | 372                                                                    | 148 | 260   |
| 348                      | 9-2              | Vendita di merci e derrate diverse. . . . .                                                      | —                            | 196             | ..    | 196    | 16                                                                     | ..              | 8     | 102             | 121   | 223    | 21                                                                     | 26               | 24    | 95              | 38    | 133    | 17                                                                     | 7   | 12    |
|                          |                  |                                                                                                  | a'                           | 107             | ..    | 107    | 9                                                                      | ..              | 4     | 60              | 91    | 151    | 13                                                                     | 20               | 16    | 56              | 14    | 70     | 10                                                                     | 3   | 6     |
|                          |                  |                                                                                                  | b                            | 89              | ..    | 89     | 7                                                                      | ..              | 3     | 9               | 24    | 33     | 2                                                                      | 5                | 4     | 39              | 16    | 55     | 7                                                                      | 3   | 5     |
|                          |                  |                                                                                                  | d                            | ..              | ..    | ..     | ..                                                                     | ..              | ..    | 38              | 6     | 39     | 7                                                                      | 1                | 4     | ..              | 8     | 8      | ..                                                                     | 1   | 1     |
| 349                      | 9-3              | Vendita di merci e derrate non specificate. . . . .                                              | —                            | 2 659           | 737   | 3 396  | 217                                                                    | 55              | 132   | 858             | 63    | 921    | 181                                                                    | 14               | 98    | 293             | 456   | 749    | 53                                                                     | 83  | 68    |
|                          |                  |                                                                                                  | a'                           | 1 186           | 394   | 1 580  | 97                                                                     | 29              | 62    | 438             | 36    | 474    | 92                                                                     | 8                | 51    | 144             | 338   | 432    | 26                                                                     | 62  | 44    |
|                          |                  |                                                                                                  | b                            | 1 127           | 225   | 1 352  | 92                                                                     | 17              | 53    | 270             | 20    | 290    | 57                                                                     | 4                | 31    | 85              | 103   | 188    | 15                                                                     | 19  | 17    |
|                          |                  |                                                                                                  | d                            | 346             | 118   | 464    | 28                                                                     | 9               | 18    | 150             | 7     | 157    | 32                                                                     | 2                | 17    | 64              | 15    | 79     | 12                                                                     | 3   | 7     |
| 350                      | 9-4              | Esercizi pubblici. . . . .                                                                       | —                            | 22 267          | 9 351 | 31 618 | 1 820                                                                  | 696             | 1 231 | 6 724           | 2 252 | 8 976  | 1 415                                                                  | 489              | 959   | 9 391           | 2 493 | 11 884 | 1 696                                                                  | 454 | 1 078 |
|                          |                  |                                                                                                  | a                            | 11 021          | 5 758 | 16 779 | 901                                                                    | 428             | 653   | 3 559           | 1 581 | 5 140  | 749                                                                    | 343              | 549   | 4 826           | 1 765 | 6 591  | 871                                                                    | 322 | 598   |
|                          |                  |                                                                                                  | b d                          | 11 246          | 3 593 | 14 839 | 919                                                                    | 267             | 578   | 3 165           | 671   | 3 836  | 666                                                                    | 146              | 410   | 4 565           | 728   | 5 293  | 824                                                                    | 133 | 480   |
| 351                      | 9-5              | Spettacoli pubblici. . . . .                                                                     | —                            | 166             | 13    | 179    | 14                                                                     | 1               | 7     | 31              | 9     | 40     | 7                                                                      | 2                | 4     | 73              | 4     | 77     | 13                                                                     | 1   | 7     |
|                          |                  |                                                                                                  | a'                           | 39              | ..    | 39     | 3                                                                      | ..              | 2     | 11              | 1     | 12     | 2                                                                      | 0                | 1     | 22              | 1     | 23     | 4                                                                      | 0   | 2     |
|                          |                  |                                                                                                  | b                            | 30              | 8     | 38     | 2                                                                      | 1               | 1     | 4               | 3     | 7      | 1                                                                      | 1                | 23    | 3               | 26    | 4      | 1                                                                      | 1   | 2     |
|                          |                  |                                                                                                  | d                            | 97              | 5     | 102    | 8                                                                      | 0               | 4     | 16              | 5     | 21     | 3                                                                      | 1                | 2     | 28              | ..    | 28     | 5                                                                      | ..  | 3     |
| 352                      | 9-6              | Credito e cambio, assicurazione, mediazione,<br>commissioni, rappresentanze commerciali. . . . . | —                            | 11 134          | 133   | 11 267 | 910                                                                    | 10              | 439   | 3 461           | 43    | 3 504  | 728                                                                    | 9                | 374   | 4 650           | 46    | 4 696  | 840                                                                    | 8   | 426   |
|                          |                  |                                                                                                  | a'                           | 804             | 9     | 813    | 66                                                                     | 1               | 32    | 268             | 8     | 276    | 56                                                                     | 2                | 29    | 635             | 7     | 642    | 115                                                                    | 1   | 58    |
|                          |                  |                                                                                                  | b d                          | 2 645           | 53    | 2 698  | 216                                                                    | 4               | 105   | 827             | 9     | 836    | 174                                                                    | 2                | 89    | 1 233           | 9     | 1 242  | 223                                                                    | 2   | 113   |
|                          |                  |                                                                                                  | ?                            | 7 685           | 71    | 7 756  | 628                                                                    | 5               | 302   | 2 366           | 26    | 2 392  | 498                                                                    | 6                | 256   | 2 782           | 30    | 2 812  | 502                                                                    | 5   | 255   |
| 353                      | 10-1             | Amministrazione pubblica. . . . .                                                                | —                            | 11 254          | 588   | 11 842 | 920                                                                    | 44              | 461   | 4 631           | 160   | 4 791  | 974                                                                    | 35               | 512   | 6 776           | 485   | 7 261  | 1 224                                                                  | 88  | 659   |
| 354                      | 10-2             | Amministrazione privata. . . . .                                                                 | —                            | 3 522           | 156   | 3 678  | 288                                                                    | 12              | 143   | 1 095           | 88    | 1 183  | 230                                                                    | 19               | 126   | 1 515           | 365   | 1 880  | 274                                                                    | 66  | 170   |

|                   |       |                                                                                              |       |           |           |           |         |         |         |         |         |         |         |         |         |         |         |           |         |         |         |
|-------------------|-------|----------------------------------------------------------------------------------------------|-------|-----------|-----------|-----------|---------|---------|---------|---------|---------|---------|---------|---------|---------|---------|---------|-----------|---------|---------|---------|
| 355               | 10-3  | Domestici e lustrascarpe . . . . .                                                           | —     | 8 045     | 39 654    | 47 699    | 657     | 2 950   | 1 857   | 3 352   | 13 472  | 16 824  | 705     | 2 925   | 1 798   | 4 946   | 17 135  | 22 081    | 893     | 3 122   | 2 003   |
| 356               | 10-4  | Difesa del paese. . . . .                                                                    | —     | 32 039    | ..        | 32 039    | 2 618   | ..      | 1 248   | 9 416   | ..      | 9 416   | 1 981   | ..      | 1 006   | 11 438  | ..      | 11 438    | 2 065   | ..      | 1 037   |
| 357               | 10-5  | Culto . . . . .                                                                              | —     | 6 552     | 3 291     | 9 843     | 535     | 245     | 383     | 2 961   | 710     | 3 671   | 623     | 154     | 392     | 3 506   | 884     | 4 390     | 633     | 161     | 398     |
| 358               | 10-6  | Insegnamento . . . . .                                                                       | —     | 3 606     | 7 015     | 10 621    | 295     | 522     | 414     | 1 243   | 3 051   | 4 294   | 262     | 662     | 459     | 1 753   | 3 617   | 5 370     | 317     | 659     | 487     |
| 359               | 10-7  | Professioni sanitarie. . . . .                                                               | —     | 3 961     | 3 089     | 7 050     | 324     | 230     | 275     | 1 872   | 861     | 2 733   | 394     | 187     | 292     | 2 110   | 1 529   | 3 639     | 381     | 279     | 330     |
| 360               | 10-8  | Professioni e aziende legali . . . . .                                                       | —     | 1 568     | ..        | 1 568     | 128     | ..      | 61      | 772     | ..      | 772     | 162     | ..      | 82      | 836     | ..      | 836       | 151     | ..      | 76      |
| 361               | 10-9  | Lettere e scienze applicate . . . . .                                                        | —     | 2 317     | 62        | 2 379     | 189     | 5       | 93      | 1 013   | 44      | 1 057   | 213     | 10      | 113     | 1 093   | 25      | 1 118     | 197     | 5       | 101     |
| 362               | 10-10 | Arti belle . . . . .                                                                         | —     | 2 338     | 520       | 2 858     | 191     | 39      | 111     | 824     | 172     | 996     | 173     | 37      | 106     | 1 295   | 314     | 1 609     | 234     | 57      | 146     |
| 363               | 11-1  | Condizioni non professionali. . . . .                                                        | —     | 139 523   | 807 345   | 946 868   | 11 401  | 60 056  | 36 871  | 57 430  | 268 537 | 325 967 | 12 084  | 58 308  | 34 833  | 63 808  | 345 620 | 409 428   | 11 522  | 62 968  | 37 131  |
| 364               | 12-1  | Professioni e condizioni non specificate . . . . .                                           | —     | ..        | ..        | ..        | ..      | ..      | ..      | ..      | ..      | ..      | ..      | ..      | ..      | 182     | ..      | 182       | 33      | ..      | 17      |
| <b>Categorie.</b> |       |                                                                                              |       |           |           |           |         |         |         |         |         |         |         |         |         |         |         |           |         |         |         |
| 365               | 1     | Agricoltura, caccia e pesca . . . . .                                                        | —     | 633 619   | 356 159   | 989 778   | 51 777  | 26 493  | 38 542  | 253 505 | 128 311 | 381 816 | 53 342  | 27 860  | 40 801  | 264 911 | 112 756 | 377 667   | 47 838  | 20 543  | 34 251  |
| 366               | 2     | Industrie estrattive del sottosuolo . . . . .                                                | —     | 3 759     | 31        | 3 790     | 307     | 2       | 148     | 931     | ..      | 931     | 196     | ..      | 99      | 1 375   | 104     | 1 479     | 248     | 19      | 134     |
|                   |       |                                                                                              | a'    | 429       | 3         | 432       | 35      | 0       | 17      | 57      | ..      | 57      | 12      | ..      | 6       | 70      | 1       | 71        | 13      | 0       | 6       |
|                   |       |                                                                                              | b     | 53        | ..        | 53        | 4       | ..      | 2       | 35      | ..      | 35      | 7       | ..      | 4       | 56      | ..      | 10        | ..      | 5       | 5       |
|                   |       |                                                                                              | c     | 3 277     | 28        | 3 305     | 268     | 2       | 129     | 839     | ..      | 839     | 177     | ..      | 90      | 1 249   | 103     | 1 352     | 226     | 19      | 123     |
| 367               | 3     | Industrie che lavorano e utilizzano i prodotti dell'agricoltura, della caccia e della pesca. | —     | 96 051    | 12 149    | 108 200   | 7 849   | 904     | 4 213   | 40 663  | 8 955   | 49 618  | 8 556   | 1 944   | 5 302   | 42 696  | 7 235   | 49 931    | 7 710   | 1 318   | 4 528   |
|                   |       |                                                                                              | a     | 35 109    | 2 386     | 37 495    | 2 869   | 177     | 1 460   | 17 824  | 3 030   | 20 854  | 3 750   | 658     | 2 228   | 20 305  | 1 950   | 22 255    | 3 667   | 355     | 2 018   |
|                   |       |                                                                                              | b     | 1 359     | 103       | 1 462     | 111     | 8       | 57      | 786     | 95      | 831     | 155     | 21      | 89      | 89      | 89      | 89        | 146     | 16      | 82      |
|                   |       |                                                                                              | c' d' | 59 583    | 9 660     | 69 243    | 4 869   | 719     | 2 696   | 22 108  | 5 830   | 27 933  | 4 651   | 1 266   | 2 985   | 21 581  | 5 196   | 26 777    | 3 897   | 947     | 2 428   |
| 368               | 4     | Industrie che lavorano e utilizzano i metalli.                                               | —     | 42 022    | 1 751     | 43 773    | 3 434   | 130     | 1 705   | 13 584  | 419     | 14 003  | 2 858   | 91      | 1 496   | 19 362  | 1 175   | 20 537    | 3 496   | 214     | 1 863   |
|                   |       |                                                                                              | a     | 11 344    | 124       | 11 468    | 927     | 9       | 447     | 4 286   | 88      | 4 374   | 902     | 19      | 467     | 6 174   | 115     | 6 289     | 1 115   | 21      | 570     |
|                   |       |                                                                                              | b     | 965       | 64        | 1 029     | 79      | 5       | 40      | 356     | 20      | 376     | 75      | 4       | 40      | 597     | 26      | 623       | 108     | 5       | 56      |
|                   |       |                                                                                              | c' d' | 29 713    | 1 563     | 31 276    | 2 428   | 116     | 1 218   | 8 942   | 311     | 9 253   | 1 882   | 68      | 989     | 12 591  | 1 034   | 13 625    | 2 274   | 188     | 1 233   |
| 369               | 5     | Industrie che lavorano i minerali e costruzioni edilizie, stradali, idrauliche.              | —     | 81 471    | 3 942     | 85 413    | 6 658   | 293     | 3 326   | 33 380  | 1 587   | 34 967  | 7 024   | 345     | 3 737   | 51 231  | 5 750   | 56 981    | 9 251   | 1 048   | 5 168   |
|                   |       |                                                                                              | a     | 2 771     | 341       | 3 112     | 226     | 25      | 121     | 774     | 60      | 834     | 163     | 13      | 89      | 1 033   | 61      | 1 094     | 187     | 11      | 99      |
|                   |       |                                                                                              | b     | 520       | 42        | 562       | 42      | 3       | 22      | 213     | 16      | 229     | 45      | 3       | 24      | 260     | 14      | 274       | 47      | 3       | 25      |
|                   |       |                                                                                              | c' d' | 18 238    | 3 390     | 21 628    | 1 490   | 252     | 842     | 6 949   | 885     | 7 834   | 1 462   | 192     | 837     | 7 998   | 1 081   | 9 070     | 1 444   | 197     | 823     |
|                   |       |                                                                                              | ?     | 59 942    | 169       | 60 111    | 4 898   | 13      | 2 341   | 25 444  | 626     | 26 070  | 5 354   | 136     | 2 786   | 41 940  | 4 594   | 46 534    | 7 574   | 837     | 4 221   |
| 370               | 6     | Industrie che lavorano e utilizzano le fibre tessili.                                        | —     | 24 536    | 84 939    | 109 475   | 2 005   | 6 318   | 4 263   | 6 579   | 26 020  | 32 599  | 1 384   | 5 650   | 3 484   | 10 605  | 40 689  | 51 294    | 1 915   | 7 413   | 4 652   |
|                   |       |                                                                                              | a'    | 4 398     | 5 092     | 9 490     | 359     | 379     | 370     | 1 296   | 3 515   | 4 811   | 273     | 763     | 514     | 2 026   | 3 119   | 5 145     | 366     | 568     | 467     |
|                   |       |                                                                                              | b     | 909       | 549       | 1 458     | 74      | 41      | 57      | 186     | 187     | 373     | 39      | 41      | 40      | 304     | 349     | 653       | 55      | 64      | 59      |
|                   |       |                                                                                              | c' d' | 14 364    | 62 760    | 77 124    | 1 174   | 4 669   | 3 003   | 2 568   | 14 811  | 17 379  | 540     | 3 216   | 1 857   | 4 893   | 23 618  | 28 511    | 884     | 4 303   | 2 586   |
|                   |       |                                                                                              | a'    | 4 865     | 16 538    | 21 403    | 398     | 1 230   | 833     | 2 529   | 7 507   | 10 036  | 532     | 1 630   | 1 072   | 3 383   | 13 603  | 16 985    | 611     | 2 478   | 1 540   |
| 371               | 7     | Industrie chimiche. . . . .                                                                  | —     | 4 430     | 2 560     | 6 990     | 362     | 190     | 272     | 1 814   | 1 411   | 3 225   | 382     | 306     | 345     | 5 623   | 1 884   | 7 507     | 1 015   | 343     | 681     |
|                   |       |                                                                                              | a'    | 788       | 75        | 863       | 64      | 6       | 34      | 202     | 24      | 226     | 43      | 5       | 24      | 426     | 80      | 506       | 77      | 14      | 46      |
|                   |       |                                                                                              | b     | 469       | 52        | 521       | 38      | 4       | 20      | 148     | 10      | 158     | 31      | 2       | 17      | 569     | 69      | 638       | 103     | 13      | 58      |
|                   |       |                                                                                              | c' d' | 3 173     | 2 433     | 5 606     | 259     | 181     | 218     | 1 464   | 1 377   | 2 841   | 308     | 299     | 304     | 4 628   | 1 735   | 6 363     | 896     | 316     | 577     |
| 372               | 8     | Industrie e servizi corrispondenti a bisogni collettivi.                                     | —     | 48 577    | 1 754     | 50 331    | 3 970   | 130     | 1 960   | 15 954  | 893     | 16 847  | 3 357   | 194     | 1 800   | 27 328  | 1 201   | 28 529    | 4 935   | 219     | 2 587   |
|                   |       |                                                                                              | a     | 840       | 44        | 884       | 69      | 3       | 34      | 250     | 21      | 271     | 53      | 5       | 29      | 323     | 39      | 362       | 58      | 7       | 33      |
|                   |       |                                                                                              | b     | 410       | 34        | 444       | 34      | 3       | 17      | 134     | 13      | 147     | 28      | 3       | 16      | 204     | 22      | 226       | 37      | 4       | 20      |
|                   |       |                                                                                              | c' d' | 4 121     | 411       | 4 532     | 337     | 31      | 176     | 1 616   | 147     | 1 763   | 340     | 32      | 188     | 2 274   | 299     | 2 573     | 411     | 54      | 233     |
|                   |       |                                                                                              | ?     | 43 206    | 1 265     | 44 471    | 3 531   | 94      | 1 732   | 13 954  | 712     | 14 666  | 2 936   | 155     | 1 567   | 24 527  | 841     | 25 368    | 4 429   | 153     | 2 301   |
| ..                | ..    | Industria . . . . .                                                                          | —     | 300 846   | 107 126   | 407 972   | 24 584  | 7 969   | 15 886  | 112 905 | 39 285  | 152 190 | 23 757  | 8 530   | 16 263  | 158 220 | 58 038  | 216 258   | 28 571  | 10 574  | 19 642  |
|                   |       |                                                                                              | a     | 55 679    | 8 065     | 63 744    | 4 550   | 600     | 2 482   | 24 689  | 6 738   | 31 427  | 5 195   | 1 463   | 3 358   | 30 357  | 5 365   | 35 722    | 5 482   | 977     | 3 240   |
|                   |       |                                                                                              | b     | 4 685     | 844       | 5 529     | 383     | 63      | 215     | 1 808   | 341     | 2 149   | 380     | 74      | 230     | 2 800   | 569     | 3 369     | 506     | 104     | 306     |
|                   |       |                                                                                              | c' d' | 132 469   | 80 245    | 212 714   | 10 825  | 5 969   | 8 283   | 44 481  | 23 361  | 67 842  | 9 360   | 5 072   | 7 250   | 55 214  | 33 066  | 88 280    | 9 971   | 6 024   | 8 006   |
|                   |       |                                                                                              | a'    | 4 865     | 16 538    | 21 403    | 398     | 1 230   | 833     | 2 529   | 7 507   | 10 036  | 532     | 1 630   | 1 072   | 3 383   | 13 603  | 16 985    | 611     | 2 478   | 1 540   |
|                   |       |                                                                                              | ?     | 103 148   | 1 434     | 104 582   | 8 429   | 107     | 4 072   | 39 398  | 1 338   | 40 736  | 8 290   | 291     | 4 353   | 66 467  | 5 435   | 71 902    | 13 003  | 990     | 6 521   |
| 373               | 9     | Commercio . . . . .                                                                          | —     | 74 547    | 19 324    | 93 871    | 6 092   | 1 437   | 3 653   | 24 226  | 5 860   | 30 086  | 5 098   | 1 272   | 3 215   | 31 377  | 8 111   | 39 488    | 5 666   | 1 478   | 3 581   |
|                   |       |                                                                                              | a'    | 33 182    | 12 340    | 45 522    | 2 712   | 918     | 1 773   | 11 870  | 3 987   | 15 857  | 2 498   | 866     | 1 694   | 14 817  | 5 148   | 19 965    | 2 676   | 938     | 1 811   |
|                   |       |                                                                                              | b' d' | 29 663    | 6 096     | 35 759    | 2 424   | 453     | 1 392   | 8 215   | 1 458   | 9 673   | 1 729   | 317     | 1 034   | 11 720  | 2 123   | 13 843    | 2 116   | 383     | 1 255   |
|                   |       |                                                                                              | ?     | 11 702    | 888       | 12 590    | 956     | 66      | 490     | 4 141   | 415     | 4 556   | 871     | 90      | 4 840   | 840     | 5 680   | 874       | 157     | 515     | 515     |
| 374               | 10    | Amministrazione pubblica e privata, professioni, arti liberali.                              | —     | 75 202    | 54 375    | 129 577   | 6 145   | 4 045   | 5 046   | 27 179  | 18 558  | 45 737  | 5 719   | 4 030   | 4 887   | 35 268  | 24 354  | 59 622    | 6 369   | 4 437   | 5 407   |
| 375               | 11    | Condizioni non professionali. . . . .                                                        | —     | 139 523   | 807 345   | 946 868   | 11 401  | 60 056  | 36 871  | 57 430  | 268 537 | 325 967 | 12 084  | 58 308  | 34 833  | 63 808  | 345 620 | 409 428   | 11 522  | 62 968  | 37 131  |
| 376               | 12    | Professioni e condizioni non specificate . . . . .                                           | —     | ..        | ..        | ..        | ..      | ..      | ..      | ..      | ..      | ..      | ..      | ..      | ..      | 182     | ..      | 182       | 33      | ..      | 17      |
| 377               | 1-12  | Professioni e condizioni in complesso.                                                       | —     | 1 223 737 | 1 344 329 | 2 568 066 | 100 000 | 100 000 | 100 000 | 475 245 | 460 551 | 935 796 | 100 000 | 100 000 | 100 000 | 553 766 | 548 879 | 1 102 645 | 100 000 | 100 000 | 100 000 |

Segue TAVOLA XX\*. — POPOLAZIONE PRESENTE DI ETÀ SUPERIORE A DIECI ANNI, CLASSIFICATA PER SESSO E PER PROFESSIONI O CONDIZIONI NEI COMPARTIMENTI E NEL REGNO.

| PROFESSIONI O CONDIZIONI |                  | TOSCANA                      |                 |         |         |                                                                        |        |        | MARCHE          |         |         |                                                                        |        |        | UMBRIA          |        |         |                                                                        |        |        |  |
|--------------------------|------------------|------------------------------|-----------------|---------|---------|------------------------------------------------------------------------|--------|--------|-----------------|---------|---------|------------------------------------------------------------------------|--------|--------|-----------------|--------|---------|------------------------------------------------------------------------|--------|--------|--|
| NUMERI                   | TITOLI           | Posizioni profes-<br>sionali | Numeri assoluti |         |         | Numeri relativi<br>a 100 000 abitanti<br>di età<br>superiore a 10 anni |        |        | Numeri assoluti |         |         | Numeri relativi<br>a 100 000 abitanti<br>di età<br>superiore a 10 anni |        |        | Numeri assoluti |        |         | Numeri relativi<br>a 100 000 abitanti<br>di età<br>superiore a 10 anni |        |        |  |
|                          |                  |                              | M               | F       | MF      | M                                                                      | F      | MF     | M               | F       | MF      | M                                                                      | F      | MF     | M               | F      | MF      | M                                                                      | F      | MF     |  |
| ordi-<br>nali            | siste-<br>matici |                              | Classi.         |         |         |                                                                        |        |        |                 |         |         |                                                                        |        |        |                 |        |         |                                                                        |        |        |  |
| delle sezioni            |                  |                              |                 |         |         |                                                                        |        |        |                 |         |         |                                                                        |        |        |                 |        |         |                                                                        |        |        |  |
| 311                      | 1·1              | —                            | 485 632         | 170 400 | 656 032 | 46 791                                                                 | 16 143 | 31 337 | 229 754         | 134 082 | 363 836 | 58 438                                                                 | 30 455 | 43 655 | 164 333         | 58 679 | 223 012 | 61 898                                                                 | 22 172 | 42 067 |  |
| 312                      | 1·2              | —                            | 1 683           | 3       | 1 686   | 162                                                                    | 0      | 81     | 1 313           | 22      | 1 335   | 334                                                                    | 5      | 160    | 299             | 2      | 301     | 113                                                                    | 1      | 57     |  |
| 313                      | 2·1              | —                            | 7 063           | 49      | 7 112   | 681                                                                    | 5      | 340    | 896             | ..      | 896     | 228                                                                    | ..     | 108    | 1 047           | 11     | 1 058   | 394                                                                    | 4      | 200    |  |
|                          |                  | a'                           | 94              | ..      | 94      | 9                                                                      | ..     | 4      | 5               | ..      | 5       | 1                                                                      | ..     | 1      | 3               | ..     | 3       | 1                                                                      | ..     | 1      |  |
|                          |                  | b                            | 448             | ..      | 448     | 43                                                                     | ..     | 21     | 45              | ..      | 45      | 11                                                                     | ..     | 5      | 44              | ..     | 44      | 17                                                                     | ..     | 8      |  |
|                          |                  | c                            | 6 521           | 49      | 6 570   | 628                                                                    | 5      | 314    | 846             | ..      | 846     | 215                                                                    | ..     | 102    | 1 000           | 11     | 1 011   | 377                                                                    | 4      | 191    |  |
| 314                      | 2·2              | —                            | 12 864          | 79      | 12 943  | 1 239                                                                  | 7      | 618    | 452             | 6       | 458     | 115                                                                    | 1      | 55     | 238             | ..     | 238     | 90                                                                     | ..     | 45     |  |
|                          |                  | a'                           | 1 852           | 4       | 1 356   | 130                                                                    | 0      | 65     | 42              | ..      | 42      | 11                                                                     | ..     | 5      | 46              | ..     | 46      | 17                                                                     | ..     | 9      |  |
|                          |                  | b                            | 242             | ..      | 242     | 23                                                                     | ..     | 12     | 8               | ..      | 8       | 2                                                                      | ..     | 1      | 2               | ..     | 2       | 1                                                                      | ..     | 0      |  |
|                          |                  | c                            | 11 270          | 75      | 11 345  | 1 086                                                                  | 7      | 542    | 402             | 6       | 408     | 102                                                                    | 1      | 49     | 190             | ..     | 190     | 72                                                                     | ..     | 36     |  |
| 315                      | 2·3              | —                            | 375             | 63      | 438     | 36                                                                     | 6      | 21     | 2               | 4       | 6       | 1                                                                      | 1      | 1      | ..              | ..     | ..      | ..                                                                     | ..     | ..     |  |
|                          |                  | a'                           | 10              | ..      | 10      | 1                                                                      | ..     | 0      | 1               | ..      | 1       | 0                                                                      | ..     | 0      | ..              | ..     | ..      | ..                                                                     | ..     | ..     |  |
|                          |                  | b                            | 23              | ..      | 23      | 2                                                                      | ..     | 1      | ..              | ..      | ..      | 0                                                                      | ..     | ..     | ..              | ..     | ..      | ..                                                                     | ..     | ..     |  |
|                          |                  | c                            | 342             | 63      | 405     | 33                                                                     | 6      | 19     | 1               | 4       | 5       | 0                                                                      | 1      | 1      | ..              | ..     | ..      | ..                                                                     | ..     | ..     |  |
| 316                      | 3·1              | —                            | 29 953          | 521     | 30 474  | 2 886                                                                  | 49     | 1 456  | 9 049           | 124     | 9 173   | 2 302                                                                  | 28     | 1 101  | 4 952           | 30     | 4 982   | 1 865                                                                  | 11     | 940    |  |
|                          |                  | a                            | 12 743          | 114     | 12 857  | 1 228                                                                  | 11     | 614    | 4 016           | 39      | 4 055   | 1 021                                                                  | 9      | 487    | 2 927           | 22     | 2 949   | 1 102                                                                  | 8      | 556    |  |
|                          |                  | b                            | 810             | 9       | 319     | 30                                                                     | 1      | 15     | 66              | 2       | 68      | 17                                                                     | 0      | 8      | 3               | ..     | 3       | 1                                                                      | ..     | 1      |  |
|                          |                  | c                            | 16 900          | 398     | 17 298  | 1 628                                                                  | 38     | 820    | 4 967           | 83      | 5 050   | 1 263                                                                  | 19     | 606    | 2 022           | 8      | 2 080   | 762                                                                    | 3      | 383    |  |
| 317                      | 3·2              | —                            | 4 387           | 82 980  | 87 367  | 423                                                                    | 7 861  | 4 174  | 879             | 2 144   | 3 023   | 224                                                                    | 487    | 363    | 124             | 176    | 300     | 47                                                                     | 67     | 57     |  |
|                          |                  | a                            | 1 271           | 61 521  | 62 792  | 122                                                                    | 5 828  | 2 999  | 464             | 1 434   | 1 898   | 118                                                                    | 326    | 228    | 89              | 131    | 220     | 34                                                                     | 49     | 41     |  |
|                          |                  | b                            | 223             | 72      | 295     | 21                                                                     | 7      | 14     | 8               | 1       | 4       | 1                                                                      | 0      | 0      | 3               | 3      | 3       | 1                                                                      | 1      | 1      |  |
|                          |                  | c                            | 2 893           | 21 387  | 24 280  | 279                                                                    | 2 026  | 1 160  | 412             | 709     | 1 121   | 105                                                                    | 161    | 135    | 35              | 42     | 77      | 13                                                                     | 16     | 15     |  |
| 318                      | 3·3              | —                            | 12 597          | 1 558   | 14 155  | 1 214                                                                  | 148    | 676    | 3 295           | 546     | 3 841   | 838                                                                    | 124    | 461    | 1 970           | 238    | 2 208   | 742                                                                    | 90     | 416    |  |
|                          |                  | a'                           | 5 782           | 738     | 6 520   | 557                                                                    | 70     | 311    | 1 605           | 318     | 1 923   | 408                                                                    | 72     | 231    | 1 146           | 138    | 1 284   | 432                                                                    | 52     | 242    |  |
|                          |                  | b                            | 392             | 33      | 425     | 38                                                                     | 3      | 20     | 91              | 5       | 96      | 28                                                                     | 1      | 12     | 32              | ..     | 32      | 12                                                                     | ..     | 6      |  |
|                          |                  | c                            | 6 423           | 787     | 7 210   | 619                                                                    | 74     | 344    | 1 599           | 223     | 1 822   | 407                                                                    | 51     | 218    | 792             | 100    | 892     | 298                                                                    | 38     | 168    |  |
| 319                      | 3·4              | —                            | 915             | 710     | 1 625   | 88                                                                     | 67     | 78     | 120             | 14      | 134     | 31                                                                     | 3      | 16     | 78              | 30     | 108     | 29                                                                     | 11     | 20     |  |
|                          |                  | a                            | 193             | 30      | 223     | 19                                                                     | 3      | 11     | 57              | 3       | 60      | 14                                                                     | 1      | 7      | 22              | 3      | 25      | 8                                                                      | 1      | 5      |  |
|                          |                  | b                            | 111             | 17      | 128     | 9                                                                      | 2      | 5      | ..              | 2       | ..      | ..                                                                     | 0      | 0      | ..              | ..     | ..      | ..                                                                     | ..     | ..     |  |
|                          |                  | c                            | 628             | 663     | 1 291   | 61                                                                     | 63     | 62     | 63              | 9       | 72      | 16                                                                     | 2      | 9      | 56              | 27     | 83      | 21                                                                     | 10     | 16     |  |
| 320                      | 3·5              | —                            | 2 717           | 260     | 2 977   | 262                                                                    | 25     | 142    | 652             | 48      | 700     | 166                                                                    | 11     | 84     | 238             | 26     | 264     | 90                                                                     | 10     | 50     |  |
|                          |                  | a                            | 1 304           | 101     | 1 405   | 126                                                                    | 10     | 67     | 410             | 18      | 428     | 104                                                                    | 4      | 51     | 157             | 13     | 170     | 59                                                                     | 5      | 32     |  |
|                          |                  | b                            | 166             | ..      | 166     | 16                                                                     | ..     | 8      | 11              | 6       | 17      | 3                                                                      | 1      | 2      | 1               | ..     | 1       | 0                                                                      | ..     | 0      |  |
|                          |                  | c                            | 1 247           | 159     | 1 406   | 120                                                                    | 15     | 67     | 231             | 24      | 255     | 59                                                                     | 5      | 31     | 80              | 13     | 93      | 30                                                                     | 5      | 18     |  |
| 321                      | 3·6              | —                            | 25 427          | 1 712   | 27 139  | 2 450                                                                  | 162    | 1 296  | 12 517          | 459     | 12 976  | 3 184                                                                  | 105    | 1 557  | 7 016           | 283    | 7 299   | 2 643                                                                  | 107    | 1 377  |  |
|                          |                  | a                            | 12 708          | 514     | 13 222  | 1 224                                                                  | 49     | 632    | 6 418           | 123     | 6 541   | 1 632                                                                  | 28     | 785    | 4 283           | 94     | 4 377   | 1 613                                                                  | 36     | 826    |  |
|                          |                  | b                            | 369             | 23      | 392     | 36                                                                     | 2      | 19     | 107             | 3       | 110     | 27                                                                     | 1      | 13     | 24              | ..     | 24      | 9                                                                      | ..     | 5      |  |
|                          |                  | c                            | 12 350          | 1 175   | 13 525  | 1 190                                                                  | 111    | 646    | 5 992           | 333     | 6 325   | 1 524                                                                  | 76     | 759    | 2 709           | 189    | 2 898   | 1 020                                                                  | 71     | 547    |  |
| 322                      | 3·7              | —                            | 3 088           | 2 546   | 5 634   | 298                                                                    | 241    | 269    | 1 125           | 982     | 2 107   | 286                                                                    | 223    | 253    | 189             | 73     | 262     | 71                                                                     | 28     | 49     |  |
|                          |                  | a                            | 862             | 336     | 1 198   | 83                                                                     | 32     | 57     | 82              | 38      | 120     | 21                                                                     | 8      | 14     | 47              | 6      | 53      | 18                                                                     | 2      | 10     |  |
|                          |                  | b                            | 120             | 13      | 133     | 12                                                                     | 1      | 6      | 93              | 15      | 108     | 24                                                                     | 3      | 13     | 9               | ..     | 9       | 3                                                                      | ..     | 2      |  |
|                          |                  | c                            | 2 106           | 2 197   | 4 303   | 203                                                                    | 208    | 206    | 950             | 929     | 1 879   | 242                                                                    | 212    | 226    | 133             | 67     | 200     | 50                                                                     | 25     | 38     |  |
| 323                      | 3·8              | —                            | 385             | 311     | 696     | 37                                                                     | 29     | 33     | 193             | 163     | 356     | 49                                                                     | 37     | 43     | 7               | 2      | 9       | 3                                                                      | 1      | 2      |  |
|                          |                  | a                            | 104             | 42      | 146     | 10                                                                     | 4      | 7      | 56              | 53      | 109     | 14                                                                     | 12     | 13     | 4               | ..     | 4       | 1                                                                      | ..     | 1      |  |
|                          |                  | b                            | 8               | ..      | 8       | 1                                                                      | ..     | 0      | ..              | 15      | 15      | ..                                                                     | 3      | 2      | ..              | 2      | 1       | ..                                                                     | 0      | 0      |  |
|                          |                  | c                            | 273             | 269     | 542     | 26                                                                     | 25     | 26     | 137             | 95      | 232     | 35                                                                     | 22     | 28     | 1               | 2      | 3       | 0                                                                      | 1      | 1      |  |
| 324                      | 4·1              | —                            | 5 806           | 121     | 5 927   | 559                                                                    | 11     | 283    | 210             | ..      | 210     | 53                                                                     | ..     | 25     | 3 687           | 26     | 3 713   | 1 389                                                                  | 10     | 700    |  |
|                          |                  | a'                           | 191             | ..      | 191     | 18                                                                     | ..     | 9      | 5               | ..      | 5       | 1                                                                      | ..     | 1      | 6               | ..     | 6       | 2                                                                      | ..     | 1      |  |
|                          |                  | b                            | 312             | 5       | 317     | 30                                                                     | 0      | 15     | 13              | ..      | 13      | 3                                                                      | ..     | 2      | 135             | ..     | 135     | 51                                                                     | ..     | 25     |  |
|                          |                  | c                            | 5 303           | 116     | 5 419   | 511                                                                    | 11     | 259    | 192             | ..      | 192     | 49                                                                     | ..     | 22     | 3 546           | 26     | 3 572   | 1 336                                                                  | 10     | 674    |  |

|     |      |                                                                                                                |       |        |        |        |       |       |       |        |        |        |       |       |       |       |       |        |       |       |       |
|-----|------|----------------------------------------------------------------------------------------------------------------|-------|--------|--------|--------|-------|-------|-------|--------|--------|--------|-------|-------|-------|-------|-------|--------|-------|-------|-------|
| 325 | 4-2  | Produzione e prime lavorazioni degli altri metalli.                                                            | —     | 949    | 116    | 1 065  | 91    | 11    | 51    | 26     | ..     | 26     | 7     | ..    | 3     | 17    | ..    | 17     | 6     | ..    | 3     |
|     |      |                                                                                                                | a'    | 107    | 2      | 109    | 10    | 0     | 5     | 10     | ..     | 10     | 3     | ..    | 1     | 4     | ..    | 4      | 2     | ..    | 1     |
|     |      |                                                                                                                | b     | 25     | ..     | 25     | 2     | ..    | 1     | ..     | ..     | ..     | ..    | ..    | ..    | ..    | ..    | ..     | ..    | ..    | ..    |
|     |      |                                                                                                                | c' d' | 817    | 114    | 931    | 79    | 11    | 44    | 16     | ..     | 16     | 4     | ..    | 2     | 13    | ..    | 13     | 5     | ..    | 2     |
| 326 | 4-3  | Successive lavorazioni dei metalli comuni.                                                                     | —     | 17 090 | 507    | 17 597 | 1 647 | 48    | 841   | 5 743  | 55     | 5 798  | 1 461 | 12    | 696   | 3 148 | 45    | 3 193  | 1 186 | 17    | 602   |
|     |      |                                                                                                                | a     | 7 369  | 134    | 7 503  | 710   | 13    | 358   | 2 892  | 14     | 2 906  | 736   | 3     | 349   | 1 804 | 4     | 1 808  | 679   | 2     | 341   |
|     |      |                                                                                                                | b     | 348    | 15     | 363    | 34    | 1     | 17    | 38     | 3      | 41     | 10    | 1     | 5     | 19    | 1     | 20     | 7     | 0     | 4     |
|     |      |                                                                                                                | c' d' | 9 373  | 358    | 9 731  | 903   | 34    | 465   | 2 813  | 88     | 2 851  | 715   | 9     | 342   | 1 325 | 40    | 1 365  | 499   | 15    | 257   |
| 327 | 4-4  | Costruzioni meccaniche in genere e grosse costruzioni metalliche per l'agricoltura, l'industria e i trasporti. | —     | 11 174 | 115    | 11 289 | 1 077 | 11    | 539   | 2 276  | 6      | 2 282  | 579   | 1     | 274   | 917   | 63    | 980    | 345   | 24    | 185   |
|     |      |                                                                                                                | a'    | 1 306  | 34     | 1 340  | 126   | 3     | 64    | 316    | ..     | 316    | 80    | ..    | 38    | 179   | 2     | 181    | 67    | 1     | 34    |
|     |      |                                                                                                                | b     | 652    | 18     | 670    | 62    | 2     | 32    | 42     | 5      | 47     | 11    | ..    | 6     | 58    | ..    | 58     | 22    | ..    | 11    |
|     |      |                                                                                                                | c' d' | 9 216  | 63     | 9 279  | 888   | 6     | 443   | 1 918  | 1      | 1 919  | 488   | 0     | 230   | 680   | 61    | 741    | 256   | 23    | 140   |
| 328 | 4-5  | Altre costruzioni meccaniche e lavorazione dei metalli preziosi.                                               | —     | 3 435  | 260    | 3 695  | 330   | 25    | 176   | 809    | 13     | 822    | 206   | 3     | 99    | 903   | 6     | 909    | 340   | 2     | 171   |
|     |      |                                                                                                                | a     | 1 273  | 60     | 1 333  | 123   | 6     | 64    | 358    | 5      | 363    | 91    | 1     | 44    | 173   | 2     | 175    | 65    | 1     | 33    |
|     |      |                                                                                                                | b     | 160    | 4      | 164    | 15    | 0     | 8     | 22     | 2      | 24     | 6     | 0     | 3     | 69    | ..    | 69     | 26    | ..    | 13    |
|     |      |                                                                                                                | c' d' | 2 002  | 196    | 2 198  | 193   | 19    | 105   | 429    | 6      | 435    | 109   | 1     | 52    | 661   | 4     | 665    | 249   | 2     | 125   |
| 329 | 5-1  | Preparazione e lavorazione dei minerali . .                                                                    | —     | 28 848 | 3 245  | 32 093 | 2 780 | 307   | 1 533 | 6 385  | 1 017  | 7 402  | 1 624 | 231   | 888   | 2 914 | 392   | 3 306  | 1 098 | 148   | 624   |
|     |      |                                                                                                                | a     | 5 215  | 132    | 5 347  | 502   | 13    | 255   | 1 065  | 94     | 1 159  | 271   | 21    | 139   | 703   | 17    | 720    | 265   | 6     | 186   |
|     |      |                                                                                                                | b     | 757    | 27     | 784    | 73    | 3     | 37    | 148    | 4      | 152    | 38    | 1     | 18    | 52    | ..    | 52     | 20    | ..    | 10    |
|     |      |                                                                                                                | c' d' | 22 876 | 3 086  | 25 962 | 2 204 | 292   | 1 240 | 5 172  | 919    | 6 091  | 1 315 | 209   | 731   | 2 159 | 375   | 2 584  | 813   | 142   | 478   |
| 330 | 5-2  | Costruzioni edilizie, stradali e idrauliche . .                                                                | —     | 51 224 | 438    | 51 662 | 4 935 | 41    | 2 468 | 15 589 | 307    | 15 896 | 3 965 | 70    | 1 907 | 9 608 | 515   | 10 123 | 3 619 | 195   | 1 910 |
| 331 | 6-1  | Seta . . . . .                                                                                                 | —     | 438    | 4 532  | 4 970  | 42    | 429   | 237   | 429    | 5 424  | 5 853  | 109   | 1 232 | 702   | 29    | 17    | 46     | 10    | 6     | 9     |
|     |      |                                                                                                                | a'    | 149    | 59     | 208    | 14    | 6     | 10    | 125    | 114    | 239    | 32    | 26    | 29    | 8     | ..    | 8      | 3     | ..    | 2     |
|     |      |                                                                                                                | b     | 39     | 24     | 63     | 4     | 2     | 3     | 40     | 67     | 107    | 10    | 15    | 13    | ..    | ..    | ..     | ..    | ..    | 7     |
|     |      |                                                                                                                | c' d' | 249    | 4 215  | 4 464  | 24    | 399   | 213   | 258    | 5 129  | 5 387  | 66    | 1 165 | 646   | 21    | 17    | 38     | 7     | 6     | 7     |
|     |      |                                                                                                                | a''   | 1      | 234    | 235    | 0     | 22    | 11    | 6      | 114    | 120    | 2     | 26    | 14    | ..    | ..    | ..     | ..    | ..    | ..    |
| 332 | 6-2  | Cotone . . . . .                                                                                               | —     | 902    | 5 806  | 6 708  | 87    | 550   | 320   | 121    | 665    | 786    | 31    | 150   | 94    | 161   | 437   | 598    | 61    | 165   | 113   |
|     |      |                                                                                                                | a'    | 143    | 111    | 254    | 14    | 11    | 12    | 19     | 46     | 65     | 5     | 10    | 8     | 8     | 2     | 10     | 3     | 1     | 2     |
|     |      |                                                                                                                | b     | 81     | 4      | 85     | 8     | 0     | 4     | 4      | 4      | 8      | 1     | 1     | 13    | 3     | 16    | 5      | 1     | 3     |       |
|     |      |                                                                                                                | c' d' | 645    | 3 744  | 4 389  | 62    | 355   | 210   | 96     | 241    | 337    | 24    | 55    | 40    | 140   | 400   | 540    | 53    | 151   | 102   |
|     |      |                                                                                                                | a''   | 38     | 1 947  | 1 980  | 3     | 184   | 95    | 2      | 374    | 376    | 1     | 84    | 45    | ..    | 32    | 32     | ..    | 12    | 6     |
| 333 | 6-3  | Lana . . . . .                                                                                                 | —     | 4 376  | 1 503  | 5 879  | 422   | 142   | 281   | 177    | 140    | 317    | 45    | 32    | 38    | 221   | 582   | 803    | 83    | 220   | 151   |
|     |      |                                                                                                                | a'    | 273    | 46     | 319    | 26    | 4     | 15    | 51     | 7      | 58     | 13    | 2     | 7     | 12    | 2     | 14     | 5     | 1     | 3     |
|     |      |                                                                                                                | b     | 224    | ..     | 234    | 22    | ..    | 11    | 7      | ..     | 7      | 2     | ..    | 1     | 6     | 1     | 7      | 2     | 0     | 1     |
|     |      |                                                                                                                | c' d' | 3 864  | 1 437  | 5 301  | 372   | 136   | 253   | 107    | 108    | 215    | 27    | 24    | 26    | 195   | 577   | 772    | 73    | 218   | 146   |
|     |      |                                                                                                                | a''   | 15     | 20     | 35     | 1     | 2     | 2     | 12     | 25     | 37     | 3     | 6     | 4     | 8     | 2     | 10     | 3     | 1     | 2     |
| 334 | 6-4  | Lino . . . . .                                                                                                 | —     | 22     | 219    | 241    | 2     | 21    | 12    | ..     | 108    | 108    | ..    | 25    | 13    | 1     | 106   | 107    | 0     | 40    | 20    |
|     |      |                                                                                                                | a'    | 9      | 11     | 20     | 1     | 1     | 1     | ..     | 46     | 46     | ..    | 11    | 6     | ..    | 7     | 7      | ..    | 3     | 1     |
|     |      |                                                                                                                | b     | 1      | ..     | 1      | 0     | ..    | 0     | ..     | ..     | ..     | ..    | ..    | ..    | ..    | ..    | ..     | ..    | ..    | 0     |
|     |      |                                                                                                                | c' d' | 12     | 133    | 145    | 1     | 13    | 7     | ..     | 34     | 34     | ..    | 8     | 4     | ..    | 37    | 37     | ..    | 14    | 7     |
|     |      |                                                                                                                | a''   | ..     | 75     | 75     | ..    | 7     | 4     | ..     | 28     | 28     | ..    | 6     | 3     | ..    | 62    | 62     | ..    | 23    | 12    |
| 335 | 6-5  | Canapa . . . . .                                                                                               | —     | 1 083  | 448    | 1 531  | 104   | 42    | 73    | 844    | 497    | 1 341  | 215   | 113   | 161   | 123   | 230   | 353    | 46    | 87    | 67    |
|     |      |                                                                                                                | a'    | 136    | 84     | 220    | 13    | 8     | 10    | 183    | 8      | 191    | 47    | 2     | 22    | 23    | 10    | 33     | 9     | 4     | 6     |
|     |      |                                                                                                                | b     | 17     | 1      | 18     | 2     | 0     | 1     | 2      | 7      | 9      | 1     | 2     | 1     | ..    | ..    | ..     | ..    | ..    | ..    |
|     |      |                                                                                                                | c' d' | 847    | 174    | 1 021  | 82    | 16    | 49    | 517    | 121    | 638    | 131   | 27    | 77    | 37    | 51    | 88     | 14    | 19    | 17    |
|     |      |                                                                                                                | a''   | 83     | 189    | 272    | 8     | 18    | 13    | 142    | 361    | 503    | 36    | 82    | 61    | 63    | 169   | 232    | 24    | 64    | 44    |
| 336 | 6-6  | Juta . . . . .                                                                                                 | —     | 195    | 297    | 492    | 19    | 28    | 24    | ..     | ..     | ..     | ..    | ..    | ..    | 390   | 1 273 | 1 663  | 147   | 481   | 314   |
|     |      |                                                                                                                | a'    | 4      | 29     | 33     | 0     | 3     | 2     | ..     | ..     | ..     | ..    | ..    | ..    | 2     | 1     | 3      | 1     | 0     | 1     |
|     |      |                                                                                                                | b     | 23     | ..     | 23     | 2     | ..    | 1     | ..     | ..     | ..     | ..    | ..    | ..    | 44    | 5     | 49     | 17    | 2     | 9     |
|     |      |                                                                                                                | c' d' | 168    | 268    | 486    | 16    | 25    | 21    | ..     | ..     | ..     | ..    | ..    | ..    | 344   | 1 267 | 1 611  | 130   | 479   | 304   |
| 337 | 6-7  | Altre fibre tessili . . . . .                                                                                  | —     | 34     | 163    | 197    | 3     | 15    | 9     | ..     | ..     | ..     | ..    | ..    | ..    | ..    | ..    | ..     | ..    | ..    | ..    |
|     |      |                                                                                                                | a'    | 22     | 26     | 48     | 2     | 2     | 2     | ..     | ..     | ..     | ..    | ..    | ..    | ..    | ..    | ..     | ..    | ..    | ..    |
|     |      |                                                                                                                | b     | ..     | ..     | ..     | ..    | ..    | ..    | ..     | ..     | ..     | ..    | ..    | ..    | ..    | ..    | ..     | ..    | ..    | ..    |
|     |      |                                                                                                                | c' d' | 12     | 137    | 149    | 1     | 13    | 7     | ..     | ..     | ..     | ..    | ..    | ..    | ..    | ..    | ..     | ..    | ..    | ..    |
| 338 | 6-8  | Tessuti speciali . . . . .                                                                                     | —     | 1 374  | 1 817  | 3 191  | 132   | 172   | 152   | 325    | 977    | 1 302  | 83    | 222   | 156   | 178   | 360   | 538    | 67    | 136   | 101   |
|     |      |                                                                                                                | a'    | 596    | 178    | 774    | 57    | 17    | 37    | 102    | 131    | 233    | 26    | 30    | 28    | 29    | 17    | 46     | 11    | 6     | 9     |
|     |      |                                                                                                                | b     | 48     | 28     | 76     | 5     | 3     | 4     | 45     | 1      | 46     | 11    | 0     | 6     | 4     | 21    | 6      | 2     | 4     |       |
|     |      |                                                                                                                | c' d' | 720    | 1 199  | 1 919  | 69    | 114   | 92    | 174    | 476    | 650    | 44    | 108   | 78    | 132   | 201   | 333    | 50    | 76    | 63    |
|     |      |                                                                                                                | a''   | 10     | 412    | 422    | 1     | 39    | 20    | 4      | 369    | 373    | 1     | 84    | 45    | ..    | 138   | 138    | ..    | 52    | 26    |
| 339 | 6-9  | Vestiaro e arredamento domestico . . . . .                                                                     | —     | 9 383  | 39 750 | 49 133 | 904   | 3 766 | 2 347 | 4 387  | 21 251 | 25 638 | 1 116 | 4 827 | 3 076 | 1 379 | 8 250 | 9 629  | 519   | 3 117 | 1 816 |
|     |      |                                                                                                                | a'    | 2 780  | 3 407  | 6 187  | 268   | 323   | 296   | 1 350  | 2 150  | 3 500  | 343   | 488   | 420   | 357   | 918   | 1 275  | 134   | 347   | 241   |
|     |      |                                                                                                                | b     | 296    | 508    | 799    | 28    | 48    | 38    | 48     | 120    | 168    | 12    | 27    | 20    | 43    | 41    | 43     | 1     | 15    | 8     |
|     |      |                                                                                                                | c' d' | 3 558  | 20 216 | 28 774 | 343   | 1 915 | 1 136 | 2 046  | 10 631 | 12 677 | 520   | 2 415 | 1 521 | 455   | 3 245 | 3 700  | 171   | 1 286 | 698   |
|     |      |                                                                                                                | a''   | 2 749  | 15 624 | 18 373 | 265   | 1 480 | 878   | 943    | 8 350  | 9 293  | 240   | 1 897 | 1 115 | 565   | 4 046 | 4 611  | 213   | 1 529 | 870   |
| 340 | 6-10 | Lavorazione di varie fibre tessili . . . . .                                                                   | —     | 14     | 408    | 422    | 1     | 39    | 20    | 4      | 1 321  | 1 325  | 1     | 300   | 159   | 17    | 364   | 381    | 6     | 144   | 72    |
|     |      |                                                                                                                | a'    | 5      | 232    | 237    | 0     | 22    | 11    | 3      | 900    | 903    | 1     | 204   | 108   | 12    | 286   | 298    | 5     | 113   | 56    |
|     |      |                                                                                                                | b     | 2      | 6      | 8      | 0     | 1     | 0     | ..     | ..     | ..     | ..    | ..    | ..    | ..    | ..    | ..     | ..    | ..    | ..    |
|     |      |                                                                                                                | c' d' | 7      | 170    | 177    | 1     | 16    | 9     |        |        |        |       |       |       |       |       |        |       |       |       |

Segue TAVOLA XX\*. — POPOLAZIONE PRESENTE DI ETÀ SUPERIORE A DIECI ANNI, CLASSIFICATA PER SESSO E PER PROFESSIONI O CONDIZIONI NEI COMPARTIMENTI E NEL REGNO.

| PROFESSIONI O CONDIZIONI |      | TOSCANA                 |                            |                                                                                          |                              |                 |       | MARCHE |                                                                        |     |       |                 |       | UMBRIA |                                                                        |     |       |                 |       |       |                                                                        |     |       |    |
|--------------------------|------|-------------------------|----------------------------|------------------------------------------------------------------------------------------|------------------------------|-----------------|-------|--------|------------------------------------------------------------------------|-----|-------|-----------------|-------|--------|------------------------------------------------------------------------|-----|-------|-----------------|-------|-------|------------------------------------------------------------------------|-----|-------|----|
|                          |      | NUMERI<br>ordina-<br>li | NUMERI<br>siste-<br>matici | TITOLI                                                                                   | Posizioni profes-<br>sionali | Numeri assoluti |       |        | Numeri relativi<br>a 100 000 abitanti<br>di età<br>superiore a 10 anni |     |       | Numeri assoluti |       |        | Numeri relativi<br>a 100 100 abitanti<br>di età<br>superiore a 10 anni |     |       | Numeri assoluti |       |       | Numeri relativi<br>a 100 000 abitanti<br>di età<br>superiore a 10 anni |     |       |    |
|                          |      |                         |                            |                                                                                          |                              | M               | F     | MF     | M                                                                      | F   | MF    | M               | F     | MF     | M                                                                      | F   | MF    | M               | F     | MF    | M                                                                      | F   | MF    |    |
| <i>Segue Classi.</i>     |      |                         |                            |                                                                                          |                              |                 |       |        |                                                                        |     |       |                 |       |        |                                                                        |     |       |                 |       |       |                                                                        |     |       |    |
| 341                      | 6·11 |                         |                            | Lavorazione di fibre non specificate . . . . .                                           | —                            | 1 108           | 5 004 | 6 112  | 107                                                                    | 474 | 292   | 35              | 623   | 658    | 9                                                                      | 142 | 79    | 66              | 1 094 | 1 160 | 25                                                                     | 413 | 219   |    |
|                          |      |                         |                            |                                                                                          | a'                           | 334             | 1 956 | 2 290  | 32                                                                     | 185 | 109   | 15              | 555   | 570    | 4                                                                      | 127 | 68    | 46              | 793   | 839   | 17                                                                     | 300 | 158   |    |
|                          |      |                         |                            |                                                                                          | b                            | 21              | 30    | 51     | 2                                                                      | 3   | 2     | ..              | 20    | 68     | ..                                                                     | 15  | 11    | 20              | 301   | 321   | ..                                                                     | 114 | 61    |    |
|                          |      |                         |                            |                                                                                          | c' d'                        | 753             | 3 018 | 3 771  | 73                                                                     | 286 | 180   | ..              | 20    | 68     | ..                                                                     | 5   | 15    | 11              | 20    | 301   | 321                                                                    | ..  | 114   | 61 |
| 342                      | 7·1  |                         |                            | Industrie chimiche . . . . .                                                             | —                            | 5 760           | 5 108 | 10 868 | 555                                                                    | 484 | 519   | 1 912           | 1 481 | 3 393  | 486                                                                    | 336 | 407   | 2 074           | 587   | 2 661 | 781                                                                    | 222 | 502   |    |
|                          |      |                         |                            |                                                                                          | a'                           | 882             | 135   | 1 017  | 85                                                                     | 13  | 49    | 809             | 34    | 343    | 79                                                                     | 8   | 41    | 141             | 12    | 158   | 58                                                                     | 5   | 29    |    |
|                          |      |                         |                            |                                                                                          | b                            | 671             | 152   | 823    | 65                                                                     | 14  | 39    | 171             | 21    | 192    | 43                                                                     | 5   | 23    | 163             | 13    | 176   | 61                                                                     | 5   | 33    |    |
|                          |      |                         |                            |                                                                                          | c' d'                        | 4 207           | 4 821 | 9 028  | 405                                                                    | 457 | 481   | 1 482           | 1 426 | 2 858  | 364                                                                    | 324 | 343   | 1 770           | 562   | 2 332 | 667                                                                    | 212 | 440   |    |
| 343                      | 8·1  |                         |                            | Industrie poligrafiche . . . . .                                                         | —                            | 4 350           | 763   | 5 113  | 419                                                                    | 72  | 244   | 790             | 106   | 896    | 201                                                                    | 24  | 108   | 666             | 255   | 921   | 251                                                                    | 96  | 174   |    |
|                          |      |                         |                            |                                                                                          | a                            | 661             | 71    | 732    | 65                                                                     | 7   | 35    | 186             | 8     | 194    | 47                                                                     | 2   | 23    | 93              | 10    | 103   | 35                                                                     | 4   | 19    |    |
|                          |      |                         |                            |                                                                                          | b                            | 425             | 34    | 459    | 41                                                                     | 3   | 22    | 85              | 6     | 95     | 3                                                                      | 4   | 63    | 18              | 81    | 24    | 7                                                                      | 15  |       |    |
|                          |      |                         |                            |                                                                                          | c' d'                        | 3 242           | 572   | 3 814  | 312                                                                    | 54  | 182   | 570             | 78    | 648    | 145                                                                    | 17  | 78    | 500             | 216   | 716   | 188                                                                    | 82  | 135   |    |
|                          |      |                         |                            |                                                                                          | ?                            | 22              | 86    | 108    | 2                                                                      | 8   | 5     | 11              | 8     | 19     | 3                                                                      | 2   | 2     | 10              | 11    | 21    | 4                                                                      | 4   |       |    |
| 344                      | 8·2  |                         |                            | Produzione e distribuzione di forza motrice,<br>luce, acqua e calore.                    | —                            | 2 736           | 51    | 2 787  | 264                                                                    | 5   | 133   | 780             | 24    | 804    | 198                                                                    | 5   | 96    | 265             | 4     | 269   | 100                                                                    | 2   | 51    |    |
|                          |      |                         |                            |                                                                                          | a'                           | 232             | 3     | 235    | 22                                                                     | 0   | 11    | 115             | 1     | 116    | 29                                                                     | 0   | 14    | 34              | ..    | 34    | 13                                                                     | ..  | 6     |    |
|                          |      |                         |                            |                                                                                          | b                            | 315             | 7     | 322    | 30                                                                     | 1   | 15    | 98              | 2     | 100    | 25                                                                     | 0   | 12    | 20              | ..    | 20    | 8                                                                      | ..  | 4     |    |
|                          |      |                         |                            |                                                                                          | c' d'                        | 2 189           | 41    | 2 230  | 211                                                                    | 4   | 107   | 567             | 21    | 588    | 144                                                                    | 5   | 71    | 211             | 4     | 215   | 79                                                                     | 2   | 41    |    |
| 345                      | 8·3  |                         |                            | Trasporti . . . . .                                                                      | —                            | 44 728          | 1 385 | 46 113 | 4 310                                                                  | 131 | 2 203 | 13 196          | 411   | 13 607 | 3 356                                                                  | 93  | 1 633 | 6 118           | 397   | 6 515 | 2 304                                                                  | 150 | 1 229 |    |
| 346                      | 8·4  |                         |                            | Servizi pubblici riguardanti l'igiene, la sanità<br>e l'estinzione degli incendi.        | —                            | 2 628           | 286   | 2 914  | 253                                                                    | 27  | 139   | 812             | 124   | 936    | 207                                                                    | 28  | 112   | 406             | 44    | 450   | 153                                                                    | 17  | 85    |    |
| 347                      | 9·1  |                         |                            | Vendita di merci e derrate all'ingrosso e al<br>minuto.                                  | —                            | 34 053          | 7 492 | 41 545 | 3 281                                                                  | 710 | 1 985 | 6 122           | 2 421 | 8 543  | 1 557                                                                  | 550 | 1 025 | 4 022           | 866   | 4 888 | 1 515                                                                  | 327 | 922   |    |
|                          |      |                         |                            |                                                                                          | a'                           | 16 573          | 4 641 | 21 214 | 1 597                                                                  | 440 | 1 013 | 4 032           | 1 520 | 5 552  | 1 026                                                                  | 345 | 666   | 2 837           | 700   | 3 537 | 1 069                                                                  | 264 | 667   |    |
|                          |      |                         |                            |                                                                                          | b                            | 6 079           | 960   | 7 039  | 586                                                                    | 91  | 336   | 836             | 285   | 1 121  | 213                                                                    | 65  | 135   | 602             | 97    | 699   | 227                                                                    | 37  | 132   |    |
|                          |      |                         |                            |                                                                                          | d                            | 5 232           | 805   | 6 037  | 504                                                                    | 76  | 288   | 582             | 428   | 1 005  | 148                                                                    | 96  | 121   | 272             | ..    | 272   | 102                                                                    | ..  | 51    |    |
|                          |      |                         |                            |                                                                                          | ?                            | 6 169           | 1 086 | 7 255  | 594                                                                    | 108 | 347   | 672             | 193   | 865    | 171                                                                    | 44  | 104   | 311             | 69    | 380   | 117                                                                    | 26  | 72    |    |
| 348                      | 9·2  |                         |                            | Vendita di merci e derrate diverse . . . . .                                             | —                            | 214             | 112   | 326    | 21                                                                     | 11  | 16    | 290             | 93    | 383    | 74                                                                     | 21  | 46    | 40              | ..    | 40    | 15                                                                     | ..  | 8     |    |
|                          |      |                         |                            |                                                                                          | a'                           | 159             | 107   | 266    | 15                                                                     | 10  | 13    | 219             | 55    | 274    | 56                                                                     | 12  | 33    | 18              | ..    | 18    | 7                                                                      | ..  | 3     |    |
|                          |      |                         |                            |                                                                                          | b                            | 43              | 5     | 48     | 4                                                                      | 0   | 2     | 13              | 8     | 21     | 3                                                                      | 2   | 3     | 10              | ..    | 10    | 4                                                                      | ..  | 2     |    |
|                          |      |                         |                            |                                                                                          | d                            | 12              | ..    | 12     | 1                                                                      | ..  | 1     | 58              | 30    | 88     | 15                                                                     | 7   | 11    | 12              | ..    | 12    | 5                                                                      | ..  | 2     |    |
| 349                      | 9·3  |                         |                            | Vendita di merci e derrate non specificate . . . . .                                     | —                            | 115             | 396   | 511    | 11                                                                     | 38  | 24    | 602             | 267   | 869    | 155                                                                    | 61  | 104   | 457             | 226   | 683   | 172                                                                    | 85  | 129   |    |
|                          |      |                         |                            |                                                                                          | a'                           | 79              | 367   | 446    | 8                                                                      | 35  | 21    | 354             | 132   | 486    | 90                                                                     | 30  | 58    | 294             | 183   | 477   | 111                                                                    | 69  | 90    |    |
|                          |      |                         |                            |                                                                                          | b                            | 31              | 23    | 54     | 3                                                                      | 2   | 3     | 146             | 53    | 199    | 37                                                                     | 12  | 24    | 163             | 43    | 206   | 61                                                                     | 16  | 39    |    |
|                          |      |                         |                            |                                                                                          | d                            | 5               | 6     | 11     | 0                                                                      | 1   | 1     | 102             | 82    | 184    | 26                                                                     | 19  | 22    | ..              | ..    | ..    | ..                                                                     | ..  | ..    |    |
| 350                      | 9·4  |                         |                            | Esercizi pubblici . . . . .                                                              | —                            | 13 881          | 3 220 | 17 101 | 1 337                                                                  | 305 | 817   | 4 478           | 1 599 | 6 077  | 1 139                                                                  | 363 | 729   | 2 465           | 765   | 3 230 | 929                                                                    | 289 | 609   |    |
|                          |      |                         |                            |                                                                                          | a                            | 6 544           | 2 199 | 8 743  | 631                                                                    | 208 | 418   | 2 284           | 1 196 | 3 480  | 581                                                                    | 271 | 418   | 1 229           | 523   | 1 752 | 463                                                                    | 198 | 330   |    |
|                          |      |                         |                            |                                                                                          | b d                          | 7 337           | 1 021 | 8 358  | 707                                                                    | 97  | 399   | 2 194           | 403   | 2 597  | 558                                                                    | 92  | 312   | 1 236           | 242   | 1 478 | 466                                                                    | 91  | 279   |    |
| 351                      | 9·5  |                         |                            | Spettacoli pubblici . . . . .                                                            | —                            | 224             | 7     | 231    | 22                                                                     | 1   | 11    | 18              | 3     | 21     | 5                                                                      | 1   | 3     | 16              | 1     | 17    | 6                                                                      | 0   | 3     |    |
|                          |      |                         |                            |                                                                                          | a'                           | 36              | 2     | 38     | 3                                                                      | 0   | 2     | 5               | 2     | 7      | 1                                                                      | 0   | 1     | 5               | ..    | 5     | 2                                                                      | ..  | 1     |    |
|                          |      |                         |                            |                                                                                          | b                            | 112             | 5     | 117    | 11                                                                     | 0   | 6     | 4               | 1     | 5      | 1                                                                      | 0   | 1     | 5               | 1     | 6     | 2                                                                      | ..  | 1     |    |
|                          |      |                         |                            |                                                                                          | d                            | 76              | ..    | 76     | 7                                                                      | ..  | 4     | 9               | ..    | 9      | 2                                                                      | ..  | 1     | 6               | ..    | 6     | 2                                                                      | ..  | 1     |    |
| 352                      | 9·6  |                         |                            | Credito e cambio, assicurazione, mediazione,<br>commissions, rappresentanze commerciali. | —                            | 7 976           | 182   | 8 158  | 768                                                                    | 17  | 390   | 1 390           | 28    | 1 418  | 354                                                                    | 6   | 170   | 765             | 7     | 772   | 288                                                                    | 3   | 146   |    |
|                          |      |                         |                            |                                                                                          | a'                           | 1 018           | 44    | 1 062  | 98                                                                     | 4   | 51    | 164             | 6     | 170    | 42                                                                     | 1   | 20    | 80              | ..    | 80    | 30                                                                     | ..  | 15    |    |
|                          |      |                         |                            |                                                                                          | b d                          | 2 706           | 55    | 2 761  | 261                                                                    | 5   | 132   | 534             | 2     | 536    | 136                                                                    | 0   | 64    | 281             | 3     | 284   | 106                                                                    | 1   | 54    |    |
|                          |      |                         |                            |                                                                                          | ?                            | 4 252           | 83    | 4 335  | 410                                                                    | 8   | 207   | 692             | 20    | 712    | 176                                                                    | 5   | 85    | 404             | 4     | 408   | 152                                                                    | 2   | 77    |    |
| 353                      | 10·1 |                         |                            | Amministrazione pubblica . . . . .                                                       | —                            | 12 971          | 664   | 13 635 | 1 250                                                                  | 63  | 651   | 4 884           | 330   | 5 214  | 1 242                                                                  | 75  | 626   | 2 917           | 138   | 3 055 | 1 099                                                                  | 52  | 576   |    |
| 354                      | 10·2 |                         |                            | Amministrazione privata . . . . .                                                        | —                            | 4 902           | 166   | 5 068  | 472                                                                    | 16  | 242   | 880             | 18    | 898    | 224                                                                    | 4   | 108   | 842             | 5     | 847   | 317                                                                    | 2   | 160   |    |

|                   |       |                                                                                              |    |           |           |           |         |         |         |         |         |         |         |         |         |         |         |         |         |         |         |
|-------------------|-------|----------------------------------------------------------------------------------------------|----|-----------|-----------|-----------|---------|---------|---------|---------|---------|---------|---------|---------|---------|---------|---------|---------|---------|---------|---------|
| 355               | 10·3  | Domestici e lustrascarpe . . . . .                                                           | —  | 8 131     | 30 519    | 38 650    | 783     | 2 891   | 1 846   | 1 820   | 8 815   | 10 635  | 463     | 2 002   | 1 276   | 1 697   | 5 867   | 7 564   | 639     | 2 217   | 1 427   |
| 356               | 10·4  | Difesa del paese. . . . .                                                                    | —  | 15 356    | ..        | 15 356    | 1 480   | ..      | 734     | 6 808   | ..      | 6 808   | 1 732   | ..      | 817     | 3 276   | ..      | 3 276   | 1 234   | ..      | 618     |
| 357               | 10·5  | Culto . . . . .                                                                              | —  | 6 752     | 2 418     | 9 170     | 651     | 229     | 438     | 3 354   | 1 131   | 4 485   | 853     | 257     | 538     | 2 022   | 1 223   | 3 245   | 762     | 462     | 612     |
| 358               | 10·6  | Insegnamento . . . . .                                                                       | —  | 3 040     | 5 654     | 8 694     | 293     | 536     | 415     | 1 560   | 2 586   | 4 146   | 397     | 587     | 497     | 1 086   | 1 632   | 2 718   | 409     | 617     | 513     |
| 359               | 10·7  | Professioni sanitarie. . . . .                                                               | —  | 3 891     | 2 708     | 6 599     | 375     | 257     | 315     | 1 544   | 759     | 2 303   | 393     | 172     | 276     | 780     | 488     | 1 268   | 294     | 184     | 239     |
| 360               | 10·8  | Professioni e aziende legali. . . . .                                                        | —  | 1 973     | ..        | 1 973     | 190     | ..      | 94      | 672     | ..      | 672     | 171     | ..      | 81      | 409     | ..      | 409     | 154     | ..      | 77      |
| 361               | 10·9  | Lettere e scienze applicate . . . . .                                                        | —  | 2 419     | 16        | 2 435     | 233     | 2       | 116     | 731     | 12      | 743     | 186     | 3       | 89      | 551     | 7       | 558     | 208     | 3       | 105     |
| 362               | 10·10 | Arti belle . . . . .                                                                         | —  | 3 047     | 526       | 3 573     | 294     | 50      | 171     | 363     | 84      | 447     | 92      | 19      | 54      | 267     | 60      | 327     | 101     | 23      | 62      |
| 363               | 11·1  | Condizioni non professionali . . . . .                                                       | —  | 132 208   | 667 974   | 800 182   | 12 738  | 63 280  | 38 223  | 42 552  | 248 978 | 291 530 | 10 823  | 56 551  | 34 979  | 30 102  | 178 772 | 208 874 | 11 338  | 67 549  | 39 400  |
| 364               | 12·1  | Professioni e condizioni non specificate. . .                                                | —  | 1 984     | ..        | 1 984     | 191     | ..      | 95      | ..      | ..      | ..      | ..      | ..      | ..      | ..      | ..      | ..      | ..      | ..      | ..      |
| <b>Categorie.</b> |       |                                                                                              |    |           |           |           |         |         |         |         |         |         |         |         |         |         |         |         |         |         |         |
| 365               | 1     | Agricoltura, caccia e pesca . . . . .                                                        | —  | 487 315   | 170 403   | 657 718   | 46 953  | 16 143  | 31 418  | 231 067 | 134 104 | 365 171 | 58 771  | 30 460  | 43 815  | 164 632 | 58 681  | 223 313 | 62 010  | 22 173  | 42 123  |
| 366               | 2     | Industrie estrattive del sottosuolo . . . . .                                                | —  | 20 302    | 191       | 20 493    | 1 956   | 18      | 979     | 1 350   | 10      | 1 360   | 343     | 2       | 163     | 1 285   | 11      | 1 296   | 484     | 4       | 244     |
|                   |       |                                                                                              | a' | 1 456     | 4         | 1 460     | 140     | 0       | 70      | 48      | ..      | 48      | 12      | ..      | 6       | 49      | ..      | 49      | 18      | ..      | 9       |
|                   |       |                                                                                              | b  | 713       | ..        | 713       | 69      | ..      | 34      | 53      | ..      | 53      | 13      | ..      | 6       | 46      | ..      | 46      | 17      | ..      | 9       |
|                   |       |                                                                                              | c  | 18 133    | 187       | 18 320    | 1 747   | 18      | 875     | 1 249   | 10      | 1 259   | 318     | 2       | 151     | 1 190   | 11      | 1 201   | 448     | 4       | 227     |
| 367               | 3     | Industrie che lavorano e utilizzano i prodotti dell'agricoltura, della caccia e della pesca. | —  | 79 469    | 90 598    | 170 067   | 7 657   | 8 583   | 8 124   | 27 830  | 4 480   | 32 310  | 7 079   | 1 018   | 3 877   | 14 574  | 858     | 15 432  | 5 489   | 324     | 2 911   |
|                   |       |                                                                                              | a  | 31 967    | 63 396    | 98 363    | 3 359   | 6 006   | 4 699   | 13 108  | 2 026   | 15 134  | 3 834   | 460     | 1 816   | 8 675   | 407     | 9 082   | 3 267   | 154     | 1 713   |
|                   |       |                                                                                              | b  | 1 682     | 167       | 1 849     | 162     | 16      | 88      | 371     | 49      | 420     | 94      | 11      | 50      | 71      | 3       | 74      | 27      | 1       | 14      |
|                   |       |                                                                                              | c' | 42 820    | 27 035    | 69 855    | 4 126   | 2 561   | 3 387   | 14 351  | 2 405   | 16 756  | 3 650   | 547     | 2 010   | 5 828   | 448     | 6 276   | 2 195   | 169     | 1 184   |
| 368               | 4     | Industrie che lavorano e utilizzano i metalli.                                               | —  | 38 454    | 1 119     | 39 573    | 3 705   | 106     | 1 890   | 9 064   | 74      | 9 138   | 2 305   | 17      | 1 096   | 8 672   | 140     | 8 812   | 3 266   | 53      | 1 662   |
|                   |       |                                                                                              | a  | 10 246    | 230       | 10 476    | 987     | 22      | 500     | 3 581   | 19      | 3 600   | 911     | 4       | 432     | 2 166   | 8       | 2 174   | 816     | 3       | 410     |
|                   |       |                                                                                              | b  | 1 497     | 42        | 1 539     | 144     | 4       | 74      | 115     | 10      | 125     | 29      | 2       | 15      | 281     | 1       | 282     | 106     | 0       | 58      |
|                   |       |                                                                                              | c' | 26 711    | 847       | 27 558    | 2 574   | 80      | 1 316   | 5 368   | 45      | 5 413   | 1 365   | 10      | 649     | 6 225   | 131     | 6 356   | 2 345   | 49      | 1 199   |
| 369               | 5     | Industrie che lavorano i minerali e costruzioni edilizie, stradali, idrauliche.              | —  | 80 072    | 3 683     | 83 755    | 7 715   | 349     | 4 001   | 21 974  | 1 324   | 23 298  | 5 589   | 301     | 2 795   | 12 522  | 907     | 13 429  | 4 717   | 343     | 2 533   |
|                   |       |                                                                                              | a  | 5 215     | 132       | 5 347     | 502     | 13      | 255     | 1 065   | 94      | 1 159   | 271     | 21      | 139     | 708     | 17      | 720     | 265     | 6       | 136     |
|                   |       |                                                                                              | b  | 757       | 27        | 784       | 73      | 3       | 87      | 148     | 4       | 152     | 38      | 1       | 18      | 52      | ..      | 52      | 20      | ..      | 10      |
|                   |       |                                                                                              | c' | 22 876    | 3 086     | 25 962    | 2 204   | 292     | 1 240   | 5 172   | 919     | 6 091   | 1 315   | 209     | 731     | 2 159   | 375     | 2 534   | 813     | 142     | 478     |
|                   |       |                                                                                              | d' | 51 224    | 438       | 51 662    | 4 935   | 41      | 2 468   | 15 689  | 307     | 15 896  | 3 965   | 70      | 1 907   | 9 608   | 515     | 10 123  | 3 619   | 195     | 1 910   |
| 370               | 6     | Industrie che lavorano e utilizzano le fibre tessili.                                        | —  | 18 929    | 59 947    | 78 876    | 1 824   | 5 679   | 3 768   | 6 322   | 31 006  | 37 328  | 1 608   | 7 043   | 4 479   | 2 565   | 12 713  | 15 278  | 966     | 4 804   | 2 882   |
|                   |       |                                                                                              | a' | 4 451     | 6 139     | 10 590    | 429     | 581     | 506     | 1 848   | 3 957   | 5 805   | 470     | 697     | 497     | 2 036   | 2 533   | 187     | 769     | 478     | ..      |
|                   |       |                                                                                              | b  | 752       | 596       | 1 348     | 72      | 56      | 64      | 146     | 199     | 345     | 37      | 45      | 41      | 83      | 54      | 137     | 31      | 20      | 26      |
|                   |       |                                                                                              | c' | 10 835    | 34 711    | 45 546    | 1 044   | 3 288   | 2 176   | 3 219   | 17 229  | 20 448  | 819     | 3 913   | 2 453   | 1 349   | 6 174   | 7 523   | 508     | 2 333   | 1 419   |
|                   |       |                                                                                              | d' | 2 891     | 18 501    | 21 392    | 279     | 1 753   | 1 022   | 1 109   | 9 621   | 10 730  | 282     | 2 185   | 1 287   | 636     | 4 449   | 5 085   | 240     | 1 681   | 959     |
| 371               | 7     | Industrie chimiche . . . . .                                                                 | —  | 5 760     | 5 108     | 10 868    | 555     | 484     | 519     | 1 912   | 1 481   | 3 393   | 486     | 336     | 407     | 2 074   | 587     | 2 661   | 781     | 222     | 502     |
|                   |       |                                                                                              | a' | 882       | 135       | 1 017     | 85      | 13      | 49      | 309     | 34      | 343     | 79      | 8       | 41      | 141     | 12      | 153     | 53      | 5       | 29      |
|                   |       |                                                                                              | b  | 671       | 152       | 823       | 65      | 14      | 39      | 171     | 21      | 192     | 43      | 5       | 23      | 163     | 13      | 176     | 61      | 5       | 33      |
|                   |       |                                                                                              | c' | 4 207     | 4 821     | 9 028     | 405     | 457     | 431     | 1 432   | 1 426   | 2 858   | 364     | 324     | 343     | 1 770   | 562     | 2 332   | 667     | 212     | 440     |
| 372               | 8     | Industrie e servizi corrispondenti a bisogni collettivi.                                     | —  | 54 442    | 2 485     | 56 927    | 5 245   | 235     | 2 719   | 15 578  | 665     | 16 243  | 3 962   | 151     | 1 949   | 7 455   | 700     | 8 155   | 2 808   | 264     | 1 538   |
|                   |       |                                                                                              | a  | 893       | 74        | 967       | 86      | 7       | 46      | 301     | 9       | 310     | 77      | 2       | 37      | 127     | 10      | 137     | 48      | 4       | 26      |
|                   |       |                                                                                              | b  | 740       | 41        | 781       | 71      | 4       | 37      | 121     | 14      | 135     | 31      | 3       | 18      | 83      | 18      | 101     | 31      | 7       | 19      |
|                   |       |                                                                                              | c' | 5 431     | 613       | 6 044     | 523     | 58      | 289     | 1 137   | 99      | 1 236   | 289     | 28      | 148     | 711     | 220     | 931     | 268     | 83      | 176     |
|                   |       |                                                                                              | d' | 47 378    | 1 757     | 49 135    | 4 565   | 166     | 2 347   | 14 019  | 543     | 14 562  | 3 566   | 123     | 1 747   | 6 534   | 452     | 6 986   | 2 461   | 171     | 1 318   |
| ..                | ..    | Industria . . . . .                                                                          | —  | 297 428   | 163 131   | 460 559   | 28 657  | 15 454  | 22 000  | 84 030  | 39 040  | 123 070 | 21 373  | 8 867   | 14 767  | 49 147  | 15 916  | 65 063  | 18 512  | 6 014   | 12 272  |
|                   |       |                                                                                              | a  | 58 110    | 70 110    | 128 220   | 5 599   | 6 642   | 6 125   | 20 260  | 6 139   | 26 399  | 5 153   | 1 394   | 3 167   | 12 358  | 2 490   | 14 848  | 4 655   | 941     | 2 801   |
|                   |       |                                                                                              | b  | 6 812     | 1 025     | 7 837     | 656     | 97      | 374     | 1 125   | 297     | 1 422   | 286     | 67      | 171     | 779     | 89      | 868     | 293     | 34      | 164     |
|                   |       |                                                                                              | c' | 181 013   | 71 300    | 202 313   | 12 633  | 6 755   | 9 664   | 31 928  | 22 133  | 54 061  | 8 121   | 5 027   | 6 487   | 19 232  | 7 921   | 27 153  | 7 244   | 2 998   | 5 122   |
|                   |       |                                                                                              | d' | 2 891     | 18 501    | 21 392    | 279     | 1 753   | 1 022   | 1 109   | 9 621   | 10 730  | 282     | 2 185   | 1 287   | 636     | 4 449   | 5 085   | 240     | 1 681   | 959     |
|                   |       |                                                                                              | e' | 98 602    | 2 195     | 100 797   | 9 498   | 208     | 4 815   | 29 608  | 850     | 30 458  | 7 531   | 193     | 3 655   | 16 142  | 967     | 17 109  | 6 080   | 365     | 3 227   |
| 373               | 9     | Commercio . . . . .                                                                          | —  | 56 463    | 11 409    | 67 872    | 5 440   | 1 081   | 3 242   | 12 900  | 4 411   | 17 311  | 3 281   | 1 002   | 2 077   | 7 765   | 1 865   | 9 630   | 2 925   | 705     | 1 817   |
|                   |       |                                                                                              | a' | 24 409    | 7 360     | 31 769    | 2 352   | 697     | 1 518   | 7 058   | 2 911   | 9 969   | 1 795   | 661     | 1 196   | 4 463   | 1 406   | 5 869   | 1 681   | 581     | 1 107   |
|                   |       |                                                                                              | b  | 21 633    | 2 880     | 24 513    | 2 084   | 273     | 1 171   | 4 478   | 1 287   | 5 765   | 292     | 1 139   | 692     | 2 587   | 386     | 2 973   | 974     | 146     | 561     |
|                   |       |                                                                                              | d' | 10 421    | 1 169     | 11 590    | 1 004   | 111     | 554     | 1 364   | 213     | 1 577   | 347     | 48      | 189     | 715     | 73      | 788     | 269     | 28      | 149     |
| 374               | 10    | Amministrazione pubblica e privata, professioni, arti liberali.                              | —  | 62 482    | 42 671    | 105 153   | 6 020   | 4 042   | 5 023   | 22 616  | 13 735  | 36 351  | 5 752   | 3 120   | 4 362   | 13 847  | 9 420   | 23 267  | 5 216   | 3 559   | 4 389   |
| 375               | 11    | Condizioni non professionali . . . . .                                                       | —  | 132 208   | 667 974   | 800 182   | 12 738  | 63 280  | 38 223  | 42 552  | 248 978 | 291 530 | 10 823  | 56 551  | 34 979  | 30 102  | 178 772 | 208 874 | 11 338  | 67 549  | 39 400  |
| 376               | 12    | Professioni e condizioni non specificate. . .                                                | —  | 1 984     | ..        | 1 984     | 191     | ..      | 95      | ..      | ..      | ..      | ..      | ..      | ..      | ..      | ..      | ..      | ..      | ..      | ..      |
| 377               | 1—12  | Professioni e condizioni in complesso.                                                       | —  | 1 037 880 | 1 055 588 | 2 093 468 | 100 000 | 100 000 | 100 000 | 393 165 | 440 268 | 833 433 | 100 000 | 100 000 | 100 000 | 265 493 | 264 654 | 530 147 | 100 000 | 100 000 | 100 000 |



Segue TAVOLA XX\*. — POPOLAZIONE PRESENTE DI ETÀ SUPERIORE A DIECI ANNI, CLASSIFICATA PER SESSO E PER PROFESSIONI O CONDIZIONI NEI COMPARTIMENTI E NEL REGNO.

| PROFESSIONI O CONDIZIONI |        | LAZIO                                                                                             |                 |        |         |                                                                        |        | ABRUZZI E MOLISE |                 |         |         |                                                                        |        | CAMPANIA |                 |         |         |                                                                        |        |        |
|--------------------------|--------|---------------------------------------------------------------------------------------------------|-----------------|--------|---------|------------------------------------------------------------------------|--------|------------------|-----------------|---------|---------|------------------------------------------------------------------------|--------|----------|-----------------|---------|---------|------------------------------------------------------------------------|--------|--------|
| NUMERI                   | TITOLI | Posizioni profes-<br>sionali                                                                      | Numeri assoluti |        |         | Numeri relativi<br>a 100 000 abitanti<br>di età<br>superiore a 10 anni |        |                  | Numeri assoluti |         |         | Numeri relativi<br>a 100 000 abitanti<br>di età<br>superiore a 10 anni |        |          | Numeri assoluti |         |         | Numeri relativi<br>a 100 000 abitanti<br>di età<br>superiore a 10 anni |        |        |
|                          |        |                                                                                                   | M               | F      | MF      | M                                                                      | F      | MF               | M               | F       | MF      | M                                                                      | F      | MF       | M               | F       | MF      | M                                                                      | F      | MF     |
| 311                      | 1.1    | Agricoltura (in senso stretto), silvicoltura, allevamento del bestiame, caccia.                   | 187 479         | 78 172 | 265 651 | 36 530                                                                 | 15 288 | 25 929           | 316 355         | 209 728 | 526 083 | 64 731                                                                 | 34 820 | 48 218   | 470 550         | 340 131 | 810 681 | 38 999                                                                 | 25 285 | 31 770 |
| 312                      | 1.2    | Pesca . . . . .                                                                                   | 892             | 1      | 893     | 174                                                                    | 0      | 87               | 918             | 1       | 919     | 188                                                                    | 0      | 84       | 6 288           | 14      | 6 302   | 521                                                                    | 1      | 247    |
| 313                      | 2.1    | Ricerche e miniere . . . . .                                                                      | 124             | ..     | 124     | 24                                                                     | ..     | 12               | 422             | 18      | 440     | 86                                                                     | 3      | 40       | 335             | 1       | 336     | 28                                                                     | 0      | 13     |
|                          |        | a'                                                                                                | 6               | ..     | 6       | 1                                                                      | ..     | 1                | 26              | ..      | 26      | 5                                                                      | ..     | 2        | 4               | ..      | 4       | 0                                                                      | ..     | 0      |
|                          |        | b                                                                                                 | 18              | ..     | 18      | 4                                                                      | ..     | 2                | 3               | ..      | 3       | 1                                                                      | ..     | 0        | 14              | ..      | 14      | 1                                                                      | ..     | 1      |
|                          |        | c                                                                                                 | 100             | ..     | 100     | 19                                                                     | ..     | 10               | 393             | 18      | 411     | 80                                                                     | 3      | 38       | 317             | 1       | 318     | 26                                                                     | 0      | 12     |
| 314                      | 2.2    | Cave . . . . .                                                                                    | 1 756           | 22     | 1 778   | 342                                                                    | 4      | 174              | 615             | 37      | 652     | 126                                                                    | 6      | 60       | 2 791           | 236     | 3 027   | 231                                                                    | 18     | 119    |
|                          |        | a'                                                                                                | 230             | 1      | 231     | 45                                                                     | 0      | 23               | 131             | 12      | 133     | 25                                                                     | 2      | 12       | 456             | 37      | 493     | 38                                                                     | 3      | 19     |
|                          |        | b                                                                                                 | 71              | ..     | 71      | 14                                                                     | ..     | 7                | 1               | ..      | 1       | 0                                                                      | ..     | 0        | 75              | ..      | 75      | 6                                                                      | ..     | 3      |
|                          |        | c                                                                                                 | 1 455           | 21     | 1 476   | 283                                                                    | 4      | 144              | 493             | 25      | 518     | 101                                                                    | 4      | 47       | 2 260           | 199     | 2 459   | 187                                                                    | 15     | 96     |
| 315                      | 2.3    | Saline marittime, torbiere, acque minerali . .                                                    | 92              | 69     | 161     | 18                                                                     | 13     | 16               | ..              | ..      | ..      | ..                                                                     | ..     | ..       | 2               | ..      | 2       | 0                                                                      | ..     | 0      |
|                          |        | a'                                                                                                | 2               | ..     | 2       | 0                                                                      | ..     | 0                | ..              | ..      | ..      | ..                                                                     | ..     | 1        | ..              | 1       | 0       | ..                                                                     | 0      | 0      |
|                          |        | b                                                                                                 | 5               | ..     | 5       | 1                                                                      | ..     | 0                | ..              | ..      | ..      | ..                                                                     | ..     | ..       | ..              | ..      | ..      | ..                                                                     | ..     | 0      |
|                          |        | c                                                                                                 | 85              | 69     | 154     | 17                                                                     | 13     | 15               | ..              | ..      | ..      | ..                                                                     | ..     | 1        | ..              | 1       | 0       | ..                                                                     | 0      | 0      |
| 316                      | 3.1    | Legno . . . . .                                                                                   | 11 425          | 307    | 11 732  | 2 226                                                                  | 60     | 1 145            | 9 468           | 113     | 9 581   | 1 937                                                                  | 19     | 878      | 38 457          | 638     | 39 095  | 3 187                                                                  | 47     | 1 532  |
|                          |        | a                                                                                                 | 4 239           | 82     | 4 321   | 826                                                                    | 16     | 422              | 4 624           | 30      | 4 654   | 946                                                                    | 5      | 427      | 13 797          | 143     | 13 940  | 1 143                                                                  | 11     | 546    |
|                          |        | b                                                                                                 | 120             | 3      | 123     | 23                                                                     | 1      | 12               | 132             | ..      | 132     | 27                                                                     | ..     | 12       | 562             | 1       | 563     | 47                                                                     | 0      | 22     |
|                          |        | c' d'                                                                                             | 7 066           | 222    | 7 288   | 1 377                                                                  | 43     | 711              | 4 712           | 83      | 4 795   | 964                                                                    | 14     | 439      | 24 098          | 494     | 24 592  | 1 997                                                                  | 37     | 964    |
| 317                      | 3.2    | Materie analoghe al legno . . . . .                                                               | 371             | 284    | 655     | 72                                                                     | 56     | 64               | 176             | 101     | 277     | 36                                                                     | 17     | 25       | 3 945           | 1 182   | 5 127   | 327                                                                    | 88     | 201    |
|                          |        | a                                                                                                 | 192             | 96     | 288     | 37                                                                     | 19     | 28               | 125             | 44      | 169     | 26                                                                     | 7      | 15       | 1 677           | 542     | 2 219   | 139                                                                    | 41     | 87     |
|                          |        | b                                                                                                 | ..              | 5      | 5       | ..                                                                     | 1      | 0                | ..              | ..      | ..      | ..                                                                     | ..     | 13       | 4               | 17      | 1       | 0                                                                      | 1      | 1      |
|                          |        | c' d'                                                                                             | 179             | 183    | 362     | 35                                                                     | 36     | 35               | 51              | 57      | 108     | 10                                                                     | 10     | 10       | 2 255           | 636     | 2 891   | 187                                                                    | 47     | 113    |
| 318                      | 3.3    | Cereali . . . . .                                                                                 | 5 551           | 1 116  | 6 667   | 1 081                                                                  | 218    | 651              | 3 674           | 829     | 4 503   | 752                                                                    | 138    | 413      | 17 858          | 2 223   | 20 081  | 1 480                                                                  | 165    | 787    |
|                          |        | a'                                                                                                | 2 101           | 622    | 2 723   | 409                                                                    | 122    | 266              | 1 868           | 491     | 2 359   | 382                                                                    | 82     | 216      | 4 493           | 1 064   | 5 557   | 372                                                                    | 79     | 218    |
|                          |        | b                                                                                                 | 109             | 27     | 136     | 13                                                                     | 5      | 13               | 74              | 13      | 87      | 15                                                                     | 2      | 8        | 595             | 72      | 667     | 49                                                                     | 5      | 26     |
|                          |        | c' d'                                                                                             | 3 341           | 467    | 3 808   | 651                                                                    | 91     | 372              | 1 732           | 325     | 2 057   | 354                                                                    | 54     | 189      | 12 770          | 1 087   | 13 857  | 1 087                                                                  | 81     | 543    |
| 319                      | 3.4    | Frutti, verdura, semi . . . . .                                                                   | 437             | 154    | 591     | 85                                                                     | 30     | 58               | 134             | 68      | 202     | 27                                                                     | 11     | 19       | 2 523           | 2 259   | 4 782   | 209                                                                    | 168    | 187    |
|                          |        | a                                                                                                 | 110             | 16     | 126     | 21                                                                     | 3      | 12               | 62              | 4       | 66      | 12                                                                     | 1      | 6        | 460             | 77      | 537     | 38                                                                     | 6      | 21     |
|                          |        | b                                                                                                 | 51              | 4      | 55      | 10                                                                     | 1      | 5                | 5               | 7       | 1       | 0                                                                      | 1      | 173      | 5               | 178     | 14      | 0                                                                      | 7      |        |
|                          |        | c' d'                                                                                             | 276             | 134    | 410     | 54                                                                     | 26     | 40               | 67              | 62      | 129     | 14                                                                     | 10     | 12       | 1 890           | 2 177   | 4 067   | 157                                                                    | 162    | 159    |
| 320                      | 3.5    | Prodotti animali . . . . .                                                                        | 1 568           | 61     | 1 629   | 306                                                                    | 12     | 159              | 1 075           | 11      | 1 086   | 220                                                                    | 2      | 100      | 3 924           | 536     | 4 460   | 325                                                                    | 40     | 175    |
|                          |        | a                                                                                                 | 601             | 19     | 620     | 117                                                                    | 4      | 61               | 644             | 6       | 650     | 132                                                                    | 1      | 60       | 1 791           | 179     | 1 970   | 148                                                                    | 13     | 77     |
|                          |        | b                                                                                                 | 118             | ..     | 118     | 29                                                                     | ..     | 12               | 14              | ..      | 14      | 3                                                                      | ..     | 1        | 132             | 10      | 142     | 11                                                                     | 1      | 6      |
|                          |        | c' d'                                                                                             | 849             | 42     | 891     | 166                                                                    | 8      | 87               | 417             | 5       | 422     | 85                                                                     | 1      | 39       | 2 001           | 347     | 2 348   | 166                                                                    | 26     | 92     |
| 321                      | 3.6    | Spoglie animali . . . . .                                                                         | 12 844          | 589    | 13 433  | 2 503                                                                  | 115    | 1 311            | 13 954          | 182     | 14 136  | 2 855                                                                  | 30     | 1 296    | 44 132          | 3 570   | 47 702  | 3 658                                                                  | 265    | 1 869  |
|                          |        | a                                                                                                 | 5 222           | 187    | 5 409   | 1 018                                                                  | 37     | 528              | 7 382           | 69      | 7 451   | 1 510                                                                  | 11     | 683      | 15 200          | 897     | 16 097  | 1 260                                                                  | 67     | 631    |
|                          |        | b                                                                                                 | 279             | 6      | 285     | 54                                                                     | 1      | 28               | 130             | ..      | 130     | 27                                                                     | ..     | 12       | 540             | 50      | 590     | 45                                                                     | 4      | 23     |
|                          |        | c' d'                                                                                             | 7 343           | 396    | 7 739   | 1 431                                                                  | 77     | 755              | 6 442           | 113     | 6 555   | 1 318                                                                  | 19     | 601      | 28 392          | 2 623   | 31 015  | 2 353                                                                  | 194    | 1 215  |
| 322                      | 3.7    | Carta . . . . .                                                                                   | 2 009           | 702    | 2 711   | 391                                                                    | 138    | 265              | 179             | 45      | 224     | 37                                                                     | 7      | 21       | 2 908           | 1 327   | 4 235   | 241                                                                    | 98     | 166    |
|                          |        | a                                                                                                 | 391             | 44     | 435     | 76                                                                     | 9      | 42               | 69              | 2       | 71      | 14                                                                     | 0      | 7        | 424             | 62      | 486     | 35                                                                     | 5      | 19     |
|                          |        | b                                                                                                 | 19              | 3      | 102     | 6                                                                      | 1      | 10               | 6               | ..      | 6       | 1                                                                      | ..     | 1        | 136             | 33      | 169     | 11                                                                     | 2      | 7      |
|                          |        | c' d'                                                                                             | 1 519           | 655    | 2 174   | 296                                                                    | 128    | 212              | 104             | 43      | 147     | 22                                                                     | 7      | 13       | 2 348           | 1 232   | 3 580   | 195                                                                    | 91     | 140    |
| 323                      | 3.8    | Oggetti ricavabili da materiali diversi provenienti dall'agricoltura, dalla caccia e dalla pesca. | 381             | 27     | 408     | 74                                                                     | 5      | 40               | 82              | 83      | 165     | 17                                                                     | 14     | 15       | 1 525           | 1 409   | 2 934   | 126                                                                    | 105    | 115    |
|                          |        | a                                                                                                 | 49              | 12     | 61      | 10                                                                     | 2      | 6                | 29              | 28      | 57      | 6                                                                      | 5      | 5        | 371             | 355     | 726     | 31                                                                     | 26     | 28     |
|                          |        | b                                                                                                 | 6               | ..     | 6       | 1                                                                      | ..     | 1                | 8               | 2       | 10      | 2                                                                      | 0      | 1        | 23              | ..      | 23      | 2                                                                      | ..     | 1      |
|                          |        | c' d'                                                                                             | 326             | 15     | 341     | 63                                                                     | 3      | 33               | 45              | 53      | 98      | 9                                                                      | 9      | 9        | 1 131           | 1 054   | 2 185   | 94                                                                     | 78     | 86     |
| 324                      | 4.1    | Produzione e prime lavorazioni della ghisa, del ferro e dell'acciaio.                             | 321             | 1      | 322     | 63                                                                     | 0      | 31               | 22              | ..      | 22      | 5                                                                      | ..     | 2        | 4 150           | 85      | 4 235   | 344                                                                    | 6      | 166    |
|                          |        | a'                                                                                                | 31              | 1      | 32      | 6                                                                      | 0      | 3                | 4               | ..      | 4       | 1                                                                      | ..     | 0        | 108             | ..      | 108     | 9                                                                      | ..     | 4      |
|                          |        | b                                                                                                 | 12              | ..     | 12      | 2                                                                      | ..     | 1                | 1               | ..      | 1       | 0                                                                      | ..     | 0        | 229             | ..      | 233     | 19                                                                     | 0      | 9      |
|                          |        | c' d'                                                                                             | 278             | ..     | 278     | 55                                                                     | ..     | 27               | 17              | ..      | 17      | 3                                                                      | ..     | 2        | 3 813           | 81      | 3 894   | 316                                                                    | 6      | 153    |



|     |      |                                                                                                                |       |        |        |        |       |       |       |        |        |        |       |       |       |        |        |        |       |       |       |
|-----|------|----------------------------------------------------------------------------------------------------------------|-------|--------|--------|--------|-------|-------|-------|--------|--------|--------|-------|-------|-------|--------|--------|--------|-------|-------|-------|
| 325 | 4·2  | Produzione e prime lavorazioni degli altri metalli.                                                            | —     | 380    | 6      | 386    | 74    | 1     | 38    | 326    | ..     | 326    | 67    | ..    | 30    | 1 280  | 3      | 1 283  | 106   | 0     | 50    |
|     |      |                                                                                                                | a'    | 53     | ..     | 53     | 10    | ..    | 5     | 19     | ..     | 19     | 4     | ..    | 2     | 220    | 3      | 223    | 18    | 0     | 9     |
|     |      |                                                                                                                | b     | 19     | ..     | 19     | 4     | ..    | 2     | 21     | ..     | 21     | 4     | ..    | 2     | 28     | ..     | 28     | 2     | ..    | 1     |
|     |      |                                                                                                                | c' d' | 308    | 6      | 314    | 60    | 1     | 31    | 286    | ..     | 286    | 59    | ..    | 26    | 1 032  | ..     | 1 032  | 86    | ..    | 40    |
| 326 | 4·3  | Successive lavorazioni dei metalli comuni.                                                                     | —     | 8 604  | 55     | 8 659  | 1 676 | 11    | 845   | 6 467  | 36     | 6 503  | 1 323 | 6     | 596   | 18 092 | 272    | 18 364 | 1 499 | 20    | 720   |
|     |      |                                                                                                                | a     | 3 185  | 44     | 3 179  | 611   | 9     | 310   | 3 491  | 14     | 3 505  | 714   | 2     | 321   | 6 769  | 106    | 6 875  | 561   | 8     | 270   |
|     |      |                                                                                                                | b     | 74     | 2      | 76     | 14    | 0     | 7     | 92     | 4      | 96     | 19    | 1     | 9     | 270    | 16     | 286    | 22    | 1     | 11    |
|     |      |                                                                                                                | c' d' | 5 895  | 9      | 5 404  | 1 051 | 2     | 527   | 2 884  | 18     | 2 902  | 590   | 3     | 266   | 11 053 | 150    | 11 203 | 916   | 11    | 439   |
| 327 | 4·4  | Costruzioni meccaniche in genere e grosse costruzioni metalliche per l'agricoltura, l'industria e i trasporti. | —     | 4 304  | 51     | 4 355  | 839   | 10    | 425   | 568    | ..     | 568    | 116   | ..    | 52    | 14 609 | 31     | 14 640 | 1 211 | 2     | 574   |
|     |      |                                                                                                                | a'    | 661    | 9      | 670    | 129   | 2     | 65    | 103    | ..     | 103    | 21    | ..    | 9     | 875    | 31     | 906    | 73    | 2     | 36    |
|     |      |                                                                                                                | b     | 264    | 12     | 276    | 51    | 2     | 27    | 33     | ..     | 33     | 7     | ..    | 3     | 982    | ..     | 982    | 81    | ..    | 38    |
|     |      |                                                                                                                | c' d' | 3 379  | 30     | 3 409  | 659   | 6     | 333   | 432    | ..     | 432    | 88    | ..    | 40    | 12 752 | ..     | 12 752 | 1 057 | ..    | 500   |
| 328 | 4·5  | Altre costruzioni meccaniche e lavorazione dei metalli preziosi.                                               | —     | 3 049  | 59     | 3 108  | 594   | 12    | 303   | 939    | 4      | 943    | 192   | 1     | 86    | 10 421 | 64     | 10 485 | 864   | 5     | 411   |
|     |      |                                                                                                                | a     | 806    | 22     | 828    | 157   | 4     | 81    | 566    | 1      | 567    | 115   | 0     | 51    | 2 212  | 33     | 2 245  | 183   | 2     | 88    |
|     |      |                                                                                                                | b     | 213    | 6      | 219    | 42    | 1     | 21    | 43     | ..     | 43     | 9     | ..    | 4     | 627    | ..     | 627    | 52    | ..    | 25    |
|     |      |                                                                                                                | c' d' | 2 030  | 31     | 2 061  | 395   | 3     | 201   | 330    | 3      | 333    | 68    | 0     | 31    | 7 582  | 31     | 7 613  | 629   | 2     | 298   |
| 329 | 5·1  | Preparazione e lavorazione dei minerali                                                                        | —     | 7 137  | 451    | 7 588  | 1 391 | 88    | 741   | 5 086  | 889    | 5 975  | 1 041 | 148   | 547   | 11 308 | 964    | 12 272 | 937   | 72    | 481   |
|     |      |                                                                                                                | a     | 850    | 69     | 919    | 166   | 13    | 90    | 1 290  | 175    | 1 465  | 264   | 29    | 134   | 2 832  | 175    | 3 007  | 234   | 13    | 118   |
|     |      |                                                                                                                | b     | 196    | 10     | 206    | 38    | 2     | 20    | 93     | 10     | 103    | 19    | 2     | 9     | 212    | 7      | 219    | 18    | 1     | 9     |
|     |      |                                                                                                                | c' d' | 6 091  | 372    | 6 463  | 1 187 | 73    | 631   | 3 703  | 704    | 4 407  | 758   | 117   | 404   | 8 264  | 782    | 9 046  | 685   | 58    | 355   |
| 330 | 5·2  | Costruzioni edilizie, stradali e idrauliche                                                                    | —     | 32 867 | 101    | 32 968 | 6 404 | 20    | 3 218 | 13 531 | 109    | 13 640 | 2 769 | 18    | 1 250 | 57 450 | 1 284  | 58 734 | 4 761 | 95    | 2 302 |
| 331 | 6·1  | Seta                                                                                                           | —     | 13     | 135    | 148    | 3     | 26    | 14    | 21     | 4      | 25     | 4     | 1     | 2     | 943    | 811    | 1 754  | 78    | 60    | 69    |
|     |      |                                                                                                                | a'    | 4      | 2      | 6      | 1     | 0     | 1     | 11     | ..     | 11     | 2     | ..    | 1     | 93     | 78     | 171    | 8     | 6     | 7     |
|     |      |                                                                                                                | b     | ..     | ..     | ..     | ..    | ..    | ..    | ..     | ..     | ..     | ..    | ..    | ..    | ..     | ..     | ..     | ..    | ..    | ..    |
|     |      |                                                                                                                | c' d' | 9      | 35     | 44     | 2     | 7     | 4     | 9      | 3      | 12     | 2     | 0     | 1     | 569    | 554    | 1 123  | 47    | 41    | 44    |
|     |      |                                                                                                                | a''   | ..     | 98     | 98     | ..    | 19    | 10    | 1      | 1      | 2      | 0     | 0     | 0     | 248    | 179    | 427    | 21    | 13    | 17    |
| 332 | 6·2  | Cotone                                                                                                         | —     | 285    | 239    | 524    | 56    | 47    | 51    | 73     | 564    | 637    | 15    | 94    | 58    | 1 826  | 4 207  | 6 033  | 151   | 313   | 236   |
|     |      |                                                                                                                | a'    | 24     | 19     | 43     | 5     | 4     | 4     | 12     | ..     | 12     | 2     | ..    | 1     | 141    | 142    | 283    | 12    | 11    | 11    |
|     |      |                                                                                                                | b     | 3      | 1      | 4      | 1     | 0     | 0     | 12     | ..     | 12     | 2     | ..    | 1     | 160    | 13     | 173    | 13    | 1     | 7     |
|     |      |                                                                                                                | c' d' | 222    | 98     | 320    | 43    | 19    | 31    | 46     | 293    | 339    | 10    | ..    | 49    | 1 477  | 3 733  | 5 210  | 122   | 278   | 204   |
|     |      |                                                                                                                | a''   | 36     | 121    | 157    | 7     | 24    | 15    | 3      | 271    | 274    | 1     | 45    | 25    | 48     | 319    | 367    | 4     | 24    | 14    |
| 333 | 6·3  | Lana                                                                                                           | —     | 107    | 61     | 168    | 21    | 12    | 16    | 541    | 559    | 1 100  | 111   | 93    | 101   | 715    | 313    | 1 028  | 59    | 23    | 40    |
|     |      |                                                                                                                | a'    | 18     | 10     | 28     | 4     | 2     | 3     | 179    | 40     | 219    | 36    | 7     | 20    | 157    | 101    | 258    | 13    | 8     | 10    |
|     |      |                                                                                                                | b     | 1      | ..     | 1      | 0     | ..    | 0     | 3      | ..     | 3      | 1     | ..    | 0     | 19     | ..     | 19     | 2     | ..    | 1     |
|     |      |                                                                                                                | c' d' | 73     | 43     | 116    | 14    | 8     | 11    | 244    | 191    | 435    | 50    | 32    | 40    | 474    | 110    | 584    | 39    | 8     | 22    |
|     |      |                                                                                                                | a''   | 15     | 8      | 23     | 3     | 2     | 2     | 115    | 328    | 443    | 24    | 54    | 41    | 65     | 102    | 167    | 5     | 8     | 7     |
| 334 | 6·4  | Lino                                                                                                           | —     | 17     | 233    | 250    | 3     | 46    | 24    | 8      | 222    | 230    | 2     | 37    | 21    | 61     | 1 005  | 1 066  | 5     | 75    | 42    |
|     |      |                                                                                                                | a'    | 1      | 34     | 35     | 0     | 7     | 3     | 6      | 7      | 13     | 1     | 1     | 1     | 25     | 36     | 61     | 2     | 3     | 2     |
|     |      |                                                                                                                | b     | ..     | ..     | ..     | ..    | ..    | ..    | ..     | ..     | ..     | ..    | ..    | ..    | ..     | ..     | ..     | ..    | ..    | ..    |
|     |      |                                                                                                                | c' d' | 7      | 107    | 114    | 1     | 21    | 11    | ..     | ..     | 5      | ..    | 1     | 0     | 2      | 3      | 5      | 0     | 0     | 0     |
|     |      |                                                                                                                | a''   | 9      | 92     | 101    | 2     | 18    | 10    | 2      | 183    | 185    | 0     | 30    | 18    | 3      | 680    | 683    | 0     | 51    | 28    |
| 335 | 6·5  | Canapa                                                                                                         | —     | 208    | 124    | 332    | 41    | 24    | 32    | 363    | 179    | 542    | 74    | 30    | 50    | 1 409  | 4 579  | 5 988  | 117   | 340   | 235   |
|     |      |                                                                                                                | a'    | 41     | 25     | 66     | 8     | 5     | 6     | 90     | 2      | 92     | 18    | 0     | 8     | 301    | 145    | 446    | 25    | 11    | 17    |
|     |      |                                                                                                                | b     | ..     | ..     | ..     | ..    | ..    | ..    | ..     | ..     | ..     | ..    | ..    | ..    | ..     | ..     | ..     | ..    | ..    | ..    |
|     |      |                                                                                                                | c' d' | 151    | 24     | 175    | 30    | 5     | 17    | 146    | 50     | 196    | 30    | 8     | 18    | 800    | 2 527  | 3 327  | 66    | 187   | 130   |
|     |      |                                                                                                                | a''   | 16     | 75     | 91     | 3     | 14    | 9     | 116    | 125    | 241    | 24    | 22    | 22    | 277    | 1 893  | 2 170  | 23    | 141   | 85    |
| 336 | 6·6  | Juta                                                                                                           | —     | 7      | ..     | 7      | 1     | ..    | 1     | 2      | ..     | 2      | 0     | ..    | 0     | 11     | 95     | 106    | 1     | 7     | 4     |
|     |      |                                                                                                                | a'    | 7      | ..     | 7      | 1     | ..    | 1     | ..     | ..     | ..     | ..    | ..    | ..    | 5      | 12     | 17     | 0     | 1     | 1     |
|     |      |                                                                                                                | b     | ..     | ..     | ..     | ..    | ..    | ..    | ..     | ..     | ..     | ..    | ..    | ..    | 4      | ..     | 4      | 0     | ..    | 0     |
|     |      |                                                                                                                | c' d' | ..     | ..     | ..     | ..    | ..    | ..    | 2      | ..     | 2      | 0     | ..    | 0     | 83     | 85     | 0      | ..    | 6     | 3     |
| 337 | 6·7  | Altre fibre tessili                                                                                            | —     | ..     | ..     | ..     | ..    | ..    | ..    | ..     | ..     | ..     | ..    | ..    | ..    | 15     | 2      | 17     | 1     | 0     | 1     |
|     |      |                                                                                                                | a'    | ..     | ..     | ..     | ..    | ..    | ..    | ..     | ..     | ..     | ..    | ..    | ..    | 13     | 1      | 14     | 1     | 0     | 1     |
|     |      |                                                                                                                | b     | ..     | ..     | ..     | ..    | ..    | ..    | ..     | ..     | ..     | ..    | ..    | ..    | ..     | ..     | ..     | ..    | ..    | ..    |
|     |      |                                                                                                                | c' d' | ..     | ..     | ..     | ..    | ..    | ..    | ..     | ..     | ..     | ..    | ..    | ..    | 2      | 1      | 3      | 0     | 0     | 0     |
| 338 | 6·8  | Tessuti speciali                                                                                               | —     | 443    | 1 025  | 1 468  | 86    | 200   | 143   | 146    | 533    | 679    | 30    | 88    | 62    | 2 078  | 5 342  | 7 420  | 172   | 397   | 291   |
|     |      |                                                                                                                | a'    | 182    | 126    | 308    | 35    | 25    | 30    | 71     | 43     | 114    | 15    | 7     | 10    | 323    | 254    | 577    | 27    | 19    | 23    |
|     |      |                                                                                                                | b     | 18     | 2      | 20     | 4     | 0     | 2     | ..     | 8      | 8      | ..    | 1     | 1     | 113    | 3      | 116    | 9     | 0     | 5     |
|     |      |                                                                                                                | c' d' | 225    | 654    | 879    | 43    | 128   | 86    | 59     | 236    | 295    | 12    | 39    | 27    | 1 616  | 4 282  | 5 898  | 134   | 318   | 231   |
|     |      |                                                                                                                | a''   | 18     | 243    | 261    | 4     | 48    | 25    | 16     | 246    | 262    | 3     | 41    | 24    | 26     | 803    | 829    | 2     | 60    | 32    |
| 339 | 6·9  | Vestiario e arredamento domestico                                                                              | —     | 6 428  | 28 027 | 34 455 | 1 252 | 5 481 | 3 363 | 9 339  | 12 946 | 22 285 | 1 911 | 2 149 | 2 042 | 22 027 | 55 603 | 77 630 | 1 826 | 4 134 | 3 042 |
|     |      |                                                                                                                | a'    | 1 544  | 2 450  | 3 994  | 301   | 479   | 390   | 1 593  | 1 593  | 2 698  | 326   | 183   | 247   | 4 593  | 4 750  | 9 343  | 381   | 353   | 366   |
|     |      |                                                                                                                | b     | 225    | 125    | 350    | 43    | 24    | 34    | 68     | 341    | 341    | 14    | 45    | 31    | 468    | 453    | 39     | 39    | 34    | 36    |
|     |      |                                                                                                                | c' d' | 2 981  | 17 611 | 20 592 | 581   | 3 444 | 2 010 | 3 455  | 4 972  | 8 427  | 707   | 826   | 772   | 9 645  | 29 052 | 38 697 | 799   | 2 160 | 1 517 |
|     |      |                                                                                                                | a''   | 1 678  | 7 841  | 9 519  | 327   | 1 533 | 929   | 4 223  | 6 596  | 10 819 | 864   | 1 095 | 992   | 7 321  | 21 348 | 28 669 | 607   | 1 597 | 1 124 |
| 340 | 6·10 | Lavorazione di varie fibre tessili                                                                             | —     | 4      | 409    | 413    | 1     | 80    | 40    | ..     | 3 715  | 3 715  | ..    | 617   | 340   | 35     | 1 657  | 1 692  | 3     | 123   | 66    |
|     |      |                                                                                                                | a'    | 3      | 345    | 348    | 1     | 67    | 34    | ..     | 2 426  | 2 426  | ..    | 403   | 222   | 1      | 977    | 978    | 0     | 73    | 38    |
|     |      |                                                                                                                | b     | ..     | ..     | ..     | ..    | ..    | ..    | ..     | 50     | 50     | ..    | 5     | ..    | ..     | ..     | ..     | ..    | ..    | ..    |
|     |      |                                                                                                                | c' d' | 1      | 64     | 65     | 0     | 13    | 6     | ..     | 1 239  | 1 239  | ..    | 206   | 113   | 34     | 680    | 714    | 3     | 51    | 28    |

Segue TAVOLA XX\*. — POPOLAZIONE PRESENTE DI ETÀ SUPERIORE A DIECI ANNI, CLASSIFICATA PER SESSO E PER PROFESSIONI O CONDIZIONI NEI COMPARTIMENTI E NEL REGNO.

| PROFESSIONI O CONDIZIONI |                  | LAZIO                                                                                    |                              |                 |       |        |                                                                        | ABRUZZI E MOLISE |       |                 |       |        |                                                                        | CAMPANIA |       |                 |       |        |                                                                        |     |       |
|--------------------------|------------------|------------------------------------------------------------------------------------------|------------------------------|-----------------|-------|--------|------------------------------------------------------------------------|------------------|-------|-----------------|-------|--------|------------------------------------------------------------------------|----------|-------|-----------------|-------|--------|------------------------------------------------------------------------|-----|-------|
| NUMERI                   |                  | TITOLI                                                                                   | Posizioni profes-<br>sionali | Numeri assoluti |       |        | Numeri relativi<br>a 100 000 abitanti<br>di età<br>superiore a 10 anni |                  |       | Numeri assoluti |       |        | Numeri relativi<br>a 100 000 abitanti<br>di età<br>superiore a 10 anni |          |       | Numeri assoluti |       |        | Numeri relativi<br>a 100 000 abitanti<br>di età<br>superiore a 10 anni |     |       |
| ordi-<br>nali            | siste-<br>matici |                                                                                          |                              | M               | F     | MF     | M                                                                      | F                | MF    | M               | F     | MF     | M                                                                      | F        | MF    | M               | F     | MF     | M                                                                      | F   | MF    |
| delle sezioni            |                  |                                                                                          |                              |                 |       |        |                                                                        |                  |       |                 |       |        |                                                                        |          |       |                 |       |        |                                                                        |     |       |
| <i>Segue Classi.</i>     |                  |                                                                                          |                              |                 |       |        |                                                                        |                  |       |                 |       |        |                                                                        |          |       |                 |       |        |                                                                        |     |       |
| 341                      | 6-11             | Lavorazione di fibre non specificate . . . . .                                           | —                            | 21              | 270   | 291    | 4                                                                      | 53               | 28    | 103             | 1 859 | 1 962  | 21                                                                     | 309      | 180   | 1 195           | 7 992 | 9 187  | 99                                                                     | 594 | 360   |
|                          |                  |                                                                                          | a'                           | 13              | 148   | 161    | 3                                                                      | 29               | 16    | 47              | 1 375 | 1 422  | 10                                                                     | 229      | 130   | 485             | 4 857 | 5 342  | 40                                                                     | 361 | 209   |
|                          |                  |                                                                                          | b                            | 5               | 5     | 1      | 1                                                                      | 0                | 4     | 1               | 5     | 1      | 0                                                                      | 0        | 134   | 32              | 156   | 11     | 2                                                                      | 6   | 6     |
|                          |                  |                                                                                          | c' d'                        | 3               | 122   | 125    | 1                                                                      | 24               | 12    | 52              | 483   | 535    | 10                                                                     | 80       | 49    | 576             | 3 113 | 3 689  | 48                                                                     | 231 | 145   |
| 342                      | 7-1              | Industrie chimiche . . . . .                                                             | —                            | 1 774           | 994   | 2 768  | 346                                                                    | 194              | 270   | 1 437           | 135   | 1 572  | 294                                                                    | 22       | 144   | 5 472           | 3 571 | 9 043  | 454                                                                    | 265 | 354   |
|                          |                  |                                                                                          | a'                           | 290             | 30    | 320    | 57                                                                     | 6                | 31    | 294             | 36    | 330    | 60                                                                     | 6        | 30    | 935             | 211   | 1 146  | 77                                                                     | 16  | 45    |
|                          |                  |                                                                                          | b                            | 276             | 59    | 335    | 54                                                                     | 12               | 33    | 117             | 4     | 121    | 24                                                                     | 1        | 11    | 550             | 106   | 656    | 46                                                                     | 8   | 26    |
|                          |                  |                                                                                          | c' d'                        | 1 208           | 905   | 2 113  | 235                                                                    | 167              | 206   | 1 026           | 95    | 1 121  | 210                                                                    | 16       | 103   | 3 987           | 3 254 | 7 241  | 330                                                                    | 242 | 284   |
| 343                      | 8-1              | Industrie poligrafiche . . . . .                                                         | —                            | 4 693           | 1 441 | 6 134  | 914                                                                    | 282              | 599   | 569             | 97    | 666    | 116                                                                    | 16       | 61    | 3 824           | 393   | 4 217  | 317                                                                    | 29  | 165   |
|                          |                  |                                                                                          | a                            | 419             | 33    | 452    | 82                                                                     | 6                | 44    | 107             | 2     | 109    | 22                                                                     | 0        | 10    | 631             | 43    | 674    | 52                                                                     | 3   | 26    |
|                          |                  |                                                                                          | b                            | 353             | 36    | 389    | 69                                                                     | 7                | 38    | 16              | 3     | 19     | 3                                                                      | 0        | 2     | 244             | 17    | 261    | 20                                                                     | 1   | 10    |
|                          |                  |                                                                                          | c' d'                        | 3 881           | 1 207 | 5 088  | 755                                                                    | 236              | 497   | 444             | 85    | 529    | 91                                                                     | 14       | 48    | 2 809           | 295   | 3 104  | 233                                                                    | 22  | 122   |
|                          |                  |                                                                                          | ?                            | 40              | 165   | 205    | 8                                                                      | 32               | 20    | 2               | 7     | 9      | 0                                                                      | 1        | 140   | 38              | 178   | 12     | 8                                                                      | 7   |       |
| 344                      | 8-2              | Produzione e distribuzione di forza motrice,<br>luce, acqua e calore.                    | —                            | 1 172           | 4     | 1 176  | 228                                                                    | 1                | 115   | 466             | 55    | 521    | 95                                                                     | 9        | 48    | 2 398           | 40    | 2 438  | 199                                                                    | 3   | 96    |
|                          |                  |                                                                                          | a'                           | 90              | 2     | 92     | 18                                                                     | 0                | 9     | 65              | 10    | 75     | 13                                                                     | 2        | 7     | 149             | 1     | 150    | 12                                                                     | 0   | 6     |
|                          |                  |                                                                                          | b                            | 151             | 1     | 152    | 29                                                                     | 0                | 15    | 43              | 9     | 43     | 9                                                                      | 0        | 4     | 348             | 31    | 379    | 29                                                                     | 2   | 15    |
|                          |                  |                                                                                          | c' d'                        | 931             | 1     | 932    | 181                                                                    | 0                | 91    | 358             | 45    | 403    | 73                                                                     | 7        | 37    | 1 901           | 8     | 1 909  | 158                                                                    | 1   | 75    |
| 345                      | 8-3              | Trasporti . . . . .                                                                      | —                            | 31 000          | 770   | 31 770 | 6 040                                                                  | 151              | 3 101 | 11 443          | 384   | 11 827 | 2 341                                                                  | 64       | 1 084 | 62 133          | 892   | 63 025 | 5 150                                                                  | 66  | 2 470 |
| 346                      | 8-4              | Servizi pubblici riguardanti l'igiene, la sanità<br>e l'estinzione degli incendi.        | —                            | 2 499           | 407   | 2 906  | 487                                                                    | 80               | 284   | 553             | 33    | 586    | 113                                                                    | 5        | 54    | 4 712           | 198   | 4 910  | 391                                                                    | 15  | 192   |
| 347                      | 9-1              | Vendita di merci e derrate all'ingrosso e al<br>minuto.                                  | —                            | 16 625          | 3 767 | 20 392 | 3 239                                                                  | 737              | 1 990 | 6 950           | 2 189 | 9 139  | 1 423                                                                  | 363      | 838   | 47 859          | 9 255 | 57 114 | 3 967                                                                  | 688 | 2 238 |
|                          |                  |                                                                                          | a'                           | 6 441           | 1 785 | 8 166  | 1 255                                                                  | 338              | 797   | 4 745           | 1 439 | 6 184  | 971                                                                    | 238      | 567   | 28 271          | 6 300 | 34 571 | 2 343                                                                  | 468 | 1 355 |
|                          |                  |                                                                                          | b                            | 5 050           | 874   | 5 924  | 984                                                                    | 171              | 578   | 555             | 250   | 805    | 114                                                                    | 42       | 74    | 7 425           | 1 064 | 8 489  | 615                                                                    | 79  | 333   |
|                          |                  |                                                                                          | d                            | 2 518           | 369   | 2 887  | 491                                                                    | 72               | 282   | 306             | 1 034 | 149    | 51                                                                     | 95       | 5 610 | 717             | 6 327 | 465    | 53                                                                     | 248 |       |
|                          |                  |                                                                                          | ?                            | 2 616           | 799   | 3 415  | 509                                                                    | 156              | 335   | 922             | 194   | 1 116  | 189                                                                    | 32       | 102   | 6 553           | 1 174 | 7 727  | 543                                                                    | 87  | 303   |
| 348                      | 9-2              | Vendita di merci e derrate diverse . . . . .                                             | —                            | 29              | 45    | 74     | 6                                                                      | 9                | 7     | 454             | 96    | 550    | 93                                                                     | 16       | 50    | 763             | 301   | 1 064  | 63                                                                     | 22  | 42    |
|                          |                  |                                                                                          | a'                           | 20              | 40    | 60     | 4                                                                      | 8                | 6     | 378             | 87    | 465    | 77                                                                     | 14       | 42    | 475             | 259   | 734    | 39                                                                     | 19  | 29    |
|                          |                  |                                                                                          | b                            | 4               | 4     | 8      | 1                                                                      | 1                | 1     | 32              | 5     | 37     | 7                                                                      | 1        | 218   | 32              | 250   | 18     | 2                                                                      | 10  |       |
|                          |                  |                                                                                          | d                            | 5               | 1     | 6      | 1                                                                      | 0                | 1     | 44              | 4     | 48     | 9                                                                      | 1        | 70    | 10              | 80    | 6      | 1                                                                      | 3   |       |
| 349                      | 9-3              | Vendita di merci e derrate non specificate . . . . .                                     | —                            | 553             | 218   | 771    | 108                                                                    | 43               | 75    | 681             | 245   | 926    | 139                                                                    | 41       | 85    | 3 759           | 183   | 3 942  | 312                                                                    | 14  | 154   |
|                          |                  |                                                                                          | a'                           | 475             | 166   | 641    | 93                                                                     | 33               | 63    | 516             | 181   | 697    | 105                                                                    | 30       | 64    | 1 937           | 108   | 2 045  | 161                                                                    | 8   | 80    |
|                          |                  |                                                                                          | b                            | 66              | 44    | 110    | 13                                                                     | 8                | 11    | 147             | 54    | 201    | 30                                                                     | 14       | 18    | 1 739           | 68    | 1 807  | 144                                                                    | 5   | 70    |
|                          |                  |                                                                                          | d                            | 12              | 8     | 20     | 2                                                                      | 2                | 2     | 18              | 10    | 28     | 4                                                                      | 2        | 83    | 7               | 90    | 7      | 1                                                                      | 4   |       |
| 350                      | 9-4              | Esercizi pubblici . . . . .                                                              | —                            | 10 983          | 2 292 | 13 275 | 2 140                                                                  | 448              | 1 296 | 4 129           | 1 599 | 5 728  | 845                                                                    | 265      | 525   | 24 707          | 6 561 | 31 268 | 2 048                                                                  | 488 | 1 225 |
|                          |                  |                                                                                          | a                            | 4 668           | 1 565 | 6 233  | 910                                                                    | 306              | 608   | 2 249           | 1 185 | 3 434  | 460                                                                    | 196      | 315   | 12 208          | 4 811 | 17 019 | 1 012                                                                  | 358 | 667   |
|                          |                  |                                                                                          | b d                          | 6 315           | 727   | 7 042  | 1 230                                                                  | 142              | 687   | 1 880           | 414   | 2 294  | 385                                                                    | 69       | 210   | 12 499          | 1 750 | 14 249 | 1 036                                                                  | 180 | 558   |
| 351                      | 9-5              | Spettacoli pubblici . . . . .                                                            | —                            | 208             | 33    | 241    | 41                                                                     | 6                | 24    | 11              | 3     | 14     | 2                                                                      | 0        | 1     | 214             | 6     | 220    | 18                                                                     | 0   | 9     |
|                          |                  |                                                                                          | a'                           | 38              | 2     | 40     | 7                                                                      | 0                | 4     | 5               | ..    | 5      | 1                                                                      | 0        | 57    | ..              | 57    | 5      | ..                                                                     | 2   | 2     |
|                          |                  |                                                                                          | b                            | 73              | 8     | 81     | 14                                                                     | 2                | 8     | 3               | 3     | 6      | 1                                                                      | 0        | 91    | 4               | 95    | 8      | 0                                                                      | 4   |       |
|                          |                  |                                                                                          | d                            | 97              | 23    | 120    | 20                                                                     | 4                | 12    | 3               | ..    | 3      | 1                                                                      | 0        | 66    | 2               | 68    | 5      | 0                                                                      | 3   |       |
| 352                      | 9-6              | Credito e cambio, assicurazione, mediazione,<br>commissioni, rappresentanze commerciali. | —                            | 4 804           | 173   | 4 977  | 936                                                                    | 34               | 486   | 1 191           | 18    | 1 209  | 244                                                                    | 3        | 111   | 12 145          | 339   | 12 484 | 1 007                                                                  | 25  | 489   |
|                          |                  |                                                                                          | a'                           | 607             | 23    | 630    | 118                                                                    | 4                | 61    | 97              | 4     | 101    | 20                                                                     | 1        | 9     | 1 603           | 89    | 1 692  | 133                                                                    | 7   | 66    |
|                          |                  |                                                                                          | b d                          | 2 692           | 67    | 2 759  | 525                                                                    | 13               | 269   | 422             | 4     | 426    | 86                                                                     | 1        | 39    | 2 733           | 55    | 2 788  | 227                                                                    | 4   | 109   |
|                          |                  |                                                                                          | ?                            | 1 505           | 83    | 1 588  | 293                                                                    | 16               | 155   | 672             | 10    | 682    | 138                                                                    | 2        | 63    | 7 809           | 195   | 8 004  | 647                                                                    | 14  | 314   |
| 353                      | 10-1             | Amministrazione pubblica . . . . .                                                       | —                            | 21 380          | 691   | 22 071 | 4 166                                                                  | 135              | 2 154 | 5 609           | 92    | 5 701  | 1 147                                                                  | 15       | 523   | 22 359          | 592   | 22 951 | 1 853                                                                  | 44  | 899   |
| 354                      | 10-2             | Amministrazione privata . . . . .                                                        | —                            | 4 790           | 375   | 5 165  | 933                                                                    | 73               | 504   | 778             | 4     | 782    | 159                                                                    | 1        | 72    | 8 183           | 90    | 8 273  | 678                                                                    | 7   | 324   |

|                   |       |                                                                                              |       |         |         |           |         |         |         |         |         |           |         |         |         |           |           |           |         |         |         |
|-------------------|-------|----------------------------------------------------------------------------------------------|-------|---------|---------|-----------|---------|---------|---------|---------|---------|-----------|---------|---------|---------|-----------|-----------|-----------|---------|---------|---------|
| 355               | 10-3  | Domestici e lustrascarpe . . . . .                                                           | —     | 8 847   | 21 313  | 30 160    | 1 724   | 4 168   | 2 944   | 1 509   | 8 114   | 9 623     | 309     | 1 347   | 882     | 14 846    | 32 596    | 47 442    | 1 230   | 2 423   | 1 859   |
| 356               | 10-4  | Difesa del paese . . . . .                                                                   | —     | 18 686  | ..      | 18 686    | 3 641   | ..      | 1 824   | 3 500   | ..      | 3 500     | 716     | ..      | 121     | 23 884    | ..        | 23 884    | 1 980   | ..      | 936     |
| 357               | 10-5  | Culto . . . . .                                                                              | —     | 6 942   | 4 757   | 11 699    | 1 353   | 930     | 1 142   | 2 816   | 508     | 3 324     | 576     | 84      | 305     | 11 241    | 4 870     | 16 111    | 932     | 362     | 631     |
| 358               | 10-6  | Insegnamento . . . . .                                                                       | —     | 3 032   | 3 727   | 6 759     | 591     | 729     | 660     | 1 571   | 1 971   | 3 542     | 321     | 327     | 325     | 5 689     | 6 248     | 11 937    | 472     | 464     | 468     |
| 359               | 10-7  | Professioni sanitarie. . . . .                                                               | —     | 2 894   | 1 621   | 4 515     | 564     | 317     | 441     | 1 769   | 595     | 2 364     | 362     | 99      | 217     | 6 968     | 2 170     | 9 138     | 578     | 161     | 358     |
| 360               | 10-8  | Professioni e aziende legali. . . . .                                                        | —     | 2 537   | ..      | 2 537     | 494     | ..      | 248     | 1 521   | ..      | 1 521     | 311     | ..      | 139     | 6 865     | ..        | 6 865     | 569     | ..      | 269     |
| 361               | 10-9  | Lettere e scienze applicate . . . . .                                                        | —     | 2 751   | 100     | 2 851     | 536     | 20      | 278     | 852     | 4       | 856       | 174     | 1       | 78      | 3 877     | 77        | 3 954     | 321     | 6       | 155     |
| 362               | 10-10 | Arti belle . . . . .                                                                         | —     | 2 763   | 589     | 3 352     | 538     | 115     | 327     | 1 236   | 60      | 1 296     | 253     | 10      | 118     | 4 981     | 629       | 5 610     | 413     | 47      | 220     |
| 363               | 11-1  | Condizioni non professionali . . . . .                                                       | —     | 75 134  | 555 250 | 430 384   | 14 640  | 69 477  | 42 008  | 54 870  | 353 241 | 408 111   | 11 227  | 58 647  | 37 405  | 182 783   | 838 302   | 1 021 085 | 15 149  | 62 319  | 40 015  |
| 364               | 12-1  | Professioni e condizioni non specificate. . . . .                                            | —     | ..      | ..      | ..        | ..      | ..      | ..      | 223     | 42      | 265       | 46      | 7       | 24      | 4 034     | 18        | 4 052     | 334     | 1       | 159     |
| <b>Categorie.</b> |       |                                                                                              |       |         |         |           |         |         |         |         |         |           |         |         |         |           |           |           |         |         |         |
| 365               | 1     | Agricoltura, caccia e pesca . . . . .                                                        | —     | 188 371 | 78 173  | 266 544   | 36 704  | 15 289  | 26 016  | 317 273 | 209 729 | 527 002   | 64 919  | 34 820  | 48 302  | 476 838   | 340 145   | 816 983   | 39 520  | 25 286  | 32 017  |
| 366               | 2     | Industrie estrattive del sottosuolo . . . . .                                                | —     | 1 972   | 91      | 2 063     | 384     | 18      | 201     | 1 037   | 55      | 1 092     | 212     | 9       | 100     | 3 128     | 237       | 3 365     | 259     | 18      | 132     |
|                   |       |                                                                                              | a'    | 238     | 1       | 239       | 46      | 0       | 28      | 147     | 12      | 159       | 30      | 2       | 15      | 461       | 37        | 498       | 38      | 3       | 20      |
|                   |       |                                                                                              | b     | 94      | ..      | 94        | 18      | ..      | 9       | 4       | ..      | 4         | 1       | ..      | 0       | 89        | ..        | 89        | 7       | ..      | 3       |
|                   |       |                                                                                              | c     | 1 640   | 90      | 1 730     | 320     | 18      | 169     | 886     | 43      | 929       | 181     | 7       | 85      | 2 578     | 200       | 2 778     | 214     | 15      | 109     |
| 367               | 3     | Industrie che lavorano e utilizzano i prodotti dell'agricoltura, della caccia e della pesca. | —     | 34 586  | 3 240   | 37 826    | 6 739   | 633     | 3 692   | 28 742  | 1 432   | 30 174    | 5 881   | 238     | 2 766   | 115 272   | 13 144    | 128 416   | 9 554   | 977     | 5 033   |
|                   |       |                                                                                              | a     | 12 905  | 1 078   | 13 983    | 2 515   | 211     | 1 365   | 14 803  | 674     | 15 477    | 3 029   | 112     | 1 419   | 38 213    | 3 319     | 41 532    | 3 167   | 247     | 1 628   |
|                   |       |                                                                                              | b     | 782     | 48      | 830       | 152     | 9       | 81      | 369     | 17      | 386       | 87      | 3       | 40      | 2 174     | 175       | 2 349     | 180     | 13      | 92      |
|                   |       |                                                                                              | c' d' | 20 899  | 2 114   | 23 013    | 4 072   | 413     | 2 246   | 13 510  | 741     | 14 311    | 2 765   | 123     | 1 307   | 74 885    | 9 650     | 84 535    | 6 206   | 717     | 3 313   |
| 368               | 4     | Industrie che lavorano e utilizzano i metalli.                                               | —     | 16 658  | 172     | 16 830    | 3 245   | 34      | 1 643   | 8 322   | 40      | 8 362     | 1 703   | 7       | 766     | 48 552    | 455       | 49 007    | 4 024   | 34      | 1 920   |
|                   |       |                                                                                              | a     | 4 686   | 75      | 4 762     | 913     | 15      | 465     | 4 183   | 15      | 4 198     | 856     | 2       | 384     | 10 184    | 173       | 10 357    | 844     | 13      | 406     |
|                   |       |                                                                                              | b     | 582     | 20      | 602       | 113     | 4       | 59      | 190     | 4       | 194       | 39      | 1       | 18      | 2 136     | 20        | 2 156     | 177     | 1       | 84      |
|                   |       |                                                                                              | c' d' | 11 390  | 76      | 11 466    | 2 219   | 15      | 1 119   | 3 949   | 21      | 3 970     | 808     | 3       | 364     | 36 232    | 262       | 36 494    | 3 003   | 19      | 1 430   |
| 369               | 5     | Industrie che lavorano i minerali e costruzioni edilizie, stradali, idrauliche.              | —     | 40 004  | 552     | 40 556    | 7 795   | 108     | 3 958   | 18 617  | 998     | 19 615    | 3 809   | 166     | 1 797   | 68 758    | 2 248     | 71 006    | 5 699   | 167     | 2 783   |
|                   |       |                                                                                              | a     | 850     | 69      | 919       | 166     | 13      | 90      | 1 290   | 175     | 1 465     | 235     | 29      | 134     | 2 832     | 175       | 3 007     | 235     | 13      | 118     |
|                   |       |                                                                                              | b     | 196     | 10      | 206       | 38      | 2       | 20      | 93      | 10      | 212       | 19      | 2       | 9       | 212       | 7         | 219       | 18      | 1       | 9       |
|                   |       |                                                                                              | c' d' | 6 091   | 372     | 6 463     | 1 187   | 73      | 631     | 3 703   | 704     | 4 407     | 758     | 117     | 404     | 8 264     | 782       | 9 046     | 685     | 58      | 354     |
|                   |       |                                                                                              | ?     | 32 867  | 101     | 32 968    | 6 404   | 20      | 3 218   | 13 571  | 109     | 13 640    | 2 768   | 18      | 1 250   | 57 450    | 1 284     | 58 734    | 4 761   | 95      | 2 302   |
| 370               | 6     | Industrie che lavorano e utilizzano le fibre tessili.                                        | —     | 7 533   | 30 523  | 38 056    | 1 467   | 5 969   | 3 714   | 10 596  | 20 581  | 31 177    | 2 168   | 3 417   | 2 858   | 30 315    | 81 606    | 111 921   | 2 513   | 6 067   | 4 386   |
|                   |       |                                                                                              | a'    | 1 837   | 3 159   | 4 996     | 358     | 618     | 488     | 2 009   | 4 998   | 7 007     | 411     | 830     | 642     | 6 137     | 11 353    | 17 490    | 509     | 844     | 685     |
|                   |       |                                                                                              | b     | 252     | 128     | 380       | 49      | 25      | 87      | 58      | 339     | 437       | 20      | 56      | 40      | 964       | 508       | 1 472     | 80      | 38      | 58      |
|                   |       |                                                                                              | c' d' | 3 672   | 18 758  | 22 430    | 715     | 3 668   | 2 189   | 4 013   | 7 494   | 11 507    | 821     | 1 244   | 1 055   | 15 226    | 44 421    | 59 647    | 1 262   | 3 302   | 2 338   |
|                   |       |                                                                                              | a''   | 1 772   | 8 478   | 10 250    | 345     | 1 658   | 1 000   | 4 476   | 7 750   | 12 226    | 916     | 1 287   | 1 121   | 7 988     | 25 324    | 33 312    | 662     | 1 883   | 1 305   |
| 371               | 7     | Industrie chimiche. . . . .                                                                  | —     | 1 774   | 994     | 2 768     | 346     | 194     | 270     | 1 437   | 135     | 1 572     | 294     | 22      | 144     | 5 472     | 3 571     | 9 043     | 454     | 265     | 354     |
|                   |       |                                                                                              | a'    | 290     | 30      | 320       | 57      | 6       | 31      | 294     | 36      | 330       | 60      | 6       | 30      | 935       | 211       | 1 146     | 77      | 16      | 45      |
|                   |       |                                                                                              | b     | 276     | 59      | 335       | 54      | 12      | 33      | 117     | 4       | 121       | 24      | 1       | 11      | 550       | 106       | 656       | 46      | 8       | 26      |
|                   |       |                                                                                              | c' d' | 1 208   | 905     | 2 113     | 235     | 177     | 206     | 1 026   | 95      | 1 121     | 210     | 16      | 103     | 3 987     | 3 254     | 7 241     | 330     | 242     | 284     |
| 372               | 8     | Industrie e servizi corrispondenti a bisogni collettivi.                                     | —     | 39 364  | 2 622   | 41 986    | 7 670   | 513     | 4 098   | 13 031  | 569     | 13 600    | 2 666   | 94      | 1 247   | 73 067    | 1 523     | 74 590    | 6 056   | 113     | 2 923   |
|                   |       |                                                                                              | a     | 509     | 35      | 544       | 99      | 7       | 54      | 172     | 12      | 184       | 35      | 2       | 17      | 780       | 44        | 824       | 65      | 3       | 32      |
|                   |       |                                                                                              | b     | 504     | 37      | 541       | 98      | 7       | 53      | 59      | 3       | 62        | 12      | 0       | 6       | 592       | 48        | 640       | 49      | 4       | 25      |
|                   |       |                                                                                              | c' d' | 4 812   | 1 208   | 6 020     | 938     | 236     | 588     | 802     | 130     | 932       | 164     | 22      | 85      | 4 710     | 303       | 5 013     | 390     | 23      | 196     |
|                   |       |                                                                                              | ?     | 33 539  | 1 342   | 34 881    | 6 535   | 263     | 3 405   | 11 998  | 424     | 12 422    | 2 455   | 70      | 1 139   | 66 985    | 1 128     | 68 113    | 5 552   | 84      | 2 669   |
| ..                | ..    | Industria . . . . .                                                                          | —     | 141 891 | 38 194  | 180 085   | 27 647  | 7 470   | 17 577  | 81 782  | 23 810  | 105 592   | 16 734  | 3 953   | 9 678   | 344 564   | 102 784   | 447 318   | 28 557  | 7 641   | 17 532  |
|                   |       |                                                                                              | a     | 21 315  | 4 448   | 25 763    | 4 153   | 870     | 2 515   | 22 898  | 5 922   | 28 820    | 4 685   | 983     | 2 642   | 59 542    | 15 312    | 74 854    | 4 935   | 1 138   | 2 934   |
|                   |       |                                                                                              | b     | 2 686   | 302     | 2 988     | 523     | 59      | 292     | 990     | 377     | 1 307     | 190     | 63      | 120     | 6 717     | 864       | 7 581     | 557     | 64      | 297     |
|                   |       |                                                                                              | c' d' | 49 712  | 23 523  | 73 235    | 9 685   | 4 600   | 7 148   | 27 949  | 9 228   | 37 177    | 5 719   | 1 532   | 3 407   | 145 832   | 58 872    | 204 754   | 12 091  | 4 377   | 8 024   |
|                   |       |                                                                                              | a''   | 1 772   | 8 478   | 10 250    | 345     | 1 658   | 1 000   | 4 476   | 7 750   | 12 226    | 916     | 1 287   | 1 121   | 7 988     | 25 324    | 33 312    | 662     | 1 883   | 1 305   |
|                   |       |                                                                                              | ?     | 66 406  | 1 443   | 67 849    | 12 939  | 282     | 6 622   | 25 529  | 533     | 26 062    | 5 224   | 88      | 2 389   | 124 435   | 2 412     | 126 847   | 10 313  | 178     | 4 971   |
| 373               | 9     | Commercio . . . . .                                                                          | —     | 33 202  | 6 528   | 39 730    | 6 469   | 1 277   | 3 878   | 13 416  | 4 150   | 17 566    | 2 745   | 689     | 1 610   | 89 447    | 16 645    | 106 092   | 7 413   | 1 237   | 4 158   |
|                   |       |                                                                                              | a'    | 12 249  | 3 521   | 15 770    | 2 387   | 689     | 1 539   | 7 990   | 2 896   | 10 886    | 1 635   | 481     | 998     | 44 551    | 11 567    | 56 118    | 3 692   | 860     | 2 199   |
|                   |       |                                                                                              | b d'  | 16 892  | 2 125   | 18 957    | 3 280   | 416     | 1 850   | 3 832   | 1 050   | 4 882     | 784     | 174     | 447     | 30 534    | 3 709     | 34 243    | 2 531   | 276     | 1 342   |
|                   |       |                                                                                              | ?     | 4 121   | 882     | 5 003     | 803     | 172     | 488     | 1 594   | 204     | 1 798     | 326     | 34      | 165     | 14 362    | 1 369     | 15 731    | 1 190   | 102     | 616     |
| 374               | 10    | Amministrazione pubblica e privata, professioni, arti liberali.                              | —     | 74 622  | 33 173  | 107 795   | 14 540  | 6 488   | 10 521  | 21 161  | 11 348  | 32 509    | 4 330   | 1 884   | 2 980   | 108 893   | 47 272    | 156 165   | 9 025   | 3 514   | 6 120   |
| 375               | 11    | Condizioni non professionali . . . . .                                                       | —     | 75 134  | 355 250 | 430 384   | 14 640  | 69 477  | 42 008  | 54 870  | 353 241 | 408 111   | 11 227  | 58 647  | 37 405  | 182 783   | 838 302   | 1 021 085 | 15 149  | 62 319  | 40 015  |
| 376               | 12    | Professioni e condizioni non specificate. . . . .                                            | —     | ..      | ..      | ..        | ..      | ..      | ..      | 223     | 42      | 265       | 46      | 7       | 24      | 4 034     | 18        | 4 052     | 334     | 1       | 159     |
| 377               | 1-12  | <b>Professioni e condizioni in complesso.</b>                                                | —     | 513 220 | 511 318 | 1 024 538 | 100 000 | 100 000 | 100 000 | 488 725 | 602 320 | 1 091 045 | 100 000 | 100 000 | 100 000 | 1 206 559 | 1 345 166 | 2 551 725 | 100 000 | 100 000 | 100 000 |

Segue TAVOLA XX\*. — POPOLAZIONE PRESENTE DI ETÀ SUPERIORE A DIECI ANNI, CLASSIFICATA PER SESSO E PER PROFESSIONI O CONDIZIONI NEI COMPARTIMENTI E NEL REGNO.

| PROFESSIONI O CONDIZIONI |        |                                                                                                   | PUGLIE          |         |         |                                                               |        |        | BASILICATA      |        |         |                                                               |        |        | CALABRIE        |         |         |                                                               |        |        |     |
|--------------------------|--------|---------------------------------------------------------------------------------------------------|-----------------|---------|---------|---------------------------------------------------------------|--------|--------|-----------------|--------|---------|---------------------------------------------------------------|--------|--------|-----------------|---------|---------|---------------------------------------------------------------|--------|--------|-----|
| NUMERI                   | TITOLI | Posizioni professionali                                                                           | Numeri assoluti |         |         | Numeri relativi a 100 000 abitanti di età superiore a 10 anni |        |        | Numeri assoluti |        |         | Numeri relativi a 100 000 abitanti di età superiore a 10 anni |        |        | Numeri assoluti |         |         | Numeri relativi a 100 000 abitanti di età superiore a 10 anni |        |        |     |
|                          |        |                                                                                                   | M               | F       | MF      | M                                                             | F      | MF     | M               | F      | MF      | M                                                             | F      | MF     | M               | F       | MF      | M                                                             | F      | MF     |     |
| 311                      | 1.1    | Agricoltura (in senso stretto), silvicoltura, allevamento del bestiame, caccia.                   | 431 984         | 145 671 | 577 655 | 54 938                                                        | 17 518 | 35 705 | 103 084         | 73 732 | 176 816 | 62 294                                                        | 38 262 | 49 365 | 268 933         | 194 838 | 463 771 | 56 831                                                        | 33 497 | 43 965 |     |
| 312                      | 1.2    | Pesca . . . . .                                                                                   | 5 006           | 8       | 5 014   | 637                                                           | 1      | 310    | 64              | ..     | 64      | 39                                                            | ..     | 18     | 2 285           | 96      | 2 381   | 483                                                           | 17     | 226    |     |
| 313                      | 2.1    | Ricerche e miniere . . . . .                                                                      | 20              | ..      | 20      | 3                                                             | ..     | 1      | 4               | ..     | 4       | 2                                                             | ..     | 1      | 489             | 16      | 505     | 103                                                           | 3      | 48     |     |
|                          |        |                                                                                                   | a'              | ..      | ..      | ..                                                            | ..     | ..     | ..              | ..     | ..      | ..                                                            | ..     | ..     | 6               | ..      | 6       | 1                                                             | ..     | 1      |     |
|                          |        |                                                                                                   | b               | ..      | ..      | ..                                                            | ..     | ..     | ..              | ..     | ..      | ..                                                            | ..     | ..     | 20              | ..      | 20      | 4                                                             | ..     | 2      |     |
|                          |        |                                                                                                   | c               | 20      | ..      | 20                                                            | 3      | ..     | 1               | 4      | ..      | 4                                                             | 2      | ..     | 463             | 16      | 479     | 98                                                            | 3      | 45     |     |
| 314                      | 2.2    | Cave . . . . .                                                                                    | 4 834           | 42      | 4 876   | 615                                                           | 5      | 301    | 652             | ..     | 652     | 394                                                           | ..     | 182    | 451             | 51      | 502     | 95                                                            | 9      | 48     |     |
|                          |        |                                                                                                   | a'              | 875     | 2       | 877                                                           | 111    | 0      | 54              | 54     | ..      | 54                                                            | 33     | ..     | 78              | 5       | 83      | 16                                                            | 1      | 8      |     |
|                          |        |                                                                                                   | b               | 8       | ..      | 8                                                             | 1      | ..     | 0               | ..     | ..      | ..                                                            | ..     | ..     | 9               | ..      | 9       | 2                                                             | ..     | 1      |     |
|                          |        |                                                                                                   | c               | 3 951   | 40      | 3 991                                                         | 502    | 5      | 247             | 598    | ..      | 598                                                           | 361    | ..     | 364             | 46      | 410     | 77                                                            | 8      | 39     |     |
| 315                      | 2.3    | Saline marittime, torbiere, acque minerali . . . . .                                              | 164             | 1       | 165     | 21                                                            | 0      | 10     | ..              | ..     | ..      | ..                                                            | ..     | ..     | 1               | 7       | 8       | 0                                                             | 1      | 1      |     |
|                          |        |                                                                                                   | a'              | 3       | ..      | 3                                                             | 0      | ..     | 0               | ..     | ..      | ..                                                            | ..     | ..     | ..              | ..      | ..      | ..                                                            | ..     | ..     |     |
|                          |        |                                                                                                   | b               | ..      | ..      | ..                                                            | ..     | ..     | ..              | ..     | ..      | ..                                                            | ..     | ..     | ..              | ..      | ..      | ..                                                            | ..     | ..     |     |
|                          |        |                                                                                                   | c               | 161     | 1       | 162                                                           | 20     | 0      | 10              | ..     | ..      | ..                                                            | ..     | ..     | 1               | 7       | 8       | 0                                                             | 1      | 1      |     |
| 316                      | 3.1    | Legno . . . . .                                                                                   | 22 305          | 248     | 22 553  | 2 837                                                         | 30     | 1 394  | 3 846           | 34     | 3 880   | 2 324                                                         | 18     | 1 083  | 12 773          | 106     | 12 879  | 2 699                                                         | 18     | 1 221  |     |
|                          |        |                                                                                                   | a               | 10 764  | 52      | 10 816                                                        | 1 369  | 6      | 669             | 2 168  | 10      | 2 178                                                         | 1 310  | 5      | 6 426           | 56      | 6 482   | 1 358                                                         | 10     | 614    |     |
|                          |        |                                                                                                   | b               | 102     | 3       | 105                                                           | 13     | 0      | 6               | ..     | 11      | 7                                                             | ..     | 69     | ..              | 69      | 15      | ..                                                            | 7      | 600    |     |
|                          |        |                                                                                                   | c'              | 11 489  | 193     | 11 682                                                        | 1 455  | 23     | 719             | 1 667  | 24      | 1 691                                                         | 1 007  | 12     | 6 278           | 50      | 6 328   | 1 327                                                         | 9      | 600    |     |
| 317                      | 3.2    | Materie analoghe al legno . . . . .                                                               | 441             | 191     | 632     | 56                                                            | 23     | 39     | 47              | 21     | 68      | 28                                                            | 11     | 19     | 1 022           | 385     | 1 407   | 216                                                           | 66     | 133    |     |
|                          |        |                                                                                                   | a               | 214     | 101     | 315                                                           | 27     | 12     | 19              | 28     | 11      | 39                                                            | 17     | 6      | 570             | 198     | 768     | 120                                                           | 34     | 73     |     |
|                          |        |                                                                                                   | b               | ..      | ..      | ..                                                            | ..     | ..     | ..              | ..     | ..      | ..                                                            | ..     | ..     | 1               | 0       | 1       | 0                                                             | ..     | 0      |     |
|                          |        |                                                                                                   | c'              | 227     | 90      | 317                                                           | 29     | 11     | 20              | 19     | 29      | 11                                                            | 5      | 8      | 451             | 186     | 637     | 95                                                            | 32     | 60     |     |
| 318                      | 3.3    | Cereali . . . . .                                                                                 | 7 313           | 1 691   | 9 004   | 930                                                           | 203    | 557    | 1 305           | 400    | 1 705   | 789                                                           | 208    | 476    | 4 084           | 1 741   | 5 826   | 863                                                           | 299    | 552    |     |
|                          |        |                                                                                                   | a'              | 2 477   | 602     | 3 079                                                         | 315    | 72     | 190             | 693    | 204     | 897                                                           | 419    | 106    | 2 150           | 896     | 3 046   | 454                                                           | 154    | 289    |     |
|                          |        |                                                                                                   | b               | 212     | 38      | 250                                                           | 27     | 5      | 15              | 29     | 4       | 33                                                            | 18     | 2      | 56              | 13      | 69      | 12                                                            | 2      | 7      |     |
|                          |        |                                                                                                   | c'              | 4 624   | 1 051   | 5 675                                                         | 588    | 126    | 351             | 583    | 192     | 775                                                           | 352    | 100    | 1 878           | 833     | 2 711   | 397                                                           | 143    | 257    |     |
| 319                      | 3.4    | Frutti, verdura, semi . . . . .                                                                   | 4 381           | 241     | 4 622   | 557                                                           | 29     | 286    | 44              | 3      | 47      | 27                                                            | 2      | 13     | 472             | 648     | 1 120   | 100                                                           | 111    | 106    |     |
|                          |        |                                                                                                   | a               | 422     | 21      | 443                                                           | 54     | 3      | 27              | 17     | 2       | 19                                                            | 10     | 1      | 122             | 11      | 133     | 26                                                            | 2      | 13     |     |
|                          |        |                                                                                                   | b               | 155     | 33      | 188                                                           | 20     | 4      | 12              | 3      | ..      | 3                                                             | 2      | ..     | 30              | ..      | 30      | 6                                                             | ..     | 3      |     |
|                          |        |                                                                                                   | c'              | 3 804   | 187     | 3 991                                                         | 484    | 22     | 247             | 24     | 1       | 25                                                            | 15     | 1      | 320             | 687     | 957     | 68                                                            | 110    | 91     |     |
| 320                      | 3.5    | Prodotti animali . . . . .                                                                        | 3 188           | 132     | 3 320   | 405                                                           | 16     | 205    | 676             | 5      | 681     | 409                                                           | 3      | 190    | 1 730           | 70      | 1 800   | 366                                                           | 12     | 171    |     |
|                          |        |                                                                                                   | a               | 1 408   | 53      | 1 461                                                         | 179    | 6      | 90              | 347    | 4       | 351                                                           | 210    | 2      | 926             | 40      | 966     | 196                                                           | 7      | 92     |     |
|                          |        |                                                                                                   | b               | 49      | ..      | 49                                                            | 6      | ..     | 3               | 7      | ..      | 4                                                             | ..     | 2      | 26              | 1       | 27      | 5                                                             | 0      | 3      |     |
|                          |        |                                                                                                   | c'              | 1 731   | 79      | 1 810                                                         | 220    | 10     | 112             | 322    | 1       | 323                                                           | 195    | 1      | 778             | 29      | 807     | 164                                                           | 5      | 77     |     |
| 321                      | 3.6    | Spoglie animali . . . . .                                                                         | 23 359          | 242     | 23 601  | 2 971                                                         | 29     | 1 439  | 5 911           | 13     | 5 924   | 3 572                                                         | 7      | 1 654  | 17 226          | 150     | 17 376  | 3 640                                                         | 26     | 1 647  |     |
|                          |        |                                                                                                   | a               | 13 256  | 107     | 13 363                                                        | 1 686  | 13     | 826             | 3 377  | 8       | 3 385                                                         | 2 041  | 4      | 945             | 8 466   | 70      | 8 536                                                         | 1 789  | 12     | 809 |
|                          |        |                                                                                                   | b               | 46      | 11      | 57                                                            | 6      | 4      | 35              | ..     | 35      | 21                                                            | ..     | 10     | 109             | 1       | 110     | 23                                                            | 0      | 10     |     |
|                          |        |                                                                                                   | c'              | 10 057  | 124     | 10 181                                                        | 1 279  | 15     | 629             | 2 499  | 5       | 2 504                                                         | 1 510  | 3      | 699             | 8 651   | 79      | 8 730                                                         | 1 828  | 14     | 828 |
| 322                      | 3.7    | Carta . . . . .                                                                                   | 207             | 62      | 269     | 26                                                            | 7      | 17     | 13              | ..     | 13      | 8                                                             | ..     | 4      | 190             | 11      | 201     | 40                                                            | 2      | 19     |     |
|                          |        |                                                                                                   | a               | 103     | 11      | 114                                                           | 13     | 1      | 7               | ..     | 7       | 4                                                             | ..     | 2      | 59              | 1       | 60      | 12                                                            | 0      | 6      |     |
|                          |        |                                                                                                   | b               | 5       | ..      | 5                                                             | ..     | ..     | 0               | ..     | ..      | ..                                                            | ..     | 10     | ..              | 10      | 2       | ..                                                            | 1      | 1      |     |
|                          |        |                                                                                                   | c'              | 99      | 51      | 150                                                           | 13     | 6      | 9               | 6      | ..      | 6                                                             | 4      | ..     | 121             | 10      | 131     | 26                                                            | 2      | 12     |     |
| 323                      | 3.8    | Oggetti ricavabili da materiali diversi provenienti dall'agricoltura, dalla caccia e dalla pesca. | 253             | 27      | 280     | 32                                                            | 3      | 17     | ..              | ..     | ..      | ..                                                            | ..     | ..     | 103             | 1       | 104     | 22                                                            | 0      | 10     |     |
|                          |        |                                                                                                   | a               | 89      | 2       | 91                                                            | 11     | 0      | 6               | ..     | ..      | ..                                                            | ..     | ..     | 47              | ..      | 47      | 10                                                            | ..     | 4      |     |
|                          |        |                                                                                                   | b               | 3       | ..      | 3                                                             | 0      | ..     | 0               | ..     | ..      | ..                                                            | ..     | ..     | ..              | ..      | ..      | ..                                                            | ..     | ..     |     |
|                          |        |                                                                                                   | c'              | 161     | 25      | 186                                                           | 20     | 3      | 11              | ..     | ..      | ..                                                            | ..     | ..     | 56              | 1       | 57      | 12                                                            | 0      | 5      |     |
| 324                      | 4.1    | Produzione e prime lavorazioni della ghisa, del ferro e dell'acciaio.                             | 115             | ..      | 115     | 15                                                            | ..     | 7      | 1               | ..     | 1       | 1                                                             | ..     | 0      | 10              | ..      | 10      | 2                                                             | ..     | 1      |     |
|                          |        |                                                                                                   | a'              | 11      | ..      | 11                                                            | 1      | ..     | 1               | ..     | ..      | ..                                                            | ..     | ..     | 3               | ..      | 3       | 1                                                             | ..     | 0      |     |
|                          |        |                                                                                                   | b               | 2       | ..      | 2                                                             | 0      | ..     | 0               | ..     | ..      | ..                                                            | ..     | ..     | ..              | ..      | ..      | ..                                                            | ..     | ..     |     |
|                          |        |                                                                                                   | c'              | 102     | ..      | 102                                                           | 13     | ..     | 6               | 1      | ..      | 1                                                             | ..     | 0      | 7               | ..      | 7       | 1                                                             | ..     | 1      |     |

|     |      |                                                                                                                |       |        |        |        |       |       |       |       |       |       |       |       |       |        |        |        |       |       |       |
|-----|------|----------------------------------------------------------------------------------------------------------------|-------|--------|--------|--------|-------|-------|-------|-------|-------|-------|-------|-------|-------|--------|--------|--------|-------|-------|-------|
| 325 | 4-2  | Produzione e prime lavorazioni degli altri metalli.                                                            | —     | 407    | ..     | 407    | 52    | ..    | 25    | 2     | ..    | 2     | 1     | ..    | 1     | 7      | ..     | 7      | 1     | ..    | 1     |
|     |      |                                                                                                                | a'    | 28     | ..     | 28     | 4     | ..    | 2     | ..    | ..    | ..    | ..    | ..    | ..    | 4      | ..     | 4      | 1     | ..    | 0     |
|     |      |                                                                                                                | b     | 6      | ..     | 6      | 1     | ..    | 0     | ..    | ..    | ..    | ..    | ..    | ..    | ..     | ..     | ..     | ..    | ..    | 0     |
|     |      |                                                                                                                | c' d' | 373    | ..     | 373    | 47    | ..    | 23    | 2     | ..    | 2     | 1     | ..    | 1     | 3      | ..     | 3      | 1     | ..    | 0     |
| 326 | 4-3  | Successive lavorazioni dei metalli comuni . .                                                                  | —     | 9 787  | 44     | 9 831  | 1 245 | 5     | 608   | 2 331 | 24    | 2 355 | 1 409 | 12    | 658   | 5 723  | 20     | 5 743  | 1 209 | 3     | 544   |
|     |      |                                                                                                                | a     | 5 326  | 25     | 5 351  | 677   | 3     | 381   | 1 371 | 17    | 1 388 | 828   | 9     | 387   | 3 322  | 17     | 3 339  | 702   | 3     | 317   |
|     |      |                                                                                                                | b     | 22     | 2      | 24     | 3     | 0     | 1     | 1     | ..    | 1     | 1     | ..    | 0     | 1      | ..     | 1      | 0     | ..    | 0     |
|     |      |                                                                                                                | c' d' | 4 439  | 17     | 4 456  | 565   | 2     | 275   | 959   | 7     | 966   | 580   | 4     | 270   | 2 400  | 3      | 2 403  | 507   | 1     | 298   |
| 327 | 4-4  | Costruzioni meccaniche in genere e grosse costruzioni metalliche per l'agricoltura, l'industria e i trasporti. | —     | 5 812  | 19     | 5 831  | 739   | 2     | 360   | 113   | ..    | 113   | 68    | ..    | 32    | 781    | 4      | 785    | 165   | 1     | 74    |
|     |      |                                                                                                                | a'    | 431    | 4      | 435    | 55    | 0     | 27    | 60    | ..    | 60    | 36    | ..    | 17    | 215    | ..     | 215    | 45    | ..    | 20    |
|     |      |                                                                                                                | b     | 448    | ..     | 448    | 57    | ..    | 28    | 1     | ..    | 1     | 1     | ..    | 0     | 22     | ..     | 22     | 5     | ..    | 2     |
|     |      |                                                                                                                | c' d' | 4 933  | 15     | 4 948  | 627   | 2     | 306   | 52    | ..    | 52    | 31    | ..    | 15    | 544    | 4      | 548    | 115   | 1     | 52    |
| 328 | 4-5  | Altre costruzioni meccaniche e lavorazione dei metalli preziosi.                                               | —     | 1 517  | 6      | 1 523  | 193   | 1     | 94    | 401   | 2     | 403   | 242   | 1     | 113   | 650    | 2      | 652    | 137   | 0     | 62    |
|     |      |                                                                                                                | a     | 873    | 6      | 879    | 111   | 1     | 54    | 262   | 2     | 264   | 158   | 1     | 74    | 412    | 2      | 414    | 87    | 0     | 39    |
|     |      |                                                                                                                | b     | 28     | ..     | 28     | 4     | ..    | 2     | 2     | ..    | 2     | 1     | ..    | 5     | ..     | 5      | 1      | ..    | 0     |       |
|     |      |                                                                                                                | c' d' | 616    | ..     | 616    | 78    | ..    | 38    | 137   | ..    | 137   | 83    | ..    | 38    | 233    | ..     | 233    | 49    | ..    | 22    |
| 329 | 5-1  | Preparazione e lavorazione dei minerali . .                                                                    | —     | 8 829  | 193    | 9 022  | 1 123 | 23    | 558   | 1 068 | 86    | 1 154 | 645   | 45    | 322   | 4 177  | 528    | 4 705  | 883   | 91    | 446   |
|     |      |                                                                                                                | a'    | 2 505  | 37     | 2 542  | 319   | 4     | 157   | 562   | 55    | 617   | 340   | 29    | 172   | 1 406  | 117    | 1 523  | 297   | 20    | 144   |
|     |      |                                                                                                                | b     | 63     | ..     | 63     | 8     | ..    | 4     | 11    | ..    | 11    | 7     | ..    | 3     | 28     | 6      | 34     | 6     | 3     |       |
|     |      |                                                                                                                | c' d' | 6 261  | 156    | 6 417  | 796   | 19    | 397   | 495   | 31    | 526   | 299   | 16    | 147   | 2 743  | 405    | 3 148  | 580   | 70    | 298   |
| 330 | 5-2  | Costruzioni edilizie, stradali e idrauliche . .                                                                | —     | 39 403 | 346    | 39 749 | 5 011 | 42    | 2 457 | 6 022 | 6     | 6 028 | 3 639 | 3     | 1 683 | 18 480 | 902    | 19 382 | 3 905 | 155   | 1 837 |
| 331 | 6-1  | Seta . . . . .                                                                                                 | —     | 101    | 987    | 1 088  | 13    | 119   | 67    | 4     | ..    | 4     | 2     | ..    | 1     | 298    | 2 317  | 3 115  | 63    | 484   | 295   |
|     |      |                                                                                                                | a'    | 1      | 2      | 3      | 0     | 0     | 0     | ..    | ..    | ..    | ..    | ..    | ..    | 43     | 20     | 63     | 9     | 3     | 6     |
|     |      |                                                                                                                | b     | ..     | 2      | ..     | 0     | ..    | 0     | ..    | ..    | ..    | ..    | ..    | 11    | ..     | 11     | 2      | ..    | 1     | 1     |
|     |      |                                                                                                                | c' d' | 87     | 524    | 611    | 11    | 63    | 38    | ..    | ..    | ..    | ..    | ..    | 235   | 2 330  | 2 565  | 50     | 401   | 243   | 243   |
|     |      |                                                                                                                | a''   | 13     | 459    | 472    | 2     | 55    | 29    | 4     | ..    | 4     | 2     | ..    | 9     | 467    | 476    | 2      | 80    | 45    | 45    |
| 332 | 6-2  | Cotone . . . . .                                                                                               | —     | 170    | 4 226  | 4 396  | 22    | 508   | 272   | ..    | 55    | 55    | ..    | 29    | 15    | 19     | 866    | 885    | 4     | 149   | 84    |
|     |      |                                                                                                                | a'    | 39     | 80     | 119    | 5     | 10    | 7     | ..    | 3     | 3     | ..    | 2     | 1     | 3      | 28     | 31     | 1     | 5     | 3     |
|     |      |                                                                                                                | b     | 7      | ..     | 7      | 1     | ..    | 0     | ..    | ..    | ..    | ..    | ..    | 1     | ..     | 1      | ..     | 0     | 0     | 0     |
|     |      |                                                                                                                | c' d' | 117    | 1 797  | 1 914  | 15    | 216   | 118   | ..    | 4     | 4     | ..    | 2     | 1     | 14     | 548    | 562    | 3     | 94    | 58    |
|     |      |                                                                                                                | a''   | 7      | 2 349  | 2 356  | 1     | 282   | 146   | ..    | 48    | 48    | ..    | 25    | 13    | 2      | 289    | 291    | 0     | 50    | 28    |
| 333 | 6-3  | Lana . . . . .                                                                                                 | —     | 30     | 755    | 785    | 4     | 91    | 49    | 120   | 205   | 325   | 73    | 106   | 91    | 126    | 1 510  | 1 636  | 27    | 260   | 155   |
|     |      |                                                                                                                | a'    | 10     | 37     | 47     | 1     | 4     | 3     | 54    | 15    | 69    | 33    | 8     | 19    | 39     | 122    | 8      | 14    | 12    | 12    |
|     |      |                                                                                                                | b     | ..     | ..     | ..     | ..    | ..    | ..    | ..    | ..    | ..    | ..    | ..    | 2     | ..     | 2      | 0      | ..    | 0     | 0     |
|     |      |                                                                                                                | c' d' | 10     | 321    | 331    | 1     | 39    | 20    | 55    | ..    | 79    | 33    | 12    | 22    | 77     | 632    | 709    | 16    | 109   | 67    |
|     |      |                                                                                                                | a''   | 10     | 397    | 407    | 1     | 48    | 25    | 11    | 166   | 177   | 7     | 86    | 49    | 8      | 795    | 803    | 2     | 137   | 76    |
| 334 | 6-4  | Lino . . . . .                                                                                                 | —     | 2      | 411    | 413    | 0     | 49    | 26    | 10    | 126   | 136   | 6     | 65    | 38    | 50     | 5 439  | 5 489  | 11    | 935   | 520   |
|     |      |                                                                                                                | a'    | ..     | 64     | 64     | ..    | 8     | 4     | 5     | 2     | 2     | 3     | ..    | 1     | 10     | 150    | 160    | 2     | 26    | 15    |
|     |      |                                                                                                                | b     | ..     | ..     | ..     | ..    | ..    | ..    | ..    | ..    | ..    | ..    | ..    | ..    | ..     | ..     | ..     | ..    | ..    | ..    |
|     |      |                                                                                                                | c' d' | 1      | 106    | 107    | 0     | 13    | 7     | 5     | ..    | 21    | 3     | ..    | 8     | 30     | 1 107  | 1 137  | 6     | 190   | 108   |
|     |      |                                                                                                                | a''   | 1      | 241    | 242    | 0     | 29    | 15    | ..    | 108   | 108   | ..    | 56    | 30    | 10     | 4 182  | 4 192  | 2     | 719   | 397   |
| 335 | 6-5  | Canapa . . . . .                                                                                               | —     | 892    | 652    | 1 544  | 113   | 78    | 95    | 36    | 22    | 58    | 22    | 11    | 16    | 194    | 897    | 1 091  | 41    | 154   | 103   |
|     |      |                                                                                                                | a'    | 186    | 29     | 215    | 24    | 3     | 13    | 5     | ..    | 5     | 3     | ..    | 1     | 43     | 20     | 63     | 9     | 3     | 6     |
|     |      |                                                                                                                | b     | ..     | ..     | ..     | ..    | ..    | ..    | ..    | ..    | ..    | ..    | ..    | ..    | ..     | ..     | ..     | ..    | ..    | ..    |
|     |      |                                                                                                                | c' d' | 489    | 115    | 604    | 62    | 14    | 37    | 8     | ..    | 15    | 5     | ..    | 4     | 60     | 310    | 370    | 13    | 53    | 35    |
|     |      |                                                                                                                | a''   | 217    | 508    | 725    | 28    | 61    | 45    | 22    | 15    | 37    | 13    | 8     | 10    | 91     | 567    | 658    | 19    | 97    | 62    |
| 336 | 6-6  | Juta . . . . .                                                                                                 | —     | 6      | 1      | 7      | 1     | 0     | 0     | 1     | 42    | 43    | 1     | 22    | 12    | 18     | ..     | 18     | 4     | ..    | 2     |
|     |      |                                                                                                                | a'    | 5      | 1      | 6      | 1     | 0     | 0     | 1     | 35    | 36    | 1     | 18    | 10    | 8      | ..     | 8      | 2     | ..    | 1     |
|     |      |                                                                                                                | b     | ..     | ..     | ..     | ..    | ..    | ..    | ..    | ..    | ..    | ..    | ..    | ..    | ..     | ..     | ..     | ..    | ..    | ..    |
|     |      |                                                                                                                | c' d' | 1      | ..     | 1      | 0     | ..    | 0     | ..    | 7     | 7     | ..    | 4     | 2     | 10     | ..     | 10     | 2     | ..    | 1     |
| 337 | 6-7  | Altre fibre tessili . . . . .                                                                                  | —     | 73     | 2      | 75     | 9     | 0     | 5     | 1     | 3     | 4     | 1     | 2     | 1     | 80     | 82     | 0      | 14    | 8     |       |
|     |      |                                                                                                                | a'    | 67     | 2      | 69     | 9     | 0     | 4     | 1     | 2     | 3     | 1     | 1     | 2     | 74     | 76     | 0      | 13    | 7     |       |
|     |      |                                                                                                                | b     | ..     | ..     | ..     | ..    | ..    | ..    | ..    | ..    | ..    | ..    | ..    | ..    | ..     | ..     | ..     | ..    | ..    | ..    |
|     |      |                                                                                                                | c' d' | 6      | ..     | 6      | 1     | ..    | 1     | ..    | 1     | 1     | ..    | 1     | 0     | 6      | 6      | ..     | 1     | 1     | 1     |
| 338 | 6-8  | Tessuti speciali . . . . .                                                                                     | —     | 258    | 613    | 871    | 33    | 74    | 54    | 40    | 58    | 98    | 24    | 30    | 27    | 39     | 243    | 282    | 8     | 42    | 27    |
|     |      |                                                                                                                | a'    | 112    | 96     | 148    | 14    | 4     | 9     | 27    | 6     | 33    | 16    | 3     | 9     | 24     | 20     | 44     | 5     | 3     | 4     |
|     |      |                                                                                                                | b     | 16     | 7      | 23     | 2     | 1     | 1     | ..    | 1     | 1     | ..    | 1     | 0     | ..     | ..     | ..     | ..    | ..    | ..    |
|     |      |                                                                                                                | c' d' | 125    | 250    | 375    | 16    | 30    | 23    | 13    | 24    | 37    | 8     | 12    | 10    | 9      | 137    | 136    | 2     | 22    | 13    |
|     |      |                                                                                                                | a''   | 5      | 320    | 325    | 1     | 38    | 20    | ..    | 27    | 27    | ..    | 14    | 8     | 6      | 102    | 102    | 1     | 17    | 10    |
| 339 | 6-9  | Vestiaro e arredamento domestico . . . . .                                                                     | —     | 8 136  | 27 725 | 35 861 | 1 035 | 3 334 | 2 217 | 2 575 | 2 971 | 5 546 | 1 556 | 1 542 | 1 548 | 9 415  | 13 480 | 22 895 | 1 990 | 2 318 | 2 170 |
|     |      |                                                                                                                | a'    | 1 758  | 2 383  | 4 141  | 224   | 287   | 256   | 278   | 276   | 554   | 168   | 143   | 154   | 2 008  | 1 911  | 3 919  | 424   | 329   | 372   |
|     |      |                                                                                                                | b     | 34     | 503    | 537    | 4     | 60    | 33    | 31    | ..    | 31    | 19    | ..    | 9     | 81     | 137    | 17     | 10    | 13    |       |
|     |      |                                                                                                                | c' d' | 3 342  | 11 615 | 14 957 | 425   | 1 397 | 924   | 1 147 | 1 266 | 2 413 | 693   | 657   | 674   | 4 213  | 5 928  | 10 141 | 890   | 1 019 | 961   |
|     |      |                                                                                                                | a''   | 3 002  | 13 224 | 16 226 | 382   | 1 590 | 1 003 | 1 119 | 1 429 | 2 548 | 676   | 742   | 711   | 3 113  | 5 585  | 8 698  | 658   | 960   | 825   |
| 340 | 6-10 | Lavorazione di varie fibre tessili . . . . .                                                                   | —     | 47     | 487    | 534    | 6     | 59    | 33    | 3     | 153   | 156   | 2     | 79    | 44    | 7 241  | 7 241  | ..     | 1 245 | 686   |       |
|     |      |                                                                                                                | a'    | 3      | 396    | 399    | 0     | 48    | 25    | 2     | 144   | 146   | 1     | 75    | 41    | 6 599  | 6 599  | ..     | 1 135 | 626   |       |
|     |      |                                                                                                                | b     | 1      | ..     | 1      | 0     | ..    | 0     | ..    | ..    | ..    | ..    | ..    | ..    | ..     | ..     | ..     | ..    | ..    | ..    |
|     |      |                                                                                                                | c' d' | 43     | 91     | 134    | 5     | 11    | 8     | 1     | 9     | 10    | 1     | 5     | 3     | 642    | 642    | ..     | 110   | 61    |       |

Segue TAVOLA XX\*. — POPOLAZIONE PRESENTE DI ETÀ SUPERIORE A DIECI ANNI, CLASSIFICATA PER SESSO E PER PROFESSIONI O CONDIZIONI NEI COMPARTIMENTI E NEL REGNO.

| PROFESSIONI O CONDIZIONI |                  | Posizioni profes-<br>sionali | PUGLIE                                                                                   |                 |        |       |                                                                        |       | BASILICATA |                 |       |       |                                                                        |       | CALABRIE |                 |        |        |                                                                        |       |       |       |
|--------------------------|------------------|------------------------------|------------------------------------------------------------------------------------------|-----------------|--------|-------|------------------------------------------------------------------------|-------|------------|-----------------|-------|-------|------------------------------------------------------------------------|-------|----------|-----------------|--------|--------|------------------------------------------------------------------------|-------|-------|-------|
| NUMERI<br>ordi-<br>nali  | siste-<br>matici |                              | TITOLI                                                                                   | Numeri assoluti |        |       | Numeri relativi<br>a 100 000 abitanti<br>di età<br>superiore a 10 anni |       |            | Numeri assoluti |       |       | Numeri relativi<br>a 100 000 abitanti<br>di età<br>superiore a 10 anni |       |          | Numeri assoluti |        |        | Numeri relativi<br>a 100 000 abitanti<br>di età<br>superiore a 10 anni |       |       |       |
|                          |                  |                              |                                                                                          | M               | F      | MF    | M                                                                      | F     | MF         | M               | F     | MF    | M                                                                      | F     | MF       | M               | F      | MF     | M                                                                      | F     | MF    |       |
| <i>Segue Classi.</i>     |                  |                              |                                                                                          |                 |        |       |                                                                        |       |            |                 |       |       |                                                                        |       |          |                 |        |        |                                                                        |       |       |       |
| 341                      | 6-11             |                              | Lavorazione di fibre non specificate . . . . .                                           | —               | 64     | 6 050 | 6 114                                                                  | 8     | 728        | 378             | 33    | 1 109 | 1 142                                                                  | 20    | 576      | 319             | 23     | 29 254 | 29 277                                                                 | 5     | 5 029 | 2 775 |
|                          |                  |                              |                                                                                          | a'              | 31     | 5 123 | 5 154                                                                  | 4     | 616        | 319             | 31    | 1 044 | 1 075                                                                  | 19    | 542      | 300             | 13     | 21 653 | 21 666                                                                 | 3     | 3 723 | 2 055 |
|                          |                  |                              |                                                                                          | b               | ..     | ..    | ..                                                                     | ..    | ..         | ..              | ..    | 1     | 1                                                                      | ..    | 1        | 0               | ..     | 5      | 5                                                                      | ..    | 1     | 0     |
|                          |                  |                              |                                                                                          | c'              | 33     | 927   | 960                                                                    | 4     | 111        | 59              | 2     | 64    | 66                                                                     | 1     | 33       | 18              | 10     | 7 596  | 7 606                                                                  | 2     | 1 306 | 721   |
| 342                      | 7-1              |                              | Industrie chimiche . . . . .                                                             | —               | 2 646  | 1 858 | 4 504                                                                  | 337   | 223        | 278             | 246   | 42    | 288                                                                    | 149   | 22       | 80              | 1 615  | 138    | 1 753                                                                  | 341   | 24    | 166   |
|                          |                  |                              |                                                                                          | a'              | 468    | 19    | 487                                                                    | 60    | 2          | 30              | 75    | 7     | 82                                                                     | 45    | 4        | 23              | 442    | 57     | 499                                                                    | 93    | 10    | 47    |
|                          |                  |                              |                                                                                          | b               | 187    | 16    | 208                                                                    | 24    | 2          | 13              | 3     | ..    | 3                                                                      | 2     | ..       | 1               | 55     | ..     | 55                                                                     | 12    | ..    | 5     |
|                          |                  |                              |                                                                                          | c'              | 1 991  | 1 823 | 3 814                                                                  | 253   | 219        | 236             | 168   | 35    | 203                                                                    | 102   | 18       | 57              | 1 118  | 81     | 1 199                                                                  | 236   | 14    | 114   |
| 343                      | 8-1              |                              | Industrie poligrafiche . . . . .                                                         | —               | 1 496  | 246   | 1 742                                                                  | 190   | 30         | 108             | 116   | 2     | 118                                                                    | 70    | 1        | 33              | 397    | 9      | 406                                                                    | 84    | 2     | 38    |
|                          |                  |                              |                                                                                          | a               | 239    | 8     | 247                                                                    | 30    | 1          | 15              | 39    | 1     | 40                                                                     | 24    | 1        | 11              | 88     | 3      | 91                                                                     | 19    | 1     | 9     |
|                          |                  |                              |                                                                                          | b               | 68     | 2     | 70                                                                     | 9     | 0          | 4               | 1     | ..    | 1                                                                      | 1     | ..       | 4               | ..     | 4      | 1                                                                      | ..    | 0     | 0     |
|                          |                  |                              |                                                                                          | c'              | 1 173  | 230   | 1 403                                                                  | 149   | 28         | 87              | 73    | 1     | 74                                                                     | 44    | 1        | 21              | 261    | 2      | 263                                                                    | 55    | 0     | 25    |
|                          |                  |                              |                                                                                          | d'              | 16     | 6     | 22                                                                     | 2     | 1          | 1               | 3     | ..    | 3                                                                      | 2     | ..       | 4               | 4      | 48     | 9                                                                      | 1     | 1     | 5     |
| 344                      | 8-2              |                              | Produzione e distribuzione di forza motrice,<br>luce, acqua e calore.                    | —               | 1 344  | 3     | 1 347                                                                  | 171   | 0          | 83              | 75    | 2     | 77                                                                     | 45    | 1        | 21              | 291    | 39     | 330                                                                    | 61    | 7     | 31    |
|                          |                  |                              |                                                                                          | a'              | 69     | 3     | 72                                                                     | 9     | 0          | 4               | 12    | 2     | 14                                                                     | 7     | 1        | 4               | 40     | 3      | 43                                                                     | 8     | 1     | 4     |
|                          |                  |                              |                                                                                          | b               | 122    | ..    | 122                                                                    | 16    | ..         | 8               | 6     | ..    | 6                                                                      | 4     | ..       | 2               | 15     | 1      | 16                                                                     | 3     | 0     | 2     |
|                          |                  |                              |                                                                                          | c'              | 1 153  | ..    | 1 153                                                                  | 147   | ..         | 71              | 57    | ..    | 57                                                                     | 34    | ..       | 16              | 236    | 35     | 271                                                                    | 50    | 6     | 26    |
| 345                      | 8-3              |                              | Trasporti . . . . .                                                                      | —               | 35 249 | 326   | 35 575                                                                 | 4 483 | 39         | 2 199           | 4 517 | 98    | 4 615                                                                  | 2 730 | 51       | 1 288           | 18 698 | 445    | 19 143                                                                 | 3 951 | 77    | 1 815 |
| 346                      | 8-4              |                              | Servizi pubblici riguardanti l'igiene, la sanità<br>e l'estinzione degli incendi.        | —               | 1 928  | 72    | 2 000                                                                  | 245   | 9          | 124             | 208   | ..    | 208                                                                    | 126   | ..       | 58              | 707    | 46     | 753                                                                    | 149   | 8     | 71    |
| 347                      | 9-1              |                              | Vendita di merci e derrate all'ingrosso e al<br>minuto.                                  | —               | 16 726 | 4 049 | 20 775                                                                 | 2 127 | 487        | 1 284           | 2 141 | 602   | 2 743                                                                  | 1 294 | 312      | 766             | 8 116  | 1 940  | 10 056                                                                 | 1 715 | 334   | 953   |
|                          |                  |                              |                                                                                          | a'              | 10 665 | 2 736 | 13 401                                                                 | 1 356 | 329        | 828             | 1 583 | 393   | 1 976                                                                  | 957   | 204      | 552             | 5 695  | 1 384  | 7 079                                                                  | 1 203 | 288   | 671   |
|                          |                  |                              |                                                                                          | b               | 1 701  | 300   | 2 001                                                                  | 216   | 36         | 124             | 149   | 40    | 189                                                                    | 90    | 21       | 53              | 462    | 69     | 531                                                                    | 98    | 12    | 50    |
|                          |                  |                              |                                                                                          | d               | 2 091  | 567   | 2 658                                                                  | 266   | 68         | 164             | 263   | 147   | 410                                                                    | 159   | 76       | 114             | 988    | 222    | 1 210                                                                  | 209   | 38    | 115   |
|                          |                  |                              |                                                                                          | ?               | 2 269  | 446   | 2 715                                                                  | 289   | 54         | 168             | 146   | 22    | 168                                                                    | 83    | 11       | 47              | 971    | 265    | 1 236                                                                  | 205   | 46    | 117   |
| 348                      | 9-2              |                              | Vendita di merci e derrate diverse . . . . .                                             | —               | 692    | ..    | 692                                                                    | 88    | ..         | 43              | 179   | 35    | 214                                                                    | 108   | 18       | 60              | 175    | 12     | 187                                                                    | 37    | 2     | 18    |
|                          |                  |                              |                                                                                          | a'              | 416    | ..    | 416                                                                    | 53    | ..         | 26              | 167   | 34    | 201                                                                    | 101   | 18       | 56              | 165    | 12     | 177                                                                    | 35    | 2     | 17    |
|                          |                  |                              |                                                                                          | b               | 115    | ..    | 115                                                                    | 15    | ..         | 7               | 9     | 1     | 10                                                                     | 5     | 1        | 10              | ..     | 10     | 2                                                                      | ..    | ..    | 1     |
|                          |                  |                              |                                                                                          | d               | 161    | ..    | 161                                                                    | 20    | ..         | 10              | 3     | ..    | 3                                                                      | 2     | ..       | 1               | ..     | ..     | ..                                                                     | ..    | ..    | ..    |
| 349                      | 9-3              |                              | Vendita di merci e derrate non specificate . .                                           | —               | 2 932  | 182   | 3 114                                                                  | 373   | 22         | 192             | 760   | 126   | 886                                                                    | 459   | 65       | 247             | 355    | 31     | 386                                                                    | 75    | 5     | 37    |
|                          |                  |                              |                                                                                          | a'              | 1 737  | 153   | 1 890                                                                  | 221   | 18         | 117             | 694   | 118   | 812                                                                    | 419   | 61       | 227             | 311    | 30     | 341                                                                    | 66    | 5     | 32    |
|                          |                  |                              |                                                                                          | b               | 541    | 28    | 569                                                                    | 69    | 3          | 35              | 66    | 8     | 74                                                                     | 40    | 4        | 21              | 30     | 6      | 30                                                                     | 6     | 0     | 3     |
|                          |                  |                              |                                                                                          | d               | 654    | 1     | 655                                                                    | 83    | 0          | 40              | ..    | ..    | ..                                                                     | ..    | ..       | 15              | ..     | 15     | 3                                                                      | ..    | ..    | 1     |
| 350                      | 9-4              |                              | Esercizi pubblici . . . . .                                                              | —               | 12 252 | 1 978 | 14 230                                                                 | 1 558 | 238        | 880             | 2 001 | 491   | 2 492                                                                  | 1 209 | 255      | 696             | 5 769  | 1 519  | 7 288                                                                  | 1 219 | 261   | 691   |
|                          |                  |                              |                                                                                          | a               | 6 403  | 1 414 | 7 817                                                                  | 814   | 170        | 483             | 1 004 | 341   | 1 345                                                                  | 607   | 177      | 376             | 3 348  | 1 095  | 4 443                                                                  | 707   | 188   | 421   |
|                          |                  |                              |                                                                                          | b d             | 5 849  | 564   | 6 413                                                                  | 744   | 68         | 396             | 997   | 150   | 1 147                                                                  | 602   | 78       | 320             | 2 421  | 424    | 2 845                                                                  | 512   | 73    | 270   |
| 351                      | 9-5              |                              | Spettacoli pubblici . . . . .                                                            | —               | 55     | 4     | 59                                                                     | 7     | 0          | 4               | 2     | 1     | 3                                                                      | 1     | 1        | 12              | ..     | 12     | 3                                                                      | ..    | 1     |       |
|                          |                  |                              |                                                                                          | a'              | 20     | 3     | 23                                                                     | 3     | 0          | 1               | ..    | ..    | ..                                                                     | ..    | ..       | 3               | ..     | 3      | 1                                                                      | ..    | 0     |       |
|                          |                  |                              |                                                                                          | b               | 20     | 1     | 21                                                                     | 3     | 0          | 1               | 2     | 1     | 3                                                                      | 1     | 1        | 4               | ..     | 4      | 1                                                                      | ..    | 0     |       |
|                          |                  |                              |                                                                                          | d               | 15     | ..    | 15                                                                     | 2     | ..         | 1               | ..    | ..    | ..                                                                     | ..    | ..       | 5               | ..     | 5      | 1                                                                      | ..    | 0     |       |
| 352                      | 9-6              |                              | Credito e cambio, assicurazione, mediazione,<br>commissioni, rappresentanze commerciali. | —               | 4 654  | 31    | 4 685                                                                  | 592   | 4          | 290             | 445   | 23    | 468                                                                    | 269   | 12       | 131             | 1 209  | 11     | 1 220                                                                  | 255   | 2     | 116   |
|                          |                  |                              |                                                                                          | a'              | 441    | 1     | 442                                                                    | 56    | 0          | 27              | 19    | 2     | 21                                                                     | 11    | 1        | 6               | 223    | 1      | 223                                                                    | 47    | 0     | 21    |
|                          |                  |                              |                                                                                          | b d             | 833    | 4     | 837                                                                    | 106   | 0          | 52              | 89    | 1     | 90                                                                     | 54    | 1        | 25              | 424    | 3      | 427                                                                    | 90    | 1     | 40    |
|                          |                  |                              |                                                                                          | ?               | 3 380  | 26    | 3 406                                                                  | 430   | 3          | 211             | 337   | 20    | 357                                                                    | 204   | 10       | 100             | 563    | 7      | 570                                                                    | 119   | 1     | 54    |
| 353                      | 10-1             |                              | Amministrazione pubblica . . . . .                                                       | —               | 9 767  | 245   | 10 012                                                                 | 1 242 | 29         | 619             | 1 843 | 45    | 1 888                                                                  | 1 114 | 23       | 527             | 6 072  | 91     | 6 163                                                                  | 1 283 | 16    | 584   |
| 354                      | 10-2             |                              | Amministrazione privata . . . . .                                                        | —               | 2 230  | 11    | 2 241                                                                  | 284   | 1          | 139             | 211   | 2     | 213                                                                    | 128   | 1        | 59              | 1 192  | 16     | 1 208                                                                  | 252   | 3     | 115   |

|                   |       |                                                                                              |     |         |         |           |         |         |         |         |         |         |         |         |         |         |         |           |         |         |         |
|-------------------|-------|----------------------------------------------------------------------------------------------|-----|---------|---------|-----------|---------|---------|---------|---------|---------|---------|---------|---------|---------|---------|---------|-----------|---------|---------|---------|
| 355               | 10.3  | Domestici e lustrascarpe . . . . .                                                           | —   | 2 016   | 16 272  | 18 288    | 256     | 1 957   | 1 130   | 283     | 3 515   | 3 798   | 171     | 1 824   | 1 060   | 2 632   | 11 591  | 14 223    | 556     | 1 993   | 1 348   |
| 356               | 10.4  | Difesa del paese . . . . .                                                                   | —   | 11 342  | ..      | 11 342    | 1 442   | ..      | 701     | 477     | ..      | 477     | 288     | ..      | 133     | 4 983   | ..      | 4 983     | 1 053   | ..      | 472     |
| 357               | 10.5  | Culto . . . . .                                                                              | —   | 4 620   | 1 909   | 6 529     | 588     | 230     | 404     | 1 100   | 293     | 1 393   | 665     | 152     | 389     | 3 053   | 601     | 3 654     | 645     | 103     | 346     |
| 358               | 10.6  | Insegnamento . . . . .                                                                       | —   | 2 597   | 2 748   | 5 345     | 330     | 330     | 330     | 507     | 487     | 994     | 306     | 253     | 278     | 1 695   | 1 425   | 3 120     | 358     | 245     | 296     |
| 359               | 10.7  | Professioni sanitarie . . . . .                                                              | —   | 2 985   | 772     | 3 757     | 380     | 93      | 232     | 696     | 138     | 834     | 421     | 72      | 233     | 2 070   | 576     | 2 646     | 437     | 99      | 251     |
| 360               | 10.8  | Professioni e aziende legali . . . . .                                                       | —   | 3 051   | ..      | 3 051     | 388     | ..      | 189     | 733     | ..      | 733     | 443     | ..      | 205     | 1 960   | ..      | 1 960     | 414     | ..      | 186     |
| 361               | 10.9  | Lettere e scienze applicate . . . . .                                                        | —   | 1 677   | 9       | 1 686     | 213     | 1       | 104     | 378     | 1       | 379     | 228     | 1       | 106     | 794     | ..      | 794       | 168     | ..      | 75      |
| 362               | 10.10 | Arti belle . . . . .                                                                         | —   | 1 870   | 183     | 2 053     | 238     | 22      | 127     | 368     | 21      | 389     | 222     | 11      | 109     | 829     | 48      | 877       | 175     | 8       | 83      |
| 363               | 11.1  | Condizioni non professionali . . . . .                                                       | —   | 83 234  | 609 583 | 692 817   | 10 586  | 73 307  | 42 823  | 19 786  | 107 708 | 127 494 | 11 957  | 55 894  | 35 595  | 60 826  | 301 711 | 362 537   | 12 854  | 51 871  | 34 368  |
| 364               | 12.1  | Professioni e condizioni non specificate . . . . .                                           | —   | 1 846   | ..      | 1 846     | 235     | ..      | 114     | ..      | ..      | ..      | ..      | ..      | ..      | ..      | ..      | ..        | ..      | ..      | ..      |
| <b>Categorie.</b> |       |                                                                                              |     |         |         |           |         |         |         |         |         |         |         |         |         |         |         |           |         |         |         |
| 365               | 1     | Agricoltura, caccia e pesca . . . . .                                                        | —   | 436 990 | 145 679 | 582 669   | 55 575  | 17 519  | 36 015  | 103 148 | 73 732  | 176 880 | 62 332  | 38 262  | 49 383  | 271 218 | 194 934 | 466 152   | 57 313  | 33 514  | 44 190  |
| 366               | 2     | Industrie estrattive del sottosuolo . . . . .                                                | —   | 5 018   | 43      | 5 061     | 638     | 5       | 312     | 656     | ..      | 656     | 396     | ..      | 183     | 941     | 74      | 1 015     | 199     | 13      | 96      |
|                   |       |                                                                                              | a'  | 878     | 2       | 880       | 112     | 0       | 54      | 54      | ..      | 54      | 33      | ..      | 15      | 84      | 5       | 89        | 18      | 1       | 8       |
|                   |       |                                                                                              | b   | 8       | ..      | 8         | 1       | ..      | 0       | ..      | ..      | ..      | ..      | ..      | ..      | 29      | ..      | 29        | 6       | ..      | 3       |
|                   |       |                                                                                              | c   | 4 132   | 41      | 4 173     | 526     | 5       | 258     | 602     | ..      | 602     | 364     | ..      | 168     | 828     | 69      | 897       | 175     | 12      | 85      |
| 367               | 3     | Industrie che lavorano e utilizzano i prodotti dell'agricoltura, della caccia e della pesca. | —   | 61 447  | 2 834   | 64 281    | 7 815   | 341     | 3 973   | 11 842  | 476     | 12 318  | 7 156   | 247     | 3 439   | 37 600  | 3 113   | 40 713    | 7 946   | 535     | 3 860   |
|                   |       |                                                                                              | a   | 28 783  | 949     | 29 682    | 3 654   | 114     | 1 834   | 6 687   | 239     | 6 876   | 4 011   | 124     | 1 920   | 18 766  | 1 272   | 20 038    | 3 966   | 219     | 1 900   |
|                   |       |                                                                                              | b   | 572     | 85      | 657       | 73      | 10      | 41      | 85      | 4       | 89      | 51      | 2       | 25      | 301     | 16      | 317       | 64      | 3       | 30      |
|                   |       |                                                                                              | c'  | 32 142  | 1 800   | 33 942    | 4 088   | 216     | 2 098   | 5 120   | 233     | 5 853   | 3 094   | 121     | 1 495   | 18 533  | 1 825   | 20 858    | 3 916   | 314     | 1 930   |
| 368               | 4     | Industrie che lavorano e utilizzano i metalli.                                               | —   | 17 638  | 69      | 17 707    | 2 243   | 8       | 1 094   | 2 848   | 26      | 2 874   | 1 721   | 13      | 802     | 7 171   | 26      | 7 197     | 1 515   | 4       | 682     |
|                   |       |                                                                                              | a   | 6 669   | 35      | 6 704     | 848     | 4       | 414     | 1 693   | 19      | 1 712   | 1 023   | 10      | 478     | 3 956   | 19      | 3 975     | 886     | 3       | 377     |
|                   |       |                                                                                              | b   | 506     | 2       | 508       | 64      | 0       | 31      | 4       | ..      | 4       | 2       | ..      | 1       | 28      | ..      | 28        | 6       | ..      | 3       |
|                   |       |                                                                                              | c'  | 10 463  | 32      | 10 495    | 1 331   | 4       | 649     | 1 151   | 7       | 1 158   | 696     | 4       | 323     | 3 187   | 7       | 3 194     | 672     | 1       | 303     |
| 369               | 5     | Industrie che lavorano i minerali e costruzioni edilizie, stradali, idrauliche.              | —   | 48 232  | 539     | 48 771    | 6 154   | 65      | 3 015   | 7 090   | 92      | 7 182   | 4 284   | 48      | 2 005   | 22 657  | 1 430   | 24 087    | 4 788   | 246     | 2 283   |
|                   |       |                                                                                              | a   | 2 505   | 37      | 2 542     | 319     | 4       | 157     | 562     | 55      | 617     | 340     | 29      | 172     | 1 406   | 117     | 1 523     | 297     | 20      | 144     |
|                   |       |                                                                                              | b   | 63      | ..      | 63        | 8       | ..      | 11      | ..      | ..      | 7       | ..      | ..      | 3       | 28      | 6       | 34        | 6       | ..      | 3       |
|                   |       |                                                                                              | c'  | 6 261   | 156     | 6 417     | 796     | 19      | 397     | 495     | 31      | 526     | 299     | 16      | 147     | 2 743   | 405     | 3 148     | 580     | 70      | 298     |
|                   |       |                                                                                              | ?   | 39 403  | 346     | 39 749    | 5 011   | 42      | 2 457   | 6 022   | 6       | 6 028   | 3 689   | 3       | 1 683   | 18 480  | 902     | 19 382    | 3 905   | 155     | 1 837   |
| 370               | 6     | Industrie che lavorano e utilizzano le fibre tessili.                                        | —   | 9 779   | 41 909  | 51 688    | 1 244   | 5 040   | 3 195   | 2 823   | 4 744   | 7 567   | 1 706   | 2 462   | 2 113   | 10 184  | 61 827  | 72 011    | 2 152   | 10 630  | 6 826   |
|                   |       |                                                                                              | a'  | 2 212   | 8 153   | 10 365    | 281     | 980     | 641     | 404     | 1 527   | 1 931   | 244     | 792     | 539     | 2 193   | 30 558  | 32 751    | 463     | 5 254   | 3 105   |
|                   |       |                                                                                              | b   | 512     | 570     | 1 082     | 7       | 62      | 35      | 32      | 2       | 34      | 19      | 1       | 9       | 94      | 62      | 156       | 20      | 11      | 15      |
|                   |       |                                                                                              | c'  | 4 254   | 15 746  | 20 000    | 541     | 1 894   | 1 296   | 1 281   | 1 422   | 2 653   | 744     | 788     | 741     | 4 658   | 19 226  | 23 884    | 984     | 3 805   | 2 264   |
|                   |       |                                                                                              | a'' | 3 255   | 17 498  | 20 753    | 414     | 2 104   | 1 283   | 1 156   | 1 793   | 2 949   | 699     | 930     | 823     | 3 239   | 11 981  | 15 220    | 684     | 2 060   | 1 443   |
| 371               | 7     | Industrie chimiche . . . . .                                                                 | —   | 2 646   | 1 858   | 4 504     | 337     | 223     | 278     | 246     | 42      | 288     | 149     | 22      | 80      | 1 615   | 138     | 1 753     | 341     | 24      | 166     |
|                   |       |                                                                                              | a'  | 468     | 19      | 487       | 60      | 2       | 30      | 75      | 7       | 82      | 45      | 4       | 23      | 442     | 57      | 499       | 93      | 10      | 47      |
|                   |       |                                                                                              | b   | 187     | 16      | 203       | 24      | 2       | 13      | 3       | ..      | 3       | 2       | ..      | 1       | 55      | ..      | 55        | 12      | ..      | 5       |
|                   |       |                                                                                              | c'  | 1 991   | 1 823   | 3 814     | 253     | 219     | 286     | 168     | 35      | 203     | 102     | 18      | 57      | 1 118   | 81      | 1 199     | 236     | 14      | 114     |
| 372               | 8     | Industrie e servizi corrispondenti a bisogni collettivi.                                     | —   | 40 017  | 647     | 40 664    | 5 089   | 78      | 2 513   | 4 916   | 102     | 5 018   | 2 971   | 53      | 1 401   | 20 093  | 539     | 20 632    | 4 246   | 93      | 1 956   |
|                   |       |                                                                                              | a   | 308     | 11      | 319       | 39      | 1       | 20      | 51      | 3       | 54      | 31      | 2       | 15      | 128     | 6       | 134       | 27      | 1       | 13      |
|                   |       |                                                                                              | b   | 190     | 2       | 192       | 24      | 0       | 12      | 7       | ..      | 7       | 4       | ..      | 2       | 19      | 4       | 20        | 4       | 0       | 2       |
|                   |       |                                                                                              | c'  | 2 326   | 230     | 2 556     | 296     | 28      | 158     | 130     | 1       | 131     | 79      | 1       | 37      | 497     | 37      | 534       | 105     | 6       | 51      |
|                   |       |                                                                                              | ?   | 37 193  | 404     | 37 597    | 4 730   | 49      | 2 323   | 4 728   | 98      | 4 826   | 2 857   | 51      | 1 347   | 19 449  | 495     | 19 944    | 4 110   | 85      | 1 891   |
| ..                | ..    | Industria . . . . .                                                                          | —   | 184 777 | 47 899  | 232 676   | 23 499  | 5 760   | 14 382  | 30 421  | 5 482   | 35 903  | 18 383  | 2 845   | 10 024  | 100 261 | 67 147  | 167 408   | 21 187  | 11 544  | 15 870  |
|                   |       |                                                                                              | a   | 41 773  | 9 206   | 50 979    | 5 313   | 1 107   | 3 151   | 9 476   | 1 850   | 11 326  | 5 726   | 960     | 3 162   | 26 975  | 32 034  | 59 009    | 5 700   | 5 507   | 5 594   |
|                   |       |                                                                                              | b   | 617     | 2 201   | 2 818     | 201     | 74      | 136     | 142     | 6       | 148     | 86      | 3       | 41      | 554     | 85      | 639       | 117     | 15      | 61      |
|                   |       |                                                                                              | c'  | 61 569  | 19 828  | 81 397    | 7 890   | 2 985   | 3 031   | 8 897   | 1 729   | 10 626  | 5 376   | 897     | 2 967   | 31 564  | 21 650  | 53 214    | 6 670   | 3 722   | 5 045   |
|                   |       |                                                                                              | a'' | 3 255   | 17 498  | 20 753    | 414     | 2 104   | 1 283   | 1 156   | 1 793   | 2 949   | 699     | 930     | 823     | 3 239   | 11 981  | 15 220    | 684     | 2 060   | 1 443   |
|                   |       |                                                                                              | ?   | 76 596  | 750     | 77 346    | 9 741   | 90      | 4 780   | 10 750  | 104     | 10 854  | 6 496   | 54      | 3 030   | 37 929  | 1 397   | 39 326    | 8 015   | 240     | 3 728   |
| 373               | 9     | Commercio . . . . .                                                                          | —   | 37 311  | 6 244   | 43 555    | 4 745   | 751     | 2 692   | 5 528   | 1 278   | 6 806   | 3 341   | 663     | 1 900   | 15 636  | 3 513   | 19 149    | 3 304   | 604     | 1 815   |
|                   |       |                                                                                              | a'  | 19 682  | 4 307   | 23 989    | 2 508   | 518     | 1 483   | 3 467   | 888     | 4 355   | 2 095   | 461     | 1 216   | 9 744   | 2 522   | 12 266    | 2 059   | 434     | 1 163   |
|                   |       |                                                                                              | b   | 1 465   | 13 445  | 1 524     | 176     | 57      | 831     | 1 578   | 348     | 1 926   | 954     | 181     | 588     | 4 358   | 719     | 5 077     | 921     | 124     | 481     |
|                   |       |                                                                                              | ?   | 5 649   | 472     | 6 121     | 718     | 57      | 378     | 483     | 42      | 525     | 292     | 22      | 147     | 1 534   | 272     | 1 806     | 324     | 47      | 171     |
| 374               | 10    | Amministrazione pubblica e privata, professioni, arti liberali.                              | —   | 42 155  | 22 149  | 64 304    | 5 361   | 2 664   | 3 975   | 6 596   | 4 502   | 11 098  | 3 986   | 2 336   | 3 099   | 25 280  | 14 348  | 39 628    | 5 342   | 2 467   | 3 757   |
| 375               | 11    | Condizioni non professionali . . . . .                                                       | —   | 83 234  | 609 583 | 692 817   | 10 585  | 73 307  | 42 823  | 19 786  | 107 708 | 127 494 | 11 957  | 55 894  | 35 595  | 60 826  | 301 711 | 362 537   | 12 854  | 51 871  | 34 368  |
| 376               | 12    | Professioni e condizioni non specificate . . . . .                                           | —   | 1 846   | ..      | 1 846     | 235     | ..      | 114     | ..      | ..      | ..      | ..      | ..      | ..      | ..      | ..      | ..        | ..      | ..      | ..      |
| 377               | 1—12  | Professioni e condizioni in complesso.                                                       | —   | 786 313 | 831 554 | 1 617 867 | 100 000 | 100 000 | 100 000 | 165 479 | 192 702 | 358 181 | 100 000 | 100 000 | 100 000 | 473 221 | 581 653 | 1 054 874 | 100 000 | 100 000 | 100 000 |



Segue TAVOLA XX\*. — POPOLAZIONE PRESENTE DI ETÀ SUPERIORE A DIECI ANNI, CLASSIFICATA PER SESSO E PER PROFESSIONI O CONDIZIONI NEI COMPARTIMENTI E NEL REGNO.

| PROFESSIONI O CONDIZIONI |                  |                                                                                                           | SICILIA                      |                 |        |         |                                                                        |       | SARDEGNA |                 |       |         |                                                                        |       | REGNO  |                 |           |           |                                                                        |        |        |
|--------------------------|------------------|-----------------------------------------------------------------------------------------------------------|------------------------------|-----------------|--------|---------|------------------------------------------------------------------------|-------|----------|-----------------|-------|---------|------------------------------------------------------------------------|-------|--------|-----------------|-----------|-----------|------------------------------------------------------------------------|--------|--------|
| NUMERI                   |                  | TITOLI                                                                                                    | Posizioni profes-<br>sionali | Numeri assoluti |        |         | Numeri relativi<br>a 100 000 abitanti<br>di età<br>superiore a 10 anni |       |          | Numeri assoluti |       |         | Numeri relativi<br>a 100 000 abitanti<br>di età<br>superiore a 10 anni |       |        | Numeri assoluti |           |           | Numeri relativi<br>a 100 000 abitanti<br>di età<br>superiore a 10 anni |        |        |
| ordi-<br>nali            | siste-<br>matici |                                                                                                           |                              | M               | F      | MF      | M                                                                      | F     | MF       | M               | F     | MF      | M                                                                      | F     | MF     | M               | F         | MF        | M                                                                      | F      | MF     |
| delle sezioni            |                  |                                                                                                           |                              |                 |        |         |                                                                        |       |          |                 |       |         |                                                                        |       |        |                 |           |           |                                                                        |        |        |
|                          |                  | <b>Classi.</b>                                                                                            |                              |                 |        |         |                                                                        |       |          |                 |       |         |                                                                        |       |        |                 |           |           |                                                                        |        |        |
| 311                      | 1·1              | Agricoltura (in senso stretto), silvicoltura, allevamento del bestiame, caccia.                           | —                            | 650 012         | 75 023 | 725 035 | 46 111                                                                 | 5 248 | 25 537   | 182 875         | 6 575 | 189 450 | 56 099                                                                 | 2 032 | 29 161 | 6 053 193       | 2 972 883 | 9 026 076 | 46 925                                                                 | 21 731 | 33 958 |
| 312                      | 1·2              | Pesca . . . . .                                                                                           | —                            | 19 524          | 99     | 19 623  | 1 385                                                                  | 7     | 691      | 3 853           | 2     | 3 855   | 1 182                                                                  | 1     | 593    | 59 023          | 498       | 59 521    | 458                                                                    | 4      | 224    |
| 313                      | 2·1              | Ricerche e miniere . . . . .                                                                              | —                            | 31 969          | 97     | 32 066  | 2 267                                                                  | 7     | 1 129    | 13 830          | 1 079 | 14 909  | 4 242                                                                  | 333   | 2 295  | 62 579          | 1 604     | 64 183    | 485                                                                    | 12     | 241    |
|                          |                  |                                                                                                           | a'                           | 308             | 3      | 311     | 22                                                                     | 0     | 11       | 121             | 3     | 124     | 87                                                                     | 1     | 19     | 750             | 16        | 766       | 6                                                                      | 0      | 3      |
|                          |                  |                                                                                                           | b'                           | 441             | 2      | 443     | 31                                                                     | 0     | 16       | 582             | 3     | 585     | 179                                                                    | 1     | 90     | 1 836           | 11        | 1 847     | 14                                                                     | 0      | 7      |
|                          |                  |                                                                                                           | c'                           | 31 220          | 92     | 31 312  | 2 215                                                                  | 7     | 1 103    | 13 127          | 1 073 | 14 200  | 4 027                                                                  | 331   | 2 186  | 59 993          | 1 577     | 61 570    | 465                                                                    | 12     | 232    |
| 314                      | 2·2              | Cave . . . . .                                                                                            | —                            | 3 517           | 196    | 3 713   | 249                                                                    | 14    | 131      | 312             | ..    | 312     | 96                                                                     | ..    | 48     | 44 355          | 1 220     | 45 575    | 344                                                                    | 9      | 171    |
|                          |                  |                                                                                                           | a'                           | 974             | 85     | 1 059   | 69                                                                     | 6     | 37       | 32              | ..    | 32      | 10                                                                     | ..    | 5      | 6 605           | 214       | 6 819     | 51                                                                     | 2      | 26     |
|                          |                  |                                                                                                           | b'                           | 86              | 6      | 92      | 6                                                                      | 0     | 3        | 9               | ..    | 9       | 3                                                                      | ..    | 1      | 868             | 6         | 874       | 7                                                                      | 0      | 3      |
|                          |                  |                                                                                                           | c'                           | 2 457           | 105    | 2 562   | 174                                                                    | 7     | 90       | 271             | ..    | 271     | 83                                                                     | ..    | 42     | 36 882          | 1 000     | 37 882    | 286                                                                    | 7      | 142    |
| 315                      | 2·3              | Saline marittime, torbiere, acque minerali. . . . .                                                       | —                            | 836             | 64     | 900     | 59                                                                     | 4     | 32       | 698             | 44    | 742     | 214                                                                    | 14    | 114    | 3 150           | 370       | 3 520     | 24                                                                     | 3      | 13     |
|                          |                  |                                                                                                           | a'                           | 63              | ..     | 63      | 4                                                                      | ..    | 2        | 5               | ..    | 5       | 2                                                                      | ..    | 1      | 120             | 2         | 122       | 1                                                                      | 0      | 0      |
|                          |                  |                                                                                                           | b'                           | 55              | ..     | 55      | 4                                                                      | ..    | 2        | 37              | ..    | 37      | 11                                                                     | ..    | 6      | 149             | ..        | 149       | 1                                                                      | ..     | 1      |
|                          |                  |                                                                                                           | c'                           | 718             | 64     | 782     | 51                                                                     | 4     | 28       | 656             | 44    | 700     | 201                                                                    | 14    | 108    | 2 881           | 368       | 3 249     | 22                                                                     | 3      | 12     |
| 316                      | 3·1              | Legno . . . . .                                                                                           | —                            | 35 050          | 442    | 35 492  | 2 486                                                                  | 31    | 1 250    | 7 296           | 117   | 7 413   | 2 238                                                                  | 36    | 1 141  | 398 677         | 9 862     | 408 539   | 3 091                                                                  | 72     | 1 537  |
|                          |                  |                                                                                                           | a                            | 16 886          | 212    | 17 098  | 1 198                                                                  | 15    | 602      | 2 821           | 21    | 2 842   | 865                                                                    | 6     | 437    | 163 060         | 2 243     | 165 303   | 1 264                                                                  | 16     | 622    |
|                          |                  |                                                                                                           | b                            | 595             | 3      | 598     | 42                                                                     | 0     | 21       | 69              | ..    | 69      | 21                                                                     | ..    | 11     | 4 143           | 215       | 4 358     | 32                                                                     | 2      | 16     |
|                          |                  |                                                                                                           | c' d'                        | 17 569          | 227    | 17 796  | 1 245                                                                  | 16    | 627      | 4 406           | 96    | 4 502   | 1 352                                                                  | 30    | 693    | 231 474         | 7 404     | 238 878   | 1 795                                                                  | 54     | 899    |
| 317                      | 3·2              | Materie analoghe al legno. . . . .                                                                        | —                            | 1 324           | 697    | 2 021   | 94                                                                     | 49    | 71       | 272             | 1 049 | 1 321   | 83                                                                     | 324   | 203    | 23 638          | 102 586   | 126 224   | 183                                                                    | 750    | 475    |
|                          |                  |                                                                                                           | a                            | 585             | 494    | 1 079   | 41                                                                     | 35    | 38       | 77              | 386   | 463     | 24                                                                     | 119   | 71     | 9 907           | 69 039    | 78 946    | 77                                                                     | 505    | 297    |
|                          |                  |                                                                                                           | b                            | 8               | ..     | 8       | 1                                                                      | ..    | 0        | ..              | ..    | ..      | ..                                                                     | ..    | 325    | 106             | 431       | 3         | 1                                                                      | 2      |        |
|                          |                  |                                                                                                           | c' d'                        | 731             | 203    | 934     | 52                                                                     | 14    | 33       | 195             | 663   | 858     | 60                                                                     | 205   | 132    | 13 406          | 33 441    | 46 847    | 104                                                                    | 244    | 176    |
| 318                      | 3·3              | Cereali . . . . .                                                                                         | —                            | 16 847          | 2 833  | 19 680  | 1 195                                                                  | 198   | 693      | 2 130           | 372   | 2 502   | 653                                                                    | 115   | 385    | 164 549         | 26 535    | 191 084   | 1 276                                                                  | 194    | 719    |
|                          |                  |                                                                                                           | a                            | 6 684           | 1 782  | 8 466   | 474                                                                    | 125   | 298      | 754             | 154   | 908     | 231                                                                    | 48    | 140    | 63 792          | 12 259    | 76 051    | 495                                                                    | 90     | 286    |
|                          |                  |                                                                                                           | b                            | 698             | 31     | 729     | 50                                                                     | 2     | 26       | 65              | 33    | 98      | 20                                                                     | 10    | 15     | 4 328           | 516       | 4 844     | 84                                                                     | 4      | 18     |
|                          |                  |                                                                                                           | c' d'                        | 9 465           | 1 020  | 10 485  | 671                                                                    | 71    | 369      | 1 311           | 185   | 1 496   | 402                                                                    | 57    | 230    | 96 429          | 13 760    | 110 189   | 748                                                                    | 101    | 415    |
| 319                      | 3·4              | Frutti, verdura, semi . . . . .                                                                           | —                            | 2 699           | 1 085  | 3 784   | 191                                                                    | 76    | 133      | 305             | 23    | 328     | 94                                                                     | 7     | 50     | 20 491          | 9 921     | 30 412    | 159                                                                    | 73     | 114    |
|                          |                  |                                                                                                           | a                            | 523             | 54     | 577     | 37                                                                     | 4     | 20       | 55              | ..    | 55      | 17                                                                     | ..    | 8      | 4 888           | 621       | 5 009     | 34                                                                     | 5      | 19     |
|                          |                  |                                                                                                           | b                            | 156             | 26     | 182     | 11                                                                     | 2     | 6        | 21              | 6     | 27      | 6                                                                      | ..    | 3      | 1 264           | 237       | 1 501     | 10                                                                     | 2      | 6      |
|                          |                  |                                                                                                           | c' d'                        | 2 020           | 1 005  | 3 025   | 143                                                                    | 70    | 107      | 229             | 23    | 252     | 70                                                                     | 7     | 39     | 14 839          | 9 063     | 23 902    | 115                                                                    | 66     | 90     |
| 320                      | 3·5              | Prodotti animali. . . . .                                                                                 | —                            | 5 503           | 356    | 5 859   | 390                                                                    | 25    | 206      | 2 864           | 447   | 3 311   | 879                                                                    | 138   | 510    | 58 600          | 6 052     | 64 652    | 454                                                                    | 44     | 243    |
|                          |                  |                                                                                                           | a                            | 1 997           | 104    | 2 101   | 142                                                                    | 7     | 74       | 615             | 40    | 655     | 189                                                                    | 12    | 101    | 25 316          | 2 513     | 27 829    | 196                                                                    | 18     | 105    |
|                          |                  |                                                                                                           | b                            | 153             | 6      | 159     | 11                                                                     | 0     | 6        | 176             | 7     | 176     | 52                                                                     | 2     | 27     | 1 666           | 89        | 1 755     | 13                                                                     | 1      | 7      |
|                          |                  |                                                                                                           | c' d'                        | 3 353           | 246    | 3 599   | 238                                                                    | 17    | 127      | 2 080           | 400   | 2 480   | 638                                                                    | 124   | 382    | 31 618          | 3 450     | 35 068    | 245                                                                    | 25     | 132    |
| 321                      | 3·6              | Spoglie animali . . . . .                                                                                 | —                            | 50 924          | 953    | 51 877  | 3 612                                                                  | 67    | 1 827    | 7 148           | 56    | 7 204   | 2 193                                                                  | 17    | 1 109  | 352 744         | 24 617    | 377 361   | 2 734                                                                  | 180    | 1 420  |
|                          |                  |                                                                                                           | a                            | 25 068          | 382    | 26 350  | 1 842                                                                  | 27    | 928      | 2 598           | 20    | 2 618   | 797                                                                    | 6     | 403    | 164 141         | 5 490     | 169 631   | 1 272                                                                  | 40     | 638    |
|                          |                  |                                                                                                           | b                            | 888             | 14     | 902     | 63                                                                     | 1     | 32       | 158             | ..    | 158     | 48                                                                     | ..    | 24     | 4 359           | 423       | 4 782     | 34                                                                     | 3      | 18     |
|                          |                  |                                                                                                           | c' d'                        | 24 068          | 557    | 24 625  | 1 707                                                                  | 39    | 867      | 4 392           | 36    | 4 428   | 1 347                                                                  | 11    | 682    | 184 244         | 18 704    | 202 948   | 1 428                                                                  | 137    | 764    |
| 322                      | 3·7              | Carta . . . . .                                                                                           | —                            | 403             | 85     | 488     | 29                                                                     | 6     | 17       | 76              | 12    | 88      | 23                                                                     | 4     | 14     | 27 169          | 18 461    | 45 630    | 211                                                                    | 135    | 172    |
|                          |                  |                                                                                                           | a                            | 182             | 31     | 213     | 13                                                                     | 2     | 8        | 19              | ..    | 19      | 6                                                                      | ..    | 3      | 4 418           | 1 032     | 5 450     | 34                                                                     | 8      | 21     |
|                          |                  |                                                                                                           | b                            | 18              | 2      | 20      | 1                                                                      | 0     | 1        | 3               | ..    | 3       | 1                                                                      | ..    | 0      | 1 444           | 243       | 1 687     | 11                                                                     | 2      | 6      |
|                          |                  |                                                                                                           | c' d'                        | 203             | 52     | 255     | 14                                                                     | 4     | 9        | 54              | 12    | 66      | 17                                                                     | 4     | 10     | 21 307          | 17 186    | 38 493    | 165                                                                    | 126    | 145    |
| 323                      | 3·8              | Oggetti ricavabili da materiali diversi provenienti dall'agricoltura, dalla caccia e dalla pesca. . . . . | —                            | 175             | 63     | 238     | 12                                                                     | 4     | 8        | 99              | 47    | 146     | 30                                                                     | 15    | 22     | 8 994           | 9 023     | 18 017    | 70                                                                     | 66     | 68     |
|                          |                  |                                                                                                           | a                            | 84              | 29     | 113     | 6                                                                      | 2     | 4        | 17              | 3     | 20      | 5                                                                      | 1     | 3      | 1 747           | 841       | 2 588     | 14                                                                     | 6      | 10     |
|                          |                  |                                                                                                           | b                            | 3               | ..     | 3       | 0                                                                      | ..    | 0        | ..              | ..    | ..      | ..                                                                     | ..    | 229    | 87              | 316       | 2         | 1                                                                      | 1      |        |
|                          |                  |                                                                                                           | c' d'                        | 88              | 34     | 122     | 6                                                                      | 2     | 4        | 82              | 44    | 126     | 25                                                                     | 14    | 19     | 7 018           | 8 095     | 15 113    | 54                                                                     | 59     | 57     |
| 324                      | 4·1              | Produzione e prime lavorazioni della ghisa, del ferro e dell'acciaio. . . . .                             | —                            | 661             | ..     | 661     | 47                                                                     | ..    | 23       | 166             | ..    | 166     | 51                                                                     | ..    | 26     | 40 916          | 1 026     | 41 942    | 317                                                                    | 7      | 158    |
|                          |                  |                                                                                                           | a'                           | 63              | ..     | 63      | 4                                                                      | ..    | 2        | 17              | ..    | 17      | 5                                                                      | ..    | 3      | 1 702           | 34        | 1 736     | 13                                                                     | 0      | 7      |
|                          |                  |                                                                                                           | b                            | 24              | ..     | 24      | 2                                                                      | ..    | 1        | 8               | ..    | 8       | 2                                                                      | ..    | 1      | 1 532           | 52        | 1 584     | 12                                                                     | 0      | 6      |
|                          |                  |                                                                                                           | b' d'                        | 574             | ..     | 574     | 41                                                                     | ..    | 20       | 141             | ..    | 141     | 43                                                                     | ..    | 22     | 37 682          | 940       | 38 622    | 292                                                                    | 7      | 145    |



|     |      |                                                                                                                |       |        |        |        |       |       |       |        |       |        |       |       |       |         |         |         |       |       |       |
|-----|------|----------------------------------------------------------------------------------------------------------------|-------|--------|--------|--------|-------|-------|-------|--------|-------|--------|-------|-------|-------|---------|---------|---------|-------|-------|-------|
| 325 | 4.2  | Produzione e prime lavorazioni degli altri metalli.                                                            | —     | 90     | ..     | 90     | 6     | ..    | 3     | 20     | ..    | 20     | 6     | ..    | 3     | 8 460   | 713     | 9 173   | 66    | 5     | 35    |
|     |      |                                                                                                                | a'    | 28     | ..     | 28     | 2     | ..    | 1     | 5      | ..    | 5      | 2     | ..    | 1     | 1 088   | 44      | 1 082   | 8     | 0     | 4     |
|     |      |                                                                                                                | b     | 3      | ..     | 3      | 0     | ..    | 0     | ..     | ..    | ..     | ..    | ..    | ..    | 286     | 25      | 311     | 2     | 0     | 1     |
|     |      |                                                                                                                | c' d' | 59     | ..     | 59     | 4     | ..    | 2     | 15     | ..    | 15     | 5     | ..    | 2     | 7 136   | 644     | 7 780   | 55    | 5     | 29    |
| 326 | 4.3  | Successive lavorazioni dei metalli comuni. .                                                                   | —     | 17 999 | 94     | 18 093 | 1 277 | 7     | 637   | 4 565  | 409   | 4 974  | 1 400 | 126   | 766   | 228 830 | 9 106   | 237 936 | 1 774 | 67    | 895   |
|     |      |                                                                                                                | a     | 9 498  | 64     | 9 562  | 674   | 4     | 387   | 1 940  | 284   | 2 224  | 595   | 88    | 342   | 89 216  | 1 346   | 90 562  | 692   | 10    | 841   |
|     |      |                                                                                                                | b     | 249    | ..     | 249    | 18    | ..    | 9     | 56     | 1     | 57     | 17    | 0     | 9     | 2 417   | 1 199   | 2 616   | 19    | 1     | 10    |
|     |      |                                                                                                                | c' d' | 8 252  | 30     | 8 282  | 585   | 2     | 292   | 2 569  | 124   | 2 693  | 788   | 38    | 415   | 137 197 | 7 561   | 144 758 | 1 064 | 55    | 545   |
| 327 | 4.4  | Costruzioni meccaniche in genere e grosse costruzioni metalliche per l'agricoltura, l'industria e i trasporti. | —     | 3 890  | 16     | 3 906  | 276   | 1     | 138   | 777    | 2     | 779    | 238   | 1     | 120   | 156 530 | 2 871   | 159 401 | 1 213 | 21    | 600   |
|     |      |                                                                                                                | a'    | 648    | 5      | 648    | 46    | 0     | 23    | 86     | ..    | 86     | 26    | ..    | 13    | 14 073  | 356     | 14 429  | 109   | 3     | 54    |
|     |      |                                                                                                                | b     | 156    | 4      | 160    | 11    | 0     | 6     | 69     | ..    | 72     | 21    | ..    | 11    | 8 192   | 388     | 8 580   | 64    | 3     | 32    |
|     |      |                                                                                                                | c' d' | 3 091  | 7      | 3 098  | 219   | 0     | 109   | 622    | 2     | 624    | 191   | 1     | 96    | 134 265 | 2 127   | 136 392 | 1 041 | 16    | 513   |
| 328 | 4.5  | Altre costruzioni meccaniche e lavorazione dei metalli preziosi.                                               | —     | 3 462  | 17     | 3 479  | 246   | 1     | 123   | 728    | 6     | 734    | 223   | 2     | 113   | 62 171  | 7 801   | 69 972  | 482   | 57    | 263   |
|     |      |                                                                                                                | a     | 1 801  | 11     | 1 812  | 128   | 1     | 64    | 216    | 2     | 218    | 66    | 1     | 34    | 15 992  | 631     | 16 623  | 124   | 5     | 63    |
|     |      |                                                                                                                | b     | 147    | 1      | 148    | 10    | 0     | 5     | 72     | ..    | 72     | 22    | ..    | 11    | 3 307   | 297     | 3 604   | 26    | 2     | 14    |
|     |      |                                                                                                                | c' d' | 1 514  | 5      | 1 519  | 107   | 0     | 54    | 440    | 4     | 444    | 185   | 1     | 68    | 42 872  | 6 873   | 49 745  | 332   | 50    | 187   |
| 329 | 5.1  | Preparazione e lavorazione dei minerali . .                                                                    | —     | 14 308 | 611    | 14 919 | 1 015 | 43    | 525   | 2 516  | 89    | 2 605  | 772   | 27    | 401   | 208 304 | 24 204  | 232 508 | 1 615 | 177   | 875   |
|     |      |                                                                                                                | a     | 5 073  | 145    | 5 218  | 360   | 10    | 184   | 582    | 9     | 591    | 179   | 3     | 91    | 36 892  | 1 957   | 38 779  | 285   | 14    | 146   |
|     |      |                                                                                                                | b     | 295    | 11     | 306    | 21    | 1     | 11    | 67     | ..    | 67     | 21    | ..    | 10    | 4 941   | 253     | 5 194   | 38    | 2     | 20    |
|     |      |                                                                                                                | c' d' | 8 340  | 455    | 9 395  | 634   | 32    | 331   | 1 867  | 80    | 1 947  | 573   | 25    | 300   | 166 541 | 21 994  | 188 535 | 1 291 | 161   | 709   |
| 330 | 5.2  | Costruzioni edilizie, stradali e idrauliche . .                                                                | —     | 70 095 | 839    | 70 934 | 4 972 | 59    | 2 498 | 12 513 | 28    | 12 541 | 3 839 | 9     | 1 930 | 686 549 | 11 011  | 697 560 | 5 322 | 80    | 2 624 |
| 331 | 6.1  | Seta . . . . .                                                                                                 | —     | 99     | 498    | 597    | 7     | 35    | 21    | ..     | 2     | ..     | ..    | 1     | 0     | 19 202  | 176 668 | 195 870 | 149   | 1 291 | 737   |
|     |      |                                                                                                                | a'    | 23     | 15     | 38     | 2     | 1     | 1     | ..     | ..    | ..     | ..    | ..    | ..    | 2 348   | 1 084   | 3 432   | 18    | 8     | 13    |
|     |      |                                                                                                                | b     | 8      | 3      | 11     | 1     | 0     | 0     | ..     | ..    | ..     | ..    | ..    | ..    | 1 628   | 1 919   | 3 547   | 13    | 14    | 13    |
|     |      |                                                                                                                | c' d' | 59     | 421    | 480    | 4     | 29    | 17    | ..     | 2     | ..     | ..    | 1     | 0     | 14 442  | 169 685 | 184 127 | 112   | 1 240 | 693   |
|     |      |                                                                                                                | a'    | 9      | 59     | 68     | 1     | 4     | 2     | ..     | ..    | ..     | ..    | ..    | ..    | 784     | 3 980   | 4 764   | 6     | 29    | 18    |
| 332 | 6.2  | Cotone . . . . .                                                                                               | —     | 113    | 268    | 381    | 8     | 19    | 13    | 31     | 13    | 44     | 10    | 4     | 7     | 43 736  | 106 801 | 150 537 | 339   | 781   | 566   |
|     |      |                                                                                                                | a'    | 36     | 25     | 61     | 3     | 2     | 2     | 6      | 2     | 8      | 2     | 1     | 1     | 2 320   | 765     | 3 085   | 18    | 6     | 12    |
|     |      |                                                                                                                | b     | 3      | 4      | 7      | 0     | 0     | 0     | 7      | ..    | 7      | 2     | ..    | 1     | 3 908   | 415     | 3 723   | 26    | 3     | 14    |
|     |      |                                                                                                                | c' d' | 42     | 103    | 145    | 3     | 7     | 5     | 18     | ..    | 23     | 6     | 2     | 4     | 36 654  | 98 250  | 134 904 | 284   | 718   | 508   |
|     |      |                                                                                                                | a''   | 32     | 136    | 168    | 2     | 10    | 6     | ..     | 6     | 6      | ..    | 2     | 1     | 1 454   | 7 371   | 8 825   | 11    | 54    | 33    |
| 333 | 6.3  | Lana . . . . .                                                                                                 | —     | 22     | 48     | 70     | 2     | 3     | 2     | 30     | 316   | 346    | 9     | 98    | 53    | 18 208  | 22 104  | 40 312  | 141   | 162   | 152   |
|     |      |                                                                                                                | a'    | 11     | 8      | 19     | 1     | 1     | 1     | 5      | 30    | 35     | 2     | 9     | 5     | 1 889   | 569     | 1 952   | 11    | 4     | 7     |
|     |      |                                                                                                                | b     | ..     | ..     | ..     | 0     | 0     | 0     | 1      | 1     | 1      | 0     | 0     | 0     | 743     | 73      | 816     | 6     | 1     | 3     |
|     |      |                                                                                                                | c' d' | 7      | 7      | 14     | ..    | 0     | 0     | 14     | 135   | 149    | 4     | 42    | 23    | 15 380  | 18 988  | 34 368  | 119   | 139   | 129   |
|     |      |                                                                                                                | a''   | 4      | 33     | 37     | 0     | 2     | 1     | 11     | 150   | 161    | 3     | 46    | 25    | 696     | 2 474   | 3 170   | 5     | 18    | 12    |
| 334 | 6.4  | Lino. . . . .                                                                                                  | —     | 31     | 912    | 943    | 2     | 64    | 33    | ..     | 128   | 128    | ..    | 40    | 20    | 2 656   | 15 236  | 17 892  | 21    | 111   | 67    |
|     |      |                                                                                                                | a'    | 11     | 77     | 88     | 1     | 5     | 3     | ..     | 22    | 22     | ..    | 7     | 3     | 337     | 656     | 993     | 3     | 5     | 4     |
|     |      |                                                                                                                | b     | ..     | ..     | ..     | ..    | ..    | ..    | ..     | ..    | ..     | ..    | ..    | ..    | 105     | 31      | 136     | 1     | 0     | 1     |
|     |      |                                                                                                                | c' d' | 10     | 122    | 132    | 1     | 9     | 5     | ..     | 35    | 35     | ..    | 11    | 5     | 1 845   | 7 468   | 9 313   | 14    | 55    | 35    |
|     |      |                                                                                                                | a''   | 10     | 713    | 723    | 1     | 50    | 25    | ..     | 71    | 71     | ..    | 22    | 11    | 369     | 7 081   | 7 450   | 3     | 52    | 26    |
| 335 | 6.5  | Canapa . . . . .                                                                                               | —     | 1 021  | 423    | 1 444  | 72    | 30    | 51    | 4      | 79    | 83     | 1     | 24    | 13    | 13 395  | 15 478  | 28 873  | 104   | 113   | 109   |
|     |      |                                                                                                                | a'    | 252    | 21     | 273    | 18    | 1     | 10    | ..     | 5     | 5      | ..    | 2     | 1     | 2 372   | 685     | 3 057   | 18    | 5     | 12    |
|     |      |                                                                                                                | b     | 14     | 2      | 16     | 1     | 0     | 1     | ..     | ..    | ..     | ..    | ..    | ..    | 388     | 50      | 438     | 3     | 0     | 2     |
|     |      |                                                                                                                | c' d' | 494    | 275    | 769    | 35    | 19    | 27    | 3      | 18    | 21     | 1     | 6     | 3     | 7 948   | 9 074   | 17 022  | 62    | 66    | 64    |
|     |      |                                                                                                                | a''   | 261    | 125    | 386    | 19    | 9     | 14    | 1      | 56    | 57     | 0     | 17    | 9     | 2 687   | 5 669   | 8 356   | 21    | 41    | 31    |
| 336 | 6.6  | Juta. . . . .                                                                                                  | —     | 32     | 11     | 43     | 2     | 1     | 2     | 1      | ..    | 1      | 0     | ..    | 0     | 2 020   | 5 155   | 7 175   | 16    | 38    | 27    |
|     |      |                                                                                                                | a'    | 25     | ..     | 25     | 2     | ..    | 1     | 1      | ..    | 1      | 0     | ..    | 0     | 112     | 139     | 251     | 1     | 1     | 1     |
|     |      |                                                                                                                | b     | ..     | ..     | ..     | 0     | ..    | ..    | ..     | ..    | ..     | ..    | ..    | ..    | 110     | 5       | 115     | 1     | 0     | 0     |
|     |      |                                                                                                                | c' d' | 7      | 11     | 18     | 0     | 1     | 1     | ..     | ..    | ..     | ..    | ..    | ..    | 1 798   | 5 011   | 6 809   | 14    | 37    | 26    |
| 337 | 6.7  | Altre fibre tessili . . . . .                                                                                  | —     | 31     | 10     | 41     | 2     | 1     | 1     | 2      | 7     | 9      | 1     | 2     | 1     | 871     | 1 303   | 2 174   | 7     | 10    | 8     |
|     |      |                                                                                                                | a'    | 11     | 7      | 18     | 1     | 0     | 1     | 2      | 4     | 6      | 1     | 1     | 1     | 171     | 136     | 307     | 1     | 1     | 1     |
|     |      |                                                                                                                | b     | 6      | ..     | 6      | 0     | ..    | 0     | ..     | ..    | ..     | ..    | ..    | ..    | 81      | 14      | 95      | 1     | 0     | 0     |
|     |      |                                                                                                                | c' d' | 14     | 3      | 17     | 1     | 0     | 1     | ..     | 3     | 3      | ..    | 1     | 0     | 619     | 1 153   | 1 772   | 5     | 8     | 7     |
| 338 | 6.8  | Tessuti speciali . . . . .                                                                                     | —     | 308    | 1 848  | 2 156  | 22    | 129   | 76    | 24     | 59    | 83     | 7     | 18    | 13    | 19 376  | 55 147  | 74 523  | 150   | 403   | 280   |
|     |      |                                                                                                                | a'    | 163    | 226    | 389    | 12    | 16    | 14    | 5      | 2     | 7      | 2     | 1     | 1     | 3 349   | 2 491   | 5 840   | 26    | 18    | 22    |
|     |      |                                                                                                                | b     | 9      | 26     | 35     | 1     | 2     | 1     | ..     | ..    | ..     | ..    | ..    | ..    | 1 716   | 615     | 2 331   | 13    | 4     | 9     |
|     |      |                                                                                                                | c' d' | 106    | 905    | 1 011  | 8     | 63    | 38    | 19     | 10    | 29     | 6     | 3     | 4     | 13 866  | 43 012  | 56 878  | 107   | 314   | 214   |
|     |      |                                                                                                                | a''   | 30     | 691    | 721    | 2     | 48    | 25    | ..     | 47    | 47     | ..    | 15    | 7     | 445     | 9 029   | 9 474   | 3     | 66    | 36    |
| 339 | 6.9  | Vestiario e arredamento domestico . . . . .                                                                    | —     | 12 615 | 30 877 | 43 492 | 895   | 2 160 | 1 532 | 1 965  | 5 456 | 7 421  | 603   | 1 686 | 1 142 | 159 433 | 555 145 | 714 578 | 1 236 | 4 058 | 2 688 |
|     |      |                                                                                                                | a'    | 2 973  | 4 302  | 7 275  | 211   | 301   | 256   | 413    | 863   | 1 276  | 127   | 267   | 196   | 38 857  | 63 066  | 101 923 | 301   | 461   | 383   |
|     |      |                                                                                                                | b     | 369    | 604    | 973    | 26    | 42    | 34    | 147    | 120   | 267    | 45    | 37    | 41    | 3 297   | 5 802   | 9 099   | 26    | 42    | 34    |
|     |      |                                                                                                                | c' d' | 4 967  | 12 000 | 16 967 | 352   | 840   | 598   | 690    | 1 910 | 2 600  | 212   | 590   | 400   | 66 306  | 293 797 | 360 103 | 514   | 2 148 | 1 355 |
|     |      |                                                                                                                | a''   | 4 306  | 13 971 | 18 277 | 305   | 977   | 644   | 715    | 2 563 | 3 278  | 219   | 792   | 505   | 50 973  | 192 480 | 243 453 | 395   | 1 407 | 916   |
| 340 | 6.10 | Lavorazione di varie fibre tessili . . . . .                                                                   | —     | 1      | 1 983  | 1 984  | 0     | 139   | 70    | ..     | 382   | 382    | ..    | 118   | 59    | 1 417   | 24 371  | 25 788  | 11    | 178   | 97    |
|     |      |                                                                                                                | a'    | ..     | 1 803  | 1 803  | ..    | 126   | 64    | ..     | 328   | 328    | ..    | 101   | 50    | 124     | 16 166  | 16 290  | 1     | 118   |       |

Segue TAVOLA XX\*. — POPOLAZIONE PRESENTE DI ETÀ SUPERIORE A DIECI ANNI, CLASSIFICATA PER SESSO E PER PROFESSIONI O CONDIZIONI NEI COMPARTIMENTI E NEL REGNO.

| PROFESSIONI O CONDIZIONI |               |                                                                                                | SICILIA                   |                 |        |        |                                                               |     | SARDEGNA |                 |       |        |                                                               |     | REGNO |                 |         |         |                                                               |     |       |
|--------------------------|---------------|------------------------------------------------------------------------------------------------|---------------------------|-----------------|--------|--------|---------------------------------------------------------------|-----|----------|-----------------|-------|--------|---------------------------------------------------------------|-----|-------|-----------------|---------|---------|---------------------------------------------------------------|-----|-------|
| NUMERI                   |               | TITOLI                                                                                         | Posizioni profes- sionali | Numeri assoluti |        |        | Numeri relativi a 100 000 abitanti di età superiore a 10 anni |     |          | Numeri assoluti |       |        | Numeri relativi a 100 000 abitanti di età superiore a 10 anni |     |       | Numeri assoluti |         |         | Numeri relativi a 100 000 abitanti di età superiore a 10 anni |     |       |
| ordi- nali               | siste- matici |                                                                                                |                           | M               | F      | MF     | M                                                             | F   | MF       | M               | F     | MF     | M                                                             | F   | MF    | M               | F       | MF      | M                                                             | F   | MF    |
| delle sezioni            |               |                                                                                                |                           |                 |        |        |                                                               |     |          |                 |       |        |                                                               |     |       |                 |         |         |                                                               |     |       |
| <i>Segue Classi.</i>     |               |                                                                                                |                           |                 |        |        |                                                               |     |          |                 |       |        |                                                               |     |       |                 |         |         |                                                               |     |       |
| 341                      | 6-11          | Lavorazione di fibre non specificate. . . . .                                                  | —                         | 99              | 5 829  | 5 928  | 7                                                             | 408 | 209      | 3               | 819   | 822    | 1                                                             | 253 | 127   | 9 091           | 90 968  | 100 059 | 70                                                            | 665 | 376   |
|                          |               |                                                                                                | a'                        | 76              | 4 615  | 4 691  | 5                                                             | 328 | 165      | 1               | 628   | 629    | 0                                                             | 194 | 97    | 2 739           | 46 471  | 49 210  | 21                                                            | 340 | 185   |
|                          |               |                                                                                                | b                         | 2               | 15     | 17     | 0                                                             | 1   | 1        | 6               | 6     | 6      | 2                                                             | 2   | 1     | 504             | 172     | 676     | 4                                                             | 1   | 8     |
|                          |               |                                                                                                | c' d'                     | 21              | 1 199  | 1 220  | 1                                                             | 84  | 43       | 2               | 185   | 187    | 1                                                             | 57  | 29    | 5 848           | 44 325  | 50 173  | 45                                                            | 824 | 189   |
| 342                      | 7-1           | Industrie chimiche . . . . .                                                                   | —                         | 6 068           | 2 207  | 8 275  | 430                                                           | 154 | 291      | 533             | 664   | 1 197  | 164                                                           | 205 | 184   | 64 631          | 35 878  | 100 509 | 501                                                           | 262 | 378   |
|                          |               |                                                                                                | a'                        | 1 201           | 129    | 1 330  | 85                                                            | 9   | 47       | 142             | 9     | 151    | 44                                                            | 3   | 23    | 9 449           | 1 248   | 10 697  | 78                                                            | 9   | 40    |
|                          |               |                                                                                                | b                         | 422             | 53     | 475    | 30                                                            | 4   | 17       | 53              | 11    | 64     | 16                                                            | 3   | 10    | 6 037           | 901     | 6 938   | 47                                                            | 7   | 26    |
|                          |               |                                                                                                | c' d'                     | 4 445           | 2 025  | 6 470  | 315                                                           | 142 | 228      | 338             | 644   | 982    | 104                                                           | 199 | 151   | 49 145          | 38 729  | 82 874  | 381                                                           | 247 | 312   |
| 343                      | 8-1           | Industrie poligrafiche . . . . .                                                               | —                         | 2 062           | 140    | 2 202  | 146                                                           | 10  | 78       | 334             | 7     | 341    | 102                                                           | 2   | 52    | 44 094          | 9 177   | 53 271  | 342                                                           | 67  | 200   |
|                          |               |                                                                                                | a                         | 597             | 30     | 627    | 42                                                            | 2   | 22       | 44              | 3     | 47     | 13                                                            | 1   | 7     | 6 286           | 652     | 6 938   | 49                                                            | 5   | 26    |
|                          |               |                                                                                                | b                         | 182             | 49     | 182    | 13                                                            | 3   | 6        | 16              | 2     | 18     | 5                                                             | 1   | 3     | 2 733           | 440     | 3 173   | 31                                                            | 3   | 12    |
|                          |               |                                                                                                | c' d'                     | 1 237           | 61     | 1 299  | 88                                                            | 3   | 45       | 257             | 2     | 257    | 79                                                            | 1   | 40    | 84 489          | 6 986   | 41 475  | 267                                                           | 51  | 156   |
|                          |               |                                                                                                | ?                         | 46              | 61     | 107    | 3                                                             | 4   | 4        | 17              | 2     | 19     | 5                                                             | 1   | 3     | 586             | 1 099   | 1 685   | 5                                                             | 8   | 6     |
| 344                      | 8-2           | Produzione e distribuzione di forza motrice, luce, acqua e calore.                             | —                         | 1 621           | 20     | 1 641  | 115                                                           | 1   | 58       | 313             | ..    | 313    | 96                                                            | ..  | 48    | 32 116          | 729     | 32 845  | 249                                                           | 5   | 124   |
|                          |               |                                                                                                | a'                        | 124             | ..     | 124    | 9                                                             | ..  | 4        | 27              | ..    | 27     | 8                                                             | ..  | 4     | 2 553           | 89      | 2 642   | 20                                                            | 1   | 10    |
|                          |               |                                                                                                | b                         | 204             | ..     | 204    | 14                                                            | ..  | 7        | 28              | ..    | 28     | 9                                                             | ..  | 4     | 3 834           | 149     | 3 983   | 30                                                            | 1   | 15    |
|                          |               |                                                                                                | c' d'                     | 1 293           | 20     | 1 313  | 92                                                            | 1   | 46       | 258             | ..    | 258    | 79                                                            | ..  | 40    | 25 729          | 491     | 26 220  | 199                                                           | 4   | 99    |
| 345                      | 8-3           | Trasporti . . . . .                                                                            | —                         | 66 880          | 538    | 67 418 | 4 744                                                         | 38  | 2 375    | 10 233          | 333   | 10 586 | 3 139                                                         | 109 | 1 629 | 530 022         | 14 219  | 544 241 | 4 109                                                         | 104 | 2 048 |
| 346                      | 8-4           | Servizi pubblici riguardanti l'igiene, la sanità e l'estinzione degli incendi.                 | —                         | 3 884           | 169    | 4 053  | 276                                                           | 12  | 143      | 368             | 5     | 373    | 113                                                           | 2   | 57    | 31 413          | 2 245   | 33 658  | 244                                                           | 16  | 127   |
| 347                      | 9-1           | Vendita di merci e derrate all'ingrosso e al minuto.                                           | —                         | 36 475          | 14 260 | 50 735 | 2 588                                                         | 998 | 1 787    | 5 062           | 1 207 | 6 269  | 1 553                                                         | 373 | 965   | 367 509         | 114 190 | 481 699 | 2 849                                                         | 835 | 1 812 |
|                          |               |                                                                                                | a'                        | 19 740          | 4 648  | 24 388 | 1 400                                                         | 325 | 859      | 2 561           | 696   | 3 187  | 786                                                           | 193 | 491   | 205 899         | 72 171  | 278 070 | 1 596                                                         | 528 | 1 046 |
|                          |               |                                                                                                | b                         | 3 047           | 1 138  | 4 185  | 216                                                           | 80  | 147      | 968             | 222   | 1 190  | 297                                                           | 69  | 183   | 60 454          | 14 147  | 74 601  | 469                                                           | 103 | 281   |
|                          |               |                                                                                                | d                         | 5 317           | 1 856  | 7 173  | 377                                                           | 130 | 253      | 577             | 224   | 801    | 177                                                           | 69  | 123   | 49 304          | 9 832   | 59 136  | 382                                                           | 72  | 222   |
|                          |               |                                                                                                | ?                         | 8 371           | 6 618  | 14 989 | 594                                                           | 463 | 528      | 956             | 135   | 1 091  | 293                                                           | 42  | 168   | 51 852          | 18 040  | 69 892  | 402                                                           | 132 | 263   |
| 348                      | 9-2           | Vendita di merci e derrate diverse . . . . .                                                   | —                         | 716             | 53     | 769    | 51                                                            | 4   | 27       | 187             | 86    | 273    | 57                                                            | 27  | 42    | 6 023           | 1 273   | 7 296   | 47                                                            | 9   | 27    |
|                          |               |                                                                                                | a'                        | 564             | 52     | 616    | 40                                                            | 4   | 22       | 128             | 74    | 202    | 39                                                            | 23  | 31    | 3 667           | 1 061   | 4 728   | 28                                                            | 8   | 18    |
|                          |               |                                                                                                | b                         | 124             | 1      | 125    | 9                                                             | 0   | 4        | 10              | 6     | 16     | 3                                                             | 2   | 1 392 | 147             | 1 539   | 11      | 1                                                             | 6   |       |
|                          |               |                                                                                                | d                         | 28              | ..     | 28     | 2                                                             | ..  | 1        | 49              | 6     | 55     | 15                                                            | 2   | 8     | 964             | 65      | 1 029   | 7                                                             | 0   | 4     |
| 349                      | 9-3           | Vendita di merci e derrate non specificate . . . . .                                           | —                         | 11 202          | 8 405  | 19 607 | 795                                                           | 588 | 691      | 1 352           | 578   | 1 930  | 415                                                           | 179 | 297   | 37 774          | 14 939  | 52 713  | 293                                                           | 109 | 198   |
|                          |               |                                                                                                | a'                        | 3 547           | 6 007  | 9 554  | 252                                                           | 420 | 387      | 895             | 520   | 1 415  | 275                                                           | 161 | 218   | 17 912          | 10 784  | 28 696  | 139                                                           | 79  | 108   |
|                          |               |                                                                                                | b                         | 2 446           | 2 311  | 4 757  | 174                                                           | 162 | 168      | 419             | 55    | 474    | 129                                                           | 17  | 73    | 11 716          | 3 757   | 15 473  | 91                                                            | 27  | 58    |
|                          |               |                                                                                                | d                         | 5 209           | 87     | 5 296  | 370                                                           | 6   | 187      | 38              | 3     | 41     | 12                                                            | 1   | 6     | 8 146           | 398     | 8 544   | 63                                                            | 3   | 32    |
| 350                      | 9-4           | Esercizi pubblici. . . . .                                                                     | —                         | 22 313          | 3 501  | 25 814 | 1 583                                                         | 245 | 909      | 2 161           | 686   | 2 847  | 663                                                           | 212 | 438   | 211 915         | 65 922  | 277 837 | 1 643                                                         | 482 | 1 045 |
|                          |               |                                                                                                | a                         | 11 806          | 2 382  | 14 188 | 838                                                           | 167 | 500      | 1 001           | 344   | 1 345  | 307                                                           | 106 | 207   | 107 979         | 46 672  | 154 651 | 837                                                           | 341 | 582   |
|                          |               |                                                                                                | b d                       | 10 507          | 1 119  | 11 626 | 745                                                           | 78  | 409      | 1 160           | 342   | 1 502  | 356                                                           | 106 | 231   | 103 936         | 19 250  | 123 186 | 806                                                           | 141 | 463   |
| 351                      | 9-5           | Spettacoli pubblici. . . . .                                                                   | —                         | 87              | 9      | 96     | 6                                                             | 1   | 3        | 15              | 2     | 17     | 5                                                             | 1   | 3     | 2 082           | 189     | 2 271   | 16                                                            | 1   | 9     |
|                          |               |                                                                                                | a'                        | 37              | 2      | 39     | 3                                                             | 0   | 1        | 9               | 1     | 10     | 3                                                             | 0   | 2     | 669             | 34      | 703     | 5                                                             | 0   | 3     |
|                          |               |                                                                                                | b                         | 25              | 3      | 28     | 2                                                             | 0   | 1        | 5               | 2     | 5      | 2                                                             | 1   | 609   | 75              | 684     | 5       | 1                                                             | 3   |       |
|                          |               |                                                                                                | d                         | 25              | 4      | 29     | 2                                                             | 0   | 1        | 1               | 1     | 2      | 0                                                             | 0   | 804   | 80              | 884     | 6       | 1                                                             | 3   |       |
| 352                      | 9-6           | Credito e cambio, assicurazione, mediazione, commissioni, rappresentanze commerciali . . . . . | —                         | 10 711          | 147    | 10 858 | 760                                                           | 10  | 382      | 1 083           | 5     | 1 088  | 332                                                           | 2   | 167   | 97 471          | 2 291   | 99 762  | 756                                                           | 17  | 375   |
|                          |               |                                                                                                | a'                        | 1 358           | 16     | 1 374  | 96                                                            | 1   | 48       | 113             | 1     | 114    | 35                                                            | 0   | 18    | 12 272          | 300     | 12 572  | 95                                                            | 2   | 47    |
|                          |               |                                                                                                | b d                       | 1 781           | 27     | 1 808  | 126                                                           | 2   | 64       | 348             | 1     | 349    | 107                                                           | 0   | 54    | 29 942          | 751     | 30 693  | 232                                                           | 5   | 115   |
|                          |               |                                                                                                | ?                         | 7 572           | 104    | 7 676  | 537                                                           | 7   | 270      | 622             | 3     | 625    | 191                                                           | 1   | 96    | 55 257          | 1240    | 56 497  | 428                                                           | 9   | 213   |
| 353                      | 10-1          | Amministrazione pubblica. . . . .                                                              | —                         | 20 294          | 733    | 21 027 | 1 440                                                         | 51  | 741      | 4 407           | 74    | 4 481  | 1 352                                                         | 23  | 690   | 173 021         | 7 574   | 180 595 | 1 341                                                         | 55  | 679   |
| 354                      | 10-2          | Amministrazione privata . . . . .                                                              | —                         | 8 408           | 58     | 8 466  | 596                                                           | 4   | 298      | 771             | 9     | 780    | 237                                                           | 3   | 120   | 53 092          | 3 790   | 56 882  | 412                                                           | 28  | 214   |

|                   |       |                                                                                              |       |           |           |           |         |         |         |         |         |         |         |         |         |            |            |            |         |         |         |
|-------------------|-------|----------------------------------------------------------------------------------------------|-------|-----------|-----------|-----------|---------|---------|---------|---------|---------|---------|---------|---------|---------|------------|------------|------------|---------|---------|---------|
| 355               | 10·3  | Domestici e lustrascarpe . . . . .                                                           | —     | 9 600     | 35 036    | 44 636    | 681     | 2 451   | 1 572   | 2 743   | 18 058  | 20 801  | 841     | 5 579   | 3 202   | 93 873     | 390 199    | 484 074    | 728     | 2 852   | 1 821   |
| 356               | 10·4  | Difesa del paese. . . . .                                                                    | —     | 18 130    | ..        | 18 130    | 1 286   | ..      | 639     | 7 005   | ..      | 7 005   | 2 149   | ..      | 1 078   | 253 311    | ..         | 253 311    | 1 964   | ..      | 953     |
| 357               | 10·5  | Culto . . . . .                                                                              | —     | 8 198     | 3 552     | 11 750    | 582     | 248     | 414     | 1 494   | 325     | 1 819   | 458     | 100     | 280     | 85 227     | 38 888     | 124 115    | 661     | 284     | 467     |
| 358               | 10·6  | Insegnamento . . . . .                                                                       | —     | 5 569     | 4 603     | 10 172    | 395     | 322     | 358     | 916     | 1 172   | 2 088   | 281     | 362     | 321     | 45 773     | 75 251     | 121 024    | 555     | 550     | 455     |
| 359               | 10·7  | Professioni sanitarie . . . . .                                                              | —     | 4 887     | 1 651     | 6 538     | 347     | 116     | 230     | 870     | 349     | 1 219   | 267     | 108     | 188     | 51 773     | 28 490     | 80 263     | 401     | 208     | 302     |
| 360               | 10·8  | Professioni e aziende legali . . . . .                                                       | —     | 5 620     | ..        | 5 620     | 399     | ..      | 198     | 876     | ..      | 876     | 269     | ..      | 135     | 37 545     | ..         | 37 545     | 291     | ..      | 141     |
| 361               | 10·9  | Lettere e scienze applicate . . . . .                                                        | —     | 3 922     | 19        | 3 941     | 278     | 1       | 139     | 412     | ..      | 412     | 126     | ..      | 63      | 36 658     | 1 053      | 37 711     | 284     | 8       | 142     |
| 362               | 10·10 | Arti belle . . . . .                                                                         | —     | 3 561     | 384       | 3 945     | 253     | 27      | 139     | 305     | 46      | 351     | 94      | 14      | 54      | 35 700     | 6 125      | 41 825     | 277     | 45      | 157     |
| 363               | 11·1  | Condizioni non professionali. . . . .                                                        | —     | 204 035   | 1 222 302 | 1 426 337 | 14 474  | 85 508  | 50 239  | 39 440  | 282 447 | 321 887 | 12 099  | 87 258  | 49 546  | 1 625 322  | 8 552 476  | 10 177 798 | 12 600  | 62 517  | 38 291  |
| 364               | 12·1  | Professioni e condizioni non specificate . . .                                               | —     | 11 765    | 5 379     | 17 144    | 835     | 376     | 604     | ..      | ..      | ..      | ..      | ..      | ..      | 25 173     | 6 563      | 31 736     | 195     | 48      | 119     |
| <b>Categorie.</b> |       |                                                                                              |       |           |           |           |         |         |         |         |         |         |         |         |         |            |            |            |         |         |         |
| 365               | 1     | Agricoltura, caccia e pesca . . . . .                                                        | —     | 669 536   | 75 122    | 744 658   | 47 496  | 5 255   | 26 229  | 186 728 | 6 577   | 193 305 | 57 282  | 2 032   | 29 754  | 6 112 216  | 2 973 381  | 9 085 597  | 47 382  | 21 735  | 34 182  |
| 366               | 2     | Industrie estrattive del sottosuolo . . . . .                                                | —     | 36 322    | 357       | 36 679    | 2 577   | 25      | 1 292   | 14 840  | 1 123   | 15 963  | 4 552   | 347     | 2 457   | 110 084    | 3 194      | 113 278    | 853     | 23      | 426     |
|                   |       |                                                                                              | a'    | 1 345     | 88        | 1 433     | 95      | 6       | 50      | 158     | 3       | 161     | 48      | 1       | 25      | 7 475      | 232        | 7 707      | 58      | 2       | 29      |
|                   |       |                                                                                              | b     | 582       | 8         | 590       | 41      | 1       | 21      | 628     | 3       | 631     | 193     | 1       | 97      | 2 853      | 17         | 2 870      | 22      | ..      | 11      |
|                   |       |                                                                                              | c     | 34 395    | 261       | 34 656    | 2 440   | 18      | 1 221   | 14 054  | 1 117   | 15 171  | 4 311   | 345     | 2 335   | 99 756     | 2 945      | 102 701    | 773     | 22      | 386     |
| 367               | 3     | Industrie che lavorano e utilizzano i prodotti dell'agricoltura, della caccia e della pesca. | —     | 112 925   | 6 514     | 119 439   | 8 011   | 456     | 4 207   | 20 190  | 2 123   | 22 313  | 6 193   | 656     | 3 434   | 1 054 862  | 207 057    | 1 261 919  | 8 177   | 1 514   | 4 748   |
|                   |       |                                                                                              | a     | 52 909    | 3 088     | 55 997    | 3 753   | 216     | 1 972   | 6 956   | 624     | 7 580   | 2 134   | 193     | 1 167   | 436 769    | 94 037     | 530 807    | 3 386   | 687     | 1 997   |
|                   |       |                                                                                              | b     | 2 519     | 82        | 2 601     | 179     | 6       | 92      | 485     | 40      | 525     | 149     | 12      | 81      | 17 758     | 1 916      | 19 674     | 138     | 14      | 74      |
|                   |       |                                                                                              | c' d' | 57 497    | 3 844     | 60 841    | 4 079   | 234     | 2 143   | 12 749  | 1 459   | 14 208  | 3 911   | 451     | 2 187   | 600 335    | 111 108    | 711 438    | 4 653   | 812     | 2 676   |
| 368               | 4     | Industrie che lavorano e utilizzano i metalli.                                               | —     | 26 102    | 127       | 26 229    | 1 852   | 9       | 924     | 6 256   | 417     | 6 673   | 1 919   | 129     | 1 027   | 496 907    | 21 517     | 518 424    | 3 852   | 157     | 1 950   |
|                   |       |                                                                                              | a     | 12 033    | 80        | 12 113    | 853     | 6       | 427     | 2 264   | 286     | 2 550   | 695     | 88      | 392     | 122 021    | 2 411      | 124 432    | 946     | 18      | 468     |
|                   |       |                                                                                              | b     | 579       | 5         | 584       | 41      | 0       | 21      | 205     | 1       | 206     | 63      | 0       | 32      | 15 734     | 961        | 16 695     | 122     | 7       | 63      |
|                   |       |                                                                                              | c' d' | 13 490    | 42        | 13 532    | 957     | 3       | 477     | 3 787   | 130     | 3 917   | 1 162   | 40      | 603     | 359 152    | 18 145     | 377 297    | 2 784   | 133     | 1 419   |
| 369               | 5     | Industrie che lavorano i minerali e costruzioni edilizie, stradali, idrauliche.              | —     | 84 403    | 1 450     | 85 853    | 5 987   | 101     | 3 024   | 15 029  | 117     | 15 146  | 4 610   | 36      | 2 331   | 894 853    | 35 215     | 930 068    | 6 937   | 257     | 3 499   |
|                   |       |                                                                                              | a     | 5 073     | 145       | 5 218     | 360     | 10      | 184     | 582     | 9       | 591     | 179     | 3       | 91      | 36 822     | 1 957      | 38 779     | 285     | 14      | 146     |
|                   |       |                                                                                              | b     | 295       | 11        | 306       | 21      | 1       | 11      | 67      | ..      | 67      | 21      | ..      | 10      | 4 941      | 259        | 5 194      | 38      | 2       | 20      |
|                   |       |                                                                                              | c' d' | 8 940     | 455       | 9 395     | 634     | 32      | 331     | 1 867   | 80      | 1 947   | 573     | 25      | 300     | 166 541    | 21 994     | 188 535    | 1 291   | 161     | 709     |
|                   |       |                                                                                              | ?     | 70 095    | 839       | 70 934    | 4 972   | 59      | 2 498   | 12 513  | 28      | 12 541  | 3 838   | 9       | 1 930   | 686 549    | 11 011     | 697 560    | 5 322   | 80      | 2 624   |
| 370               | 6     | Industrie che lavorano e utilizzano le fibre tessili.                                        | —     | 14 372    | 42 707    | 57 079    | 1 020   | 2 988   | 2 010   | 2 060   | 7 261   | 9 321   | 632     | 2 243   | 1 435   | 289 405    | 1 068 376  | 1 357 781  | 2 243   | 7 810   | 5 108   |
|                   |       |                                                                                              | a'    | 3 581     | 11 099    | 14 680    | 254     | 776     | 517     | 433     | 1 884   | 2 317   | 133     | 582     | 357     | 54 118     | 132 228    | 186 346    | 420     | 967     | 701     |
|                   |       |                                                                                              | b     | 411       | 658       | 1 069     | 29      | 46      | 38      | 154     | 127     | 281     | 47      | 39      | 43      | 11 914     | 9 162      | 21 076     | 92      | 67      | 79      |
|                   |       |                                                                                              | c' d' | 5 728     | 15 222    | 20 350    | 406     | 1 065   | 738     | 746     | 2 357   | 3 103   | 229     | 728     | 478     | 165 965    | 698 902    | 864 867    | 1 287   | 5 109   | 3 252   |
|                   |       |                                                                                              | a'    | 4 652     | 15 728    | 20 380    | 330     | 1 100   | 718     | 747     | 2 893   | 3 620   | 223     | 894     | 557     | 57 408     | 228 084    | 285 492    | 445     | 1 667   | 1 074   |
| 371               | 7     | Industrie chimiche. . . . .                                                                  | —     | 6 068     | 2 207     | 8 275     | 430     | 154     | 291     | 533     | 664     | 1 197   | 164     | 205     | 184     | 64 631     | 35 878     | 100 509    | 501     | 262     | 378     |
|                   |       |                                                                                              | a'    | 1 201     | 129       | 1 330     | 85      | 9       | 47      | 142     | 9       | 151     | 44      | 3       | 23      | 9 449      | 1 248      | 10 697     | 73      | 9       | 40      |
|                   |       |                                                                                              | b     | 422       | 53        | 475       | 30      | 4       | 17      | 53      | 11      | 64      | 16      | 3       | 10      | 6 037      | 901        | 6 938      | 47      | 7       | 26      |
|                   |       |                                                                                              | c' d' | 4 445     | 2 025     | 6 470     | 315     | 142     | 228     | 388     | 644     | 982     | 104     | 199     | 151     | 49 145     | 33 729     | 82 874     | 381     | 247     | 312     |
| 372               | 8     | Industrie e servizi corrispondenti a bisogni collettivi.                                     | —     | 74 447    | 867       | 75 314    | 5 281   | 61      | 2 653   | 11 248  | 365     | 11 613  | 3 450   | 113     | 1 787   | 637 645    | 26 370     | 664 015    | 4 943   | 193     | 2 498   |
|                   |       |                                                                                              | a     | 721       | 30        | 751       | 51      | 2       | 26      | 71      | 3       | 74      | 22      | 1       | 11      | 8 839      | 741        | 9 580      | 69      | 5       | 36      |
|                   |       |                                                                                              | b     | 386       | ..        | 386       | 27      | ..      | 14      | 44      | 2       | 46      | 13      | 1       | 7       | 6 567      | 589        | 7 156      | 51      | 4       | 27      |
|                   |       |                                                                                              | c' d' | 2 530     | 69        | 2 599     | 179     | 5       | 92      | 515     | ..      | 515     | 158     | ..      | 79      | 60 218     | 7 477      | 67 695     | 467     | 55      | 255     |
|                   |       |                                                                                              | ?     | 70 810    | 768       | 71 578    | 5 023   | 54      | 2 521   | 10 618  | 360     | 10 978  | 3 257   | 111     | 1 690   | 562 021    | 17 563     | 579 584    | 4 357   | 128     | 2 181   |
| ..                | ..    | Industria . . . . .                                                                          | —     | 354 639   | 54 229    | 408 868   | 25 158  | 3 794   | 14 401  | 70 156  | 12 070  | 82 226  | 21 521  | 3 729   | 12 657  | 3 548 387  | 1 397 607  | 4 945 994  | 27 507  | 10 216  | 18 608  |
|                   |       |                                                                                              | a     | 76 863    | 14 659    | 91 522    | 5 453   | 1 026   | 3 224   | 10 606  | 2 818   | 13 424  | 3 253   | 871     | 2 066   | 675 495    | 232 855    | 908 348    | 5 236   | 1 702   | 3 417   |
|                   |       |                                                                                              | b     | 5 194     | 817       | 6 011     | 368     | 57      | 212     | 1 820   | 184     | 1 820   | 502     | 57      | 280     | 65 859     | 13 799     | 79 603     | 511     | 1 101   | 299     |
|                   |       |                                                                                              | c' d' | 127 025   | 21 418    | 148 443   | 9 011   | 1 498   | 5 228   | 34 056  | 5 787   | 39 843  | 10 447  | 1 788   | 6 133   | 1 501 055  | 894 295    | 2 395 407  | 11 636  | 6 537   | 9 012   |
|                   |       |                                                                                              | a'    | 4 652     | 15 728    | 20 380    | 330     | 1 100   | 718     | 747     | 2 893   | 3 620   | 223     | 894     | 557     | 57 408     | 228 084    | 285 492    | 445     | 1 667   | 1 074   |
|                   |       |                                                                                              | ?     | 140 905   | 1 607     | 142 512   | 9 996   | 112     | 5 020   | 23 131  | 388     | 23 519  | 7 096   | 120     | 3 620   | 1 248 570  | 28 574     | 1 277 144  | 9 679   | 209     | 4 805   |
| 373               | 9     | Commercio . . . . .                                                                          | —     | 81 504    | 26 375    | 107 879   | 5 782   | 1 845   | 3 800   | 9 860   | 2 564   | 12 424  | 3 025   | 792     | 1 912   | 712 774    | 198 804    | 921 578    | 5 603   | 1 453   | 3 466   |
|                   |       |                                                                                              | a'    | 37 052    | 13 107    | 50 159    | 2 628   | 917     | 1 767   | 4 707   | 1 566   | 6 273   | 1 444   | 484     | 965     | 348 398    | 131 022    | 479 420    | 2 701   | 958     | 1 804   |
|                   |       |                                                                                              | b d'  | 28 509    | 6 546     | 35 055    | 2 022   | 458     | 1 235   | 3 575   | 860     | 4 435   | 1 097   | 246     | 683     | 267 267    | 48 502     | 315 769    | 2 072   | 355     | 1 188   |
|                   |       |                                                                                              | ?     | 15 943    | 6 722     | 22 665    | 1 131   | 470     | 798     | 1 578   | 138     | 1 716   | 484     | 43      | 264     | 107 109    | 19 280     | 126 389    | 830     | 141     | 476     |
| 374               | 10    | Amministrazione pubblica e privata, professioni, arti liberali.                              | —     | 88 189    | 46 056    | 134 245   | 6 256   | 3 221   | 4 728   | 19 799  | 20 033  | 39 832  | 6 074   | 6 189   | 6 331   | 865 975    | 551 370    | 1 417 345  | 6 713   | 4 030   | 5 332   |
| 375               | 11    | Condizioni non professionali. . . . .                                                        | —     | 204 035   | 1 222 302 | 1 426 337 | 14 474  | 85 509  | 50 239  | 39 440  | 282 447 | 321 887 | 12 099  | 87 258  | 49 546  | 1 625 322  | 8 552 476  | 10 177 798 | 12 600  | 62 517  | 38 291  |
| 376               | 12    | Professioni e condizioni non specificate . . .                                               | —     | 11 765    | 5 379     | 17 144    | 835     | 376     | 604     | ..      | ..      | ..      | ..      | ..      | ..      | 25 173     | 6 563      | 31 736     | 195     | 48      | 119     |
| 377               | 1—21  | Professioni e condizioni in complesso.                                                       | —     | 1 409 668 | 1 429 443 | 2 839 111 | 100 000 | 100 000 | 100 000 | 325 983 | 323 691 | 649 674 | 100 000 | 100 000 | 100 000 | 12 899 847 | 13 680 201 | 26 580 048 | 100 000 | 100 000 | 100 000 |

TAVOLA XXI\*. — POPOLAZIONE CENSITA PRESENTE NEL REGNO, IN ETÀ SUPERIORE A DIECI ANNI, CLASSIFICATA PER SESSO, PER ETÀ E PER PROFESSIONE O CONDIZIONE.

| PROFESSIONI O CONDIZIONI |                  |                                                                                                           |                              | NUMERI ASSOLUTI |         |         |           |           |         |       |           |         |         |         |         |         |         |       |           |           |           |           |           |           |         |        |           |       |
|--------------------------|------------------|-----------------------------------------------------------------------------------------------------------|------------------------------|-----------------|---------|---------|-----------|-----------|---------|-------|-----------|---------|---------|---------|---------|---------|---------|-------|-----------|-----------|-----------|-----------|-----------|-----------|---------|--------|-----------|-------|
| NUMERI                   |                  | TITOLI                                                                                                    | Posizioni profes-<br>sionali | M               |         |         |           |           |         |       | F         |         |         |         |         |         |         | M F   |           |           |           |           |           |           |         |        |           |       |
| ordi-<br>nali            | siste-<br>matici |                                                                                                           |                              | 10-15           | 15-21   | 21-30   | 30-45     | 45-65     | 65 —    | ?     | 10 —      | 10-15   | 15-21   | 21-30   | 30-45   | 45-65   | 65 —    | ?     | 10 —      | 10-15     | 15-21     | 21-30     | 30-45     | 45-65     | 65 —    | ?      | 10 —      |       |
| delle sezioni            |                  |                                                                                                           |                              |                 |         |         |           |           |         |       |           |         |         |         |         |         |         |       |           |           |           |           |           |           |         |        |           |       |
| 311                      | 1.1              | Agricoltura (in senso stretto), silvi-<br>cultura, allevamento del bestiame,<br>caccia.                   | —                            | 674 602         | 888 926 | 944 886 | 1 345 149 | 1 585 800 | 606 959 | 6 871 | 6 053 193 | 356 340 | 524 563 | 560 933 | 651 001 | 661 616 | 210 329 | 8 101 | 2 972 883 | 1 030 942 | 1 413 489 | 1 505 819 | 1 996 150 | 2 247 416 | 817 288 | 14 972 | 9 026 076 |       |
| 312                      | 1.2              | Pesca. . . . .                                                                                            | —                            | 6 284           | 8 840   | 9 195   | 14 205    | 14 689    | 5 639   | 171   | 59 023    | 43      | 71      | 86      | 124     | 134     | 35      | 5     | 498       | 6 327     | 8 911     | 9 281     | 14 329    | 14 823    | 5 674   | 176    | 59 521    |       |
| 313                      | 2.1              | Ricerche e miniere . . . . .                                                                              | —                            | 3 660           | 10 716  | 14 229  | 18 293    | 13 681    | 1 877   | 123   | 62 579    | 92      | 485     | 388     | 383     | 235     | 12      | 9     | 1 604     | 3 752     | 11 201    | 14 617    | 18 676    | 13 916    | 1 889   | 132    | 64 183    |       |
|                          |                  |                                                                                                           | a'                           | ..              | 12      | 241     | 285       | 99        | 2       | 750   | ..        | ..      | 7       | 9       | 5       | 1       | ..      | 16    | ..        | 12        | 118       | 244       | 290       | 100       | 2       | 766    |           |       |
|                          |                  |                                                                                                           | b                            | ..              | 31      | 287     | 411       | 533       | 454     | 117   | 8         | 1 836   | ..      | 6       | 3       | 2       | ..      | 11    | ..        | 31        | 293       | 414       | 535       | 454       | 117     | 3      | 1 847     |       |
|                          |                  |                                                                                                           | c                            | 3 629           | 10 417  | 13 707  | 17 519    | 12 942    | 1 661   | 118   | 59 998    | 92      | 479     | 378     | 378     | 230     | 11      | 9     | 1 577     | 3 721     | 10 896    | 14 085    | 17 897    | 13 172    | 1 672   | 127    | 61 570    |       |
| 314                      | 2.2              | Cave . . . . .                                                                                            | —                            | 2 221           | 7 302   | 10 688  | 12 309    | 9 555     | 1 932   | 348   | 44 355    | 84      | 271     | 330     | 284     | 160     | 40      | 51    | 1 210     | 2 305     | 7 573     | 11 018    | 12 593    | 9 715     | 1 972   | 399    | 45 575    |       |
|                          |                  |                                                                                                           | a'                           | ..              | 365     | 1 152   | 2 110     | 2 192     | 720     | 66    | 6 605     | ..      | 12      | 35      | 74      | 55      | 28      | 10    | 224       | ..        | 377       | 1 187     | 2 184     | 2 247     | 748     | 76     | 6 819     |       |
|                          |                  |                                                                                                           | b                            | ..              | 38      | 206     | 274       | 215       | 110     | 24    | 6         | 2       | 3       | 1       | ..      | ..      | ..      | 6     | ..        | 35        | 209       | 275       | 215       | 110       | 24      | 6      | 874       |       |
|                          |                  |                                                                                                           | c                            | 2 188           | 6 731   | 9 262   | 9 984     | 7 253     | 1 188   | 276   | 36 882    | 82      | 256     | 294     | 210     | 105     | 12      | 41    | 1 000     | 2 270     | 6 987     | 9 556     | 10 194    | 7 358     | 1 200   | 317    | 37 882    |       |
| 315                      | 2.3              | Saline marittime, torbiere, acque<br>minerali.                                                            | —                            | 68              | 510     | 703     | 913       | 768       | 187     | 1     | 3 150     | 10      | 98      | 117     | 100     | 37      | 8       | ..    | 370       | 78        | 608       | 820       | 1 013     | 805       | 195     | 1      | 3 520     |       |
|                          |                  |                                                                                                           | a'                           | ..              | 1       | 14      | 33        | 47        | 24      | 1     | 120       | ..      | ..      | 1       | 1       | ..      | ..      | 2     | ..        | ..        | 1         | 15        | 34        | 47        | 44      | 1      | 122       |       |
|                          |                  |                                                                                                           | b                            | ..              | 16      | 41      | 46        | 32        | 14      | ..    | 149       | ..      | ..      | ..      | ..      | ..      | ..      | ..    | ..        | ..        | 16        | 41        | 46        | 32        | 14      | ..     | 149       |       |
|                          |                  |                                                                                                           | c                            | 68              | 493     | 648     | 834       | 689       | 149     | ..    | 2 881     | 10      | 98      | 116     | 99      | 37      | 8       | ..    | 368       | 78        | 591       | 764       | 933       | 726       | 157     | ..     | 3 249     |       |
| 316                      | 3.1              | Legno . . . . .                                                                                           | —                            | 38 438          | 76 942  | 80 571  | 97 508    | 80 035    | 24 240  | 943   | 398 677   | 1 090   | 2 637   | 2 458   | 1 981   | 1 241   | 301     | 154   | 9 862     | 39 528    | 79 579    | 83 029    | 99 489    | 81 276    | 24 541  | 1 097  | 408 539   |       |
|                          |                  |                                                                                                           | a                            | ..              | 18 490  | 31 710  | 49 480    | 46 741    | 16 294  | 345   | 163 060   | ..      | 232     | 532     | 722     | 591     | 158     | 8     | 2 243     | ..        | 18 722    | 32 242    | 50 202    | 47 332    | 16 452  | 353    | 165 803   |       |
|                          |                  |                                                                                                           | b                            | ..              | 543     | 1 091   | 1 148     | 876       | 408     | 71    | 6         | 4 143   | 18      | 78      | 80      | 31      | 7       | 1     | 215       | ..        | 561       | 1 169     | 1 228     | 907       | 415     | 72     | 6         | 4 858 |
|                          |                  |                                                                                                           | d'                           | 37 895          | 57 361  | 47 713  | 47 152    | 32 886    | 7 875   | 592   | 231 474   | 1 072   | 2 327   | 1 846   | 1 228   | 643     | 142     | 146   | 7 404     | 38 967    | 59 688    | 49 559    | 48 380    | 33 529    | 8 017   | 738    | 238 878   |       |
| 317                      | 3.2              | Materie analoghe al legno . . . . .                                                                       | —                            | 1 951           | 4 136   | 5 199   | 5 532     | 4 970     | 1 772   | 78    | 23 638    | 17 193  | 20 338  | 19 659  | 21 352  | 17 136  | 6 812   | 96    | 102 586   | 19 144    | 24 474    | 24 858    | 26 884    | 22 106    | 8 584   | 174    | 126 224   |       |
|                          |                  |                                                                                                           | a                            | ..              | 916     | 1 925   | 2 754     | 2 990     | 1 288   | 39    | 9 907     | ..      | 15 360  | 15 190  | 17 636  | 14 719  | 6 125   | 9     | 69 039    | ..        | 16 276    | 17 115    | 20 390    | 17 709    | 7 408   | 48     | 78 946    |       |
|                          |                  |                                                                                                           | b                            | ..              | 19      | 106     | 68        | 24        | 2       | ..    | 325       | 23      | 28      | 34      | 10      | 11      | ..      | 106   | ..        | 42        | 184       | 140       | 78        | 35        | 2       | ..     | 431       |       |
|                          |                  |                                                                                                           | d'                           | 1 932           | 3 114   | 3 168   | 2 710     | 1 956     | 487     | 39    | 13 406    | 17 170  | 4 950   | 4 485   | 3 706   | 2 406   | 687     | 87    | 33 441    | 19 102    | 8 064     | 7 603     | 6 416     | 4 362     | 1 174   | 126    | 46 847    |       |
| 318                      | 3.3              | Cereali . . . . .                                                                                         | —                            | 11 629          | 28 278  | 32 919  | 42 826    | 39 045    | 9 506   | 346   | 164 549   | 1 407   | 5 080   | 4 687   | 6 221   | 7 002   | 1 684   | 454   | 26 535    | 13 036    | 33 358    | 37 606    | 49 407    | 46 047    | 11 190  | 800    | 191 084   |       |
|                          |                  |                                                                                                           | a'                           | ..              | 4 432   | 11 475  | 19 988    | 21 491    | 6 270   | 186   | 63 729    | ..      | 817     | 2 086   | 3 620   | 4 297   | 1 166   | 273   | 12 259    | ..        | 5 249     | 13 561    | 23 608    | 25 788    | 7 406   | 409    | 76 051    |       |
|                          |                  |                                                                                                           | b                            | ..              | 379     | 1 014   | 1 132     | 997       | 677     | 124   | 5         | 4 328   | 48      | 162     | 99      | 75      | 20      | 5     | 516       | ..        | 427       | 1 176     | 1 231     | 1 104     | 752     | 144    | 10        | 4 844 |
|                          |                  |                                                                                                           | d'                           | 11 250          | 22 832  | 20 312  | 21 841    | 16 877    | 3 112   | 205   | 96 429    | 1 359   | 4 101   | 2 502   | 2 494   | 2 630   | 498     | 176   | 13 760    | 12 609    | 26 933    | 22 314    | 24 335    | 19 507    | 3 610   | 381    | 110 189   |       |
| 319                      | 3.4              | Frutti, verdura, semi . . . . .                                                                           | —                            | 1 165           | 3 633   | 5 120   | 5 415     | 3 945     | 1 040   | 173   | 20 491    | 1 330   | 2 692   | 2 392   | 1 801   | 1 165   | 442     | 99    | 9 921     | 2 495     | 6 325     | 7 512     | 7 216     | 5 110     | 1 482   | 272    | 30 412    |       |
|                          |                  |                                                                                                           | a'                           | ..              | 197     | 783     | 1 518     | 1 441     | 427     | 22    | 4 388     | ..      | 71      | 128     | 215     | 148     | 55      | 4     | 621       | ..        | 268       | 911       | 1 733     | 1 589     | 482     | 26     | 5 009     |       |
|                          |                  |                                                                                                           | b                            | ..              | 94      | 296     | 374       | 311       | 160     | 23    | 6         | 1 264   | 17      | 98      | 64      | 38      | 16      | 4     | 237       | ..        | 111       | 394       | 498       | 349       | 176     | 27     | 6         | 1 501 |
|                          |                  |                                                                                                           | d'                           | 1 071           | 3 140   | 3 963   | 3 586     | 2 344     | 590     | 145   | 14 839    | 1 313   | 2 523   | 2 200   | 1 548   | 1 001   | 383     | 95    | 9 063     | 2 384     | 5 663     | 6 163     | 5 134     | 3 345     | 973     | 240    | 28 902    |       |
| 320                      | 3.5              | Prodotti animali . . . . .                                                                                | —                            | 3 285           | 10 026  | 13 021  | 16 460    | 12 549    | 3 080   | 179   | 58 600    | 406     | 1 245   | 1 542   | 1 480   | 1 126   | 225     | 28    | 6 052     | 3 691     | 11 271    | 14 563    | 17 940    | 13 675    | 3 305   | 207    | 64 652    |       |
|                          |                  |                                                                                                           | a                            | ..              | 2 020   | 5 049   | 8 605     | 7 569     | 2 034   | 39    | 25 316    | ..      | 248     | 592     | 837     | 673     | 156     | 7     | 2 513     | ..        | 2 268     | 5 641     | 9 442     | 8 242     | 2 190   | 46     | 27 829    |       |
|                          |                  |                                                                                                           | b                            | ..              | 175     | 386     | 359       | 441       | 246     | 59    | 1 666     | 1       | 26      | 29      | 19      | 13      | 1       | ..    | 89        | ..        | 176       | 412       | 388       | 460       | 259     | 60     | 1 755     |       |
|                          |                  |                                                                                                           | d'                           | 3 110           | 7 620   | 7 613   | 7 414     | 4 734     | 987     | 140   | 31 618    | 405     | 971     | 921     | 624     | 440     | 68      | 21    | 3 450     | 3 515     | 8 591     | 8 534     | 8 038     | 5 174     | 1 055   | 161    | 35 068    |       |
| 321                      | 3.6              | Spoglie animali. . . . .                                                                                  | —                            | 33 793          | 60 451  | 71 113  | 87 425    | 79 592    | 20 016  | 354   | 352 744   | 2 728   | 8 182   | 6 867   | 4 288   | 2 126   | 312     | 114   | 24 617    | 36 521    | 68 633    | 77 980    | 91 713    | 81 718    | 20 328  | 468    | 377 361   |       |
|                          |                  |                                                                                                           | a                            | ..              | 17 213  | 32 753  | 50 418    | 49 859    | 13 747  | 151   | 164 141   | ..      | 1 026   | 1 648   | 1 623   | 987     | 188     | 18    | 5 490     | ..        | 18 239    | 34 401    | 52 041    | 50 846    | 13 935  | 169    | 169 631   |       |
|                          |                  |                                                                                                           | b                            | ..              | 764     | 1 206   | 971       | 807       | 526     | 76    | 9         | 4 359   | 70      | 151     | 108     | 68      | 21      | 4     | 423       | ..        | 834       | 1 357     | 1 079     | 875       | 547     | 80     | 10        | 4 782 |
|                          |                  |                                                                                                           | d'                           | 33 029          | 43 032  | 37 389  | 36 200    | 29 207    | 6 193   | 194   | 184 244   | 2 658   | 7 005   | 5 111   | 2 597   | 1 118   | 120     | 95    | 18 704    | 35 687    | 49 037    | 42 500    | 38 797    | 30 325    | 6 313   | 3      | 202 948   |       |
| 322                      | 3.7              | Carta . . . . .                                                                                           | —                            | 2 285           | 5 084   | 6 176   | 6 953     | 5 313     | 1 285   | 73    | 27 169    | 2 281   | 5 638   | 4 829   | 3 297   | 1 882   | 476     | 58    | 18 461    | 4 566     | 10 722    | 11 005    | 10 250    | 7 195     | 1 761   | 131    | 45 630    |       |
|                          |                  |                                                                                                           | a                            | ..              | 342     | 785     | 1 338     | 1 469     | 482     | 7     | 4 418     | ..      | 155     | 251     | 287     | 259     | 77      | 3     | 1 032     | ..        | 497       | 1 036     | 1 620     | 1 728     | 559     | 10     | 5 450     |       |
|                          |                  |                                                                                                           | b                            | ..              | 72      | 346     | 424       | 384       | 185     | 32    | 1 444     | 80      | 72      | 77      | 44      | 15      | 3       | 2     | 243       | ..        | 102       | 418       | 501       | 428       | 200     | 35     | 3         | 1 687 |
|                          |                  |                                                                                                           | d'                           | 2 213           | 4 396   | 4 967   | 5 236     | 3 659     | 771     | 65    | 21 307    | 2 251   | 5 411   | 4 501   | 2 966   | 1 608   | 396     | 53    | 17 186    | 4 464     | 9 807     | 9 468     | 8 202     | 5 267     | 1 167   | 118    | 38 493    |       |
| 323                      | 3.8              | Oggetti ricavabili da materiali di-<br>versi provenienti dall'agricoltura,<br>dalla caccia e dalla pesca. | —                            | 655             | 1 609   | 2 416   | 2 484     | 1 463     | 323     | 44    | 8 994     | 1 233   | 3 037   | 2 285   | 1 520   | 760     | 169     | 19    | 9 023     | 1 888     | 4 646     | 4 701     | 4 004     | 2 223     | 492     | 63     | 18 017    |       |
|                          | </               |                                                                                                           |                              |                 |         |         |           |           |         |       |           |         |         |         |         |         |         |       |           |           |           |           |           |           |         |        |           |       |

|     |     |                                                                                                                |       |        |         |         |         |         |        |       |         |        |        |        |        |        |       |     |         |        |         |         |         |         |        |       |         |
|-----|-----|----------------------------------------------------------------------------------------------------------------|-------|--------|---------|---------|---------|---------|--------|-------|---------|--------|--------|--------|--------|--------|-------|-----|---------|--------|---------|---------|---------|---------|--------|-------|---------|
| 325 | 4-2 | Produzione e prime lavorazioni degli altri metalli.                                                            | —     | 449    | 1 524   | 2 121   | 2 552   | 1 499   | 232    | 83    | 8 460   | 76     | 219    | 222    | 114    | 61     | 13    | 8   | 713     | 525    | 1 743   | 2 343   | 2 666   | 1 560   | 245    | 91    | 9 173   |
|     |     |                                                                                                                | a'    | ..     | 65      | 212     | 362     | 296     | 98     | 5     | 1 038   | ..     | 1      | 7      | 12     | 16     | 8     | ..  | 44      | ..     | 63      | 219     | 374     | 312     | 106    | 5     | 1 082   |
|     |     |                                                                                                                | b     | 3      | 75      | 98      | 64      | 37      | 9      | ..    | 286     | ..     | 11     | 10     | 3      | 1      | ..    | ..  | 25      | 3      | 86      | 108     | 67      | 38      | 9      | ..    | 311     |
|     |     |                                                                                                                | c' d' | 446    | 1 384   | 1 811   | 2 126   | 1 166   | 125    | 78    | 7 136   | 76     | 207    | 205    | 99     | 44     | 5     | 8   | 644     | 522    | 1 591   | 2 016   | 2 225   | 1 210   | 130    | 86    | 7 780   |
| 326 | 4-3 | Successive lavorazioni dei metalli comuni.                                                                     | —     | 25 470 | 51 145  | 44 572  | 52 321  | 43 320  | 11 643 | 359   | 228 830 | 1 061  | 2 770  | 2 625  | 1 655  | 764    | 186   | 45  | 9 106   | 26 531 | 53 915  | 47 197  | 53 976  | 44 084  | 11 829 | 404   | 237 936 |
|     |     |                                                                                                                | a'    | ..     | 10 435  | 17 074  | 26 715  | 26 519  | 8 326  | 147   | 89 216  | ..     | 113    | 322    | 434    | 337    | 129   | 11  | 1 346   | ..     | 10 548  | 17 396  | 27 149  | 26 856  | 8 455  | 158   | 90 562  |
|     |     |                                                                                                                | b     | 424    | 744     | 647     | 385     | 187     | 30     | ..    | 2 417   | 4      | 68     | 77     | 28     | 22     | ..    | ..  | 199     | 428    | 812     | 724     | 413     | 309     | 30     | ..    | 2 616   |
|     |     |                                                                                                                | c' d' | 25 046 | 39 966  | 26 851  | 25 221  | 16 614  | 3 287  | 212   | 137 197 | 1 057  | 2 589  | 2 226  | 1 193  | 405    | 57    | 34  | 7 561   | 26 103 | 42 555  | 29 077  | 26 414  | 17 019  | 3 344  | 246   | 144 756 |
| 327 | 4-4 | Costruzioni meccaniche in genere e grosse costruzioni metalliche per l'agricoltura, l'industria e i trasporti. | —     | 7 892  | 26 231  | 39 677  | 46 593  | 30 315  | 5 311  | 511   | 156 530 | 190    | 857    | 933    | 582    | 276    | 28    | 5   | 2 871   | 8 082  | 27 088  | 40 610  | 47 175  | 30 591  | 5 339  | 516   | 159 401 |
|     |     |                                                                                                                | a     | ..     | 726     | 2 743   | 4 837   | 4 152   | 1 548  | 67    | 14 073  | ..     | 26     | 84     | 124    | 99     | 21    | 2   | 356     | ..     | 752     | 2 827   | 4 961   | 4 251   | 1 569  | 69    | 14 429  |
|     |     |                                                                                                                | b     | 281    | 1 800   | 2 545   | 2 318   | 939     | 288    | 21    | 8 192   | 9      | 119    | 150    | 77     | 31     | ..    | 2   | 388     | 290    | 1 919   | 2 695   | 2 395   | 2 970   | 288    | 23    | 8 580   |
|     |     |                                                                                                                | c' d' | 7 611  | 23 705  | 34 889  | 39 438  | 25 224  | 3 475  | 423   | 134 265 | 181    | 712    | 699    | 381    | 146    | 7     | 1   | 2 127   | 7 792  | 1 919   | 35 088  | 39 819  | 25 370  | 3 482  | 424   | 136 392 |
| 328 | 4-5 | Altre costruzioni meccaniche e lavorazione dei metalli preziosi.                                               | —     | 3 465  | 11 996  | 15 195  | 16 810  | 11 873  | 2 559  | 273   | 62 171  | 896    | 2 583  | 2 307  | 1 328  | 586    | 64    | 37  | 7 801   | 4 361  | 14 579  | 17 502  | 18 138  | 12 459  | 2 623  | 310   | 69 972  |
|     |     |                                                                                                                | a'    | ..     | 1 053   | 2 947   | 5 315   | 5 154   | 1 487  | 36    | 15 992  | ..     | 47     | 140    | 198    | 186    | 47    | 13  | 631     | ..     | 1 100   | 3 087   | 5 513   | 5 340   | 1 534  | 49    | 16 623  |
|     |     |                                                                                                                | b     | 170    | 797     | 993     | 870     | 384     | 77     | 16    | 3 307   | ..     | 22     | 105    | 92     | 63     | 1     | ..  | 297     | 192    | 902     | 1 085   | 933     | 398     | 78     | 16    | 3 604   |
|     |     |                                                                                                                | c' d' | 3 295  | 10 146  | 11 255  | 10 625  | 6 335   | 995    | 221   | 42 872  | 874    | 2 431  | 2 075  | 1 067  | 386    | 16    | 24  | 6 873   | 4 169  | 12 577  | 13 330  | 11 692  | 6 721   | 1 011  | 245   | 49 745  |
| 329 | 5-1 | Preparazione e lavorazione dei minerali.                                                                       | —     | 16 017 | 7 594   | 45 398  | 54 981  | 42 200  | 10 582 | 1 532 | 208 304 | 2 788  | 6 926  | 6 125  | 4 546  | 2 938  | 644   | 237 | 24 204  | 18 805 | 44 520  | 51 523  | 59 527  | 45 138  | 11 226 | 1 769 | 232 508 |
|     |     |                                                                                                                | a     | ..     | 2 872   | 6 362   | 11 142  | 12 060  | 4 239  | 147   | 36 822  | ..     | 219    | 419    | 588    | 553    | 147   | 31  | 1 957   | ..     | 3 091   | 6 781   | 11 730  | 12 613  | 4 386  | 178   | 38 779  |
|     |     |                                                                                                                | b     | 317    | 1 213   | 1 419   | 1 233   | 601     | 153    | 5     | 4 941   | 8      | 64     | 91     | 67     | 20     | 3     | ..  | 253     | 325    | 1 277   | 1 510   | 1 300   | 621     | 156    | 5     | 5 194   |
|     |     |                                                                                                                | c' d' | 15 700 | 33 509  | 37 617  | 42 606  | 29 539  | 6 190  | 1 380 | 166 541 | 2 780  | 6 643  | 5 615  | 3 891  | 2 365  | 494   | 206 | 21 994  | 18 480 | 40 152  | 42 232  | 46 497  | 31 904  | 6 684  | 1 586 | 188 535 |
| 330 | 5-2 | Costruzioni edilizie, stradali e idrauliche.                                                                   | —     | 64 346 | 146 054 | 133 544 | 157 680 | 145 466 | 36 623 | 2 836 | 686 549 | 1 072  | 2 219  | 2 290  | 2 464  | 2 544  | 334   | 88  | 11 011  | 65 418 | 148 273 | 135 834 | 160 144 | 148 010 | 36 957 | 2 924 | 697 560 |
| 331 | 6-1 | Seta .....                                                                                                     | —     | 1 402  | 3 272   | 4 677   | 5 070   | 3 804   | 911    | 66    | 19 202  | 31 348 | 62 943 | 44 702 | 24 541 | 10 803 | 2 181 | 66  | 176 668 | 32 834 | 66 215  | 49 379  | 29 611  | 14 607  | 3 092  | 132   | 195 870 |
|     |     |                                                                                                                | a     | ..     | 178     | 460     | 765     | 711     | 225    | 9     | 2 348   | ..     | 111    | 242    | 316    | 297    | 118   | ..  | 1 084   | ..     | 289     | 702     | 1 081   | 1 008   | 343    | 9     | 3 432   |
|     |     |                                                                                                                | b     | 73     | 422     | 523     | 390     | 185     | 28     | 7     | 1 698   | ..     | 87     | 560    | 461    | 105    | 28    | 3   | 1 919   | 160    | 982     | 1 198   | 851     | 290     | 56     | 10    | 3 547   |
|     |     |                                                                                                                | c' d' | 1 329  | 2 543   | 3 500   | 3 686   | 2 725   | 609    | 50    | 14 442  | 31 345 | 61 785 | 41 854 | 23 003 | 9 774  | 1 874 | 50  | 169 685 | 32 674 | 64 328  | 45 354  | 26 689  | 12 499  | 2 483  | 100   | 184 127 |
|     |     |                                                                                                                | a''   | 129    | 194     | 229     | 183     | 49      | ..     | ..    | 784     | ..     | 487    | 1 931  | 761    | 627    | 13    | ..  | 3 980   | ..     | 616     | 2 125   | 990     | 810     | 210    | 13    | 4 764   |
| 332 | 6-2 | Cotone .....                                                                                                   | —     | 4 276  | 8 801   | 10 325  | 11 745  | 7 131   | 1 414  | 44    | 43 736  | 16 743 | 39 035 | 26 645 | 15 145 | 7 505  | 1 613 | 115 | 106 801 | 21 019 | 47 836  | 36 970  | 26 890  | 14 636  | 3 027  | 159   | 150 537 |
|     |     |                                                                                                                | a'    | ..     | 127     | 433     | 866     | 682     | 212    | ..    | 2 320   | ..     | 114    | 180    | 210    | 195    | 66    | ..  | 765     | ..     | 241     | 613     | 1 076   | 877     | 278    | ..    | 3 085   |
|     |     |                                                                                                                | b     | 75     | 791     | 896     | 930     | 550     | 66     | ..    | 3 308   | 8      | 122    | 164    | 100    | 16     | 5     | ..  | 415     | 83     | 913     | 1 060   | 1 030   | 566     | 71     | ..    | 3 723   |
|     |     |                                                                                                                | c' d' | 4 201  | 7 577   | 8 671   | 9 585   | 5 546   | 1 035  | 39    | 36 654  | 16 735 | 37 277 | 24 418 | 12 974 | 5 661  | 1 116 | 69  | 98 250  | 20 936 | 44 854  | 33 089  | 22 559  | 11 207  | 2 151  | 108   | 134 904 |
|     |     |                                                                                                                | a''   | ..     | 306     | 325     | 364     | 353     | 101    | 5     | 1 454   | ..     | 1 522  | 1 883  | 1 861  | 1 633  | 426   | 46  | 7 371   | ..     | 1 828   | 2 208   | 2 225   | 1 986   | 527    | 51    | 8 825   |
| 333 | 6-3 | Lana .....                                                                                                     | —     | 1 260  | 3 364   | 5       | 4 558   | 4 183   | 920    | 58    | 18 208  | 2 384  | 6 590  | 6 104  | 3 807  | 2 310  | 808   | 101 | 22 104  | 3 644  | 9 954   | 9 969   | 8 365   | 6 493   | 1 728  | 159   | 40 312  |
|     |     |                                                                                                                | a'    | ..     | 63      | 197     | 360     | 538     | 224    | 12    | 1 389   | ..     | 53     | 109    | 133    | 169    | 100   | 5   | 569     | ..     | 116     | 306     | 493     | 702     | 324    | 17    | 1 958   |
|     |     |                                                                                                                | b     | 17     | 152     | 228     | 229     | 111     | 6      | ..    | 743     | 1      | 28     | 30     | 13     | 1      | ..    | ..  | 73      | 18     | 180     | 258     | 242     | 112     | 6      | ..    | 816     |
|     |     |                                                                                                                | c' d' | 1 243  | 3 071   | 3 347   | 3 768   | 3 333   | 574    | 44    | 15 380  | 2 383  | 6 221  | 5 527  | 3 061  | 1 432  | 274   | 90  | 18 988  | 3 626  | 8 874   | 6 829   | 4 765   | 848     | 134    | 8     | 34 368  |
|     |     |                                                                                                                | a''   | ..     | 78      | 98      | 201     | 206     | 116    | 2     | 696     | ..     | 288    | 438    | 600    | 708    | 434   | 6   | 2 474   | ..     | 366     | 531     | 801     | 914     | 550    | 8     | 3 170   |
| 334 | 6-4 | Lino .....                                                                                                     | —     | 240    | 398     | 500     | 634     | 665     | 211    | 8     | 2 656   | 1 334  | 3 532  | 2 845  | 2 899  | 3 137  | 1 465 | 24  | 15 236  | 1 574  | 3 930   | 3 345   | 3 533   | 3 802   | 1 676  | 32    | 17 892  |
|     |     |                                                                                                                | a'    | ..     | 15      | 26      | 84      | 151     | 59     | 2     | 337     | ..     | 31     | 80     | 139    | 259    | 137   | ..  | 656     | ..     | 46      | 106     | 223     | 420     | 196    | 2     | 993     |
|     |     |                                                                                                                | b     | 1      | 22      | 27      | 22      | 30      | 3      | ..    | 105     | 1      | 5      | 11     | 3      | ..     | ..    | 31  | ..      | 27     | 38      | 33      | 33      | 3       | ..     | 136   |         |
|     |     |                                                                                                                | c' d' | 239    | 332     | 385     | 447     | 340     | 97     | 5     | 1 845   | 1 327  | 2 428  | 1 516  | 1 148  | 716    | 323   | 10  | 7 468   | 1 566  | 2 760   | 1 901   | 1 595   | 1 056   | 420    | 15    | 9 313   |
|     |     |                                                                                                                | a''   | ..     | 29      | 62      | 81      | 144     | 52     | 1     | 369     | 6      | 1 068  | 1 238  | 1 601  | 2 149  | 1 005 | 14  | 7 081   | 6      | 1 097   | 1 300   | 1 682   | 2 293   | 1 057  | 15    | 7 450   |
| 335 | 6-5 | Canapa .....                                                                                                   | —     | 1 376  | 1 737   | 2 317   | 2 856   | 3 794   | 1 299  | 16    | 13 395  | 1 836  | 3 948  | 2 849  | 2 480  | 2 904  | 1 416 | 45  | 15 478  | 3 212  | 5 685   | 5 166   | 5 336   | 6 698   | 2 715  | 61    | 28 873  |
|     |     |                                                                                                                | a'    | ..     | 86      | 332     | 606     | 954     | 394    | ..    | 2 372   | ..     | 43     | 101    | 192    | 214    | 132   | 3   | 685     | ..     | 129     | 433     | 798     | 1 168   | 526    | 3     | 3 057   |
|     |     |                                                                                                                | b     | 25     | 98      | 98      | 89      | 62      | 16     | ..    | 388     | 5      | 5      | 10     | 17     | 3      | ..    | ..  | 50      | 30     | 103     | 108     | 99      | 79      | 19     | ..    | 438     |
|     |     |                                                                                                                | c' d' | 1 351  | 1 300   | 1 418   | 1 547   | 1 858   | 463    | 11    | 7 948   | 1 831  | 3 009  | 1 709  | 1 120  | 1 005  | 380   | 20  | 9 074   | 3 182  | 4 309   | 3 127   | 2 667   | 2 863   | 843    | 31    | 17 022  |
|     |     |                                                                                                                | a''   | ..     | 253     | 469     | 614     | 920     | 426    | 5     | 2 687   | ..     | 891    | 1 029  | 1 158  | 1 668  | 901   | 22  | 5 669   | ..     | 1 144   | 1 498   | 1 772   | 2 588   | 1 327  | 27    | 8 356   |
| 336 | 6-6 | Juta .....                                                                                                     | —     | 125    | 309     | 486     | 575     | 436     | 72     | 17    | 2 020   | 526    | 1 968  |        |        |        |       |     |         |        |         |         |         |         |        |       |         |

Segue TAVOLA XXI\*. — POPOLAZIONE CENSITA PRESENTE NEL REGNO IN ETÀ SUPERIORE A DIECI ANNI, CLASSIFICATA PER SESSO, PER ETÀ E PER PROFESSIONE O CONDIZIONE.

| PROFESSIONI O CONDIZIONI |                  |                                                                                       | NUMERI ASSOLUTI              |        |        |         |         |         |        |         |         |       |        |        |        |        |        |        |         |        |        |         |         |         |        |         |         |  |  |  |  |
|--------------------------|------------------|---------------------------------------------------------------------------------------|------------------------------|--------|--------|---------|---------|---------|--------|---------|---------|-------|--------|--------|--------|--------|--------|--------|---------|--------|--------|---------|---------|---------|--------|---------|---------|--|--|--|--|
| NUMERI                   |                  | TITOLI                                                                                | Posizioni profes-<br>sionali | M      |        |         |         |         |        |         |         | F     |        |        |        |        |        |        |         | M F    |        |         |         |         |        |         |         |  |  |  |  |
| ordi-<br>nali            | siste-<br>matici |                                                                                       |                              | 10-15  | 15-21  | 21-30   | 30-45   | 45-65   | 65 —   | ?       | 10 —    | 10-15 | 15-21  | 21-30  | 30-45  | 45-65  | 65 —   | ?      | 10 —    | 10-15  | 15-21  | 21-30   | 30-45   | 45-65   | 65 —   | ?       | 10 —    |  |  |  |  |
| delle sezioni            |                  |                                                                                       |                              |        |        |         |         |         |        |         |         |       |        |        |        |        |        |        |         |        |        |         |         |         |        |         |         |  |  |  |  |
| <i>Segue Classi.</i>     |                  |                                                                                       |                              |        |        |         |         |         |        |         |         |       |        |        |        |        |        |        |         |        |        |         |         |         |        |         |         |  |  |  |  |
| 341                      | 6 · II           | Lavorazione di fibre non specificate.                                                 | —                            | 627    | 1 214  | 1 653   | 2 479   | 2 579   | 534    | 5       | 9 091   | 8 560 | 20 902 | 18 077 | 17 598 | 17 846 | 7 641  | 344    | 90 968  | 9 187  | 22 116 | 19 730  | 20 077  | 20 425  | 8 175  | 349     | 100 059 |  |  |  |  |
|                          |                  | a'                                                                                    | ..                           | 204    | 462    | 826     | 973     | 271     | 3      | 2 739   | ..      | 7 198 | 8 351  | 10 841 | 13 456 | 6 322  | 303    | 46 471 | ..      | 7 402  | 8 813  | 11 667  | 14 429  | 6 598   | 306    | 49 210  |         |  |  |  |  |
|                          |                  | b                                                                                     | ..                           | 74     | 149    | 183     | 92      | 4       | ..     | 504     | 17      | 43    | 52     | 28     | 24     | 8      | ..     | 172    | 19      | 117    | 201    | 116     | 12      | ..      | ..     | 676     |         |  |  |  |  |
|                          |                  | c' d'                                                                                 | ..                           | 625    | 936    | 1 042   | 1 470   | 1 514   | 259    | 2       | 5 848   | 8 543 | 13 661 | 9 674  | 6 729  | 4 366  | 1 311  | 41     | 44 325  | 9 168  | 14 597 | 10 716  | 8 199   | 5 880   | 1 570  | 43      | 50 173  |  |  |  |  |
| 342                      | 7 · I            | Industrie chimiche . . . . .                                                          | ..                           | 2 582  | 10 384 | 15 117  | 19 463  | 13 696  | 2 781  | 608     | 64 631  | 1 799 | 9 454  | 11 898 | 7 685  | 4 168  | 634    | 240    | 35 878  | 4 381  | 19 838 | 27 015  | 27 148  | 17 864  | 3 415  | 848     | 100 509 |  |  |  |  |
|                          |                  | a'                                                                                    | ..                           | 290    | 1 511  | 3 438   | 3 151   | 997     | 67     | 9 449   | ..      | 57    | 240    | 486    | 390    | 102    | 23     | 1 248  | ..      | 347    | 1 751  | 3 869   | 3 541   | 1 099   | 90     | 10 697  |         |  |  |  |  |
|                          |                  | b                                                                                     | ..                           | 160    | 1 058  | 1 590   | 1 931   | 1 142   | 143    | 13      | 6 037   | ..    | 23     | 279    | 186    | 80     | 10     | 5      | 901     | 183    | 1 337  | 1 908   | 2 117   | 1 222   | 153    | 18      | 6 938   |  |  |  |  |
|                          |                  | c' d'                                                                                 | ..                           | 2 422  | 9 036  | 12 016  | 14 099  | 9 403   | 1 641  | 528     | 49 145  | 1 776 | 9 118  | 11 340 | 7 063  | 3 698  | 522    | 212    | 33 729  | 4 198  | 18 154 | 23 356  | 21 162  | 13 101  | 2 168  | 740     | 82 874  |  |  |  |  |
| 343                      | 8 · I            | Industrie poligrafiche . . . . .                                                      | —                            | 3 853  | 10 318 | 10 679  | 10 807  | 7 104   | 1 187  | 146     | 44 094  | 591   | 3 026  | 2 734  | 1 793  | 689    | 101    | 243    | 9 177   | 4 444  | 13 344 | 13 413  | 12 600  | 7 793   | 1 288  | 389     | 53 271  |  |  |  |  |
|                          |                  | a'                                                                                    | ..                           | 270    | 1 323  | 2 254   | 1 928   | 505     | 6      | 6 286   | ..      | 43    | 122    | 223    | 210    | 54     | ..     | 652    | ..      | 313    | 1 445  | 2 477   | 2 138   | 559     | 6      | 6 938   |         |  |  |  |  |
|                          |                  | b                                                                                     | ..                           | 179    | 636    | 682     | 787     | 455     | 42     | 2 733   | ..      | 17    | 135    | 176    | 90     | 18     | 4      | ..     | 440     | ..     | 771    | 858     | 827     | 473     | 46     | 2       | 3 178   |  |  |  |  |
|                          |                  | c' d'                                                                                 | ..                           | 3 667  | 9 290  | 8 543   | 7 688   | 4 569   | 597    | 135     | 34 489  | 547   | 2 378  | 2 013  | 1 331  | 435    | 43     | 239    | 6 986   | 4 214  | 11 668 | 10 556  | 9 019   | 5 004   | 640    | 374     | 41 475  |  |  |  |  |
|                          |                  | —                                                                                     | ..                           | 7      | 122    | 131     | 128     | 152     | 43     | 3       | 586     | 27    | 470    | 423    | 149    | 26     | ..     | 4      | 1 099   | 34     | 592    | 554     | 277     | 178     | 43     | 7       | 1 685   |  |  |  |  |
| 344                      | 8 · 2            | Produzione e distribuzione di forza motrice, luce, acqua e calore.                    | —                            | 1 174  | 4 641  | 7 781   | 9 932   | 7 211   | 1 224  | 153     | 32 116  | 33    | 224    | 217    | 154    | 80     | 15     | 6      | 729     | 1 207  | 4 865  | 7 998   | 10 086  | 7 291   | 1 239  | 159     | 32 845  |  |  |  |  |
|                          |                  | a'                                                                                    | ..                           | 72     | 373    | 925     | 879     | 295     | 9      | 2 553   | ..      | 1     | 8      | 33     | 37     | 9      | 1      | 89     | ..      | 73     | 381    | 958     | 916     | 304     | 10     | 2 642   |         |  |  |  |  |
|                          |                  | b                                                                                     | ..                           | 66     | 522    | 971     | 1 270   | 829     | 171    | 5       | 3 834   | ..    | 45     | 51     | 36     | 14     | 2      | 1      | 149     | 66     | 567    | 1 022   | 1 306   | 843     | 173    | 6       | 3 983   |  |  |  |  |
|                          |                  | c' d'                                                                                 | ..                           | 1 108  | 4 047  | 6 437   | 7 787   | 5 503   | 758    | 189     | 25 729  | 33    | 178    | 158    | 85     | 29     | 4      | 4      | 491     | 1 141  | 4 225  | 6 595   | 7 822   | 5 532   | 762    | 143     | 26 220  |  |  |  |  |
| 345                      | 8 · 3            | Trasporti . . . . .                                                                   | —                            | 14 249 | 53 526 | 124 591 | 168 140 | 145 083 | 23 360 | 1 073   | 530 022 | 183   | 1 495  | 4 188  | 4 937  | 3 102  | 282    | 32     | 14 219  | 14 432 | 55 021 | 128 779 | 173 077 | 148 185 | 23 642 | 1 105   | 544 241 |  |  |  |  |
| 346                      | 8 · 4            | Servizi pubblici riguardanti l'igiene, la sanità e l'estinzione degli incendi.        | —                            | 379    | 1 453  | 5 613   | 10 356  | 10 272  | 3 053  | 287     | 31 413  | 25    | 202    | 639    | 684    | 570    | 115    | 10     | 2 245   | 404    | 1 655  | 6 252   | 11 040  | 10 842  | 3 168  | 297     | 33 658  |  |  |  |  |
| 347                      | 9 · 1            | Vendita di merci e derrate all'ingrosso e al minuto.                                  | —                            | 14 873 | 39 164 | 66 079  | 108 941 | 108 164 | 29 327 | 961     | 367 509 | 3 056 | 9 324  | 17 526 | 34 094 | 37 759 | 10 884 | 1 547  | 114 190 | 17 929 | 48 488 | 83 605  | 143 035 | 145 923 | 40 211 | 2 508   | 481 699 |  |  |  |  |
|                          |                  | a'                                                                                    | ..                           | 9 585  | 32 918 | 70 012  | 72 626  | 20 389  | 369    | 205 899 | ..      | 2 900 | 9 887  | 24 109 | 27 325 | 7 595  | 355    | 72 171 | ..      | 12 485 | 42 805 | 94 121  | 99 951  | 27 984  | 724    | 278 070 |         |  |  |  |  |
|                          |                  | b                                                                                     | ..                           | 6 794  | 14 412 | 14 865  | 13 522  | 9 190   | 1 547  | 124     | 60 454  | 1 769 | 3 311  | 3 401  | 3 188  | 2 094  | 326    | 58     | 14 147  | 8 563  | 17 723 | 18 266  | 16 710  | 11 284  | 1 873  | 182     | 74 601  |  |  |  |  |
|                          |                  | d                                                                                     | ..                           | 5 931  | 10 079 | 10 610  | 11 688  | 9 038   | 1 698  | 260     | 49 304  | 811   | 1 632  | 1 752  | 2 403  | 2 501  | 633    | 100    | 9 832   | 6 742  | 11 711 | 12 362  | 14 091  | 11 539  | 2 331  | 360     | 59 136  |  |  |  |  |
|                          |                  | —                                                                                     | ..                           | 2 148  | 5 088  | 7 686   | 13 719  | 17 310  | 5 693  | 208     | 51 852  | 476   | 1 481  | 2 486  | 4 394  | 5 839  | 2 330  | 1 034  | 18 040  | 2 624  | 6 569  | 10 172  | 18 113  | 23 149  | 8 023  | 1 242   | 69 892  |  |  |  |  |
| 348                      | 9 · 2            | Vendita di merci e derrate diverse                                                    | —                            | 165    | 464    | 1 189   | 1 942   | 1 830   | 372    | 61      | 6 023   | 8     | 86     | 138    | 417    | 538    | 84     | 2      | 1 273   | 171    | 550    | 1 327   | 2 359   | 2 368   | 456    | 63      | 7 296   |  |  |  |  |
|                          |                  | a'                                                                                    | ..                           | 159    | 505    | 1 283   | 1 414   | 266     | 40     | 3 667   | ..      | 44    | 111    | 344    | 477    | 83     | 2      | 1 061  | ..      | 203    | 616    | 1 627   | 1 891   | 349     | 42     | 4 728   |         |  |  |  |  |
|                          |                  | b                                                                                     | ..                           | 98     | 213    | 425     | 351     | 71      | 21     | 1 392   | ..      | 5     | 40     | 21     | 45     | 36     | ..     | 147    | ..      | 103    | 253    | 446     | 396     | 249     | 71     | 21      | 1 539   |  |  |  |  |
|                          |                  | d                                                                                     | ..                           | 67     | 92     | 259     | 308     | 203     | 35     | 964     | 3       | 2     | 6      | 28     | 25     | 1      | ..     | 65     | 70      | 94     | 265    | 336     | 228     | 36      | ..     | 1 029   |         |  |  |  |  |
| 349                      | 9 · 3            | Vendita di merci e derrate non specificate.                                           | —                            | 876    | 4 624  | 7 032   | 12 592  | 10 844  | 1 740  | 66      | 37 774  | 335   | 1 113  | 2 668  | 4 310  | 4 988  | 1 398  | 127    | 14 939  | 1 211  | 5 737  | 9 700   | 16 902  | 15 832  | 3 138  | 193     | 52 713  |  |  |  |  |
|                          |                  | a'                                                                                    | ..                           | 874    | 2 543  | 7 330   | 6 002   | 1 132   | 31     | 17 912  | ..      | 330   | 1 663  | 3 366  | 4 146  | 1 193  | 86     | 10 784 | ..      | 1 204  | 4 206  | 10 696  | 10 148  | 2 325   | 117    | 28 696  |         |  |  |  |  |
|                          |                  | b                                                                                     | ..                           | 504    | 2 700  | 3 060   | 2 698   | 2 222   | 31     | 11 716  | 309     | 704   | 920    | 859    | 737    | 188    | 40     | 3 757  | 813     | 3 404  | 3 980  | 3 552   | 3 243   | 410     | 71     | 15 473  |         |  |  |  |  |
|                          |                  | d                                                                                     | ..                           | 372    | 1 050  | 1 423   | 2 569   | 2 336   | 386    | 4       | 8 146   | 26    | 79     | 85     | 85     | 105    | 17     | 398    | 398     | 1 129  | 1 514  | 2 654   | 2 441   | 403     | 5      | 8 544   |         |  |  |  |  |
| 350                      | 9 · 4            | Esercizi pubblici . . . . .                                                           | —                            | 12 504 | 28 282 | 41 592  | 61 467  | 53 398  | 13 797 | 875     | 211 915 | 1 625 | 5 745  | 11 044 | 21 464 | 20 619 | 5 067  | 358    | 65 922  | 14 129 | 34 027 | 52 636  | 82 931  | 74 017  | 18 864 | 1 233   | 277 837 |  |  |  |  |
|                          |                  | a'                                                                                    | ..                           | 6 632  | 18 129 | 36 488  | 35 723  | 10 555  | 452    | 107 979 | ..      | 2 466 | 6 730  | 16 180 | 16 810 | 4 207  | 189    | 46 672 | ..      | 9 098  | 24 859 | 52 668  | 52 533  | 14 852  | 641    | 154 651 |         |  |  |  |  |
|                          |                  | b d                                                                                   | ..                           | 12 504 | 21 650 | 23 463  | 24 979  | 17 675  | 3 242  | 103 936 | 1 625   | 3 279 | 4 314  | 5 284  | 3 809  | 770    | 169    | 19 250 | 14 129  | 24 929 | 27 777 | 30 263  | 21 484  | 4 012   | 592    | 123 186 |         |  |  |  |  |
| 351                      | 9 · 5            | Spettacoli pubblici . . . . .                                                         | —                            | 46     | 229    | 383     | 691     | 621     | 109    | 3       | 2 082   | 7     | 54     | 56     | 35     | 31     | 5      | 1      | 189     | 53     | 283    | 439     | 726     | 652     | 114    | 4       | 2 271   |  |  |  |  |
|                          |                  | a'                                                                                    | ..                           | 22     | 81     | 273     | 253     | 40      | ..     | 669     | ..      | 1     | 7      | 10     | 14     | 2      | ..     | 34     | ..      | 23     | 88     | 283     | 267     | 42      | ..     | 703     |         |  |  |  |  |
|                          |                  | b                                                                                     | ..                           | 12     | 84     | 137     | 184     | 167     | 24     | 1       | 609     | 1     | 25     | 23     | 16     | 9      | 1      | 75     | 13      | 109    | 160    | 200     | 176     | 25      | 1      | 684     |         |  |  |  |  |
|                          |                  | d                                                                                     | ..                           | 34     | 123    | 165     | 234     | 201     | 45     | 2       | 804     | 6     | 28     | 26     | 9      | 8      | 2      | 80     | 40      | 151    | 191    | 243     | 209     | 47      | 3      | 884     |         |  |  |  |  |
| 352                      | 9 · 6            | Credito e cambio, assicurazione, mediazione, commissioni, rappresentanze commerciali. | —                            | 551    | 4 710  | 15 207  | 31 374  | 35 814  | 9 545  | 270     | 97 471  | 14    | 220    | 472    | 732    | 676    | 165    | 12     | 2 291   | 565    | 4 930  | 15 679  | 32 106  | 36 490  | 9 710  | 282     | 99 762  |  |  |  |  |
|                          |                  | a'                                                                                    | ..                           | 280    | 1 878  | 4 553   | 4 560   | 1 019   | 32     | 12 272  | ..      | 8     | 38     | 94     | 129    | 26     | 5      | 300    | ..      | 288    | 1 916  | 4 647   | 4 689   | 1 045   | 37     | 12 572  |         |  |  |  |  |
|                          |                  | b d                                                                                   | ..                           | 523    | 2 757  | 7 316   | 10 563  | 7 749   | 967    | 67      | 29 942  | 14    | 138    | 227    | 232    | 119    | 3      | 751    | 537     | 2 895  | 7 543  | 10 795  | 7 868   | 985     | 70     | 30 693  |         |  |  |  |  |
|                          |                  | —                                                                                     | ..                           | 28     | 1 723  | 6 013   | 16 258  | 23 505  | 7 559  | 171     | 55 257  | ..    | 74     | 207    | 406    | 428    | 121    | 4      | 1 240   | 28     | 1 797  | 6 220   | 16 664  | 23 933  | 7 680  | 175     | 56 497  |  |  |  |  |
| 353                      | 10 · 1           | Amministrazione pubblica . . . . .                                                    | —                            | 80     | 3 926  | 31 469  | 65 326  | 60      |        |         |         |       |        |        |        |        |        |        |         |        |        |         |         |         |        |         |         |  |  |  |  |



|     |       |                                                                                              |    |         |         |         |           |           |         |        |           |           |         |           |           |           |         |        |           |           |           |           |           |           |           |        |            |  |
|-----|-------|----------------------------------------------------------------------------------------------|----|---------|---------|---------|-----------|-----------|---------|--------|-----------|-----------|---------|-----------|-----------|-----------|---------|--------|-----------|-----------|-----------|-----------|-----------|-----------|-----------|--------|------------|--|
| 355 | 10·3  | Domestici e lustrascarpe . . . . .                                                           | —  | 7 614   | 13 697  | 14 203  | 20 912    | 27 849    | 9 142   | 458    | 93 875    | 33 566    | 87 643  | 89 335    | 79 197    | 77 030    | 21 502  | 1 926  | 390 199   | 41 180    | 101 340   | 103 538   | 100 109   | 104 879   | 30 644    | 2 384  | 484 074    |  |
| 356 | 10·4  | Difesa del paese . . . . .                                                                   | —  | 32      | 41 877  | 175 847 | 27 744    | 7 530     | 49      | 232    | 253 311   | ..        | ..      | ..        | ..        | ..        | ..      | ..     | ..        | 32        | 41 877    | 175 847   | 27 744    | 7 530     | 49        | 232    | 253 311    |  |
| 357 | 10·5  | Culto . . . . .                                                                              | —  | 477     | 1 452   | 12 952  | 32 419    | 24 052    | 13 700  | 175    | 85 227    | 30        | 1 141   | 7 920     | 14 552    | 10 061    | 5 025   | 159    | 38 888    | 507       | 2 593     | 20 872    | 46 971    | 34 113    | 18 725    | 334    | 124 115    |  |
| 358 | 10·6  | Insegnamento. . . . .                                                                        | —  | ..      | 868     | 7 556   | 16 485    | 17 747    | 3 038   | 79     | 45 773    | ..        | 4 098   | 20 223    | 28 685    | 20 465    | 1 713   | 67     | 75 251    | ..        | 4 966     | 27 779    | 45 170    | 38 212    | 4 751     | 146    | 121 024    |  |
| 359 | 10·7  | Professioni sanitarie . . . . .                                                              | —  | 12      | 594     | 8 033   | 22 959    | 15 687    | 4 407   | 81     | 51 773    | 11        | 1 880   | 7 609     | 10 502    | 6 593     | 1 853   | 42     | 28 490    | 23        | 2 474     | 15 642    | 33 461    | 22 280    | 6 260     | 123    | 80 263     |  |
| 360 | 10·8  | Professioni e aziende legali. . . . .                                                        | —  | ..      | 20      | 6 658   | 14 703    | 12 070    | 4 055   | 39     | 37 545    | ..        | ..      | ..        | ..        | ..        | ..      | ..     | ..        | 20        | 6 658     | 14 703    | 12 070    | 4 055     | 39        | 37 545 |            |  |
| 361 | 10·9  | Lettere e scienze applicate . . . . .                                                        | —  | ..      | 1 585   | 9 262   | 13 363    | 9 849     | 2 546   | 53     | 36 658    | 1         | 259     | 519       | 194       | 67        | 11      | 2      | 1 053     | 1         | 1 844     | 9 781     | 13 557    | 9 916     | 2 557     | 55     | 37 711     |  |
| 362 | 10·10 | Arti belle. . . . .                                                                          | —  | 1 111   | 4 830   | 8 455   | 10 948    | 8 154     | 2 114   | 88     | 35 700    | 202       | 993     | 2 324     | 1 759     | 706       | 121     | 20     | 6 125     | 1 313     | 5 823     | 10 779    | 12 707    | 8 860     | 2 235     | 108    | 41 825     |  |
| 663 | 11·1  | Condizioni non professionali . . . . .                                                       | —  | 872 937 | 185 530 | 91 116  | 87 347    | 177 211   | 205 396 | 5 785  | 1 625 322 | 1 238 330 | 947 002 | 1 436 281 | 2 008 181 | 2 063 365 | 832 743 | 26 574 | 8 552 476 | 2 111 267 | 1 132 532 | 1 527 397 | 2 095 528 | 2 240 576 | 1 038 139 | 32 359 | 10 177 798 |  |
| 364 | 12·1  | Professioni e condizioni non specificate.                                                    | —  | 2 221   | 2 698   | 1 927   | 1 930     | 1 268     | 572     | 14 557 | 25 173    | 9         | 13      | 9         | 12        | 17        | ..      | 6 503  | 6 563     | 2 230     | 2 711     | 1 936     | 1 942     | 1 285     | 572       | 21 060 | 31 736     |  |
|     |       | <b>Categorie.</b>                                                                            |    |         |         |         |           |           |         |        |           |           |         |           |           |           |         |        |           |           |           |           |           |           |           |        |            |  |
| 365 | 1     | Agricoltura, caccia e pesca . . . . .                                                        | —  | 680 886 | 897 766 | 954 081 | 1 359 354 | 1 600 489 | 612 598 | 7 042  | 6 112 216 | 356 383   | 524 634 | 561 019   | 651 125   | 661 750   | 210 364 | 8 106  | 2 973 381 | 1 037 269 | 1 422 400 | 1 515 100 | 2 010 479 | 2 262 239 | 822 962   | 15 148 | 9 085 597  |  |
| 366 | 2     | Industrie estrattive del sottosuolo                                                          | —  | 5 949   | 18 528  | 25 620  | 31 515    | 24 004    | 3 996   | 472    | 110 084   | 186       | 854     | 835       | 767       | 432       | 60      | 60     | 3 194     | 6 135     | 19 382    | 26 455    | 32 282    | 24 436    | 4 056     | 532    | 113 278    |  |
|     |       |                                                                                              | a' | ..      | 378     | 1 277   | 2 884     | 2 524     | 843     | 69     | 7 475     | ..        | 12      | 43        | 60        | 29        | 10      | 232    | ..        | 390       | 1 320     | 2 462     | 2 584     | 872       | 79        | 7 707  |            |  |
|     |       |                                                                                              | b  | 64      | 509     | 726     | 794       | 596       | 155     | 9      | 2 853     | 2         | 9       | 4         | 2         | ..        | ..      | 17     | 66        | 518       | 730       | 796       | 596       | 155       | 9         | 2 870  |            |  |
|     |       |                                                                                              | c  | 5 885   | 17 641  | 23 617  | 28 337    | 20 884    | 2 998   | 394    | 99 756    | 184       | 833     | 788       | 687       | 372       | 31      | 50     | 2 945     | 6 069     | 18 474    | 24 405    | 29 024    | 21 256    | 3 029     | 444    | 102 701    |  |
| 367 | 3     | Industrie che lavorano e utilizzano i prodotti dell'agricoltura, della caccia e della pesca. | —  | 93 201  | 190 159 | 216 535 | 264 603   | 226 912   | 61 262  | 2 190  | 1 054 862 | 27 668    | 48 849  | 44 719    | 41 940    | 32 438    | 10 421  | 1 022  | 207 057   | 120 869   | 239 008   | 261 254   | 306 543   | 259 350   | 71 683    | 3 212  | 1 261 919  |  |
|     |       |                                                                                              | a  | ..      | 43 740  | 84 853  | 134 623   | 132 086   | 40 727  | 740    | 436 769   | ..        | 18 082  | 20 597    | 25 221    | 21 812    | 7 974   | 322    | 94 038    | ..        | 61 822    | 105 450   | 159 844   | 159 928   | 48 701    | 1 062  | 530 807    |  |
|     |       |                                                                                              | b  | 2 062   | 4 514   | 4 575   | 3 934     | 2 252     | 394     | 27     | 17 758    | ..        | 642     | 514       | 328       | 83        | 8       | 1 916  | 2 284     | 5 156     | 5 089     | 4 262     | 2 421     | 4 207     | 35        | 16 674 |            |  |
|     |       |                                                                                              | c' | 91 139  | 141 905 | 127 107 | 126 046   | 92 574    | 20 141  | 1 423  | 600 335   | 27 446    | 30 125  | 23 608    | 16 391    | 10 427    | 2 414   | 692    | 111 103   | 118 585   | 172 030   | 150 715   | 142 437   | 103 001   | 22 555    | 2 115  | 711 438    |  |
| 368 | 4     | Industrie che lavorano e utilizzano i metalli.                                               | —  | 38 795  | 97 980  | 112 183 | 131 712   | 94 051    | 20 658  | 1 528  | 496 907   | 2 283     | 6 776   | 6 401     | 3 876     | 1 775     | 307     | 99     | 21 517    | 41 078    | 104 756   | 118 584   | 135 588   | 95 826    | 20 965    | 1 627  | 518 424    |  |
|     |       |                                                                                              | a  | ..      | 12 343  | 23 236  | 37 820    | 36 720    | 11 642  | 260    | 122 021   | ..        | 188     | 556       | 790       | 646       | 205     | 26     | 2 411     | ..        | 12 514    | 23 792    | 38 610    | 37 366    | 11 847    | 286    | 124 432    |  |
|     |       |                                                                                              | b  | 983     | 3 773   | 4 693   | 4 048     | 1 822     | 427     | 38     | 15 734    | 35        | 322     | 345       | 182       | 73        | 2       | 2      | 961       | 968       | 4 095     | 5 038     | 4 280     | 1 895     | 429       | 40     | 16 695     |  |
|     |       |                                                                                              | c' | 37 862  | 81 864  | 84 254  | 89 844    | 55 509    | 8 589   | 1 230  | 359 152   | 2 248     | 6 266   | 5 500     | 2 904     | 1 056     | 100     | 71     | 18 145    | 40 110    | 88 130    | 89 754    | 92 748    | 56 565    | 8 689     | 1 301  | 377 297    |  |
| 369 | 5     | Industrie che lavorano i minerali e costruzioni edilizie, stradali, idrauliche.              | —  | 80 363  | 183 648 | 178 942 | 212 661   | 187 666   | 47 205  | 4 368  | 894 853   | 3 860     | 9 145   | 8 415     | 7 010     | 5 482     | 978     | 325    | 35 215    | 84 223    | 192 793   | 187 357   | 219 671   | 193 148   | 48 183    | 4 693  | 930 068    |  |
|     |       |                                                                                              | a  | ..      | 2 872   | 6 362   | 11 142    | 12 060    | 4 239   | 147    | 36 822    | ..        | 219     | 419       | 588       | 553       | 147     | 31     | 1 957     | ..        | 3 091     | 6 781     | 11 790    | 12 613    | 4 386     | 178    | 38 779     |  |
|     |       |                                                                                              | b  | 317     | 1 213   | 1 419   | 1 233     | 601       | 153     | 5      | 4 941     | 8         | 64      | 91        | 67        | 20        | 3       | 3      | 253       | 325       | 1 277     | 1 510     | 1 300     | 621       | 156       | 5      | 5 194      |  |
|     |       |                                                                                              | c' | 15 700  | 33 509  | 37 617  | 42 606    | 29 539    | 6 190   | 1 380  | 166 541   | 2 780     | 6 643   | 5 615     | 3 891     | 2 365     | 494     | 206    | 21 994    | 18 480    | 40 152    | 43 232    | 46 497    | 31 904    | 6 684     | 1 586  | 188 535    |  |
|     |       |                                                                                              | d' | 64 346  | 146 054 | 133 544 | 157 680   | 145 466   | 36 623  | 2 836  | 686 549   | 1 072     | 2 219   | 2 290     | 2 464     | 2 544     | 334     | 88     | 11 011    | 65 418    | 148 273   | 135 834   | 160 144   | 148 010   | 36 957    | 2 924  | 697 560    |  |
| 370 | 6     | Industrie che lavorano e utilizzano le fibre tessili.                                        | —  | 25 956  | 52 085  | 60 410  | 72 267    | 60 207    | 17 946  | 534    | 289 405   | 137 855   | 330 988 | 265 764   | 183 166   | 117 882   | 31 017  | 1 704  | 1 068 376 | 163 811   | 383 073   | 326 174   | 255 433   | 178 089   | 48 963    | 2 238  | 1 357 781  |  |
|     |       |                                                                                              | a' | ..      | 3 525   | 9 800   | 17 653    | 16 967    | 6 074   | 99     | 54 118    | ..        | 20 681  | 31 645    | 35 060    | 32 239    | 12 023  | 580    | 132 228   | ..        | 24 206    | 41 445    | 52 713    | 49 206    | 18 097    | 679    | 186 346    |  |
|     |       |                                                                                              | b  | 812     | 2 784   | 3 142   | 3 023     | 1 860     | 282     | 11     | 11 914    | 1 660     | 3 115   | 2 373     | 1 414     | 520       | 75      | 5      | 9 162     | 2 472     | 5 899     | 5 515     | 4 437     | 2 380     | 357       | 16     | 21 076     |  |
|     |       |                                                                                              | c' | 25 144  | 37 097  | 35 183  | 35 960    | 26 443    | 5 848   | 290    | 165 965   | 136 189   | 248 910 | 163 364   | 93 503    | 46 783    | 9 514   | 639    | 698 902   | 161 333   | 286 007   | 198 547   | 129 463   | 73 226    | 15 362    | 929    | 864 867    |  |
|     |       |                                                                                              | d' | ..      | 8 679   | 12 285  | 15 631    | 14 937    | 5 742   | 134    | 57 408    | 6         | 58 282  | 68 382    | 53 189    | 38 340    | 9 405   | 480    | 228 084   | 6         | 66 961    | 80 667    | 68 820    | 53 277    | 15 147    | 614    | 285 492    |  |
| 371 | 7     | Industrie chimiche . . . . .                                                                 | —  | 2 582   | 10 384  | 15 117  | 19 463    | 13 696    | 2 781   | 638    | 64 631    | 1 799     | 9 454   | 11 898    | 7 685     | 4 168     | 634     | 240    | 35 878    | 4 381     | 19 838    | 27 015    | 27 148    | 17 864    | 3 415     | 848    | 100 509    |  |
|     |       |                                                                                              | a' | ..      | 290     | 1 511   | 3 433     | 3 151     | 997     | 67     | 9 449     | ..        | 57      | 240       | 436       | 390       | 102     | 23     | 1 248     | ..        | 347       | 1 751     | 3 869     | 3 541     | 1 099     | 90     | 10 697     |  |
|     |       |                                                                                              | b  | 160     | 1 058   | 1 590   | 1 931     | 1 142     | 143     | 13     | 6 037     | 23        | 279     | 318       | 186       | 80        | 10      | 5      | 901       | 183       | 1 337     | 1 908     | 2 117     | 1 222     | 153       | 18     | 6 988      |  |
|     |       |                                                                                              | c' | 2 422   | 9 036   | 12 016  | 14 099    | 9 403     | 1 641   | 528    | 49 145    | 1 776     | 9 118   | 11 340    | 7 063     | 3 698     | 522     | 212    | 33 729    | 4 198     | 18 154    | 23 356    | 21 162    | 13 101    | 2 163     | 740    | 82 874     |  |
| 372 | 8     | Industrie e servizi corrispondenti a bisogni collettivi.                                     | —  | 19 655  | 69 938  | 148 664 | 199 235   | 169 670   | 28 824  | 1 659  | 637 645   | 832       | 4 947   | 7 778     | 7 568     | 4 441     | 513     | 291    | 26 370    | 20 487    | 74 885    | 156 442   | 206 803   | 174 111   | 29 337    | 1 950  | 664 015    |  |
|     |       |                                                                                              | a' | ..      | 342     | 1 696   | 3 179     | 2 807     | 800     | 15     | 8 839     | ..        | 44      | 130       | 256       | 247       | 63      | 1      | 741       | ..        | 386       | 1 826     | 3 435     | 3 054     | 863       | 16     | 9 580      |  |
|     |       |                                                                                              | b  | 245     | 1 158   | 1 653   | 2 007     | 1 284     | 213     | 7      | 6 567     | 17        | 180     | 227       | 126       | 32        | 6       | 1      | 589       | 262       | 1 338     | 1 880     | 2 133     | 1 316     | 219       | 8      | 7 156      |  |
|     |       |                                                                                              | c' | 4 775   | 13 337  | 14 980  | 15 425    | 10 072    | 1 355   | 274    | 60 218    | 580       | 2 556   | 2 171     | 1 416     | 464       | 47      | 243    | 7 477     | 5 355     | 15 893    | 17 151    | 16 841    | 10 536    | 1 402     | 517    | 67 695     |  |
|     |       |                                                                                              | d' | 4 635   | 55 101  | 130 335 | 178 624   | 155 507   | 26 456  | 1 363  | 562 021   | 235       | 2 167   | 5 250     | 5 770     | 3 698     | 397     | 46     | 17 563    | 14 870    | 57 268    | 135 585   | 184 394   | 159 205   | 26 853    | 1 409  | 579 584    |  |
| ..  | ..    | Industria . . . . .                                                                          | —  | 266 501 | 622 722 | 757 471 | 931 456   | 776 206   | 182 672 | 11 359 | 3 548 387 | 174 483   | 411 013 | 345 810   | 252 012   | 166 618   | 43 930  | 3 741  | 1 397 607 | 440 984   | 1 033 735 | 1 103 281 | 1 183 468 | 942 824   | 226 602   | 15 100 | 4 945 994  |  |
|     |       |                                                                                              | a  | ..      | 63 490  | 128 735 | 210 234   | 206 315   | 65 322  | 1 397  | 675 493   | ..        | 39 283  | 53 630    | 62 429    | 55 977    | 20 543  | 993    | 232 855   | ..        | 102 773   | 182 365   | 272 663   | 262 292   | 85 865    | 2 390  | 908 348    |  |
|     |       |                                                                                              | b  | 4 593   | 15 009  | 17 798  | 16 970    | 9 557     | 1 767   | 110    | 65 804    | 1 967     | 4 611   | 3 872     | 2 305     | 894       | 129     | 21     | 13 799    | 6 560     | 19 620    | 21 670    | 19 275    | 10 451    | 1 896     | 131    | 79 603     |  |
|     |       |                                                                                              | c' | 182 927 | 334 389 | 334 774 | 352 170   | 244 424   | 46 762  | 5 519  | 1 501 112 | 171 203   | 304 451 | 212 386   | 125 855   |           |         |        |           |           |           |           |           |           |           |        |            |  |

Segue TAVOLA XXI\*. — POPOLAZIONE CENSITA PRESENTE NEL REGNO IN ETÀ SUPERIORE A DIECI ANNI, CLASSIFICATA PER SESSO, PER ETÀ E PER PROFESSIONE O CONDIZIONE.

| PROFESSIONI O CONDIZIONI |                  |                                                                                                           | NUMERI RELATIVI A 1000 ABITANTI DI ETÀ SUPERIORE A DIECI ANNI |        |        |        |        |        |        |        |        |        |        |        |        |        |        |        |        |        |        |        |        |        |        |        |        |
|--------------------------|------------------|-----------------------------------------------------------------------------------------------------------|---------------------------------------------------------------|--------|--------|--------|--------|--------|--------|--------|--------|--------|--------|--------|--------|--------|--------|--------|--------|--------|--------|--------|--------|--------|--------|--------|--------|
| NUMERI<br>ordi-<br>nali  | siste-<br>matici | TITOLI                                                                                                    | Posizioni profes-<br>sionali                                  | M      |        |        |        |        |        |        | F      |        |        |        |        |        |        | M F    |        |        |        |        |        |        |        |        |        |
|                          |                  |                                                                                                           |                                                               | 10-15  | 15-21  | 21-30  | 30-45  | 45-65  | 65 —   | ?      | 10 —   | 10-15  | 15-21  | 21-30  | 30-45  | 45-65  | 65 —   | ?      | 10 —   | 10-15  | 15-21  | 21-30  | 30-45  | 45-65  | 65 —   | ?      | 10 —   |
| 311                      | 1.1              | Agricoltura (in senso stretto), silvi-<br>cultura, allevamento del bestiame,<br>caccia.                   | —                                                             | 362'35 | 477'58 | 425'24 | 474'02 | 534'90 | 547'25 | 158'80 | 469'25 | 197'08 | 262'70 | 223'85 | 20'926 | 215'24 | 185'24 | 164'61 | 217'31 | 280'92 | 366'37 | 318'50 | 335'56 | 372'18 | 364'12 | 161'90 | 339'58 |
| 312                      | 1.2              | Pesca.                                                                                                    | —                                                             | 3'38   | 4'75   | 4'14   | 5'01   | 4'95   | 5'08   | 3'95   | 4'58   | 0'02   | 0'04   | 0'03   | 0'04   | 0'04   | 0'03   | 0'10   | 0'04   | 1'72   | 2'31   | 1'96   | 2'41   | 2'45   | 2'53   | 1'90   | 2'24   |
| 313                      | 2.1              | Ricerche e miniere                                                                                        | —                                                             | 1'97   | 5'76   | 6'40   | 6'45   | 4'61   | 1'69   | 2'84   | 4'85   | 0'05   | 0'24   | 0'15   | 0'12   | 0'08   | 0'01   | 0'18   | 0'12   | 1'02   | 2'90   | 3'09   | 3'14   | 2'30   | 0'84   | 1'43   | 2'41   |
|                          |                  |                                                                                                           | a'                                                            | 0'02   | 0'01   | 0'05   | 0'08   | 0'10   | 0'09   | 0'05   | 0'06   | ..     | ..     | 0'00   | 0'00   | 0'00   | 0'00   | ..     | 0'00   | ..     | 0'00   | 0'02   | 0'04   | 0'05   | 0'04   | 0'02   | 0'08   |
|                          |                  |                                                                                                           | b                                                             | 0'02   | 0'15   | 0'18   | 0'19   | 0'15   | 0'11   | 0'07   | 0'14   | ..     | 0'00   | 0'00   | 0'00   | ..     | ..     | ..     | 0'00   | 0'01   | 0'08   | 0'09   | 0'09   | 0'08   | 0'05   | 0'03   | 0'07   |
|                          |                  |                                                                                                           | c                                                             | 1'95   | 5'60   | 6'17   | 6'17   | 4'37   | 1'50   | 2'73   | 4'65   | 0'05   | 0'24   | 0'15   | 0'12   | 0'07   | 0'01   | 0'18   | 0'12   | 1'01   | 2'82   | 2'98   | 3'01   | 2'18   | 0'74   | 1'37   | 2'32   |
| 314                      | 2.2              | Cave                                                                                                      | —                                                             | 1'19   | 3'92   | 4'81   | 4'34   | 3'22   | 1'74   | 8'04   | 3'44   | 0'05   | 0'14   | 0'13   | 0'09   | 0'05   | 0'04   | 1'04   | 0'09   | 0'63   | 1'96   | 2'33   | 2'12   | 1'61   | 0'88   | 4'31   | 1'71   |
|                          |                  |                                                                                                           | a'                                                            | ..     | 0'20   | 0'52   | 0'74   | 0'74   | 0'65   | 1'53   | 0'51   | ..     | 0'01   | 0'01   | 0'02   | 0'02   | 0'02   | 0'20   | 0'02   | ..     | 0'10   | 0'25   | 0'37   | 0'37   | 0'33   | 0'82   | 0'26   |
|                          |                  |                                                                                                           | b                                                             | 0'02   | 0'11   | 0'12   | 0'08   | 0'04   | 0'02   | 0'14   | 0'07   | 0'00   | 0'00   | 0'00   | ..     | ..     | ..     | ..     | 0'00   | 0'01   | 0'05   | 0'06   | 0'04   | 0'02   | 0'01   | 0'06   | 0'03   |
|                          |                  |                                                                                                           | c                                                             | 1'18   | 3'62   | 4'17   | 3'52   | 2'45   | 1'07   | 6'38   | 2'86   | 0'05   | 0'18   | 0'12   | 0'07   | 0'03   | 0'01   | 0'83   | 0'07   | 0'62   | 1'79   | 2'02   | 1'71   | 1'22   | 0'53   | 3'43   | 1'42   |
| 315                      | 2.3              | Saline marittime, torbiere, acque<br>minerali.                                                            | —                                                             | 0'04   | 0'27   | 0'32   | 0'32   | 0'26   | 0'17   | 0'02   | 0'24   | 0'01   | 0'05   | 0'05   | 0'03   | 0'01   | 0'01   | ..     | 0'03   | 0'02   | 0'16   | 0'17   | 0'17   | 0'13   | 0'09   | 0'01   | 0'13   |
|                          |                  |                                                                                                           | a'                                                            | ..     | 0'00   | 0'01   | 0'01   | 0'02   | 0'02   | 0'02   | 0'01   | ..     | ..     | 0'00   | 0'00   | ..     | ..     | ..     | 0'00   | ..     | 0'00   | 0'00   | 0'01   | 0'01   | 0'01   | 0'01   | 0'00   |
|                          |                  |                                                                                                           | b                                                             | ..     | 0'01   | 0'02   | 0'02   | 0'01   | 0'01   | ..     | 0'01   | ..     | ..     | ..     | ..     | ..     | ..     | ..     | 0'00   | ..     | 0'00   | 0'01   | 0'01   | 0'01   | 0'01   | ..     | 0'01   |
|                          |                  |                                                                                                           | c                                                             | 0'04   | 0'26   | 0'29   | 0'29   | 0'23   | 0'13   | ..     | 0'22   | 0'01   | 0'05   | 0'05   | 0'03   | 0'01   | 0'01   | ..     | 0'03   | 0'02   | 0'15   | 0'16   | 0'16   | 0'12   | 0'07   | ..     | 0'12   |
| 316                      | 3.1              | Legno                                                                                                     | —                                                             | 20'65  | 41'34  | 36'26  | 34'36  | 27'00  | 21'86  | 21'79  | 30'91  | 0'60   | 1'32   | 0'98   | 0'64   | 0'40   | 0'27   | 3'13   | 0'72   | 10'77  | 20'63  | 17'56  | 16'72  | 13'46  | 10'93  | 11'86  | 15'37  |
|                          |                  |                                                                                                           | a                                                             | ..     | 9'93   | 14'27  | 17'44  | 15'77  | 14'69  | 7'97   | 12'64  | ..     | 0'12   | 0'21   | 0'23   | 0'19   | 0'14   | 0'16   | 0'16   | ..     | 4'85   | 6'82   | 8'44   | 7'84   | 7'83   | 3'82   | 6'22   |
|                          |                  |                                                                                                           | b                                                             | 0'29   | 0'58   | 0'52   | 0'31   | 0'14   | 0'06   | 0'14   | 0'32   | 0'01   | 0'04   | 0'03   | 0'01   | 0'00   | 0'00   | ..     | 0'02   | 0'15   | 0'30   | 0'26   | 0'15   | 0'07   | 0'03   | 0'06   | 0'16   |
|                          |                  |                                                                                                           | d'                                                            | 20'35  | 30'82  | 21'47  | 16'61  | 11'09  | 7'10   | 13'68  | 17'95  | 0'59   | 1'17   | 0'74   | 0'39   | 0'21   | 0'13   | 2'97   | 0'54   | 10'62  | 15'47  | 10'48  | 8'13   | 5'55   | 3'57   | 7'98   | 8'99   |
| 317                      | 3.2              | Materie analoghe al legno                                                                                 | —                                                             | 1'05   | 2'22   | 2'34   | 1'95   | 1'68   | 1'60   | 1'80   | 1'83   | 9'51   | 10'19  | 7'85   | 6'86   | 5'57   | 6'00   | 1'95   | 7'50   | 5'22   | 6'34   | 5'26   | 4'52   | 3'66   | 3'82   | 1'88   | 4'75   |
|                          |                  |                                                                                                           | a                                                             | ..     | 0'49   | 0'87   | 0'87   | 1'01   | 1'16   | 0'90   | 0'77   | ..     | 7'69   | 6'06   | 5'67   | 4'79   | 5'39   | 0'18   | 5'05   | ..     | 4'22   | 3'62   | 3'43   | 2'93   | 3'30   | 0'52   | 2'97   |
|                          |                  |                                                                                                           | b                                                             | 0'01   | 0'08   | 0'05   | 0'02   | 0'01   | 0'00   | ..     | 0'03   | 0'01   | 0'01   | 0'01   | 0'00   | 0'00   | ..     | 0'01   | 0'01   | 0'01   | 0'03   | 0'03   | 0'01   | 0'01   | 0'00   | ..     | 0'02   |
|                          |                  |                                                                                                           | d'                                                            | 1'04   | 1'67   | 1'43   | 0'85   | 0'66   | 0'44   | 0'90   | 1'04   | 9'50   | 2'48   | 1'77   | 1'19   | 0'78   | 0'61   | 1'77   | 2'44   | 5'21   | 2'09   | 1'61   | 1'08   | 0'72   | 0'52   | 1'36   | 1'76   |
| 318                      | 3.3              | Cereali                                                                                                   | —                                                             | 6'25   | 15'19  | 14'82  | 15'09  | 13'17  | 8'57   | 8'00   | 12'76  | 0'78   | 2'54   | 1'87   | 2'00   | 2'28   | 1'48   | 9'23   | 1'94   | 3'55   | 8'65   | 7'95   | 8'24   | 7'63   | 4'99   | 8'65   | 7'19   |
|                          |                  |                                                                                                           | a'                                                            | ..     | 2'38   | 5'16   | 7'04   | 7'25   | 5'65   | 3'14   | 4'95   | ..     | 0'41   | 0'83   | 1'16   | 1'40   | 1'03   | 5'55   | 0'90   | ..     | 1'36   | 2'87   | 3'97   | 4'27   | 3'31   | 4'42   | 2'86   |
|                          |                  |                                                                                                           | b                                                             | 0'20   | 0'54   | 0'51   | 0'35   | 0'23   | 0'11   | 0'12   | 0'34   | 0'03   | 0'08   | 0'04   | 0'03   | 0'02   | 0'02   | 0'10   | 0'04   | 0'12   | 0'30   | 0'26   | 0'19   | 0'12   | 0'06   | 0'11   | 0'18   |
|                          |                  |                                                                                                           | d'                                                            | 6'04   | 12'27  | 9'14   | 7'70   | 5'69   | 2'81   | 4'74   | 7'48   | 0'75   | 2'05   | 1'00   | 0'80   | 0'86   | 0'44   | 3'58   | 1'01   | 3'44   | 6'98   | 4'83   | 4'09   | 3'23   | 1'61   | 4'12   | 4'15   |
| 319                      | 3.4              | Frutti, verdura, semi                                                                                     | —                                                             | 0'63   | 1'95   | 2'30   | 1'91   | 1'33   | 0'94   | 4'00   | 1'59   | 0'74   | 1'35   | 0'95   | 0'58   | 0'38   | 0'39   | 2'01   | 0'73   | 0'68   | 1'64   | 1'59   | 1'21   | 0'85   | 0'66   | 2'94   | 1'14   |
|                          |                  |                                                                                                           | a'                                                            | ..     | 0'11   | 0'35   | 0'53   | 0'49   | 0'38   | 0'51   | 0'34   | ..     | 0'04   | 0'05   | 0'07   | 0'05   | 0'05   | 0'08   | 0'05   | ..     | 0'07   | 0'19   | 0'29   | 0'26   | 0'21   | 0'28   | 0'19   |
|                          |                  |                                                                                                           | b                                                             | 0'05   | 0'16   | 0'17   | 0'11   | 0'05   | 0'02   | 0'14   | 0'10   | 0'01   | 0'05   | 0'03   | 0'01   | 0'01   | 0'00   | 0'00   | 0'02   | 0'03   | 0'10   | 0'09   | 0'06   | 0'03   | 0'01   | 0'06   | 0'06   |
|                          |                  |                                                                                                           | d'                                                            | 0'58   | 1'69   | 1'78   | 1'26   | 0'79   | 0'53   | 3'35   | 1'15   | 0'73   | 1'26   | 0'88   | 0'50   | 0'33   | 0'34   | 1'93   | 0'66   | 0'65   | 1'47   | 1'30   | 0'86   | 0'55   | 0'43   | 2'60   | 0'90   |
| 320                      | 3.5              | Prodotti animali                                                                                          | —                                                             | 1'76   | 5'39   | 5'86   | 5'80   | 4'23   | 2'78   | 4'14   | 4'54   | 0'22   | 0'62   | 0'62   | 0'48   | 0'37   | 0'37   | 0'57   | 0'44   | 1'01   | 2'92   | 3'08   | 3'02   | 2'26   | 1'47   | 2'24   | 2'43   |
|                          |                  |                                                                                                           | a                                                             | ..     | 1'09   | 2'27   | 3'03   | 2'55   | 1'83   | 0'90   | 1'96   | ..     | 0'12   | 0'24   | 0'27   | 0'22   | 0'14   | 0'14   | 0'18   | ..     | 0'59   | 1'19   | 1'59   | 1'36   | 0'98   | 0'50   | 1'05   |
|                          |                  |                                                                                                           | b                                                             | 0'09   | 0'21   | 0'16   | 0'16   | 0'08   | 0'05   | ..     | 0'13   | 0'00   | 0'01   | 0'01   | 0'01   | 0'00   | 0'00   | 0'00   | 0'01   | 0'05   | 0'11   | 0'08   | 0'08   | 0'04   | 0'03   | ..     | 0'07   |
|                          |                  |                                                                                                           | d'                                                            | 1'67   | 4'09   | 3'43   | 2'61   | 1'60   | 0'89   | 3'24   | 2'45   | 0'22   | 0'49   | 0'37   | 0'20   | 0'14   | 0'06   | 0'43   | 0'25   | 0'96   | 2'23   | 1'81   | 1'35   | 0'86   | 0'47   | 1'74   | 1'32   |
| 321                      | 3.6              | Spoglie animali                                                                                           | —                                                             | 18'15  | 32'48  | 32'00  | 30'81  | 26'85  | 18'05  | 8'18   | 27'34  | 1'51   | 4'10   | 2'74   | 1'38   | 0'69   | 0'27   | 2'32   | 1'80   | 9'99   | 17'79  | 16'49  | 15'42  | 13'53  | 9'06   | 5'06   | 14'20  |
|                          |                  |                                                                                                           | a                                                             | ..     | 9'25   | 14'74  | 17'77  | 16'82  | 12'39  | 3'49   | 12'72  | ..     | 0'51   | 0'66   | 0'52   | 0'32   | 0'17   | 0'37   | 0'40   | ..     | 4'73   | 7'28   | 8'75   | 8'42   | 6'21   | 1'83   | 6'38   |
|                          |                  |                                                                                                           | b                                                             | 0'41   | 0'65   | 0'44   | 0'28   | 0'18   | 0'07   | 0'21   | 0'34   | 0'04   | 0'08   | 0'04   | 0'02   | 0'01   | 0'00   | 0'02   | 0'03   | 0'23   | 0'35   | 0'23   | 0'15   | 0'09   | 0'04   | 0'11   | 0'18   |
|                          |                  |                                                                                                           | d'                                                            | 17'74  | 22'58  | 16'83  | 12'76  | 9'85   | 5'58   | 4'48   | 14'28  | 1'47   | 3'51   | 2'04   | 0'83   | 0'36   | 0'11   | 1'93   | 1'37   | 9'76   | 12'71  | 8'99   | 6'52   | 5'02   | 2'81   | 0'03   | 7'64   |
| 322                      | 3.7              | Carta                                                                                                     | —                                                             | 1'23   | 2'73   | 2'78   | 2'45   | 1'79   | 1'16   | 1'69   | 2'11   | 1'26   | 2'82   | 1'93   | 1'06   | 0'61   | 0'42   | 1'18   | 1'35   | 1'24   | 2'78   | 2'33   | 1'72   | 1'19   | 0'78   | 1'42   | 1'72   |
|                          |                  |                                                                                                           | a                                                             | ..     | 0'18   | 0'35   | 0'47   | 0'50   | 0'43   | 0'16   | 0'34   | ..     | 0'08   | 0'10   | 0'09   | 0'08   | 0'07   | 0'06   | 0'08   | ..     | 0'13   | 0'22   | 0'27   | 0'29   | 0'25   | 0'11   | 0'21   |
|                          |                  |                                                                                                           | b                                                             | 0'04   | 0'19   | 0'19   | 0'14   | 0'06   | 0'03   | 0'02   | 0'11   | 0'02   | 0'04   | 0'03   | 0'01   | 0'00   | 0'00   | 0'04   | 0'02   | 0'03   | 0'11   | 0'11   | 0'07   | 0'03   | 0'02   | 0'03   | 0'06   |
|                          |                  |                                                                                                           | d'                                                            | 1'19   | 2'36   | 2'24   | 1'85   | 1'23   | 0'70   | 1'50   | 1'65   | 1'24   | 2'71   | 1'80   | 0'95   | 0'52   | 0'35   | 1'08   | 1'26   | 1'22   | 2'54   | 2'00   | 1'38   | 0'87   | 0'52   | 1'28   | 1'45   |
| 323                      | 3.8              | Oggetti ricavabili da materiali di-<br>versi provenienti dall'agricoltura,<br>dalla caccia e dalla pesca. | —                                                             | 0'35   | 0'86   | 1'09   | 0'88   | 0'49   | 0'29   | 1'02   | 0'70   | 0'68   | 1'52   | 0'91   | 0'49   | 0'25   | 0'15   | 0'39   | 0'66   | 0'51   | 1'20   | 0'99   | 0'67   | 0'37   | 0'22   | 0'68   | 0'68   |
|                          |                  |                                                                                                           | a                                                             | ..     | 0'07   | 0'17   | 0'19   | 0'18   | 0'17   | 0'02   | 0'14   | ..     | 0'39   | 0'07   | 0'09   | 0'05   | 0'04   | ..     | 0'06</ |        |        |        |        |        |        |        |        |



|     |     |                                                                                                                |       |       |       |       |       |       |       |       |       |       |       |       |      |      |      |      |       |       |       |       |       |       |       |       |       |
|-----|-----|----------------------------------------------------------------------------------------------------------------|-------|-------|-------|-------|-------|-------|-------|-------|-------|-------|-------|-------|------|------|------|------|-------|-------|-------|-------|-------|-------|-------|-------|-------|
| 325 | 4.2 | Produzione e prime lavorazioni degli altri metalli.                                                            | —     | 0.24  | 0.82  | 0.95  | 0.90  | 0.51  | 0.21  | 1.92  | 0.66  | 0.04  | 0.11  | 0.09  | 0.04 | 0.02 | 0.01 | 0.16 | 0.05  | 0.14  | 0.45  | 0.50  | 0.45  | 0.26  | 0.11  | 0.98  | 0.35  |
|     |     |                                                                                                                | a'    | 0.00  | 0.03  | 0.10  | 0.13  | 0.10  | 0.09  | 0.12  | 0.08  | 0.00  | 0.00  | 0.00  | 0.00 | 0.01 | 0.01 | 0.00 | 0.00  | 0.00  | 0.00  | 0.05  | 0.06  | 0.05  | 0.05  | 0.05  | 0.04  |
|     |     |                                                                                                                | b     | 0.00  | 0.04  | 0.04  | 0.02  | 0.01  | 0.01  | 0.02  | 0.02  | 0.01  | 0.01  | 0.00  | 0.00 | 0.00 | 0.00 | 0.00 | 0.00  | 0.00  | 0.00  | 0.02  | 0.02  | 0.01  | 0.01  | 0.00  | 0.01  |
|     |     |                                                                                                                | c' d' | 0.24  | 0.74  | 0.82  | 0.75  | 0.39  | 0.11  | 1.80  | 0.55  | 0.04  | 0.10  | 0.08  | 0.03 | 0.01 | 0.00 | 0.16 | 0.05  | 0.14  | 0.41  | 0.43  | 0.37  | 0.20  | 0.06  | 0.93  | 0.29  |
| 326 | 4.3 | Successive lavorazioni dei metalli comuni.                                                                     | —     | 13.68 | 27.48 | 20.05 | 18.44 | 14.61 | 10.50 | 8.30  | 17.74 | 0.59  | 1.39  | 1.05  | 0.53 | 0.25 | 0.16 | 0.91 | 0.67  | 7.23  | 13.97 | 9.98  | 9.07  | 7.30  | 5.27  | 4.37  | 8.95  |
|     |     |                                                                                                                | a'    | 0.23  | 5.61  | 7.68  | 9.41  | 8.95  | 7.51  | 3.40  | 6.92  | 0.00  | 0.06  | 0.13  | 0.14 | 0.11 | 0.11 | 0.22 | 0.10  | 0.01  | 2.73  | 3.68  | 4.56  | 4.45  | 3.77  | 1.71  | 3.41  |
|     |     |                                                                                                                | b     | 0.23  | 0.40  | 0.29  | 0.14  | 0.03  | 0.03  | 0.03  | 0.19  | 0.00  | 0.03  | 0.03  | 0.01 | 0.01 | 0.01 | 0.01 | 0.01  | 0.01  | 0.12  | 0.21  | 0.15  | 0.07  | 0.03  | 0.01  | 0.10  |
|     |     |                                                                                                                | c' d' | 13.45 | 21.47 | 12.08 | 8.89  | 5.60  | 2.96  | 4.90  | 10.64 | 0.58  | 1.30  | 0.89  | 0.38 | 0.13 | 0.05 | 0.69 | 0.55  | 7.11  | 11.03 | 6.15  | 4.44  | 2.82  | 1.49  | 2.66  | 5.45  |
| 327 | 4.4 | Costruzioni meccaniche in genere e grosse costruzioni metalliche per l'agricoltura, l'industria e i trasporti. | —     | 4.24  | 14.09 | 17.86 | 16.42 | 10.23 | 4.79  | 11.81 | 12.13 | 0.11  | 0.43  | 0.37  | 0.19 | 0.09 | 0.02 | 0.10 | 0.21  | 2.20  | 7.02  | 8.59  | 7.93  | 5.07  | 2.38  | 5.58  | 6.00  |
|     |     |                                                                                                                | a     | 0.15  | 0.39  | 1.23  | 1.70  | 1.40  | 1.40  | 1.55  | 1.09  | 0.01  | 0.03  | 0.04  | 0.03 | 0.02 | 0.04 | 0.03 | 0.00  | 0.08  | 0.19  | 0.60  | 0.83  | 0.70  | 0.70  | 0.75  | 0.54  |
|     |     |                                                                                                                | b     | 0.15  | 0.97  | 1.15  | 0.82  | 0.32  | 0.26  | 0.49  | 0.64  | 0.00  | 0.06  | 0.06  | 0.02 | 0.01 | 0.01 | 0.01 | 0.01  | 0.01  | 0.08  | 0.50  | 0.57  | 0.40  | 0.16  | 0.13  | 0.25  |
|     |     |                                                                                                                | c' d' | 4.09  | 12.74 | 15.48 | 13.90 | 8.51  | 3.13  | 9.78  | 10.41 | 0.10  | 0.36  | 0.28  | 0.12 | 0.05 | 0.01 | 0.02 | 0.16  | 2.12  | 6.33  | 7.42  | 6.69  | 4.20  | 1.55  | 4.58  | 5.13  |
| 328 | 4.5 | Altre costruzioni meccaniche e lavorazione dei metalli preziosi.                                               | —     | 1.86  | 6.44  | 6.84  | 5.92  | 4.00  | 2.31  | 6.31  | 4.82  | 0.50  | 1.29  | 0.92  | 0.43 | 0.19 | 0.06 | 0.75 | 0.57  | 1.19  | 3.78  | 3.70  | 3.05  | 2.06  | 1.17  | 3.35  | 2.63  |
|     |     |                                                                                                                | a'    | 0.09  | 0.57  | 1.33  | 1.87  | 1.74  | 1.34  | 0.83  | 1.24  | 0.02  | 0.02  | 0.06  | 0.06 | 0.04 | 0.26 | 0.05 | 0.05  | 0.05  | 0.29  | 0.65  | 0.93  | 0.88  | 0.68  | 0.53  | 0.63  |
|     |     |                                                                                                                | b     | 0.09  | 0.43  | 0.45  | 0.31  | 0.13  | 0.07  | 0.37  | 0.26  | 0.01  | 0.05  | 0.04  | 0.02 | 0.00 | 0.00 | 0.00 | 0.02  | 0.05  | 0.22  | 0.23  | 0.16  | 0.07  | 0.08  | 0.07  | 0.14  |
|     |     |                                                                                                                | c' d' | 1.77  | 5.45  | 5.07  | 3.74  | 2.14  | 0.90  | 5.11  | 3.32  | 0.48  | 1.22  | 0.83  | 0.34 | 0.13 | 0.01 | 0.49 | 0.50  | 1.14  | 3.26  | 2.82  | 1.97  | 1.11  | 0.45  | 2.65  | 1.87  |
| 329 | 5.1 | Preparazione e lavorazione dei minerali.                                                                       | —     | 8.60  | 20.20 | 20.43 | 19.37 | 14.23 | 9.54  | 35.41 | 16.15 | 1.54  | 3.47  | 2.44  | 1.46 | 0.96 | 0.57 | 4.82 | 1.77  | 5.12  | 11.54 | 10.90 | 10.01 | 7.47  | 5.00  | 19.13 | 8.75  |
|     |     |                                                                                                                | a     | 0.17  | 1.54  | 2.86  | 3.93  | 4.07  | 3.82  | 3.40  | 2.85  | 0.00  | 0.11  | 0.17  | 0.19 | 0.18 | 0.13 | 0.63 | 0.14  | 0.09  | 0.80  | 1.43  | 1.97  | 2.09  | 1.95  | 1.92  | 1.46  |
|     |     |                                                                                                                | b     | 0.17  | 0.65  | 0.64  | 0.43  | 0.20  | 0.14  | 0.12  | 0.38  | 0.00  | 0.03  | 0.04  | 0.02 | 0.01 | 0.00 | 0.00 | 0.02  | 0.09  | 0.35  | 0.32  | 0.22  | 0.10  | 0.07  | 0.05  | 0.20  |
|     |     |                                                                                                                | c' d' | 8.43  | 18.00 | 16.93 | 15.01 | 9.96  | 5.58  | 31.89 | 12.91 | 1.54  | 3.33  | 2.24  | 1.25 | 0.77 | 0.44 | 4.19 | 1.61  | 5.04  | 10.41 | 9.14  | 7.82  | 5.28  | 2.98  | 17.15 | 7.09  |
| 330 | 5.2 | Costruzioni edilizie, stradali e idrauliche.                                                                   | —     | 34.56 | 78.47 | 60.10 | 55.56 | 49.07 | 33.02 | 65.55 | 53.22 | 0.59  | 1.11  | 0.91  | 0.79 | 0.83 | 0.29 | 1.79 | 0.80  | 17.83 | 38.43 | 28.73 | 26.92 | 24.51 | 16.47 | 31.62 | 26.24 |
| 331 | 6.1 | Seta . . . . .                                                                                                 | —     | 0.75  | 1.76  | 2.10  | 1.79  | 1.28  | 0.82  | 1.53  | 1.49  | 17.38 | 31.52 | 17.84 | 7.89 | 3.51 | 1.92 | 1.34 | 12.91 | 8.95  | 17.16 | 10.44 | 4.98  | 2.42  | 1.38  | 1.43  | 7.37  |
|     |     |                                                                                                                | a     | 0.04  | 0.10  | 0.21  | 0.27  | 0.24  | 0.20  | 0.21  | 0.18  | 0.00  | 0.06  | 0.10  | 0.10 | 0.10 | 0.10 | 0.00 | 0.08  | 0.04  | 0.07  | 0.15  | 0.18  | 0.17  | 0.15  | 0.10  | 0.13  |
|     |     |                                                                                                                | b     | 0.04  | 0.23  | 0.24  | 0.14  | 0.06  | 0.03  | 0.16  | 0.13  | 0.05  | 0.28  | 0.27  | 0.15 | 0.03 | 0.02 | 0.06 | 0.14  | 0.04  | 0.05  | 0.25  | 0.14  | 0.05  | 0.02  | 0.11  | 0.13  |
|     |     |                                                                                                                | c' d' | 0.71  | 1.37  | 1.58  | 1.30  | 0.92  | 0.55  | 1.16  | 1.12  | 17.34 | 50.94 | 16.70 | 7.39 | 3.15 | 1.85 | 1.02 | 12.40 | 8.90  | 16.67 | 9.59  | 4.49  | 2.07  | 1.11  | 1.08  | 6.93  |
|     |     |                                                                                                                | a''   | 0.07  | 0.07  | 0.09  | 0.08  | 0.06  | 0.04  | 0.00  | 0.06  | 0.00  | 0.24  | 0.77  | 0.24 | 0.20 | 0.14 | 0.26 | 0.29  | 0.00  | 0.16  | 0.45  | 0.17  | 0.13  | 0.09  | 0.14  | 0.18  |
| 332 | 6.2 | Cotone . . . . .                                                                                               | —     | 2.30  | 4.73  | 4.65  | 4.14  | 2.41  | 1.27  | 1.02  | 3.39  | 9.26  | 19.55 | 10.63 | 4.87 | 2.44 | 1.42 | 2.34 | 7.81  | 5.73  | 12.40 | 7.82  | 4.52  | 2.42  | 1.35  | 1.72  | 5.66  |
|     |     |                                                                                                                | a'    | 0.04  | 0.07  | 0.19  | 0.31  | 0.23  | 0.19  | 0.00  | 0.18  | 0.00  | 0.06  | 0.07  | 0.07 | 0.06 | 0.06 | 0.00 | 0.06  | 0.06  | 0.02  | 0.05  | 0.13  | 0.18  | 0.15  | 0.12  | 0.12  |
|     |     |                                                                                                                | b     | 0.04  | 0.42  | 0.40  | 0.33  | 0.19  | 0.06  | 0.00  | 0.26  | 0.00  | 0.06  | 0.07  | 0.03 | 0.01 | 0.00 | 0.00 | 0.03  | 0.02  | 0.24  | 0.22  | 0.17  | 0.09  | 0.03  | 0.00  | 0.14  |
|     |     |                                                                                                                | c' d' | 2.26  | 4.07  | 3.90  | 3.38  | 1.87  | 0.93  | 0.90  | 2.84  | 9.26  | 18.67 | 9.74  | 4.17 | 1.84 | 0.98 | 1.40 | 7.18  | 5.70  | 11.63 | 7.00  | 3.79  | 1.86  | 0.96  | 1.17  | 5.08  |
|     |     |                                                                                                                | a''   | 0.16  | 0.16  | 0.15  | 0.13  | 0.12  | 0.09  | 0.12  | 0.11  | 0.00  | 0.76  | 0.75  | 0.60 | 0.53 | 0.38 | 0.93 | 0.54  | 0.00  | 0.47  | 0.47  | 0.37  | 0.33  | 0.23  | 0.55  | 0.33  |
| 333 | 6.3 | Lana . . . . .                                                                                                 | —     | 0.68  | 1.81  | 1.74  | 1.61  | 1.41  | 0.83  | 1.34  | 1.41  | 1.32  | 3.30  | 2.44  | 1.22 | 0.75 | 0.71 | 2.05 | 1.62  | 0.99  | 2.58  | 2.11  | 1.41  | 1.08  | 0.77  | 1.72  | 1.52  |
|     |     |                                                                                                                | a'    | 0.01  | 0.03  | 0.09  | 0.13  | 0.18  | 0.20  | 0.28  | 0.11  | 0.00  | 0.03  | 0.04  | 0.04 | 0.05 | 0.09 | 0.10 | 0.04  | 0.01  | 0.03  | 0.06  | 0.08  | 0.12  | 0.14  | 0.18  | 0.07  |
|     |     |                                                                                                                | b     | 0.01  | 0.08  | 0.10  | 0.08  | 0.04  | 0.01  | 0.00  | 0.05  | 0.00  | 0.01  | 0.01  | 0.00 | 0.00 | 0.00 | 0.00 | 0.01  | 0.01  | 0.05  | 0.06  | 0.04  | 0.02  | 0.00  | 0.00  | 0.03  |
|     |     |                                                                                                                | c' d' | 0.67  | 1.65  | 1.51  | 1.33  | 1.12  | 0.52  | 1.02  | 1.19  | 1.32  | 3.12  | 2.21  | 0.98 | 0.47 | 0.24 | 1.83 | 1.39  | 0.99  | 2.41  | 1.88  | 1.15  | 0.79  | 0.38  | 1.45  | 1.29  |
|     |     |                                                                                                                | a''   | 0.04  | 0.04  | 0.04  | 0.07  | 0.07  | 0.10  | 0.05  | 0.05  | 0.00  | 0.14  | 0.17  | 0.19 | 0.23 | 0.38 | 0.12 | 0.18  | 0.00  | 0.09  | 0.11  | 0.13  | 0.15  | 0.25  | 0.09  | 0.12  |
| 334 | 6.4 | Lino . . . . .                                                                                                 | —     | 0.13  | 0.21  | 0.23  | 0.22  | 0.22  | 0.19  | 0.18  | 0.21  | 0.74  | 1.77  | 1.14  | 0.93 | 1.02 | 1.28 | 0.49 | 1.11  | 0.43  | 1.02  | 0.71  | 0.59  | 0.63  | 0.75  | 0.35  | 0.67  |
|     |     |                                                                                                                | a'    | 0.00  | 0.01  | 0.01  | 0.03  | 0.05  | 0.05  | 0.05  | 0.03  | 0.00  | 0.02  | 0.03  | 0.04 | 0.09 | 0.12 | 0.00 | 0.05  | 0.00  | 0.01  | 0.01  | 0.02  | 0.01  | 0.01  | 0.00  | 0.01  |
|     |     |                                                                                                                | b     | 0.00  | 0.01  | 0.01  | 0.01  | 0.01  | 0.00  | 0.00  | 0.01  | 0.00  | 0.00  | 0.00  | 0.00 | 0.00 | 0.00 | 0.00 | 0.00  | 0.00  | 0.01  | 0.01  | 0.01  | 0.01  | 0.00  | 0.00  | 0.01  |
|     |     |                                                                                                                | c' d' | 0.13  | 0.18  | 0.17  | 0.16  | 0.11  | 0.09  | 0.12  | 0.14  | 0.73  | 1.22  | 0.60  | 0.37 | 0.23 | 0.28 | 0.20 | 0.55  | 0.43  | 0.72  | 0.40  | 0.27  | 0.17  | 0.19  | 0.16  | 0.55  |
|     |     |                                                                                                                | a''   | 0.02  | 0.02  | 0.03  | 0.03  | 0.05  | 0.05  | 0.02  | 0.03  | 0.00  | 0.53  | 0.49  | 0.51 | 0.70 | 0.88 | 0.28 | 0.52  | 0.00  | 0.28  | 0.27  | 0.28  | 0.38  | 0.47  | 0.16  | 0.28  |
| 335 | 6.5 | Canapa . . . . .                                                                                               | —     | 0.74  | 0.93  | 1.04  | 1.01  | 1.28  | 1.17  | 0.37  | 1.04  | 1.02  | 1.98  | 1.14  | 0.80 | 0.94 | 1.25 | 0.91 | 1.13  | 0.88  | 1.47  | 1.09  | 0.90  | 1.11  | 1.21  | 0.66  | 1.09  |
|     |     |                                                                                                                | a'    | 0.05  | 0.05  | 0.15  | 0.21  | 0.32  | 0.36  | 0.00  | 0.18  | 0.02  | 0.02  | 0.04  | 0.06 | 0.07 | 0.12 | 0.06 | 0.05  | 0.00  | 0.03  | 0.09  | 0.13  | 0.19  | 0.23  | 0.03  | 0.12  |
|     |     |                                                                                                                | b     | 0.01  | 0.05  | 0.04  | 0.03  | 0.02  | 0.01  | 0.00  | 0.03  | 0.00  | 0.00  | 0.00  | 0.00 | 0.01 | 0.00 | 0.00 | 0.00  | 0.01  | 0.03  | 0.02  | 0.02  | 0.01  | 0.01  | 0.00  | 0.02  |
|     |     |                                                                                                                | c' d' | 0.73  | 0.70  | 0.64  | 0.55  | 0.63  | 0.42  | 0.25  | 0.62  | 1.01  | 1.51  | 0.68  | 0.36 | 0.33 | 0.41 | 0.45 | 0.66  | 0.87  | 1.12  | 0.66  | 0.45  | 0.47  | 0.    |       |       |

Segue TAVOLA XXI\*. — POPOLAZIONE CENSITA PRESENTE NEL REGNO IN ETÀ SUPERIORE A DIECI ANNI, CLASSIFICATA PER SESSO, PER ETÀ E PER PROFESSIONE O CONDIZIONE.

| PROFESSIONI O CONDIZIONI |                  | NUMERI RELATIVI A 1000 ABITANTI DI ETÀ SUPERIORE A DIECI ANNI                         |       |       |       |       |       |       |       |       |       |       |       |       |       |       |      |       |       |       |       |       |       |       |       |       |       |
|--------------------------|------------------|---------------------------------------------------------------------------------------|-------|-------|-------|-------|-------|-------|-------|-------|-------|-------|-------|-------|-------|-------|------|-------|-------|-------|-------|-------|-------|-------|-------|-------|-------|
| NUMERI                   | TITOLI           | Posizioni profes-<br>sionali                                                          | M     |       |       |       |       |       |       | F     |       |       |       |       |       |       | M F  |       |       |       |       |       |       |       |       |       |       |
|                          |                  |                                                                                       | 10-15 | 15-21 | 21-30 | 30-45 | 45-65 | 65 —  | ?     | 10 —  | 10-15 | 15-21 | 21-30 | 30-45 | 45-65 | 65 —  | ?    | 10 —  | 10-15 | 15-21 | 21-30 | 30-45 | 45-65 | 65 —  | ?     | 10 —  |       |
| ordi-<br>nali            | siste-<br>matici |                                                                                       |       |       |       |       |       |       |       |       |       |       |       |       |       |       |      |       |       |       |       |       |       |       |       |       |       |
| delle sezioni            |                  |                                                                                       |       |       |       |       |       |       |       |       |       |       |       |       |       |       |      |       |       |       |       |       |       |       |       |       |       |
| <i>Segue Classi.</i>     |                  |                                                                                       |       |       |       |       |       |       |       |       |       |       |       |       |       |       |      |       |       |       |       |       |       |       |       |       |       |
| 341                      | 6·11             | Lavorazione di fibre non specificate.                                                 | —     | 0·34  | 0·65  | 0·74  | 0·87  | 0·87  | 0·48  | 0·12  | 0·70  | 4·73  | 10·47 | 7·21  | 5·66  | 5·81  | 6·73 | 6·99  | 6·65  | 2·50  | 5·73  | 4·17  | 3·38  | 3·38  | 3·64  | 3·77  | 3·76  |
|                          |                  |                                                                                       | a'    | 0·00  | 0·12  | 0·21  | 0·29  | 0·33  | 0·24  | 0·07  | 0·21  | ..    | 3·60  | 3·33  | 3·48  | 4·35  | 5·57 | 6·16  | 3·40  | ..    | 1·92  | 1·86  | 1·96  | 2·39  | 2·94  | 331   | 1·85  |
|                          |                  |                                                                                       | b     | 0·05  | 0·07  | 0·06  | 0·03  | 0·00  | ..    | 0·04  | 0·01  | 0·02  | 0·02  | 0·01  | 0·01  | 0·01  | 0·01 | ..    | 0·01  | 0·01  | 0·08  | 0·04  | 0·04  | 0·02  | 0·01  | ..    | 0·03  |
|                          |                  |                                                                                       | c     | 0·34  | 0·50  | 0·47  | 0·52  | 0·51  | 0·23  | 0·05  | 0·45  | 4·72  | 6·84  | 3·86  | 2·16  | 1·42  | 1·15 | 0·83  | 3·24  | 2·50  | 3·78  | 2·27  | 1·38  | 0·97  | 0·70  | 0·46  | 1·89  |
| 342                      | 7·1              | Industrie chimiche . . . . .                                                          | —     | 1·39  | 5·59  | 6·80  | 6·86  | 4·62  | 2·51  | 14·05 | 5·01  | 0·99  | 4·73  | 4·75  | 2·47  | 1·36  | 0·56 | 4·88  | 2·62  | 1·19  | 5·14  | 5·71  | 4·56  | 2·96  | 1·52  | 9·17  | 3·78  |
|                          |                  |                                                                                       | a'    | 0·16  | 0·68  | 1·21  | 1·06  | 0·90  | 1·55  | 0·73  | 0·73  | 0·03  | 0·10  | 0·14  | 0·13  | 0·09  | 0·47 | 0·09  | 0·09  | 0·09  | 0·09  | 0·37  | 0·65  | 0·59  | 0·49  | 0·97  | 0·40  |
|                          |                  |                                                                                       | b     | 0·09  | 0·57  | 0·72  | 0·68  | 0·39  | 0·13  | 0·30  | 0·47  | 0·01  | 0·14  | 0·13  | 0·06  | 0·03  | 0·01 | 0·10  | 0·07  | 0·05  | 0·35  | 0·40  | 0·26  | 0·20  | 0·07  | 0·19  | 0·26  |
|                          |                  |                                                                                       | c     | 1·30  | 4·85  | 5·41  | 4·97  | 3·17  | 1·48  | 12·20 | 3·81  | 0·98  | 4·57  | 4·53  | 2·27  | 1·20  | 0·46 | 4·31  | 2·47  | 1·14  | 4·71  | 4·94  | 3·56  | 2·17  | 0·96  | 8·00  | 3·12  |
| 343                      | 8·1              | Industrie poligrafiche . . . . .                                                      | —     | 2·07  | 5·54  | 4·81  | 3·81  | 2·40  | 1·07  | 3·37  | 3·42  | 0·33  | 1·52  | 1·09  | 0·58  | 0·22  | 0·09 | 4·94  | 0·67  | 1·21  | 3·46  | 2·84  | 2·12  | 1·29  | 0·57  | 4·21  | 2·00  |
|                          |                  |                                                                                       | a'    | 0·10  | 0·34  | 0·31  | 0·26  | 0·15  | 0·04  | 0·05  | 0·49  | ..    | 0·02  | 0·05  | 0·07  | 0·07  | 0·05 | ..    | 0·05  | ..    | 0·08  | 0·31  | 0·42  | 0·35  | 0·25  | 0·06  | 0·26  |
|                          |                  |                                                                                       | b     | 1·97  | 4·99  | 3·84  | 2·71  | 1·54  | 0·54  | 3·12  | 2·67  | 0·30  | 1·19  | 0·80  | 0·43  | 0·14  | 0·04 | 4·86  | 0·51  | 1·15  | 3·02  | 2·23  | 1·52  | 0·83  | 0·29  | 4·04  | 1·56  |
|                          |                  |                                                                                       | c     | 0·00  | 0·07  | 0·06  | 0·05  | 0·05  | 0·04  | 0·07  | 0·05  | 0·01  | 0·24  | 9·17  | 0·05  | 0·01  | ..   | 0·08  | 0·08  | 0·01  | 0·01  | 0·15  | 0·12  | 0·05  | 0·02  | 0·08  | 0·06  |
| 344                      | 8·2              | Produzione e distribuzione di forza motrice, luce, acqua e calore.                    | —     | 0·63  | 2·49  | 3·50  | 3·50  | 2·43  | 1·10  | 3·54  | 2·49  | 0·02  | 0·11  | 0·09  | 0·05  | 0·03  | 0·01 | 0·12  | 0·05  | 0·33  | 1·26  | 1·69  | 1·70  | 1·21  | 0·55  | 1·72  | 1·24  |
|                          |                  |                                                                                       | a'    | 0·04  | 0·05  | 0·17  | 0·33  | 0·30  | 0·27  | 0·21  | 0·20  | ..    | 0·00  | 0·00  | 0·01  | 0·01  | 0·01 | 0·02  | 0·01  | ..    | 0·02  | 0·08  | 0·16  | 0·15  | 0·14  | 0·11  | 0·10  |
|                          |                  |                                                                                       | b     | 0·04  | 0·28  | 0·44  | 0·45  | 0·28  | 0·15  | 0·12  | 0·30  | ..    | 0·02  | 0·02  | 0·01  | 0·00  | 0·00 | 0·02  | 0·01  | 0·02  | 0·15  | 0·22  | 0·22  | 0·14  | 0·08  | 0·06  | 0·15  |
|                          |                  |                                                                                       | c     | 0·60  | 2·17  | 2·90  | 2·73  | 1·86  | 0·68  | 3·21  | 1·99  | 0·02  | 0·09  | 0·06  | 0·03  | 0·01  | 0·00 | 0·08  | 0·04  | 0·31  | 1·10  | 1·39  | 1·31  | 0·92  | 0·34  | 1·55  | 0·99  |
| 345                      | 8·3              | Trasporti . . . . .                                                                   | —     | 7·65  | 28·77 | 56·07 | 59·25 | 48·94 | 21·06 | 24·80 | 41·09 | 0·10  | 0·75  | 1·67  | 1·59  | 1·01  | 0·25 | 0·65  | 1·04  | 3·93  | 14·26 | 27·24 | 29·09 | 24·54 | 10·53 | 11·95 | 20·48 |
| 346                      | 8·4              | Servizi pubblici riguardanti l'igiene, la sanità e l'estinzione degli incendi.        | —     | 0·20  | 0·79  | 2·53  | 3·65  | 3·46  | 2·75  | 6·63  | 2·44  | 0·01  | 0·10  | 0·26  | 0·22  | 0·19  | 0·10 | 0·20  | 0·16  | 0·11  | 0·43  | 1·32  | 1·86  | 1·80  | 1·41  | 3·21  | 1·27  |
| 347                      | 9·1              | Vendita di merci e derrate all'ingrosso e al minuto.                                  | —     | 7·99  | 21·04 | 29·74 | 38·39 | 36·48 | 26·44 | 22·21 | 28·49 | 1·69  | 4·67  | 6·99  | 10·96 | 12·28 | 9·59 | 31·44 | 8·35  | 4·89  | 12·57 | 17·68 | 24·04 | 24·17 | 17·91 | 27·12 | 18·12 |
|                          |                  |                                                                                       | a'    | ..    | 5·15  | 14·81 | 24·67 | 24·50 | 18·38 | 8·53  | 15·96 | ..    | 1·45  | 3·95  | 7·75  | 8·89  | 6·69 | 7·21  | 5·28  | ..    | 3·24  | 9·05  | 15·82 | 16·55 | 12·47 | 7·83  | 10·46 |
|                          |                  |                                                                                       | b     | 3·65  | 7·74  | 6·69  | 4·77  | 3·10  | 1·39  | 2·87  | 4·69  | 0·98  | 1·66  | 1·36  | 1·02  | 0·68  | 0·29 | 1·18  | 1·03  | 2·33  | 4·59  | 3·86  | 2·81  | 1·87  | 0·83  | 1·97  | 2·81  |
|                          |                  |                                                                                       | c     | 3·19  | 5·42  | 4·77  | 4·12  | 3·05  | 1·53  | 6·01  | 3·82  | 0·45  | 0·82  | 0·70  | 0·77  | 0·56  | 2·03 | 0·72  | 1·84  | 3·04  | 2·61  | 2·37  | 1·91  | 1·04  | 3·89  | 2·22  |       |
|                          |                  |                                                                                       | d     | 1·15  | 2·73  | 3·46  | 4·83  | 5·84  | 5·13  | 4·81  | 4·02  | 0·26  | 0·74  | 0·99  | 1·41  | 1·90  | 2·05 | 21·01 | 1·32  | 0·66  | 1·70  | 2·15  | 3·04  | 3·83  | 3·57  | 13·43 | 2·63  |
| 348                      | 9·2              | Vendita di merci e derrate diverse                                                    | —     | 0·09  | 0·26  | 0·54  | 0·68  | 0·62  | 0·34  | 1·41  | 0·47  | ..    | 0·04  | 0·06  | 0·13  | 0·18  | 0·07 | 0·04  | 0·09  | 0·05  | 0·14  | 0·28  | 0·40  | 0·39  | 0·20  | 0·68  | 0·27  |
|                          |                  |                                                                                       | a'    | ..    | 0·10  | 0·23  | 0·45  | 0·48  | 0·24  | 0·92  | 0·28  | ..    | 0·02  | 0·04  | 0·11  | 0·16  | 0·07 | 0·04  | 0·08  | ..    | 0·05  | 0·13  | 0·27  | 0·31  | 0·16  | 0·45  | 0·18  |
|                          |                  |                                                                                       | b     | 0·05  | 0·11  | 0·19  | 0·12  | 0·07  | 0·06  | 0·49  | 0·11  | ..    | 0·02  | 0·01  | 0·01  | ..    | ..   | ..    | 0·01  | 0·03  | 0·07  | 0·09  | 0·07  | 0·04  | 0·03  | 0·28  | 0·06  |
|                          |                  |                                                                                       | c     | 0·04  | 0·05  | 0·12  | 0·11  | 0·07  | 0·03  | ..    | 0·07  | ..    | ..    | 0·00  | 0·01  | 0·01  | 0·00 | ..    | 0·00  | 0·02  | 0·02  | 0·06  | 0·06  | 0·04  | 0·02  | ..    | 0·04  |
| 349                      | 9·3              | Vendita di merci e derrate non specificate.                                           | —     | 0·47  | 2·48  | 3·16  | 4·44  | 3·66  | 1·57  | 1·53  | 2·93  | 0·19  | 0·56  | 1·06  | 1·39  | 1·62  | 1·23 | 2·58  | 1·09  | 0·33  | 1·49  | 2·05  | 2·84  | 2·62  | 1·40  | 2·09  | 1·98  |
|                          |                  |                                                                                       | a'    | ..    | 0·48  | 1·14  | 2·58  | 2·02  | 1·02  | 0·72  | 1·39  | ..    | 0·17  | 0·65  | 1·08  | 1·35  | 1·05 | 1·75  | 0·79  | ..    | 0·31  | 0·89  | 1·80  | 1·68  | 1·04  | 1·27  | 1·08  |
|                          |                  |                                                                                       | b     | 0·27  | 1·45  | 1·38  | 0·95  | 0·85  | 0·20  | 0·72  | 0·91  | 0·17  | 0·35  | 0·37  | 0·28  | 0·24  | 0·17 | 0·81  | 0·27  | 0·22  | 0·88  | 0·84  | 0·60  | 0·54  | 0·18  | 0·77  | 0·58  |
|                          |                  |                                                                                       | c     | 0·20  | 0·56  | 0·64  | 0·91  | 0·79  | 0·35  | 0·09  | 0·63  | 0·01  | 0·04  | 0·03  | 0·03  | 0·03  | 0·01 | 0·02  | 0·03  | 0·11  | 0·29  | 0·32  | 0·45  | 0·40  | 0·18  | 0·05  | 0·32  |
| 350                      | 9·4              | Esercizi pubblici . . . . .                                                           | —     | 6·72  | 15·19 | 18·72 | 21·66 | 18·01 | 12·44 | 20·22 | 16·43 | 0·90  | 2·88  | 4·41  | 6·90  | 6·71  | 4·46 | 7·27  | 4·82  | 3·85  | 8·82  | 11·13 | 13·94 | 12·26 | 8·40  | 13·33 | 10·45 |
|                          |                  |                                                                                       | a'    | ..    | 3·56  | 8·18  | 12·86 | 12·05 | 9·52  | 10·45 | 8·37  | ..    | 123   | 2·69  | 5·20  | 5·47  | 3·78 | 3·84  | 3·41  | ..    | 2·36  | 5·26  | 8·85  | 8·70  | 6·62  | 6·93  | 5·82  |
|                          |                  |                                                                                       | b     | 6·72  | 11·63 | 10·56 | 8·80  | 5·96  | 2·92  | 9·78  | 8·06  | 0·90  | 1·64  | 1·72  | 1·70  | 1·24  | 0·68 | 8·43  | 1·41  | 3·85  | 6·46  | 5·88  | 5·09  | 3·56  | 1·79  | 6·40  | 4·63  |
| 351                      | 9·5              | Spettacoli pubblici . . . . .                                                         | —     | 0·02  | 0·12  | 0·17  | 0·24  | 0·21  | 0·10  | 0·07  | 0·16  | ..    | 0·03  | 0·02  | 0·01  | 0·00  | 0·02 | 0·01  | 0·01  | 0·01  | 0·07  | 0·09  | 0·12  | 0·11  | 0·05  | 0·04  | 0·09  |
|                          |                  |                                                                                       | a'    | 0·01  | 0·01  | 0·04  | 0·10  | 0·09  | 0·04  | ..    | 0·05  | ..    | ..    | 0·00  | 0·00  | 0·00  | 0·00 | ..    | 0·00  | ..    | 0·01  | 0·02  | 0·05  | 0·04  | 0·02  | ..    | 0·03  |
|                          |                  |                                                                                       | b     | 0·01  | 0·05  | 0·06  | 0·06  | 0·06  | 0·02  | 0·02  | 0·05  | ..    | 0·01  | 0·01  | 0·01  | 0·00  | 0·00 | ..    | 0·01  | 0·00  | 0·03  | 0·03  | 0·03  | 0·03  | 0·01  | 0·01  | 0·03  |
|                          |                  |                                                                                       | c     | 0·02  | 0·07  | 0·07  | 0·08  | 0·07  | 0·04  | 0·05  | 0·06  | ..    | 0·01  | 0·01  | 0·00  | 0·00  | 0·00 | 0·02  | 0·01  | 0·01  | 0·04  | 0·04  | 0·04  | 0·03  | 0·02  | 0·03  | 0·03  |
| 352                      | 9·6              | Credito e cambio, assicurazione, mediazioni, commissioni, rappresentanze commerciali. | —     | 0·30  | 2·53  | 6·84  | 11·06 | 12·08 | 8·61  | 6·24  | 7·56  | 0·01  | 0·11  | 0·19  | 0·24  | 0·22  | 0·15 | 0·24  | 0·17  | 0·15  | 1·28  | 3·32  | 5·40  | 6·04  | 4·33  | 3·05  | 3·75  |
|                          |                  |                                                                                       | a'    | ..    | 0·12  | 0·85  | 1·60  | 1·54  | 0·92  | 0·74  | 0·95  | ..    | ..    | 0·02  | 0·03  | 0·04  | 0·02 | 0·10  | 0·02  | ..    | 0·06  | 0·41  | 0·78  | 0·78  | 0·47  | 0·40  | 0·47  |
|                          |                  |                                                                                       | b     | 0·28  | 1·48  | 3·29  | 3·72  | 2·61  | 0·87  | 1·55  | 2·32  | 0·01  | 0·07  | 0·09  | 0·07  | 0·04  | 0·02 | 0·06  | 0·05  | 0·15  | 0·75  | 1·60  | 1·81  | 1·80  | 0·44  | 0·76  | 1·15  |
|                          |                  |                                                                                       | c     | 0·02  | 0·93  | 2·71  | 5·73  | 7·93  | 6·82  | 3·95  | 4·28  | ..    | 0·04  | 0·08  | 0·13  | 0·14  | 0·11 | 0·08  | 0·09  | 0·01  | 0·47  | 1·32  | 2·80  | 3·96  | 3·42  | 1·89  | 2·13  |
| 353                      | 10·1             | Amministrazione pubblica . . . . .                                                    | —     | 0·04  | 2·12  | 14·16 | 23·02 | 20·56 | 9·49  | 17·31 | 13·41 | 0·01  | 0·17  | 0·56  | 0·91  | 0·79  | 0·48 | 0·47  | 0·55  | 0·03  | 1·10  | 6·95  | 11·46 | 10·49 | 4·94  | 8·35  | 6·79  |
| 354                      | 10·2             | Amministrazione privata . . . . .                                                     | —     |       |       |       |       |       |       |       |       |       |       |       |       |       |      |       |       |       |       |       |       |       |       |       |       |

|                   |       |                                                                                              |    |        |        |        |        |        |        |        |        |        |        |        |        |        |        |        |        |        |        |        |        |        |        |        |        |
|-------------------|-------|----------------------------------------------------------------------------------------------|----|--------|--------|--------|--------|--------|--------|--------|--------|--------|--------|--------|--------|--------|--------|--------|--------|--------|--------|--------|--------|--------|--------|--------|--------|
| 355               | 10·2  | Domestici e lustrascarpe . . . . .                                                           | —  | 4'09   | 7'36   | 6'39   | 7'37   | 9'39   | 8'24   | 10'59  | 7'28   | 18'56  | 43'89  | 35'65  | 25'46  | 25'06  | 18'94  | 39'14  | 28'52  | 11'22  | 26'27  | 21'90  | 16'83  | 17'37  | 13'65  | 25'78  | 18'21  |
| 356               | 10·4  | Difesa del paese . . . . .                                                                   | —  | 0'02   | 22'50  | 79'14  | 9'78   | 2'54   | 0'04   | 5'36   | 19'64  | ..     | ..     | ..     | ..     | ..     | ..     | ..     | ..     | 0'01   | 10'85  | 37'19  | 4'66   | 1'25   | 0'02   | 2'51   | 9'53   |
| 357               | 10·5  | Culto . . . . .                                                                              | —  | 0'26   | 0'78   | 5'83   | 11'42  | 8'11   | 12'35  | 4'04   | 6'61   | 0'02   | 0'57   | 3'16   | 4'68   | 3'27   | 4'43   | 3'23   | 2'84   | 0'14   | 0'67   | 4'41   | 7'90   | 5'65   | 8'34   | 3'61   | 4'67   |
| 358               | 10·6  | Insegnamento. . . . .                                                                        | —  | ..     | 0'47   | 3'40   | 5'81   | 5'99   | 2'74   | 1'83   | 3'55   | ..     | 2'05   | 8'07   | 9'22   | 6'66   | 1'51   | 1'36   | 5'50   | ..     | 1'29   | 5'88   | 7'59   | 6'33   | 2'12   | 1'58   | 4'55   |
| 359               | 10·7  | Professioni sanitarie . . . . .                                                              | —  | 0'01   | 0'32   | 3'62   | 8'09   | 5'29   | 3'97   | 1'87   | 4'01   | 0'01   | 0'94   | 3'04   | 3'38   | 2'14   | 1'63   | 0'85   | 2'08   | 0'01   | 0'64   | 3'31   | 5'62   | 3'69   | 2'79   | 1'33   | 3'02   |
| 360               | 10·8  | Professioni e aziende legali. . . . .                                                        | —  | ..     | 0'01   | 3'00   | 5'18   | 4'07   | 3'66   | 0'90   | 2'91   | ..     | ..     | ..     | ..     | ..     | ..     | ..     | ..     | ..     | 0'01   | 1'41   | 2'47   | 2'00   | 1'81   | 0'42   | 1'41   |
| 361               | 10·9  | Lettere e scienze applicate. . . . .                                                         | a  | ..     | 0'85   | 4'17   | 4'71   | 3'32   | 2'30   | 1'22   | 2'84   | 0'00   | 0'13   | 0'21   | 0'06   | 0'02   | 0'01   | 0'04   | 0'08   | 0'00   | 0'48   | 2'07   | 2'28   | 1'64   | 1'14   | 0'59   | 1'42   |
| 362               | 10·10 | Arti belle. . . . .                                                                          | —  | 0'60   | 2'59   | 3'81   | 3'86   | 2'75   | 1'91   | 2'03   | 2'77   | 0'11   | 0'50   | 0'93   | 0'57   | 0'23   | 0'11   | 0'41   | 0'45   | 0'36   | 1'51   | 2'28   | 2'14   | 1'47   | 1'00   | 1'17   | 1'57   |
| 363               | 11·1  | Condizioni non professionali . . . . .                                                       | —  | 468'88 | 99'68  | 41'01  | 30'78  | 59'77  | 185'19 | 133'70 | 126'00 | 684'89 | 474'26 | 573'18 | 645'52 | 671'25 | 733'41 | 539'99 | 625'17 | 575'31 | 293'55 | 323'07 | 352'27 | 371'04 | 462'51 | 349'91 | 382'91 |
| 364               | 12·1  | Professioni e condizioni non specificate.                                                    | —  | 1'19   | 1'45   | 0'87   | 0'68   | 0'43   | 0'52   | 336'45 | 1'95   | 0'00   | 0'01   | 0'00   | 0'00   | 0'01   | ..     | 132'14 | 0'48   | 0'61   | 0'70   | 0'41   | 0'33   | 0'21   | 0'25   | 227'73 | 1'19   |
| <b>Categorie.</b> |       |                                                                                              |    |        |        |        |        |        |        |        |        |        |        |        |        |        |        |        |        |        |        |        |        |        |        |        |        |
| 365               | 1     | Agricoltura, caccia e pesca. . . . .                                                         | —  | 365'73 | 482'33 | 429'38 | 479'02 | 539'86 | 552'33 | 162'76 | 473'82 | 197'10 | 262'74 | 223'89 | 209'30 | 215'28 | 185'27 | 164'72 | 217'35 | 282'65 | 368'68 | 320'47 | 337'97 | 374'63 | 366'65 | 163'80 | 341'82 |
| 366               | 2     | Industrie estrattive del sottosuolo                                                          | —  | 3'20   | 9'95   | 11'53  | 11'11  | 8'10   | 3'60   | 10'91  | 8'53   | 0'10   | 0'43   | 0'33   | 0'25   | 0'14   | 0'05   | 1'22   | 0'23   | 1'67   | 5'02   | 5'60   | 5'43   | 4'05   | 1'81   | 5'75   | 4'26   |
|                   |       |                                                                                              | a' | ..     | 0'20   | 0'57   | 0'84   | 0'85   | 0'76   | 1'59   | 0'58   | ..     | 0'01   | 0'02   | 0'03   | 0'02   | 0'03   | 0'20   | 0'02   | ..     | 0'10   | 0'28   | 0'41   | 0'43   | 0'39   | 0'85   | 0'29   |
|                   |       |                                                                                              | b  | 0'03   | 0'27   | 0'33   | 0'28   | 0'20   | 0'14   | 0'21   | 0'22   | 0'00   | 0'00   | 0'00   | 0'00   | ..     | ..     | ..     | 0'00   | 0'02   | 0'13   | 0'15   | 0'13   | 0'10   | 0'07   | 0'10   | 0'11   |
|                   |       |                                                                                              | c  | 3'16   | 9'48   | 10'63  | 9'99   | 7'04   | 2'70   | 9'11   | 7'73   | 0'10   | 0'42   | 0'31   | 0'22   | 0'12   | 0'03   | 102    | 0'22   | 1'65   | 4'79   | 5'16   | 4'88   | 3'52   | 1'35   | 4'80   | 3'86   |
| 367               | 3     | Industrie che lavorano e utilizzano i prodotti dell'agricoltura, della caccia e della pesca. | —  | 50'06  | 102'16 | 97'45  | 93'24  | 76'54  | 55'24  | 50'62  | 81'77  | 15'30  | 24'46  | 17'85  | 13'48  | 10'55  | 9'18   | 20'77  | 15'14  | 32'94  | 61'95  | 55'26  | 51'53  | 42'95  | 31'94  | 34'73  | 47'48  |
|                   |       |                                                                                              | a  | ..     | 23'50  | 38'19  | 47'44  | 44'55  | 36'72  | 17'10  | 33'86  | ..     | 9'06   | 8'22   | 8'11   | 7'11   | 7'02   | 6'54   | 6'87   | ..     | 16'02  | 22'30  | 26'87  | 25'49  | 21'70  | 11'48  | 19'97  |
|                   |       |                                                                                              | b  | 1'11   | 2'43   | 2'07   | 1'39   | 0'76   | 0'56   | 0'62   | 1'38   | 0'12   | 0'32   | 0'21   | 0'11   | 0'05   | 0'03   | 0'16   | 0'14   | 0'62   | 1'34   | 1'08   | 0'72   | 0'40   | 0'19   | 0'38   | 0'74   |
|                   |       |                                                                                              | c' | 48'95  | 76'23  | 57'19  | 44'41  | 31'22  | 18'16  | 32'89  | 46'53  | 15'18  | 15'09  | 9'42   | 5'27   | 3'89   | 2'13   | 14'06  | 8'12   | 32'31  | 44'59  | 31'87  | 23'94  | 17'06  | 10'05  | 22'87  | 26'76  |
| 368               | 4     | Industrie che lavorano e utilizzano i metalli.                                               | —  | 20'84  | 52'64  | 50'49  | 46'41  | 31'72  | 18'63  | 35'32  | 38'52  | 1'26   | 3'39   | 2'55   | 1'25   | 0'58   | 0'27   | 2'01   | 1'57   | 11'19  | 27'15  | 25'08  | 22'79  | 15'87  | 9'34   | 17'59  | 19'50  |
|                   |       |                                                                                              | a  | ..     | 6'63   | 10'46  | 13'33  | 12'39  | 10'50  | 6'01   | 9'46   | ..     | 0'09   | 0'22   | 0'25   | 0'21   | 0'18   | 0'53   | 0'18   | ..     | 3'25   | 5'03   | 6'49   | 6'19   | 5'28   | 3'09   | 4'68   |
|                   |       |                                                                                              | b  | 0'50   | 2'03   | 2'11   | 1'43   | 0'61   | 0'38   | 0'88   | 1'22   | 0'02   | 0'16   | 0'14   | 0'06   | 0'02   | ..     | 0'04   | 0'07   | 0'26   | 1'06   | 1'07   | 0'71   | 0'31   | 0'19   | 0'43   | 0'63   |
|                   |       |                                                                                              | c' | 20'34  | 43'98  | 37'92  | 31'66  | 18'72  | 7'74   | 28'43  | 27'84  | 1'24   | 3'14   | 2'19   | 0'93   | 0'34   | 0'09   | 1'44   | 1'33   | 10'93  | 22'84  | 18'98  | 15'59  | 9'37   | 3'87   | 1'407  | 14'19  |
| 369               | 5     | Industrie che lavorano i minerali e costruzioni edilizie, stradali, idrauliche.              | —  | 43'17  | 98'67  | 80'53  | 74'94  | 63'30  | 42'56  | 100'95 | 69'37  | 2'13   | 4'58   | 3'36   | 2'25   | 1'78   | 0'86   | 6'60   | 2'57   | 22'95  | 49'97  | 39'63  | 36'93  | 31'99  | 21'47  | 50'75  | 34'99  |
|                   |       |                                                                                              | a  | ..     | 1'54   | 2'86   | 3'93   | 4'07   | 3'82   | 3'40   | 2'85   | ..     | 0'11   | 0'17   | 0'19   | 0'18   | 0'13   | 0'63   | 0'14   | ..     | 0'80   | 1'43   | 1'97   | 2'09   | 1'95   | 1'92   | 1'46   |
|                   |       |                                                                                              | b  | 0'17   | 0'65   | 0'64   | 0'43   | 0'20   | 0'14   | 0'12   | 0'38   | 0'00   | 0'03   | 0'04   | 0'02   | 0'01   | ..     | ..     | 0'02   | 0'09   | 0'33   | 0'32   | 0'22   | 0'10   | 0'07   | 0'05   | 0'20   |
|                   |       |                                                                                              | c' | 34'43  | 18'00  | 16'93  | 15'01  | 9'96   | 5'58   | 31'90  | 12'91  | 1'54   | 3'33   | 2'24   | 1'25   | 0'77   | 0'44   | 4'19   | 1'61   | 5'04   | 10'41  | 9'14   | 7'82   | 5'28   | 2'98   | 17'15  | 7'09   |
|                   |       |                                                                                              | d' | 34'56  | 78'47  | 60'10  | 55'56  | 49'07  | 33'02  | 65'55  | 53'22  | 0'59   | 1'11   | 0'91   | 0'79   | 0'83   | 0'29   | 1'79   | 0'80   | 17'83  | 38'43  | 28'73  | 26'92  | 24'51  | 16'47  | 31'62  | 26'24  |
| 370               | 6     | Industrie che lavorano e utilizzano le fibre tessili.                                        | —  | 13'94  | 27'98  | 27'19  | 25'47  | 20'31  | 16'18  | 12'34  | 22'43  | 76'24  | 165'76 | 106'06 | 58'88  | 38'35  | 27'32  | 34'63  | 78'10  | 44'64  | 99'29  | 68'99  | 42'94  | 29'49  | 21'81  | 24'20  | 51'08  |
|                   |       |                                                                                              | a' | ..     | 1'89   | 4'41   | 6'22   | 5'72   | 5'48   | 2'29   | 4'20   | ..     | 10'36  | 12'63  | 11'27  | 10'49  | 10'59  | 11'79  | 9'67   | ..     | 6'27   | 8'77   | 8'86   | 8'15   | 8'06   | 7'84   | 7'01   |
|                   |       |                                                                                              | b  | 0'44   | 1'50   | 1'41   | 1'07   | 0'63   | 0'25   | 0'25   | 0'92   | 0'92   | 1'56   | 0'95   | 0'45   | 0'17   | 0'07   | 0'10   | 0'67   | 0'87   | 1'53   | 1'17   | 0'75   | 0'39   | 0'16   | 0'17   | 0'79   |
|                   |       |                                                                                              | c' | 13'50  | 19'93  | 15'83  | 12'67  | 8'92   | 5'27   | 6'70   | 12'87  | 75'32  | 124'65 | 65'19  | 30'06  | 15'22  | 8'38   | 12'98  | 51'09  | 43'96  | 74'13  | 42'00  | 21'76  | 12'13  | 6'84   | 10'05  | 32'52  |
|                   |       |                                                                                              | d' | ..     | 4'66   | 5'53   | 5'51   | 5'04   | 5'18   | 3'10   | 4'45   | 0'00   | 29'19  | 27'29  | 17'10  | 12'47  | 8'28   | 9'75   | 16'67  | 0'00   | 17'36  | 17'06  | 11'57  | 8'82   | 6'75   | 6'64   | 10'74  |
| 371               | 7     | Industrie chimiche . . . . .                                                                 | —  | 1'39   | 5'58   | 6'80   | 6'86   | 4'62   | 2'51   | 14'05  | 5'01   | 0'99   | 4'73   | 4'75   | 2'47   | 1'36   | 0'56   | 4'88   | 2'62   | 1'19   | 5'14   | 5'71   | 4'56   | 2'96   | 1'52   | 9'17   | 3'78   |
|                   |       |                                                                                              | a' | ..     | 0'16   | 0'68   | 1'21   | 1'06   | 0'90   | 1'55   | 0'73   | ..     | 0'03   | 0'10   | 0'14   | 0'13   | 0'09   | 0'47   | 0'09   | ..     | 0'09   | 0'37   | 0'65   | 0'59   | 0'49   | 0'87   | 0'40   |
|                   |       |                                                                                              | b  | 0'09   | 0'57   | 0'72   | 0'68   | 0'39   | 0'13   | 0'30   | 0'47   | 0'01   | 0'14   | 0'13   | 0'06   | 0'08   | 0'01   | 0'10   | 0'07   | 0'05   | 0'35   | 0'40   | 0'36   | 0'20   | 0'07   | 0'19   | 0'26   |
|                   |       |                                                                                              | c' | 1'30   | 4'85   | 5'41   | 4'97   | 3'17   | 1'48   | 12'20  | 3'81   | 0'98   | 4'57   | 4'53   | 2'27   | 1'20   | 0'46   | 4'31   | 2'47   | 1'14   | 4'71   | 4'94   | 3'56   | 2'17   | 0'96   | 8'00   | 3'12   |
| 372               | 8     | Industrie e servizi corrispondenti a bisogni collettivi.                                     | —  | 10'56  | 37'57  | 66'91  | 70'21  | 57'23  | 25'99  | 38'34  | 49'43  | 0'46   | 2'48   | 3'10   | 2'43   | 1'44   | 0'45   | 5'91   | 1'93   | 5'58   | 19'41  | 33'09  | 34'76  | 28'83  | 15'07  | 21'09  | 24'98  |
|                   |       |                                                                                              | a' | ..     | 0'18   | 0'76   | 1'12   | 0'95   | 0'72   | 0'35   | 0'69   | ..     | 0'02   | 0'05   | 0'08   | 0'08   | 0'06   | 0'02   | 0'05   | ..     | 0'10   | 0'39   | 0'58   | 0'51   | 0'38   | 0'17   | 0'36   |
|                   |       |                                                                                              | b  | 0'13   | 0'62   | 0'74   | 0'71   | 0'43   | 0'19   | 0'16   | 0'51   | 0'01   | 0'09   | 0'09   | 0'04   | 0'01   | 0'01   | 0'02   | 0'04   | 0'07   | 0'35   | 0'40   | 0'36   | 0'22   | 0'10   | 0'09   | 0'27   |
|                   |       |                                                                                              | c' | 2'56   | 7'17   | 6'74   | 5'44   | 3'40   | 1'22   | 6'33   | 4'67   | 0'32   | 1'28   | 0'87   | 0'46   | 0'15   | 0'04   | 4'94   | 0'55   | 1'46   | 4'12   | 3'63   | 2'83   | 1'74   | 0'62   | 5'59   | 2'55   |
|                   |       |                                                                                              | d' | 7'86   | 29'60  | 58'66  | 62'95  | 52'45  | 23'85  | 31'50  | 43'57  | 0'13   | 1'09   | 2'10   | 1'85   | 1'20   | 0'35   | 0'93   | 1'28   | 4'05   | 14'84  | 28'68  | 31'00  | 26'36  | 11'96  | 15'23  | 21'81  |
| ..                | ..    | Industria . . . . .                                                                          | —  | 143'15 | 334'56 | 340'90 | 328'23 | 261'82 | 164'70 | 262'53 | 275'07 | 96'50  | 205'84 | 138'00 | 81'01  | 54'20  | 38'69  | 76'02  | 102'16 | 120'17 | 267'94 | 233'36 | 198'95 | 156'13 | 100'96 | 163'28 | 186'08 |
|                   |       |                                                                                              | a  | ..     | 34'11  | 57'94  | 74'08  | 69'59  | 58'90  | 32'29  | 52'36  | ..     | 19'67  | 21'40  | 20'07  | 18'21  | 18'09  | 20'18  | 17'02  | ..     | 26'64  | 38'57  | 45'84  | 43'44  | 38'25  | 25'84  | 34'17  |
|                   |       |                                                                                              | b  | 2'47   | 8'06   | 8'01   | 5'98   | 3'22   | 1'59   | 2'54   | 5'11   | 1'09   | 2'31   | 1'55   | 0'74   | 0'29   | 0'11   | 0'43   | 1'01   | 1'79   | 5'09   | 4'58   | 3'24   | 1'73   | 0'84   | 1'42   | 2'99   |
|                   |       |                                                                                              | c' | 98'26  | 179'65 | 150'66 | 124'15 | 82'45  | 42'16  | 127'56 | 116'36 | 94'69  | 152'47 | 84'76  | 40'46  | 21'20  | 11'56  | 42'94  | 65'37  | 96'50  | 165'58 | 115'73 | 80'38  | 51'27  | 26'68  | 82'53  | 90'12  |
|                   |       |                                                                                              | d' | ..     | 4'66   | 5'53   | 5'51   | 5'04   | 5'18   | 3'10   | 4'45   | 0'00   | 29'19  | 27'29  | 17'10  | 12'47  | 8'28   | 9'75   | 16'67  | 0'00   | 17'36  | 17'06  | 11'57  | 8'82   | 6'75   | 6'64   | 10'74  |
|                   |       |                                                                                              | e' | 42'42  | 108'07 | 118'76 | 118'51 | 101'52 | 56'87  | 97'05  | 96'79  | 0'72   | 2'20   | 3'01   | 2'65   | 2'03   | 0'64   | 2'72   | 2'09   | 21'88  | 53'28  | 57'41  | 57'92  | 50'88  | 28'43  | 46'85  | 48'05  |
| 373               | 9     | Commercio . . . . .                                                                          | —  | 15'58  | 41'62  | 59'17  | 76'47  | 71'06  | 49'49  | 51'68  | 56'03  | 2'79   | 8'28   | 12'73  | 19'62  | 21'02  | 15'50  | 41'60  | 1'453  | 9'28   |        |        |        |        |        |        |        |

TAVOLA XXII\*. — CONFRONTO FRA LE CLASSIFICAZIONI PER ETÀ E PER

| PROFESSIONI O CONDIZIONI                                                           |           |         |               |                                                                                                                                                                       | il 10 giugno 1911 |           |         |       |           |         |           |         |       |           |
|------------------------------------------------------------------------------------|-----------|---------|---------------|-----------------------------------------------------------------------------------------------------------------------------------------------------------------------|-------------------|-----------|---------|-------|-----------|---------|-----------|---------|-------|-----------|
| secondo la classificazione adottata nei lavori del censimento del 10 febbraio 1901 |           |         |               |                                                                                                                                                                       |                   |           |         |       |           |         |           |         |       |           |
| Numero d'ordine                                                                    | Categorie | Classi  | Sottoclassi   | TITOLI                                                                                                                                                                | 10-15             | 15-65     | 65 —    | ?     | 10 —      | 10-15   | 15-65     | 65 —    | ?     | 10 —      |
|                                                                                    |           |         |               |                                                                                                                                                                       | M                 |           |         |       |           | F       |           |         |       |           |
|                                                                                    |           |         |               |                                                                                                                                                                       |                   |           |         |       |           |         |           |         |       |           |
| 1                                                                                  | A         | I       | 1             | Agricoltori che conducono o lavorano terreni propri o della famiglia . . . . .                                                                                        | 93 381            | 858 324   | 155 128 | 1 895 | 1 108 728 | 57 113  | 496 272   | 52 565  | 582   | 606 532   |
| 2                                                                                  | A         | I       | 2             | Enfiteuti, utilisti . . . . .                                                                                                                                         | 933               | 18 208    | 3 492   | 12    | 22 645    | 423     | 5 603     | 790     | 5     | 6 821     |
| 3                                                                                  | A         | I       | 3             | Fittavoli . . . . .                                                                                                                                                   | 32 415            | 444 271   | 59 117  | 478   | 536 281   | 16 733  | 130 960   | 9 569   | 575   | 157 837   |
| 4                                                                                  | A         | I       | 7             | Fattori, agenti di campagna . . . . .                                                                                                                                 | ..                | 23 076    | 2 704   | 35    | 25 815    | ..      | 1 173     | 82      | 1     | 1 256     |
| 5                                                                                  | A         | I       | 4             | Mezzadri, coloni . . . . .                                                                                                                                            | 107 181           | 913 927   | 106 144 | 1 903 | 1 129 155 | 55 588  | 369 050   | 25 332  | 2 367 | 452 337   |
| 6                                                                                  | A         | I       | 5             | Contadini obbligati . . . . .                                                                                                                                         | 34 726            | 242 842   | 17 543  | 244   | 295 355   | 11 082  | 72 510    | 5 195   | 451   | 89 238    |
| 7                                                                                  | A         | I       | 6             | Giornalieri di campagna . . . . .                                                                                                                                     | 355 556           | 2 017 844 | 237 667 | 888   | 2 611 955 | 200 234 | 1 285 735 | 114 300 | 3 424 | 1 603 693 |
| 8                                                                                  | A         | I       | 9             | Ortolani, giardinieri, coltivatori di vigneti, frutteti, ecc.                                                                                                         | 5 532             | 56 714    | 7 508   | 230   | 69 984    | 1 884   | 17 597    | 1 418   | 74    | 20 973    |
| 9                                                                                  | A         | I       | 8, 10, 11, 15 | Boscaioli, carbonari, raccoglitori di funghi, ecc., guardaboschi e guardiani campestri . . . . .                                                                      | 2 336             | 35 036    | 4 136   | 265   | 41 773    | 389     | 2 733     | 244     | 31    | 3 397     |
| 10                                                                                 | A         | I       | 12, 13        | Mandriani, pastori, bovani, allevatori di animali bovini, equini, ovini, suini, ecc. . . . .                                                                          | 42 491            | 152 228   | 13 264  | 915   | 208 898   | 12 778  | 15 261    | 750     | 584   | 29 373    |
| 11                                                                                 | A         | I       | 14            | Allivatori di animali da cortile; apicoltori; produttori di seme bachi . . . . .                                                                                      | 37                | 1 092     | 112     | 5     | 1 246     | 116     | 1 219     | 84      | 7     | 1 426     |
| 12                                                                                 | A         | I       | —             | Agricoltura (in senso stretto), silvicoltura, allevamento del bestiame . . . . .                                                                                      | 674 588           | 4 763 562 | 606 815 | 6 870 | 6 051 835 | 356 340 | 2 398 113 | 210 329 | 8 101 | 2 972 883 |
| 13                                                                                 | A         | II      | 4             | Cacciatori e guardacaccia . . . . .                                                                                                                                   | 14                | 1 199     | 144     | 1     | 1 358     | ..      | ..        | ..      | ..    | ..        |
| 14                                                                                 | A         | II      | 1 a 3         | Pescatori, vallanti, piscicultori . . . . .                                                                                                                           | 6 284             | 46 929    | 5 639   | 171   | 59 023    | 43      | 415       | 35      | 5     | 498       |
| 15                                                                                 | A         | II      | —             | Caccia e pesca . . . . .                                                                                                                                              | 6 298             | 48 128    | 5 783   | 172   | 60 381    | 43      | 415       | 35      | 5     | 498       |
| 16                                                                                 | A         | —       | —             | AGRICOLTURA, CACCIA E PESCA . . . . .                                                                                                                                 | 680 886           | 4 811 690 | 612 598 | 7 042 | 6 112 216 | 356 383 | 2 398 528 | 210 364 | 8 106 | 2 973 381 |
| 17                                                                                 | B         | III     | —             | Industrie estrattive del sottosuolo . . . . .                                                                                                                         | 6 020             | 100 753   | 4 076   | 492   | 111 341   | 195     | 3 014     | 64      | 60    | 3 333     |
| 18                                                                                 | B         | IV      | 4, 5          | Officine mineralurgiche . . . . .                                                                                                                                     | 465               | 8 679     | 395     | 142   | 9 681     | 74      | 748       | 28      | 20    | 870       |
| 19                                                                                 | B         | IV      | 1 a 3, 6, 7   | Produzione e prime lavorazioni dei metalli . . . . .                                                                                                                  | 1 968             | 45 878    | 1 145   | 385   | 49 376    | 136     | 1 562     | 29      | 12    | 1 739     |
| 20                                                                                 | B         | IV      | 10, 11        | Lavori da fabbro ferraio . . . . .                                                                                                                                    | 18 692            | 122 736   | 8 197   | 170   | 149 795   | 125     | 635       | 19      | 8     | 787       |
| 21                                                                                 | B         | IV      | 8, 9, 12 a 19 | Costruzioni meccaniche e officine per la lavorazione di oggetti di metallo . . . . .                                                                                  | 11 321            | 142 187   | 6 423   | 565   | 160 496   | 1 346   | 10 416    | 183     | 34    | 11 979    |
| 22                                                                                 | B         | IV      | 20, 21        | Produzione e trasmissione di energia . . . . .                                                                                                                        | 182               | 3 050     | 191     | 21    | 3 444     | 5       | 144       | 2       | 1     | 152       |
| 23                                                                                 | B         | IV      | —             | Industrie mineralurgiche, metallurgiche e meccaniche . . . . .                                                                                                        | 32 628            | 322 530   | 16 351  | 1 283 | 372 792   | 1 686   | 13 505    | 261     | 75    | 15 527    |
| 24                                                                                 | B         | V       | 1, 4          | Lavorazione delle pietre . . . . .                                                                                                                                    | 3 824             | 50 057    | 3 329   | 72    | 57 282    | 138     | 863       | 17      | 1     | 1 019     |
| 25                                                                                 | B         | V       | 2, 5 a 11     | Fornaci da gesso, calce, cemento, laterizi, materiali refrattari, terre cotte, maioliche, porcellane e vetro; e lavorazioni complementari dei prodotti delle fornaci. | 11 686            | 125 033   | 6 871   | 1 400 | 144 990   | 2 394   | 17 795    | 589     | 220   | 20 998    |
| 26                                                                                 | B         | V       | 1, 2, 4 a 11  | Lavorazione delle pietre, argille e sabbie . . . . .                                                                                                                  | 15 510            | 175 090   | 10 200  | 1 472 | 202 272   | 2 532   | 18 638    | 606     | 221   | 22 017    |
| 27                                                                                 | B         | V<br>VI | 3<br>—        | Industrie edilizie . . . . .                                                                                                                                          | 65 370            | 610 202   | 38 543  | 3 076 | 717 191   | 1 102   | 10 196    | 393     | 95    | 11 786    |
| 28                                                                                 | B         | VII     | 8             | Fiammiferi . . . . .                                                                                                                                                  | 188               | 1 863     | 81      | 15    | 2 147     | 686     | 3 812     | 96      | 35    | 4 629     |
| 29                                                                                 | B         | VII     | 6             | Amido e derivati . . . . .                                                                                                                                            | 14                | 282       | 14      | 1     | 311       | 10      | 101       | 1       | ..    | 113       |
| 30                                                                                 | B         | VII     | 9 a 12        | Cera e candele di cera; saponi, glicerina e candele steariche; candele di sego e altre materie grasse e residui animali . . . . .                                     | 390               | 6 972     | 362     | 69    | 7 793     | 123     | 1 777     | 62      | 35    | 1 997     |
| 31                                                                                 | B         | VII     | 15            | Essenze e olii eteri . . . . .                                                                                                                                        | 39                | 1 065     | 83      | 8     | 1 195     | 22      | 506       | 17      | 5     | 550       |
| 32                                                                                 | B         | VII     | 14            | Cauceiti, gutta-perca, celluloidi, linoleum e tele incerate.                                                                                                          | 121               | 3 346     | 74      | 7     | 3 548     | 141     | 1 766     | 13      | 5     | 1 925     |
| 33                                                                                 | B         | XV      | 20            | Manifatture dei tabacchi . . . . .                                                                                                                                    | 45                | 3 047     | 124     | 13    | 3 229     | 309     | 17 620    | 270     | 39    | 18 238    |
| 34                                                                                 | B         | VII     | 2             | Concimi chimici . . . . .                                                                                                                                             | 114               | 2 041     | 54      | 20    | 2 229     | 5       | 147       | 2       | ..    | 154       |
| 35                                                                                 | B         | VII     | 5             | Prodotti esplosivi . . . . .                                                                                                                                          | 101               | 3 763     | 204     | 8     | 4 076     | 95      | 1 721     | 19      | 3     | 1 838     |
| 36                                                                                 | B         | VII     | 7<br>[13]*    | Materie coloranti . . . . .                                                                                                                                           | 70                | 1 581     | 45      | 16    | 1 712     | 19      | 369       | 15      | 1     | 404       |
| 37                                                                                 | B         | VII     | 3             | Prodotti farmaceutici e prodotti chimici per uso scientifico                                                                                                          | 151               | 4 278     | 216     | 25    | 4 670     | 108     | 1 671     | 15      | 9     | 1 803     |

\* Rappresenta la sotto classe B-VIII 13 limitatamente a ciò che riguarda l'inchiostro, la ceralacca e il lucido da scarpe.

PROFESSIONE O CONDIZIONE DELLA POPOLAZIONE PRESENTE NEI DUE ULTIMI CENSIMENTI.

INDIVIDUI CENSITI PRESENTI

il 9 febbraio 1901

in età

| 10-15     | 15-65     | 65 —    | ?      | 10 —      | 10-15   | 15-65     | 65 —    | 10 —      | 10-15   | 15-65     | 65 —    | 10 —      | 10-15     | 15-65     | 65 —    | 10 —      |
|-----------|-----------|---------|--------|-----------|---------|-----------|---------|-----------|---------|-----------|---------|-----------|-----------|-----------|---------|-----------|
| M F       |           |         |        |           | M       |           |         |           | F       |           |         |           | M F       |           |         |           |
| 150 494   | 1 354 596 | 207 693 | 2 477  | 1 715 260 | 136 312 | 1 236 582 | 196 577 | 1 569 471 | 94 900  | 795 166   | 77 470  | 967 536   | 231 212   | 2 031 748 | 274 017 | 2 537 007 |
| 1 356     | 23 811    | 4 282   | 17     | 29 466    | 2 409   | 26 370    | 3 935   | 32 714    | 1 890   | 13 354    | 1 527   | 16 771    | 4 299     | 39 724    | 5 462   | 49 485    |
| 49 148    | 575 231   | 68 686  | 1 053  | 694 118   | 39 405  | 378 089   | 39 856  | 457 350   | 25 155  | 183 449   | 12 909  | 221 513   | 64 560    | 561 538   | 52 765  | 678 863   |
| ..        | 24 249    | 2 786   | 36     | 27 071    | 181     | 25 083    | 2 398   | 27 662    | 28      | 1 312     | 88      | 1 428     | 209       | 26 395    | 2 486   | 29 090    |
| 162 769   | 1 282 977 | 131 476 | 4 270  | 1 581 492 | 140 122 | 996 208   | 102 172 | 1 238 502 | 91 759  | 590 251   | 42 915  | 724 925   | 231 881   | 1 586 459 | 145 087 | 1 963 427 |
| 45 808    | 315 352   | 22 738  | 695    | 384 593   | 114 448 | 570 185   | 40 467  | 725 100   | 48 009  | 205 052   | 12 730  | 265 791   | 162 457   | 775 237   | 53 197  | 990 891   |
| 555 790   | 3 303 579 | 351 967 | 4 312  | 4 215 648 | 222 131 | 1 565 388 | 122 058 | 1 909 577 | 115 475 | 690 282   | 45 608  | 851 365   | 337 606   | 2 255 670 | 167 666 | 2 760 942 |
| 7 416     | 74 311    | 8 926   | 304    | 90 957    | 4 306   | 51 716    | 5 655   | 61 677    | 2 003   | 17 826    | 1 477   | 21 306    | 6 309     | 69 542    | 7 132   | 82 983    |
| 2 725     | 37 769    | 4 380   | 296    | 45 170    | 3 098   | 46 969    | 4 328   | 54 395    | 723     | 3 306     | 362     | 4 391     | 3 821     | 50 275    | 4 690   | 58 786    |
| 55 269    | 167 489   | 14 014  | 1 499  | 238 271   | 45 817  | 135 162   | 9 936   | 190 915   | 18 608  | 24 195    | 1 446   | 44 249    | 64 425    | 159 357   | 11 382  | 235 164   |
| 153       | 2 311     | 196     | 12     | 2 672     | 33      | 795       | 51      | 879       | 83      | 744       | 53      | 880       | 116       | 1 539     | 104     | 1 759     |
| 1 030 928 | 7 161 675 | 817 144 | 14 971 | 9 024 718 | 708 262 | 5 032 547 | 527 433 | 6 268 242 | 398 633 | 2 524 937 | 196 585 | 3 120 155 | 1 106 895 | 7 557 484 | 724 018 | 9 388 397 |
| 14        | 1 199     | 144     | 1      | 1 358     | 7       | 1 198     | 138     | 1 343     | ..      | ..        | ..      | ..        | 7         | 1 198     | 138     | 1 343     |
| 6 327     | 47 344    | 5 674   | 176    | 59 521    | 5 440   | 42 208    | 5 075   | 52 723    | 41      | 234       | 17      | 292       | 5 481     | 42 442    | 5 092   | 53 015    |
| 6 341     | 48 543    | 5 818   | 177    | 60 879    | 5 447   | 43 406    | 5 213   | 54 066    | 41      | 234       | 17      | 292       | 5 488     | 43 640    | 5 230   | 54 358    |
| 1 037 269 | 7 210 218 | 822 962 | 15 148 | 9 085 597 | 713 709 | 5 075 953 | 532 646 | 6 322 308 | 398 674 | 2 525 171 | 196 602 | 3 120 447 | 1 112 383 | 7 601 124 | 729 248 | 9 442 755 |
| 6 215     | 103 767   | 4 140   | 552    | 114 674   | 8 573   | 78 622    | 1 753   | 88 948    | 179     | 755       | 9       | 943       | 8 752     | 79 377    | 1 762   | 89 891    |
| 539       | 9 427     | 423     | 162    | 10 551    | 94      | 4 065     | 111     | 4 270     | 1       | 2         | ..      | 3         | 95        | 4 067     | 111     | 4 273     |
| 2 104     | 47 440    | 1 174   | 397    | 51 115    | 1 063   | 21 526    | 440     | 23 029    | 17      | 304       | 2       | 323       | 1 080     | 21 830    | 442     | 23 352    |
| 18 817    | 123 371   | 8 216   | 178    | 150 582   | 18 493  | 120 143   | 7 941   | 146 577   | 19      | 85        | 10      | 114       | 18 512    | 120 228   | 7 951   | 146 691   |
| 12 667    | 152 603   | 6 606   | 599    | 172 475   | 11 050  | 112 462   | 3 971   | 127 483   | 243     | 1 933     | 40      | 2 216     | 11 293    | 114 395   | 4 011   | 129 699   |
| 187       | 3 194     | 193     | 22     | 3 596     | 484     | 17 709    | 245     | 18 438    | 46      | 301       | ..      | 347       | 530       | 18 010    | 245     | 18 785    |
| 34 314    | 336 035   | 16 612  | 1 358  | 388 319   | 31 184  | 275 905   | 12 708  | 319 797   | 326     | 2 625     | 52      | 3 003     | 31 510    | 278 550   | 12 760  | 322 800   |
| 3 962     | 50 920    | 3 346   | 73     | 58 301    | 4 358   | 51 278    | 2 542   | 58 178    | 20      | 147       | 1       | 168       | 4 378     | 51 425    | 2 543   | 58 346    |
| 14 080    | 142 828   | 7 460   | 1 620  | 165 988   | 5 702   | 56 995    | 2 775   | 65 472    | 847     | 4 583     | 118     | 5 548     | 6 549     | 61 578    | 2 893   | 71 020    |
| 18 042    | 193 748   | 10 806  | 1 693  | 224 239   | 10 060  | 108 273   | 5 317   | 123 650   | 367     | 4 730     | 119     | 5 716     | 10 927    | 113 003   | 5 456   | 129 366   |
| 66 472    | 620 398   | 38 936  | 3 171  | 728 977   | 44 102  | 479 990   | 29 691  | 553 783   | 791     | 4 614     | 344     | 5 749     | 44 893    | 484 604   | 30 035  | 559 532   |
| 874       | 5 675     | 177     | 50     | 6 776     | 238     | 1 126     | 45      | 1 409     | 613     | 2 674     | 19      | 3 306     | 851       | 3 800     | 64      | 4 715     |
| 24        | 383       | 15      | 1      | 423       | 3       | 137       | 8       | 148       | 3       | 62        | 1       | 66        | 6         | 199       | 9       | 214       |
| 518       | 8 749     | 424     | 104    | 9 790     | 138     | 4 170     | 245     | 4 553     | 71      | 685       | 11      | 767       | 209       | 4 855     | 256     | 5 320     |
| 61        | 1 571     | 100     | 13     | 1 745     | 38      | 634       | 26      | 698       | 46      | 233       | 1       | 280       | 84        | 867       | 27      | 978       |
| 262       | 5 112     | 87      | 12     | 5 473     | 14      | 1 172     | 13      | 1 199     | 27      | 1 180     | 1       | 1 208     | 41        | 2 352     | 14      | 2 407     |
| 354       | 20 667    | 394     | 52     | 21 467    | 4       | 1 331     | 247     | 1 582     | 44      | 10 553    | 412     | 11 009    | 48        | 11 884    | 659     | 12 591    |
| 119       | 2 188     | 56      | 20     | 2 383     | 18      | 881       | 21      | 920       | 5       | 28        | ..      | 33        | 23        | 909       | 21      | 953       |
| 196       | 5 484     | 223     | 11     | 5 914     | 66      | 2 345     | 141     | 2 552     | 18      | 981       | 2       | 1 001     | 84        | 3 326     | 143     | 3 553     |
| 89        | 1 950     | 60      | 17     | 2 116     | 19      | 532       | 17      | 568       | 21      | 123       | ..      | 144       | 40        | 655       | 17      | 712       |
| 259       | 5 949     | 231     | 34     | 6 473     | 38      | 1 304     | 50      | 1 392     | 27      | 497       | 4       | 523       | 65        | 1 801     | 54      | 1 920     |

Segue TAVOLA XXII\*. — CONFRONTO FRA LE CLASSIFICAZIONI PER ETÀ E PER

| PROFESSIONI O CONDIZIONI                                                           |           |           |                   |                                                                                                                                                   | il 10 giugno 1911 |         |        |     |         |        |         |        |       |         |
|------------------------------------------------------------------------------------|-----------|-----------|-------------------|---------------------------------------------------------------------------------------------------------------------------------------------------|-------------------|---------|--------|-----|---------|--------|---------|--------|-------|---------|
| secondo la classificazione adottata nei lavori del censimento del 10 febbraio 1901 |           |           |                   |                                                                                                                                                   |                   |         |        |     |         |        |         |        |       |         |
| Numero d'ordine                                                                    | Categorie | Classi    | Sottoclassi       | TITOLI                                                                                                                                            | 10-15             | 15-65   | 65 —   | ?   | 10 —    | 10-15  | 15-65   | 65 —   | ?     | 10 —    |
|                                                                                    |           |           |                   |                                                                                                                                                   | M                 |         |        |     |         | F      |         |        |       |         |
|                                                                                    |           |           |                   |                                                                                                                                                   |                   |         |        |     |         |        |         |        |       |         |
| 38                                                                                 | B         | VII       | 17                | Ghiaccio . . . . .                                                                                                                                | 24                | 1 091   | 36     | 7   | 1 158   | 2      | 34      | 1      | 1     | 38      |
| 39                                                                                 | B         | VII       | 1, 4, 16<br>[13]* | Altri prodotti chimici . . . . .                                                                                                                  | 139               | 4 650   | 310    | 124 | 5 223   | 38     | 390     | 19     | 12    | 459     |
| 40                                                                                 | B         | VII<br>XV | —<br>20           | Industrie chimiche . . . . .                                                                                                                      | 1 396             | 33 979  | 1 603  | 313 | 37 291  | 1 558  | 29 914  | 530    | 145   | 32 147  |
| 41                                                                                 | B         | VIII      | 1, 3, 8 a 10      | Conservazione e segatura del legno; fusti di legno; grossi lavori da falegnami; mobili e oggetti artistici di legno                               | 34 500            | 284 125 | 20 886 | 767 | 340 278 | 398    | 3 606   | 135    | 40    | 4 179   |
| 42                                                                                 | B         | VIII      | 4, 5, 7           | Minuti oggetti di legno e lavorazione di canne, vinchi, giunchi e simili, pennelli, spazzole, ventole, scope, scopette, spugne lavorate . . . . . | 1 867             | 20 001  | 1 709  | 89  | 23 666  | 1 572  | 10 155  | 461    | 73    | 12 261  |
| 43                                                                                 | B         | VIII      | 6                 | Lavorazione della paglia e del truciolo . . . . .                                                                                                 | 605               | 8 573   | 691    | 18  | 9 887   | 16 292 | 72 797  | 6 513  | 46    | 95 648  |
| 44                                                                                 | B         | VIII      | 2                 | Lavorazione del sughero . . . . .                                                                                                                 | 111               | 2 013   | 138    | 3   | 2 265   | 145    | 1 078   | 20     | 94    | 1 337   |
| 45                                                                                 | B         | VIII      | 11, 12            | Lavori da tappezziere e da materassoio . . . . .                                                                                                  | 1 737             | 23 770  | 1 475  | 50  | 27 032  | 517    | 10 299  | 854    | 77    | 11 747  |
| 46                                                                                 | B         | VIII      | —                 | Lavorazione del legno e delle materie analoghe; arredamento domestico . . . . .                                                                   | 38 820            | 338 482 | 24 899 | 927 | 403 128 | 18 924 | 97 935  | 7 983  | 330   | 125 172 |
| 47                                                                                 | B         | IX        | 1                 | Cernita di carta usata e cernita e lavatura di stracci . . . . .                                                                                  | 125               | 1 781   | 92     | 13  | 2 011   | 150    | 1 597   | 89     | 6     | 1 842   |
| 48                                                                                 | B         | IX        | 2                 | Pasta di legno e cellulosa . . . . .                                                                                                              | 57                | 738     | 51     | 7   | 853     | 30     | 202     | 9      | ..    | 241     |
| 49                                                                                 | B         | IX        | 3                 | Fabbricazione di carta e cartone . . . . .                                                                                                        | 231               | 2 548   | 127    | 11  | 2 917   | 345    | 2 555   | 123    | 13    | 3 036   |
| 50                                                                                 | B         | IX        | 4, 6              | Lavori da cartolaio e fabbricazione di oggetti di carta e cartone . . . . .                                                                       | 921               | 7 237   | 394    | 9   | 8 561   | 714    | 4 172   | 68     | 13    | 4 667   |
| 51                                                                                 | B         | IX        | 1 a 4, 6          | Industria della carta . . . . .                                                                                                                   | 1 334             | 12 304  | 664    | 40  | 14 342  | 1 239  | 8 526   | 289    | 32    | 10 036  |
| 52                                                                                 | B<br>E    | IX<br>XXX | 5, 7 a 9<br>2     | Industrie poligrafiche . . . . .                                                                                                                  | 4 525             | 46 249  | 1 674  | 171 | 52 619  | 1 371  | 13 491  | 256    | 242   | 15 360  |
| 53                                                                                 | B         | X         | 1 a 4             | Seta . . . . .                                                                                                                                    | 1 412             | 16 298  | 843    | 57  | 18 610  | 32 327 | 152 454 | 2 580  | 117   | 187 478 |
| 54                                                                                 | B         | X         | 5 a 7             | Cotone . . . . .                                                                                                                                  | 3 947             | 31 824  | 1 226  | 35  | 37 032  | 17 798 | 99 531  | 2 165  | 142   | 119 636 |
| 55                                                                                 | B         | X         | 8 a 12            | Lana . . . . .                                                                                                                                    | 1 090             | 13 990  | 885    | 68  | 16 033  | 3 287  | 22 657  | 1 139  | 130   | 27 213  |
| 56                                                                                 | B         | X         | 13 a 18           | Lino, canapa, juta e altre materie tessili . . . . .                                                                                              | 1 819             | 15 584  | 1 638  | 44  | 19 085  | 4 481  | 36 236  | 3 797  | 129   | 44 643  |
| 57                                                                                 | B         | X         | 19                | Tessuti misti . . . . .                                                                                                                           | 33                | 255     | 25     | ..  | 313     | 433    | 4 267   | 789    | 49    | 5 538   |
| 58                                                                                 | B         | X         | 20                | Candeggio, tintura e stampa dei filati e dei tessuti . . . . .                                                                                    | 721               | 12 157  | 431    | 28  | 13 337  | 740    | 6 127   | 112    | 6     | 6 985   |
| 59                                                                                 | B         | X         | 21 a 24           | Nastri, passamani, spighette, treccie, cordoni, galloni, frangie, tulle, pizzi, merletti, ricami, ecc. . . . .                                    | 582               | 8 302   | 462    | 24  | 9 370   | 6 278  | 53 493  | 3 018  | 156   | 62 945  |
| 60                                                                                 | B         | X         | 25 a 27           | Pelli, crini, ecc. . . . .                                                                                                                        | 29                | 429     | 18     | 1   | 477     | 141    | 737     | 32     | 19    | 929     |
| 61                                                                                 | B         | X         | 28, 29            | Lavorazione di fibre non specificate . . . . .                                                                                                    | 627               | 7 925   | 534    | 5   | 9 091   | 8 560  | 74 423  | 7 641  | 344   | 90 968  |
| 62                                                                                 | B         | X         | —                 | Industrie tessili . . . . .                                                                                                                       | 10 260            | 106 764 | 6 062  | 262 | 123 348 | 74 045 | 449 925 | 21 273 | 1 092 | 546 335 |
| 63                                                                                 | B         | XI        | 1, 2, 6           | Concia, lavorazione e conservazione delle pelli; preparazione delle budella . . . . .                                                             | 851               | 16 161  | 1 159  | 30  | 18 201  | 100    | 1 442   | 37     | 32    | 1 611   |
| 64                                                                                 | B         | XI        | 3                 | Lucidatura, colorazione, impressione e imbottitura delle pelli . . . . .                                                                          | 25                | 415     | 14     | 2   | 456     | 9      | 80      | 1      | ..    | 90      |
| 65                                                                                 | B         | XI        | 7                 | Portafogli e articoli di pelle per valigeria . . . . .                                                                                            | 319               | 2 146   | 100    | 3   | 2 568   | 108    | 927     | 3      | ..    | 1 038   |
| 66                                                                                 | B         | XI        | 4, 5              | Cinghie e articoli di selleria . . . . .                                                                                                          | 1 270             | 11 397  | 854    | 19  | 13 540  | 23     | 566     | 16     | 11    | 616     |
| 67                                                                                 | B         | XI        | 8, 9              | Oggetti di corno, osso, avorio, corallo, madreperla, conchiglie, tartaruga . . . . .                                                              | 61                | 1 417   | 82     | 7   | 1 567   | 222    | 1 811   | 73     | 6     | 2 112   |
| 68                                                                                 | B         | XI        | —                 | Lavorazione delle pelli e di altre spoglie animali . . . . .                                                                                      | 2 526             | 31 536  | 2 209  | 61  | 36 332  | 462    | 4 826   | 130    | 49    | 5 467   |
| 69                                                                                 | B         | XII       | 2                 | Taglio e cucitura di biancherie; fabbricazione di busti . . . . .                                                                                 | 123               | 1 445   | 108    | 13  | 1 639   | 10 355 | 67 086  | 2 218  | 101   | 79 760  |
| 70                                                                                 | B         | XII       | 1                 | Sartorie e lavori da modista . . . . .                                                                                                            | 13 040            | 103 671 | 9 458  | 192 | 126 361 | 45 136 | 296 647 | 3 591  | 308   | 345 632 |
| 71                                                                                 | B         | XII       | 3                 | Cravatte, bretelle, cinture, giarrettiere, ghette, fiori, ecc.; oggetti di penne e piume . . . . .                                                | 104               | 1 581   | 117    | 3   | 1 805   | 1 620  | 24 110  | 1 304  | 36    | 27 070  |
| 72                                                                                 | B         | XII       | 4                 | Cappelli e berretti . . . . .                                                                                                                     | 567               | 9 839   | 566    | 11  | 10 983  | 735    | 8 430   | 98     | 13    | 9 276   |
| 73                                                                                 | B         | XII       | 5                 | Calzature . . . . .                                                                                                                               | 31 856            | 273 412 | 18 371 | 301 | 323 940 | 3 777  | 20 169  | 278    | 61    | 24 285  |
| 74                                                                                 | B         | XII       | 6                 | Guanti e altri oggetti di vestiario in pelle . . . . .                                                                                            | 244               | 3 505   | 155    | 13  | 3 917   | 271    | 2 452   | 41     | 15    | 2 779   |

\* Rappresenta ciò che rimane della sottoclasse B-VIII 13, dopo aver eliminata la parte assegnata in corrispondenza alla voce n. 36.



PROFESSIONE O CONDIZIONE DELLA POPOLAZIONE PRESENTE NEI DUE ULTIMI CENSIMENTI.

INDIVIDUI CENSITI PRESENTI

il 9 febbraio 1901

in età

| 10-15 |       |    |   | 15-65 |   |     |   | 65 — |    |   |    | 10 — |   |     |   | 10-15 |     |       |     | 15-65 |       |    |       | 65 — |       |    |     | 10 — |     |    |       |    |       |       |        |       |     |        |     |        |     |        |     |        |     |        |       |        |       |        |        |         |        |     |         |        |         |        |         |     |     |    |       |        |         |        |         |       |        |       |     |        |       |        |       |        |       |       |     |        |       |        |       |        |        |        |       |    |         |       |       |     |       |        |        |       |        |        |        |       |        |     |       |     |    |       |     |       |    |       |    |     |   |     |     |       |    |       |       |        |       |     |        |       |        |     |        |    |       |     |       |       |        |     |        |        |         |        |       |         |        |         |        |         |        |        |       |        |        |         |        |         |     |       |     |    |       |    |     |    |     |    |     |    |     |     |       |    |       |    |     |    |   |       |   |     |   |     |    |    |   |     |    |     |   |     |     |       |     |    |       |     |       |     |       |     |       |    |       |       |        |     |        |       |        |     |    |        |       |       |     |       |     |       |    |       |       |       |     |        |       |        |     |    |        |       |        |     |        |       |       |     |        |       |        |     |        |       |        |       |     |        |       |        |     |        |     |       |    |       |       |        |     |        |        |         |       |     |         |       |        |     |        |        |         |       |         |        |         |       |         |        |         |       |     |         |       |        |       |        |        |         |       |         |        |         |       |         |       |        |       |     |        |       |        |       |        |       |        |       |        |       |        |       |        |       |        |       |     |        |       |        |       |        |        |         |        |         |        |         |        |         |     |       |     |    |       |   |       |    |       |    |       |    |       |    |       |    |       |       |        |     |    |        |     |        |     |        |     |       |    |       |     |        |     |        |       |        |       |     |        |     |       |    |       |       |        |     |        |       |        |     |        |     |       |    |    |       |    |     |    |     |     |     |   |       |     |       |    |       |       |        |       |     |         |     |       |     |       |       |        |       |        |       |        |       |        |        |         |        |       |         |        |         |       |         |        |         |        |         |        |         |        |         |     |        |       |    |        |     |        |       |        |    |     |    |     |       |        |       |        |    |     |    |   |     |    |     |    |     |    |    |   |    |    |     |    |     |     |       |     |   |       |     |       |    |       |    |     |   |     |     |       |    |       |       |        |     |    |        |       |        |     |        |    |     |   |     |       |        |     |        |     |       |     |    |       |     |       |     |       |       |       |    |       |       |       |     |       |       |        |       |     |        |       |        |       |        |       |       |    |       |       |        |       |        |        |        |       |     |        |     |     |    |     |        |        |       |         |        |        |       |         |        |         |        |     |         |        |         |       |         |        |         |       |         |        |         |        |         |       |        |       |    |        |    |     |    |     |     |       |    |       |     |       |     |       |       |        |     |    |        |     |        |     |        |     |       |    |       |       |        |     |        |        |         |        |     |         |        |         |        |         |       |       |     |        |        |         |        |         |     |       |     |    |       |     |       |    |       |     |       |    |       |     |       |    |       |
|-------|-------|----|---|-------|---|-----|---|------|----|---|----|------|---|-----|---|-------|-----|-------|-----|-------|-------|----|-------|------|-------|----|-----|------|-----|----|-------|----|-------|-------|--------|-------|-----|--------|-----|--------|-----|--------|-----|--------|-----|--------|-------|--------|-------|--------|--------|---------|--------|-----|---------|--------|---------|--------|---------|-----|-----|----|-------|--------|---------|--------|---------|-------|--------|-------|-----|--------|-------|--------|-------|--------|-------|-------|-----|--------|-------|--------|-------|--------|--------|--------|-------|----|---------|-------|-------|-----|-------|--------|--------|-------|--------|--------|--------|-------|--------|-----|-------|-----|----|-------|-----|-------|----|-------|----|-----|---|-----|-----|-------|----|-------|-------|--------|-------|-----|--------|-------|--------|-----|--------|----|-------|-----|-------|-------|--------|-----|--------|--------|---------|--------|-------|---------|--------|---------|--------|---------|--------|--------|-------|--------|--------|---------|--------|---------|-----|-------|-----|----|-------|----|-----|----|-----|----|-----|----|-----|-----|-------|----|-------|----|-----|----|---|-------|---|-----|---|-----|----|----|---|-----|----|-----|---|-----|-----|-------|-----|----|-------|-----|-------|-----|-------|-----|-------|----|-------|-------|--------|-----|--------|-------|--------|-----|----|--------|-------|-------|-----|-------|-----|-------|----|-------|-------|-------|-----|--------|-------|--------|-----|----|--------|-------|--------|-----|--------|-------|-------|-----|--------|-------|--------|-----|--------|-------|--------|-------|-----|--------|-------|--------|-----|--------|-----|-------|----|-------|-------|--------|-----|--------|--------|---------|-------|-----|---------|-------|--------|-----|--------|--------|---------|-------|---------|--------|---------|-------|---------|--------|---------|-------|-----|---------|-------|--------|-------|--------|--------|---------|-------|---------|--------|---------|-------|---------|-------|--------|-------|-----|--------|-------|--------|-------|--------|-------|--------|-------|--------|-------|--------|-------|--------|-------|--------|-------|-----|--------|-------|--------|-------|--------|--------|---------|--------|---------|--------|---------|--------|---------|-----|-------|-----|----|-------|---|-------|----|-------|----|-------|----|-------|----|-------|----|-------|-------|--------|-----|----|--------|-----|--------|-----|--------|-----|-------|----|-------|-----|--------|-----|--------|-------|--------|-------|-----|--------|-----|-------|----|-------|-------|--------|-----|--------|-------|--------|-----|--------|-----|-------|----|----|-------|----|-----|----|-----|-----|-----|---|-------|-----|-------|----|-------|-------|--------|-------|-----|---------|-----|-------|-----|-------|-------|--------|-------|--------|-------|--------|-------|--------|--------|---------|--------|-------|---------|--------|---------|-------|---------|--------|---------|--------|---------|--------|---------|--------|---------|-----|--------|-------|----|--------|-----|--------|-------|--------|----|-----|----|-----|-------|--------|-------|--------|----|-----|----|---|-----|----|-----|----|-----|----|----|---|----|----|-----|----|-----|-----|-------|-----|---|-------|-----|-------|----|-------|----|-----|---|-----|-----|-------|----|-------|-------|--------|-----|----|--------|-------|--------|-----|--------|----|-----|---|-----|-------|--------|-----|--------|-----|-------|-----|----|-------|-----|-------|-----|-------|-------|-------|----|-------|-------|-------|-----|-------|-------|--------|-------|-----|--------|-------|--------|-------|--------|-------|-------|----|-------|-------|--------|-------|--------|--------|--------|-------|-----|--------|-----|-----|----|-----|--------|--------|-------|---------|--------|--------|-------|---------|--------|---------|--------|-----|---------|--------|---------|-------|---------|--------|---------|-------|---------|--------|---------|--------|---------|-------|--------|-------|----|--------|----|-----|----|-----|-----|-------|----|-------|-----|-------|-----|-------|-------|--------|-----|----|--------|-----|--------|-----|--------|-----|-------|----|-------|-------|--------|-----|--------|--------|---------|--------|-----|---------|--------|---------|--------|---------|-------|-------|-----|--------|--------|---------|--------|---------|-----|-------|-----|----|-------|-----|-------|----|-------|-----|-------|----|-------|-----|-------|----|-------|
| M     |       | F  |   | M     |   | F   |   | M    |    | F |    | M    |   | F   |   | M     |     | F     |     | M     |       | F  |       | M    |       | F  |     | M    |     | F  |       |    |       |       |        |       |     |        |     |        |     |        |     |        |     |        |       |        |       |        |        |         |        |     |         |        |         |        |         |     |     |    |       |        |         |        |         |       |        |       |     |        |       |        |       |        |       |       |     |        |       |        |       |        |        |        |       |    |         |       |       |     |       |        |        |       |        |        |        |       |        |     |       |     |    |       |     |       |    |       |    |     |   |     |     |       |    |       |       |        |       |     |        |       |        |     |        |    |       |     |       |       |        |     |        |        |         |        |       |         |        |         |        |         |        |        |       |        |        |         |        |         |     |       |     |    |       |    |     |    |     |    |     |    |     |     |       |    |       |    |     |    |   |       |   |     |   |     |    |    |   |     |    |     |   |     |     |       |     |    |       |     |       |     |       |     |       |    |       |       |        |     |        |       |        |     |    |        |       |       |     |       |     |       |    |       |       |       |     |        |       |        |     |    |        |       |        |     |        |       |       |     |        |       |        |     |        |       |        |       |     |        |       |        |     |        |     |       |    |       |       |        |     |        |        |         |       |     |         |       |        |     |        |        |         |       |         |        |         |       |         |        |         |       |     |         |       |        |       |        |        |         |       |         |        |         |       |         |       |        |       |     |        |       |        |       |        |       |        |       |        |       |        |       |        |       |        |       |     |        |       |        |       |        |        |         |        |         |        |         |        |         |     |       |     |    |       |   |       |    |       |    |       |    |       |    |       |    |       |       |        |     |    |        |     |        |     |        |     |       |    |       |     |        |     |        |       |        |       |     |        |     |       |    |       |       |        |     |        |       |        |     |        |     |       |    |    |       |    |     |    |     |     |     |   |       |     |       |    |       |       |        |       |     |         |     |       |     |       |       |        |       |        |       |        |       |        |        |         |        |       |         |        |         |       |         |        |         |        |         |        |         |        |         |     |        |       |    |        |     |        |       |        |    |     |    |     |       |        |       |        |    |     |    |   |     |    |     |    |     |    |    |   |    |    |     |    |     |     |       |     |   |       |     |       |    |       |    |     |   |     |     |       |    |       |       |        |     |    |        |       |        |     |        |    |     |   |     |       |        |     |        |     |       |     |    |       |     |       |     |       |       |       |    |       |       |       |     |       |       |        |       |     |        |       |        |       |        |       |       |    |       |       |        |       |        |        |        |       |     |        |     |     |    |     |        |        |       |         |        |        |       |         |        |         |        |     |         |        |         |       |         |        |         |       |         |        |         |        |         |       |        |       |    |        |    |     |    |     |     |       |    |       |     |       |     |       |       |        |     |    |        |     |        |     |        |     |       |    |       |       |        |     |        |        |         |        |     |         |        |         |        |         |       |       |     |        |        |         |        |         |     |       |     |    |       |     |       |    |       |     |       |    |       |     |       |    |       |
| 26    | 1 125 | 37 | 8 | 1 196 | 1 | 217 | 5 | 223  | .. | 1 | .. | 1    | 1 | 218 | 5 | 224   | 177 | 5 040 | 329 | 136   | 5 682 | 34 | 1 614 | 31   | 1 679 | 26 | 145 | 1    | 172 | 60 | 1 759 | 32 | 1 851 | 2 254 | 63 893 | 2 133 | 458 | 69 438 | 611 | 15 463 | 849 | 16 923 | 901 | 17 162 | 452 | 18 515 | 1 512 | 32 625 | 1 301 | 35 438 | 34 898 | 287 731 | 21 021 | 807 | 344 457 | 26 963 | 245 294 | 17 811 | 290 068 | 147 | 848 | 52 | 1 047 | 27 110 | 246 142 | 17 863 | 291 115 | 3 439 | 30 156 | 2 170 | 162 | 35 927 | 2 772 | 19 876 | 1 763 | 24 411 | 1 686 | 8 534 | 420 | 10 590 | 4 408 | 28 410 | 2 183 | 35 001 | 16 897 | 81 370 | 7 204 | 64 | 105 535 | 1 054 | 5 103 | 438 | 6 595 | 12 187 | 37 017 | 2 376 | 51 580 | 13 241 | 42 120 | 2 814 | 58 175 | 256 | 3 091 | 158 | 97 | 3 602 | 113 | 1 340 | 25 | 1 478 | 21 | 336 | 3 | 360 | 134 | 1 676 | 28 | 1 838 | 2 254 | 34 069 | 2 329 | 127 | 38 779 | 1 283 | 12 169 | 648 | 14 100 | 50 | 1 218 | 138 | 1 406 | 1 333 | 13 387 | 786 | 15 506 | 57 744 | 436 417 | 32 882 | 1 237 | 528 300 | 32 185 | 283 782 | 20 685 | 336 652 | 14 041 | 47 953 | 2 989 | 64 983 | 46 226 | 331 735 | 23 674 | 401 635 | 275 | 3 378 | 181 | 19 | 3 853 | 52 | 437 | 32 | 521 | 73 | 775 | 22 | 870 | 125 | 1 212 | 54 | 1 391 | 87 | 940 | 60 | 7 | 1 094 | 1 | 138 | 4 | 143 | 16 | 96 | 2 | 114 | 17 | 234 | 6 | 257 | 576 | 5 103 | 250 | 24 | 5 953 | 604 | 6 818 | 379 | 7 801 | 832 | 5 544 | 89 | 6 465 | 1 436 | 12 362 | 468 | 14 266 | 1 635 | 11 409 | 462 | 22 | 13 528 | 1 060 | 6 641 | 280 | 7 981 | 663 | 2 484 | 25 | 3 172 | 1 723 | 9 125 | 305 | 11 153 | 2 573 | 20 830 | 953 | 72 | 24 428 | 1 717 | 14 034 | 695 | 16 446 | 1 584 | 8 899 | 138 | 10 621 | 3 301 | 22 933 | 833 | 27 067 | 5 896 | 59 740 | 1 930 | 413 | 67 979 | 3 364 | 28 597 | 817 | 32 778 | 131 | 1 281 | 10 | 1 422 | 3 495 | 29 878 | 827 | 34 200 | 33 739 | 168 752 | 3 423 | 174 | 206 088 | 1 162 | 12 523 | 660 | 14 345 | 38 104 | 122 280 | 1 569 | 161 953 | 39 266 | 134 803 | 2 229 | 176 298 | 21 745 | 131 355 | 3 391 | 177 | 156 668 | 3 395 | 28 033 | 1 134 | 32 562 | 19 112 | 109 898 | 5 042 | 134 052 | 22 507 | 137 931 | 6 176 | 166 614 | 4 377 | 36 647 | 2 024 | 198 | 43 246 | 1 856 | 17 704 | 1 265 | 20 825 | 5 055 | 46 533 | 5 592 | 57 180 | 6 911 | 64 237 | 6 857 | 78 005 | 6 300 | 51 820 | 5 435 | 173 | 63 728 | 2 513 | 24 018 | 2 579 | 29 110 | 17 861 | 187 066 | 25 675 | 230 602 | 20 374 | 211 084 | 28 254 | 259 712 | 466 | 4 522 | 814 | 49 | 5 851 | 8 | 1 480 | 37 | 1 525 | 33 | 1 697 | 22 | 1 752 | 41 | 3 177 | 59 | 3 277 | 1 461 | 18 284 | 543 | 34 | 20 322 | 650 | 13 512 | 747 | 14 909 | 107 | 1 099 | 57 | 1 263 | 757 | 14 611 | 804 | 16 172 | 6 860 | 61 795 | 3 480 | 180 | 73 315 | 449 | 2 160 | 60 | 2 669 | 4 661 | 24 936 | 720 | 30 317 | 5 110 | 27 096 | 780 | 32 986 | 170 | 1 166 | 50 | 20 | 1 406 | 49 | 380 | 61 | 490 | 241 | 855 | 7 | 1 103 | 290 | 1 235 | 68 | 1 593 | 9 187 | 82 348 | 8 175 | 349 | 100 059 | 239 | 2 610 | 115 | 2 964 | 3 128 | 20 973 | 1 764 | 25 865 | 3 367 | 23 583 | 1 879 | 28 829 | 84 305 | 556 689 | 27 335 | 1 354 | 669 683 | 10 321 | 102 420 | 6 658 | 119 399 | 38 302 | 515 337 | 40 448 | 644 087 | 98 623 | 617 757 | 47 106 | 763 486 | 951 | 17 603 | 1 196 | 62 | 19 812 | 940 | 18 305 | 1 074 | 20 319 | 66 | 751 | 14 | 831 | 1 006 | 19 056 | 1 088 | 21 150 | 34 | 495 | 15 | 2 | 546 | 21 | 372 | 28 | 421 | 21 | 58 | 1 | 80 | 42 | 430 | 29 | 501 | 427 | 3 073 | 103 | 3 | 3 606 | 242 | 1 358 | 48 | 1 648 | 66 | 256 | 2 | 324 | 308 | 1 614 | 50 | 1 972 | 1 293 | 11 963 | 870 | 30 | 14 156 | 1 332 | 11 203 | 835 | 13 370 | 10 | 165 | 5 | 180 | 1 342 | 11 368 | 840 | 13 550 | 283 | 3 228 | 155 | 13 | 3 679 | 256 | 2 328 | 129 | 2 713 | 1 049 | 5 115 | 59 | 6 223 | 1 305 | 7 443 | 188 | 8 936 | 2 988 | 36 362 | 2 339 | 110 | 41 799 | 2 791 | 33 566 | 2 114 | 38 471 | 1 212 | 6 345 | 81 | 7 638 | 4 003 | 39 911 | 2 195 | 46 109 | 10 478 | 68 531 | 2 326 | 114 | 81 449 | 151 | 323 | 15 | 489 | 15 648 | 89 153 | 3 255 | 158 056 | 15 799 | 89 476 | 3 270 | 108 545 | 53 176 | 400 318 | 13 049 | 500 | 472 043 | 13 799 | 107 771 | 9 908 | 131 478 | 41 164 | 252 384 | 3 370 | 296 918 | 54 963 | 360 155 | 13 278 | 428 396 | 1 724 | 25 691 | 1 421 | 39 | 28 875 | 21 | 353 | 69 | 443 | 390 | 2 726 | 41 | 3 157 | 411 | 3 079 | 110 | 3 600 | 1 302 | 18 269 | 664 | 24 | 20 259 | 723 | 10 564 | 669 | 11 956 | 827 | 5 545 | 62 | 6 434 | 1 550 | 16 109 | 731 | 18 390 | 35 633 | 293 581 | 18 649 | 362 | 348 225 | 39 460 | 291 791 | 17 109 | 348 360 | 1 768 | 9 604 | 114 | 11 486 | 41 228 | 301 395 | 17 223 | 359 346 | 515 | 5 957 | 196 | 28 | 6 696 | 314 | 2 225 | 52 | 2 591 | 381 | 3 326 | 22 | 3 729 | 695 | 5 551 | 74 | 6 320 |

Segue TAVOLA XXII\*. — CONFRONTO FRA LE CLASSIFICAZIONI PER ETÀ E PER

| PROFESSIONI O CONDIZIONI                                                           |           |                                |                     |                                                                                                                                                                 | il 10 giugno 1911 |           |         |        |           |         |           |        |       |           |
|------------------------------------------------------------------------------------|-----------|--------------------------------|---------------------|-----------------------------------------------------------------------------------------------------------------------------------------------------------------|-------------------|-----------|---------|--------|-----------|---------|-----------|--------|-------|-----------|
| secondo la classificazione adottata nei lavori del censimento del 10 febbraio 1901 |           |                                |                     |                                                                                                                                                                 |                   |           |         |        |           |         |           |        |       |           |
| Numero d'ordine                                                                    | Categorie | Classi                         | Sottoclassi         | TITOLI                                                                                                                                                          | 10-15             | 15-65     | 65 —    | ?      | 10 —      | 10-15   | 15-65     | 65 —   | ?     | 10 —      |
|                                                                                    |           |                                |                     |                                                                                                                                                                 | M                 |           |         |        |           | F       |           |        |       |           |
|                                                                                    |           |                                |                     |                                                                                                                                                                 |                   |           |         |        |           |         |           |        |       |           |
| 75                                                                                 | B         | XII                            | 7                   | Bottoni . . . . .                                                                                                                                               | 252               | 2 407     | 29      | 20     | 2 708     | 576     | 3 164     | 17     | 11    | 3 768     |
| 76                                                                                 | B         | XII                            | 8                   | Ombrelli, ventagli, bastoni . . . . .                                                                                                                           | 219               | 3 124     | 315     | 11     | 3 669     | 734     | 7 705     | 119    | 15    | 8 573     |
| 77                                                                                 | B         | XII                            | 9, 10               | Lavanderie e stirerie; tintura, smacchiatura e rammen-<br>datura di abiti . . . . .                                                                             | 273               | 4 369     | 383     | 5      | 5 030     | 3 170   | 34 240    | 2 004  | 87    | 39 501    |
| 78                                                                                 | B         | XII                            | 11                  | Barbieri, pettinatrici e lavoratori in capelli . . . . .                                                                                                        | 6 390             | 53 445    | 3 102   | 162    | 63 099    | 357     | 6 372     | 242    | 40    | 7 011     |
| 79                                                                                 | B         | XII                            | —                   | Industrie del vestiario e dell'acconciatura della persona                                                                                                       | 53 068            | 456 798   | 32 604  | 731    | 543 201   | 66 731  | 470 375   | 9 912  | 687   | 547 795   |
| 80                                                                                 | B         | XIII                           | 1, 2                | Macchine e veicoli per trasporti terrestri senza guide .                                                                                                        | 3 142             | 40 554    | 2 097   | 153    | 45 946    | 65      | 844       | 19     | 4     | 932       |
| 81                                                                                 | B         | XIII                           | 3                   | Macchine e veicoli per trasporti terrestri con guide. . .                                                                                                       | 2 019             | 44 175    | 1 465   | 190    | 47 849    | 11      | 285       | 2      | ..    | 298       |
| 82                                                                                 | B         | XIII                           | 4, 5                | Macchine e veicoli per trasporti su acqua e per trasporti<br>aerei . . . . .                                                                                    | 1 475             | 38 767    | 1 769   | 85     | 42 096    | 12      | 541       | 7      | 6     | 566       |
| 83                                                                                 | B         | XIII                           | —                   | Costruzione di macchine e veicoli per trasporti . . . . .                                                                                                       | 6 636             | 123 496   | 5 331   | 428    | 135 891   | 88      | 1 670     | 28     | 10    | 1 796     |
| 84                                                                                 | B         | XIV                            | 1                   | Strumenti musicali e corde armoniche . . . . .                                                                                                                  | 593               | 6 786     | 396     | 47     | 7 822     | 210     | 1 656     | 16     | 3     | 1 885     |
| 85                                                                                 | B         | XIV                            | 2, 3                | Macchine da scrivere, da calcolare, ecc.; strumenti di<br>precisione . . . . .                                                                                  | 129               | 1 461     | 55      | 9      | 1 654     | 30      | 255       | 5      | 4     | 294       |
| 86                                                                                 | B         | XIV                            | 4                   | Ferri chirurgici e apparecchi ortopedici. . . . .                                                                                                               | 401               | 5 310     | 243     | 39     | 5 993     | 35      | 473       | 10     | 3     | 521       |
| 87                                                                                 | B         | XIV                            | 5                   | Orologi . . . . .                                                                                                                                               | 281               | 7 462     | 435     | 9      | 8 187     | 54      | 551       | 8      | 1     | 614       |
| 88                                                                                 | B         | XIV                            | 6                   | Oreficeria, argenteria, gioielleria . . . . .                                                                                                                   | 1 489             | 16 670    | 911     | 22     | 19 092    | 298     | 2 063     | 28     | 29    | 2 418     |
| 89                                                                                 | B         | XIV                            | 7, 8                | Oggetti artistici di gesso, terra, carta e cera; giocattoli,<br>corone funerarie, ecc. . . . .                                                                  | 910               | 9 648     | 558     | 61     | 11 177    | 827     | 4 976     | 108    | 21    | 5 932     |
| 90                                                                                 | B         | XIV                            | 9                   | Imbalsamazione di animali . . . . .                                                                                                                             | ..                | 74        | 2       | ..     | 76        | 1       | 24        | ..     | ..    | 25        |
| 91                                                                                 | B         | XIV                            | —                   | Industrie di precisione e di lusso . . . . .                                                                                                                    | 3 803             | 47 411    | 2 600   | 187    | 54 001    | 1 455   | 9 998     | 175    | 61    | 11 689    |
| 92                                                                                 | B         | XV                             | 2, 3                | Deposito e conservazione dei cereali; pilatura del riso e<br>mondatura e sgusciatura degli altri cereali. . . . .                                               | 486               | 5 668     | 349     | 13     | 6 516     | 360     | 2 995     | 22     | 9     | 3 386     |
| 93                                                                                 | B         | XV                             | 1                   | Macinazione dei cereali . . . . .                                                                                                                               | 2 444             | 44 753    | 4 555   | 61     | 51 813    | 155     | 2 740     | 275    | 39    | 3 209     |
| 94                                                                                 | B         | XV                             | 4                   | Panifici . . . . .                                                                                                                                              | 2 364             | 30 539    | 1 535   | 86     | 34 524    | 221     | 6 807     | 550    | 126   | 7 704     |
| 95                                                                                 | B         | XV                             | 5                   | Pastifici e gallettifici; biscotti, cialdoni, ostie . . . . .                                                                                                   | 6 222             | 63 072    | 3 280   | 187    | 72 761    | 723     | 13 241    | 1 064  | 263   | 15 291    |
| 96                                                                                 | B         | XV                             | 6, 7                | Pasticcerie; cioccolata, confetture, frutti canditi, gelati;<br>lavorazione del miele, dei semi non oleosi, delle droghe<br>e dei surrogati del caffè . . . . . | 1 230             | 16 074    | 932     | 69     | 18 305    | 594     | 5 674     | 227    | 56    | 6 551     |
| 97                                                                                 | B         | XV                             | 8                   | Produzione dell'aceto; condizionatura e conservazione<br>delle frutta e della verdura; conserve e sughi vegetali;<br>mostarde. . . . .                          | 428               | 6 518     | 289     | 81     | 7 316     | 551     | 3 014     | 168    | 43    | 3 776     |
| 98                                                                                 | B         | XV                             | 9, 10               | Zucchero e glucosio . . . . .                                                                                                                                   | 279               | 5 868     | 252     | 24     | 6 423     | 15      | 240       | 3      | 1     | 259       |
| 99                                                                                 | B         | XV                             | 11                  | Distillerie e raffinerie di alcool . . . . .                                                                                                                    | 82                | 2 661     | 180     | 17     | 2 940     | 8       | 187       | 15     | 3     | 213       |
| 100                                                                                | B         | XV                             | 12                  | Liquori e sciroppi. . . . .                                                                                                                                     | 98                | 1 888     | 101     | 29     | 2 116     | 59      | 423       | 9      | 32    | 523       |
| 101                                                                                | B         | XV                             | 13                  | Stabilimenti enologici . . . . .                                                                                                                                | 245               | 3 370     | 321     | 28     | 3 964     | 9       | 237       | 9      | 3     | 258       |
| 102                                                                                | B         | XV                             | 14                  | Birra e acque gassose . . . . .                                                                                                                                 | 449               | 9 284     | 498     | 113    | 10 344    | 120     | 2 109     | 54     | 42    | 2 325     |
| 103                                                                                | B         | XV                             | 15                  | Frantoi da olio . . . . .                                                                                                                                       | 38                | 1 395     | 117     | 1      | 1 551     | 6       | 110       | 11     | ..    | 127       |
| 104                                                                                | B         | XV                             | 16                  | Lavorazione del latte . . . . .                                                                                                                                 | 1 383             | 21 034    | 1 068   | 81     | 23 616    | 197     | 2 523     | 116    | 17    | 2 853     |
| 105                                                                                | B         | XV                             | 17, 18              | Macelli, conservazione e lavorazione delle carni e dei pesci,<br>deposito e conservazione delle uova e del pollame. . .                                         | 2 699             | 46 203    | 3 395   | 127    | 52 424    | 272     | 5 818     | 1 155  | 31    | 7 276     |
| 106                                                                                | B         | XV                             | 19                  | Sale raffinato . . . . .                                                                                                                                        | 51                | 1 266     | 27      | 4      | 1 348     | 16      | 168       | 7      | ..    | 191       |
| 107                                                                                | B         | XV                             | tutte<br>meno la 20 | Industrie alimentari. . . . .                                                                                                                                   | 18 498            | 259 643   | 16 899  | 921    | 295 961   | 3 306   | 46 286    | 3 685  | 665   | 53 942    |
| 108                                                                                | B         | tutte<br>meno<br>la XVI<br>XXX | —                   | INDUSTRIA . . . . .                                                                                                                                             | 260 394           | 2 665 237 | 163 715 | 10 364 | 3 099 710 | 174 694 | 1 178 319 | 45 585 | 3 764 | 1 402 362 |
| 109                                                                                | C         | XVII                           | 1 a 12, 15          | Trasporti terrestri con o senza il sussidio di guide e tra-<br>sporti marittimi, lacuali e fluviali . . . . .                                                   | 13 724            | 441 795   | 21 342  | 1 009  | 477 870   | 111     | 5 893     | 154    | 29    | 6 187     |
| 110                                                                                | C         | XVII                           | 13, 14              | Servizi di corrispondenza . . . . .                                                                                                                             | 388               | 43 558    | 1 756   | 43     | 45 745    | 68      | 7 775     | 128    | 3     | 7 974     |
| 111                                                                                | C         | XVII                           | —                   | Industrie dei trasporti e servizi di corrispondenza . . .                                                                                                       | 14 112            | 485 353   | 23 098  | 1 052  | 523 615   | 179     | 13 668    | 282    | 32    | 14 161    |



PROFESSIONE O CONDIZIONE DELLA POPOLAZIONE PRESENTE NEI DUE ULTIMI CENSIMENTI.

INDIVIDUI CENSITI PRESENTI

il 9 febbraio 1901

in età

| 10-15   | 15-65     | 65 -    | ?      | 10 -      | 10-15   | 15-65     | 65 -    | 10 -      | 10-15   | 15-65     | 65 -   | 10 -      | 10-15   | 15-65     | 65 -    | 10 -      |  |  |  |
|---------|-----------|---------|--------|-----------|---------|-----------|---------|-----------|---------|-----------|--------|-----------|---------|-----------|---------|-----------|--|--|--|
| M F     |           |         |        |           | M       |           |         |           |         | F         |        |           |         |           | M F     |           |  |  |  |
| 828     | 5 571     | 46      | 31     | 6 476     | 119     | 831       | 21      | 971       | 263     | 1 399     | 16     | 1 678     | 382     | 2 230     | 37      | 2 649     |  |  |  |
| 953     | 10 829    | 434     | 26     | 12 242    | 315     | 3 776     | 325     | 4 416     | 130     | 1 266     | 38     | 1 429     | 445     | 5 042     | 358     | 5 845     |  |  |  |
| 3 443   | 38 609    | 2 387   | 92     | 44 531    | 420     | 5 512     | 492     | 6 424     | 4 679   | 76 934    | 5 803  | 87 416    | 5 099   | 82 446    | 6 295   | 93 840    |  |  |  |
| 6 747   | 59 817    | 3 344   | 202    | 70 110    | 6 555   | 46 100    | 2 413   | 55 068    | 256     | 5 294     | 203    | 5 753     | 6 811   | 51 394    | 2 616   | 60 821    |  |  |  |
| 119 799 | 927 173   | 42 516  | 1 418  | 1 090 906 | 61 877  | 469 246   | 31 073  | 562 196   | 65 506  | 447 631   | 12 919 | 526 056   | 127 383 | 916 877   | 43 992  | 1 088 252 |  |  |  |
| 3 207   | 41 398    | 2 116   | 157    | 46 878    | 1 266   | 12 677    | 835     | 14 778    | 1       | 25        | ..     | 26        | 1 267   | 12 702    | 835     | 14 804    |  |  |  |
| 2 030   | 44 460    | 1 467   | 190    | 48 147    | 24      | 736       | 5       | 765       | ..      | ..        | ..     | ..        | 24      | 736       | 5       | 765       |  |  |  |
| 1 487   | 39 308    | 1 776   | 91     | 42 662    | 1 040   | 24 445    | 1 110   | 26 595    | ..      | 76        | 1      | 77        | 1 040   | 24 521    | 1 111   | 26 672    |  |  |  |
| 6 724   | 125 166   | 5 359   | 438    | 137 687   | 2 330   | 37 858    | 1 950   | 42 135    | 1       | 101       | 1      | 103       | 2 331   | 37 959    | 1 951   | 42 241    |  |  |  |
| 803     | 8 442     | 412     | 50     | 9 707     | 233     | 2 127     | 109     | 2 469     | 1       | 33        | 1      | 35        | 234     | 2 160     | 110     | 2 504     |  |  |  |
| 159     | 1 716     | 60      | 13     | 1 948     | 78      | 1 029     | 34      | 1 141     | 6       | 58        | 3      | 67        | 84      | 1 087     | 37      | 1 208     |  |  |  |
| 436     | 5 783     | 253     | 42     | 6 514     | 42      | 391       | 20      | 453       | 7       | 106       | 1      | 114       | 49      | 497       | 21      | 567       |  |  |  |
| 335     | 8 013     | 443     | 10     | 8 801     | 395     | 7 715     | 367     | 8 477     | 45      | 171       | 6      | 222       | 440     | 7 886     | 373     | 8 699     |  |  |  |
| 1 787   | 18 733    | 939     | 51     | 21 510    | 1 850   | 16 204    | 747     | 18 801    | 221     | 1 062     | 24     | 1 307     | 2 071   | 17 266    | 771     | 20 108    |  |  |  |
| 1 737   | 14 624    | 666     | 82     | 17 109    | 182     | 1 797     | 88      | 2 067     | 151     | 866       | 15     | 1 032     | 333     | 2 663     | 103     | 3 099     |  |  |  |
| 1       | 98        | 2       | ..     | 101       | ..      | 63        | ..      | 63        | ..      | 7         | ..     | 7         | ..      | 70        | ..      | 70        |  |  |  |
| 5 258   | 57 409    | 2 775   | 248    | 65 690    | 2 780   | 29 326    | 1 365   | 33 471    | 431     | 2 303     | 50     | 2 784     | 3 211   | 31 629    | 1 415   | 36 255    |  |  |  |
| 846     | 8 663     | 371     | 22     | 9 902     | 160     | 5 098     | 348     | 5 606     | 2       | 63        | 5      | 70        | 162     | 5 161     | 353     | 5 676     |  |  |  |
| 2 599   | 47 493    | 4 830   | 100    | 55 022    | 3 384   | 52 235    | 4 148   | 59 767    | 207     | 2 947     | 223    | 3 377     | 3 591   | 55 182    | 4 371   | 63 144    |  |  |  |
| 2 585   | 37 346    | 2 085   | 212    | 42 228    | 4 519   | 60 816    | 3 060   | 68 395    | 370     | 13 281    | 1 152  | 14 803    | 4 889   | 74 097    | 4 212   | 83 198    |  |  |  |
| 6 945   | 76 313    | 4 344   | 450    | 88 052    | 2 155   | 20 683    | 903     | 23 741    | 247     | 2 230     | 178    | 2 655     | 2 402   | 22 913    | 1 081   | 26 396    |  |  |  |
| 1 824   | 21 748    | 1 159   | 125    | 24 856    | 725     | 9 441     | 399     | 10 565    | 130     | 1 555     | 51     | 1 736     | 855     | 10 996    | 450     | 12 301    |  |  |  |
| 979     | 9 532     | 457     | 124    | 11 092    | 6       | 155       | 4       | 165       | 8       | 179       | 2      | 189       | 14      | 334       | 6       | 354       |  |  |  |
| 294     | 6 108     | 255     | 25     | 6 682     | 22      | 1 688     | 34      | 1 744     | 18      | 108       | 1      | 127       | 40      | 1 796     | 35      | 1 871     |  |  |  |
| 90      | 2 848     | 195     | 20     | 3 153     | 16      | 878       | 33      | 927       | 1       | 14        | 1      | 16        | 17      | 892       | 34      | 943       |  |  |  |
| 157     | 2 311     | 110     | 61     | 2 639     | 8       | 873       | 29      | 910       | 2       | 49        | ..     | 51        | 10      | 922       | 29      | 961       |  |  |  |
| 254     | 3 607     | 330     | 31     | 4 222     | 9       | 935       | 21      | 965       | ..      | 37        | ..     | 37        | 9       | 972       | 21      | 1 002     |  |  |  |
| 569     | 11 393    | 552     | 155    | 12 669    | 30      | 1 657     | 44      | 1 731     | ..      | 59        | 2      | 61        | 30      | 1 716     | 46      | 1 792     |  |  |  |
| 44      | 1 505     | 128     | 1      | 1 678     | 40      | 1 912     | 108     | 2 060     | 2       | 38        | 2      | 42        | 42      | 1 950     | 110     | 2 102     |  |  |  |
| 1 580   | 23 607    | 1 184   | 98     | 26 469    | 675     | 12 578    | 541     | 13 794    | 67      | 851       | 48     | 966       | 742     | 13 429    | 589     | 14 760    |  |  |  |
| 2 971   | 52 021    | 4 550   | 158    | 59 700    | 4 249   | 66 833    | 3 950   | 75 032    | 116     | 8 071     | 458    | 8 645     | 4 365   | 74 904    | 4 408   | 83 677    |  |  |  |
| 67      | 1 434     | 34      | 4      | 1 539     | 1       | 211       | 9       | 221       | 1       | 41        | ..     | 42        | 2       | 252       | 9       | 263       |  |  |  |
| 21 804  | 305 929   | 20 584  | 1 586  | 349 903   | 15 999  | 235 993   | 13 631  | 265 623   | 1 171   | 29 523    | 2 123  | 32 817    | 17 170  | 265 516   | 15 754  | 298 440   |  |  |  |
| 435 038 | 3 843 556 | 209 300 | 14 123 | 4 502 072 | 227 894 | 2 193 075 | 129 306 | 2 550 275 | 175 443 | 1 089 259 | 59 735 | 1 324 437 | 403 337 | 3 282 334 | 189 041 | 3 874 712 |  |  |  |
| 13 835  | 447 688   | 21 496  | 1 038  | 484 057   | 11 627  | 355 213   | 17 656  | 384 496   | 55      | 4 292     | 97     | 4 444     | 11 682  | 359 505   | 17 753  | 388 940   |  |  |  |
| 456     | 51 333    | 1 884   | 46     | 53 719    | 167     | 27 948    | 1 164   | 29 279    | 15      | 3 112     | 54     | 3 181     | 162     | 31 060    | 1 218   | 32 460    |  |  |  |
| 14 291  | 499 021   | 23 380  | 1 084  | 537 776   | 11 794  | 383 161   | 18 820  | 413 775   | 70      | 7 404     | 151    | 7 625     | 11 864  | 390 565   | 18 971  | 421 400   |  |  |  |

Segue TAVOLA XXII\*. — CONFRONTO FRA LE CLASSIFICAZIONI PER ETÀ E PER

| PROFESSIONI O CONDIZIONI                                                           |           |              |                    | il 10 giugno 1911                                                                                                                                                               |        |           |        |       |           |        |         |        |       |         |
|------------------------------------------------------------------------------------|-----------|--------------|--------------------|---------------------------------------------------------------------------------------------------------------------------------------------------------------------------------|--------|-----------|--------|-------|-----------|--------|---------|--------|-------|---------|
| secondo la classificazione adottata nei lavori del censimento del 10 febbraio 1901 |           |              |                    |                                                                                                                                                                                 |        |           |        |       |           |        |         |        |       |         |
| Numero d'ordine                                                                    | Categorie | Classi       | Sottoclassi        | TITOLI                                                                                                                                                                          | 10-15  | 15-65     | 65 —   | ?     | 10 —      | 10-15  | 15-65   | 65 —   | ?     | 10 —    |
|                                                                                    |           |              |                    |                                                                                                                                                                                 | M      |           |        |       |           | F      |         |        |       |         |
| 112                                                                                | C         | XVIII        | 11                 | Vendita di bestiame . . . . .                                                                                                                                                   | 199    | 10 133    | 915    | 29    | 11 276    | 1      | 295     | 9      | 2     | 807     |
| 113                                                                                | C         | XVIII        | 3                  | Vendita di combustibili solidi . . . . .                                                                                                                                        | 549    | 12 290    | 1 090  | 49    | 13 978    | 63     | 1 909   | 180    | 12    | 2 164   |
| 114                                                                                | C         | XVIII        | 14                 | Vendita di granaglie, farine, semi oleosi, scorze concianti foraggi e paglia . . . . .                                                                                          | 462    | 14 089    | 1 423  | 63    | 16 037    | 68     | 1 950   | 221    | 17    | 2 286   |
| 115                                                                                | C         | XVIII        | 12                 | Vendita di vino ed olio . . . . .                                                                                                                                               | 480    | 17 052    | 1 292  | 45    | 18 869    | 130    | 3 198   | 268    | 56    | 3 652   |
| 116                                                                                | C         | XVIII        | 13                 | Vendita di uova, pollami e altri animali da cortile, cacciagione, pesce, latte, burro, formaggio, frutti, erbaggi; forai, semplicisti . . . . .                                 | 4 369  | 82 359    | 6 726  | 257   | 93 711    | 1 524  | 39 917  | 3 935  | 242   | 45 618  |
| 117                                                                                | C         | XVIII        | 1, 2               | Vendita di spoglie animali, di prodotti di spoglie animali, di prodotti provenienti dalle industrie tessili e del vestiario, di mercerie . . . . .                              | 2 197  | 42 611    | 3 203  | 69    | 48 080    | 260    | 9 405   | 647    | 62    | 10 374  |
| 118                                                                                | C         | XVIII        | 7                  | Vendita di mobili . . . . .                                                                                                                                                     | 76     | 2 491     | 231    | 10    | 2 808     | 2      | 405     | 20     | 1     | 428     |
| 119                                                                                | C         | XVIII        | 8, 10              | Vendita di orologi, orificerie, argenterie, gioiellerie, medaglie, monete, pietre preziose, cammei, antichità e oggetti d'arte; di giocattoli, strumenti musicali, ecc. . . . . | 182    | 6 834     | 474    | 16    | 7 506     | 30     | 1 040   | 90     | 1     | 1 161   |
| 120                                                                                | C         | XVIII<br>XIX | 9<br>4             | Vendita dei prodotti provenienti dalle industrie della carta e poligrafiche e di oggetti di cancelleria . . . . .                                                               | 402    | 6 754     | 476    | 38    | 7 670     | 52     | 1 536   | 135    | 5     | 1 728   |
| 121                                                                                | C         | XVIII        | 4                  | Vendita di prodotti metallurgici e meccanici . . . . .                                                                                                                          | 262    | 7 222     | 499    | 8     | 7 991     | 14     | 806     | 76     | 3     | 899     |
| 122                                                                                | C         | XVIII        | 5                  | Vendita di prodotti mineralurgici e di materiali di cava grezzi e lavorati . . . . .                                                                                            | 312    | 7 146     | 610    | 17    | 8 085     | 55     | 2 039   | 211    | 8     | 2 313   |
| 123                                                                                | C         | XVIII        | 6                  | Vendita (fuori delle farmacie) di prodotti chimici, droghe, generi coloniali, ecc. . . . .                                                                                      | 815    | 17 047    | 1 113  | 76    | 19 051    | 78     | 2 850   | 224    | 21    | 3 173   |
| 124                                                                                | C         | XVIII        | 15                 | Tabaccai . . . . .                                                                                                                                                              | 187    | 9 121     | 1 450  | 24    | 10 782    | 81     | 5 171   | 539    | 11    | 5 802   |
| 125                                                                                | C         | XVIII        | 16                 | Vendita di oggetti usati e di oggetti di rifiuto . . . . .                                                                                                                      | 268    | 7 413     | 1 121  | 38    | 8 840     | 54     | 2 070   | 305    | 26    | 2 455   |
| 126                                                                                | C         | XVIII        | 17                 | Venditori ambulanti . . . . .                                                                                                                                                   | 2 148  | 43 803    | 5 693  | 208   | 51 852    | 476    | 14 200  | 2 330  | 1 034 | 18 040  |
| 127                                                                                | C         | XVIII        | 18                 | Vendita di merci e derrate non specificate . . . . .                                                                                                                            | 876    | 35 092    | 1 740  | 66    | 37 774    | 385    | 13 079  | 1 398  | 127   | 14 939  |
| 128                                                                                | C         | XVIII<br>XIX | —<br>4             | Vendita di merci e derrate all'ingrosso e al minuto . . . . .                                                                                                                   | 13 784 | 321 457   | 28 056 | 1 013 | 364 310   | 3 253  | 99 870  | 10 588 | 1 628 | 115 339 |
| 129                                                                                | C         | XIX          | 1, 3               | Istituti di emissione, istituti di credito ordinario e istituti ausiliari del credito e del cambio . . . . .                                                                    | 117    | 12 465    | 520    | 24    | 13 126    | 1      | 328     | 5      | 1     | 335     |
| 130                                                                                | C         | XIX          | 2                  | Istituti di assicurazione . . . . .                                                                                                                                             | 27     | 4 339     | 198    | 4     | 4 568     | ..     | 181     | 2      | ..    | 183     |
| 131                                                                                | C         | XIX          | 5                  | Imprese di spettacoli pubblici . . . . .                                                                                                                                        | 46     | 1 924     | 109    | 3     | 2 082     | 7      | 176     | 5      | 1     | 189     |
| 132                                                                                | C         | XIX          | 6, 10              | Altre imprese finanziarie e istituzioni e imprese ausiliarie del commercio . . . . .                                                                                            | 58     | 14 500    | 1 491  | 33    | 16 082    | 2      | 697     | 31     | 1     | 731     |
| 133                                                                                | C         | XIX          | 7                  | Spedizionieri, commissionari, rappresentanti commerciali . . . . .                                                                                                              | 316    | 18 796    | 951    | 54    | 20 117    | 9      | 274     | 27     | 2     | 312     |
| 134                                                                                | C         | XIX          | 8                  | Agenti di emigrazione, informazioni e collocamento . . . . .                                                                                                                    | 35     | 2 417     | 178    | 15    | 2 645     | 2      | 147     | 9      | 5     | 163     |
| 135                                                                                | C         | XIX          | 9                  | Mediatori, sensali, stimatori . . . . .                                                                                                                                         | ..     | 36 041    | 6 519  | 148   | 42 708    | ..     | 505     | 95     | 3     | 603     |
| 136                                                                                | C         | XIX          | tutte<br>meno la 4 | Credito e cambio, assicurazioni, mediazione, rappresentanze commerciali . . . . .                                                                                               | 599    | 90 482    | 9 966  | 281   | 101 328   | 21     | 2 308   | 174    | 13    | 2 516   |
| 137                                                                                |           | XX           | 1                  | Alberghi, locande, pensioni . . . . .                                                                                                                                           | 1 088  | 21 481    | 1 387  | 72    | 24 028    | 208    | 7 665   | 705    | 40    | 8 618   |
| 138                                                                                | C         | XX           | 2                  | Affittacamere, affittaletti, ecc. . . . .                                                                                                                                       | 30     | 618       | 139    | 12    | 799       | 20     | 2 081   | 390    | 14    | 2 505   |
| 139                                                                                | C         | XX           | 3                  | Trattorie, rosticcerie, friggitorie, osterie, cantine, bottiglierie, spacci di vino . . . . .                                                                                   | 3 300  | 82 122    | 7 159  | 465   | 93 046    | 818    | 35 978  | 3 020  | 229   | 40 045  |
| 140                                                                                | C         | XX           | 4                  | Caffè, liquorerie, bar, birrerie, tea-rooms, bigliardi, sale da giuoco . . . . .                                                                                                | 1 719  | 27 347    | 2 014  | 164   | 31 244    | 299    | 7 260   | 719    | 37    | 8 315   |
| 141                                                                                | C         | XX           | 5                  | Stabilimenti di bagni . . . . .                                                                                                                                                 | 8      | 505       | 53     | 9     | 575       | 1      | 188     | 6      | 4     | 199     |
| 142                                                                                | C         | XX           | —                  | Esercizi pubblici . . . . .                                                                                                                                                     | 6 145  | 132 073   | 10 752 | 722   | 149 692   | 1 346  | 53 172  | 4 840  | 324   | 59 682  |
| 143                                                                                | C         | —            | —                  | COMMERCIO . . . . .                                                                                                                                                             | 34 640 | 1 029 365 | 71 872 | 3 068 | 1 138 945 | 4 789  | 169 018 | 15 884 | 1 997 | 191 698 |
| 144                                                                                | D         | XXI          | —                  | Servizio domestico . . . . .                                                                                                                                                    | 7 583  | 75 807    | 8 978  | 442   | 92 810    | 33 566 | 333 205 | 21 502 | 1 926 | 390 199 |
| 145                                                                                | D         | XXII         | —                  | Servizi di piazza e affini . . . . .                                                                                                                                            | 334    | 20 492    | 1 849  | 165   | 22 840    | 14     | 307     | 19     | 1     | 341     |
| 146                                                                                | D         | —            | —                  | SERVIZIO DOMESTICO E SERVIZI DI PIAZZA E AFFINI . . . . .                                                                                                                       | 7 917  | 96 299    | 10 827 | 607   | 115 650   | 33 580 | 333 512 | 21 521 | 1 927 | 390 540 |

PROFESSIONE O CONDIZIONE DELLA POPOLAZIONE PRESENTE NEI DUE ULTIMI CENSIMENTI.

INDIVIDUI CENSITI PRESENTI

il 9 febbraio 1901

in età

| 10-15  | 55-65     | 65 -   | ?     | 10 -      | 10-15  | 15-35   | 65 -   | 10 -      | 10-15  | 15-65   | 65 -   | 10 -    | 10-15  | 15-65     | 65 -   | 10 -      |
|--------|-----------|--------|-------|-----------|--------|---------|--------|-----------|--------|---------|--------|---------|--------|-----------|--------|-----------|
| M F    |           |        |       |           | M      |         |        |           | F      |         |        |         | M F    |           |        |           |
| 200    | 10 428    | 924    | 31    | 11 583    | 148    | 8 218   | 606    | 8 972     | 2      | 117     | 4      | 123     | 150    | 8 335     | 610    | 9 095     |
| 612    | 14 199    | 1 270  | 61    | 16 142    | 552    | 14 013  | 1 154  | 15 719    | 49     | 1 489   | 143    | 1 681   | 601    | 15 502    | 1 297  | 17 400    |
| 560    | 16 039    | 1 644  | 80    | 18 323    | 280    | 12 570  | 1 000  | 13 850    | 19     | 1 364   | 179    | 1 562   | 299    | 13 934    | 1 179  | 15 412    |
| 610    | 20 250    | 1 560  | 101   | 22 521    | 194    | 14 161  | 883    | 15 238    | 21     | 1 763   | 163    | 1 947   | 215    | 15 924    | 1 046  | 17 185    |
| 5 893  | 122 276   | 10 661 | 499   | 139 329   | 3 373  | 64 049  | 5 919  | 73 341    | 929    | 35 991  | 3 825  | 40 745  | 4 302  | 100 040   | 9 744  | 114 086   |
| 2 457  | 52 016    | 3 850  | 131   | 58 454    | 2 230  | 46 164  | 2 784  | 51 178    | 300    | 11 440  | 865    | 12 605  | 2 530  | 57 604    | 3 649  | 63 783    |
| 78     | 2 896     | 251    | 11    | 3 236     | 28     | 1 560   | 101    | 1 689     | 3      | 234     | 22     | 259     | 31     | 1 794     | 123    | 1 948     |
| 212    | 7 874     | 564    | 17    | 8 667     | 231    | 5 726   | 407    | 6 364     | 56     | 1 658   | 127    | 1 841   | 287    | 7 384     | 534    | 8 205     |
| 454    | 8 290     | 611    | 43    | 9 398     | 533    | 6 161   | 379    | 7 073     | 35     | 1 118   | 67     | 1 220   | 568    | 7 279     | 446    | 8 293     |
| 276    | 8 028     | 575    | 11    | 8 890     | 146    | 5 735   | 376    | 6 257     | 7      | 500     | 41     | 548     | 153    | 6 235     | 417    | 6 805     |
| 367    | 9 185     | 821    | 25    | 10 398    | 158    | 3 911   | 318    | 4 387     | 12     | 830     | 111    | 953     | 170    | 4 741     | 429    | 5 340     |
| 893    | 19 897    | 1 337  | 97    | 22 224    | 720    | 14 828  | 784    | 16 332    | 27     | 2 086   | 143    | 2 256   | 747    | 16 914    | 927    | 18 588    |
| 268    | 14 292    | 1 989  | 35    | 16 584    | 126    | 7 402   | 1 098  | 8 626     | 41     | 3 801   | 358    | 4 200   | 167    | 11 203    | 1 456  | 12 826    |
| 322    | 9 483     | 1 426  | 64    | 11 295    | 355    | 5 771   | 947    | 7 073     | 65     | 1 854   | 261    | 2 180   | 420    | 7 625     | 1 208  | 9 253     |
| 2 624  | 58 003    | 8 023  | 1 242 | 69 892    | 2 197  | 45 286  | 4 783  | 52 266    | 640    | 13 396  | 1 584  | 15 620  | 2 837  | 58 682    | 6 367  | 67 886    |
| 1 211  | 48 171    | 3 138  | 193   | 52 713    | 3 570  | 76 746  | 4 365  | 84 681    | 651    | 19 016  | 1 332  | 20 999  | 4 221  | 95 762    | 5 697  | 105 680   |
| 17 037 | 421 327   | 38 644 | 2 641 | 479 649   | 14 841 | 332 301 | 25 904 | 373 046   | 2 857  | 96 657  | 9 225  | 108 739 | 17 698 | 428 958   | 35 129 | 481 785   |
| 118    | 12 793    | 525    | 25    | 13 461    | 27     | 10 039  | 366    | 10 432    | ..     | 192     | 8      | 200     | 27     | 10 281    | 374    | 10 632    |
| 27     | 4 520     | 200    | 4     | 4 751     | 12     | 3 120   | 109    | 3 241     | ..     | 99      | ..     | 99      | 12     | 3 219     | 109    | 3 340     |
| 53     | 2 100     | 114    | 4     | 2 271     | 2      | 630     | 49     | 681       | ..     | 9       | ..     | 9       | 2      | 639       | 49     | 690       |
| 60     | 15 197    | 1 522  | 34    | 16 813    | 53     | 15 585  | 1 118  | 16 756    | 3      | 452     | 38     | 493     | 56     | 16 037    | 1 156  | 17 249    |
| 325    | 19 070    | 978    | 56    | 20 429    | 97     | 15 756  | 564    | 16 417    | 1      | 196     | 13     | 210     | 98     | 15 952    | 577    | 16 627    |
| 37     | 2 564     | 187    | 20    | 2 808     | 25     | 2 333   | 188    | 2 546     | 1      | 194     | 9      | 204     | 26     | 2 527     | 197    | 2 750     |
| ..     | 36 546    | 6 614  | 151   | 43 311    | 220    | 36 471  | 6 029  | 42 720    | 7      | 568     | 75     | 650     | 227    | 37 039    | 6 104  | 43 370    |
| 620    | 92 790    | 10 140 | 294   | 103 844   | 436    | 83 934  | 8 423  | 92 793    | 12     | 1 710   | 143    | 1 865   | 448    | 85 644    | 8 566  | 94 658    |
| 1 296  | 29 146    | 2 092  | 112   | 32 646    | 959    | 18 535  | 1 138  | 20 632    | 56     | 6 611   | 438    | 7 105   | 1 015  | 25 146    | 1 576  | 27 737    |
| 50     | 2 699     | 529    | 26    | 3 304     | ..     | 306     | 96     | 402       | ..     | 1 498   | 302    | 1 800   | ..     | 1 804     | 398    | 2 202     |
| 4 118  | 118 100   | 10 179 | 694   | 133 091   | 2 990  | 83 164  | 5 649  | 91 803    | 371    | 35 200  | 1 741  | 37 312  | 3 361  | 118 364   | 7 390  | 129 115   |
| 2 018  | 34 607    | 2 733  | 201   | 39 559    | 1 530  | 22 988  | 2 001  | 26 519    | 57     | 5 171   | 424    | 5 652   | 1 587  | 28 159    | 2 425  | 32 171    |
| 9      | 693       | 59     | 13    | 774       | 4      | 280     | 23     | 307       | 1      | 115     | 5      | 121     | 5      | 395       | 28     | 428       |
| 7 491  | 185 245   | 15 592 | 1 046 | 209 374   | 5 483  | 125 275 | 8 907  | 139 663   | 485    | 48 595  | 2 910  | 51 990  | 5 968  | 173 868   | 11 817 | 191 653   |
| 39 439 | 1 198 383 | 87 756 | 5 065 | 1 330 643 | 32 554 | 924 689 | 62 054 | 1 019 277 | 3 424  | 154 366 | 12 429 | 170 219 | 35 978 | 1 079 035 | 74 483 | 1 189 496 |
| 41 149 | 409 012   | 30 480 | 2 368 | 483 009   | 6 216  | 65 909  | 7 754  | 79 879    | 30 990 | 342 041 | 21 710 | 394 741 | 37 206 | 407 950   | 29 464 | 474 620   |
| 348    | 20 799    | 1 868  | 166   | 23 181    | 2 869  | 80 482  | 6 814  | 90 165    | 109    | 1 731   | 170    | 2 010   | 2 978  | 82 213    | 6 984  | 92 175    |
| 41 497 | 429 811   | 32 348 | 2 534 | 506 190   | 9 085  | 146 391 | 14 568 | 170 044   | 31 099 | 343 772 | 21 880 | 396 751 | 40 184 | 490 163   | 36 448 | 566 795   |

Segue TAVOLA XXII\*. — CONFRONTO PRA LE CLASSIFICAZIONI PER ETÀ E PER

| PROFESSIONI O CONDIZIONI                                                           |           |        |             |                                                                                                                                                                                                        | il 10 giugno 1911 |         |        |     |         |       |        |       |     |        |
|------------------------------------------------------------------------------------|-----------|--------|-------------|--------------------------------------------------------------------------------------------------------------------------------------------------------------------------------------------------------|-------------------|---------|--------|-----|---------|-------|--------|-------|-----|--------|
| secondo la classificazione adottata nei lavori del censimento del 10 febbraio 1901 |           |        |             |                                                                                                                                                                                                        |                   |         |        |     |         |       |        |       |     |        |
| Numero d'ordine                                                                    | Categorie | Classi | Sottoclassi | TITOLI                                                                                                                                                                                                 | 10-15             | 15-65   | 65 —   | ?   | 10 —    | 10-15 | 15-65  | 65 —  | ?   | 10 —   |
|                                                                                    |           |        |             |                                                                                                                                                                                                        | M                 |         |        |     |         | F     |        |       |     |        |
|                                                                                    |           |        |             |                                                                                                                                                                                                        |                   |         |        |     |         |       |        |       |     |        |
| 147                                                                                | E         | XXIII  | 1           | Impiegati e funzionari della Real Casa, delle Camere legislative e dello Stato; personale diplomatico e consolare di Stati esteri presso il Governo del Re e presso la Santa Sede . . . . .            | ..                | 53 519  | 2 720  | 129 | 56 368  | ..    | 535    | 11    | 2   | 548    |
| 148                                                                                | E         | XXIII  | 2           | Impiegati delle provincie, dei comuni, delle istituzioni pubbliche di beneficenza e di altri enti morali. . . . .                                                                                      | ..                | 34 783  | 2 716  | 119 | 37 618  | ..    | 1 044  | 60    | 3   | 1 107  |
| 149                                                                                | E         | XXIII  | 3           | Corpi organizzati al servizio dello Stato. . . . .                                                                                                                                                     | ..                | 23 648  | 426    | 194 | 24 268  | ..    | 138    | 6     | ..  | 144    |
| 150                                                                                | E         | XXIII  | 4           | Corpi organizzati al servizio delle provincie e dei comuni . . . . .                                                                                                                                   | ..                | 29 466  | 1 273  | 131 | 30 870  | ..    | 35     | 3     | ..  | 38     |
| 151                                                                                | E         | XXIII  | 5           | Personale di servizio addetto alla Real Casa, alle Camere legislative e allo Stato . . . . .                                                                                                           | 10                | 6 449   | 594    | 18  | 7 071   | ..    | 118    | 6     | ..  | 124    |
| 152                                                                                | E         | XXIII  | 6           | Personale di servizio dipendente dalle provincie, dai comuni, dalle istituzioni pubbliche di beneficenza e da altri enti morali . . . . .                                                              | 70                | 16 610  | 2 812  | 158 | 19 650  | 17    | 5 117  | 461   | 18  | 5 613  |
| 153                                                                                | E         | XXIII  | —           | Amministrazione pubblica . . . . .                                                                                                                                                                     | 80                | 164 475 | 10 541 | 749 | 175 845 | 17    | 6 987  | 547   | 23  | 7 574  |
| 154                                                                                | E         | XXIV   | 1           | Impiegati di società, circoli ricreativi, sportivi, scientifici, ecc. . . . .                                                                                                                          | 14                | 1 846   | 136    | 14  | 2 010   | ..    | 63     | 2     | ..  | 65     |
| 155                                                                                | E         | XXIV   | 2           | Impiegati al servizio di privati . . . . .                                                                                                                                                             | 889               | 43 262  | 3 013  | 316 | 47 420  | ..    | 3 677  | 21    | 2   | 3 700  |
| 156                                                                                | E         | XXIV   | 3           | Persone addette a istituti o all'esercizio di professioni per l'investigazione e la sicurezza privata . . . . .                                                                                        | 8                 | 3 393   | 257    | 4   | 3 662   | ..    | 21     | 4     | ..  | 25     |
| 157                                                                                | E         | XXIV   | —           | Amministrazione privata. . . . .                                                                                                                                                                       | 851               | 48 501  | 3 406  | 334 | 53 092  | ..    | 3 761  | 27    | 2   | 3 790  |
| 158                                                                                | E         | XXV    | 1           | Esercito. . . . .                                                                                                                                                                                      | ..                | 227 905 | 34     | 195 | 228 134 | ..    | ..     | ..    | ..  | ..     |
| 159                                                                                | E         | XXV    | 2           | Armata . . . . .                                                                                                                                                                                       | 32                | 25 093  | 15     | 37  | 25 177  | ..    | ..     | ..    | ..  | ..     |
| 160                                                                                | E         | XXV    | —           | Difesa del paese. . . . .                                                                                                                                                                              | 32                | 252 998 | 49     | 232 | 253 311 | ..    | ..     | ..    | ..  | ..     |
| 161                                                                                | E         | XXVI   | 1           | Maestri, professori e direttori di scuole e istituti pubblici e privati (esclusi i religiosi addetti all'insegnamento e all'assistenza dei malati). . . . .                                            | ..                | 36 046  | 2 344  | 60  | 38 450  | ..    | 68 532 | 1 508 | 63  | 70 103 |
| 162                                                                                | E         | XXVI   | 2           | Insegnanti di musica vocale e strumentale e di recitazione (esclusi i religiosi addetti all'insegnamento e all'assistenza dei malati). . . . .                                                         | ..                | 3 637   | 400    | 13  | 4 050   | ..    | 1 137  | 32    | 2   | 1 171  |
| 163                                                                                | E         | XXVI   | 3           | Maestri di ginnastica, scherma, equitazione, ballo, nuoto, ecc. . . . .                                                                                                                                | ..                | 1 735   | 192    | 3   | 1 930   | ..    | 103    | 14    | ..  | 117    |
| 164                                                                                | E         | XXVI   | —           | Insegnamento . . . . .                                                                                                                                                                                 | ..                | 41 418  | 2 936  | 76  | 44 430  | ..    | 69 772 | 1 554 | 65  | 71 391 |
| 165                                                                                | E         | XXVII  | 1, 2        | Clero cattolico secolare e regolare (compresi i religiosi addetti all'insegnamento e all'assistenza dei malati). . . . .                                                                               | ..                | 63 753  | 11 673 | 158 | 75 584  | 30    | 40 215 | 5 212 | 159 | 45 616 |
| 166                                                                                | E         | XXVII  | 3           | Pastori evangelici e ministri di altri culti cristiani . . . . .                                                                                                                                       | ..                | 317     | 39     | 2   | 358     | ..    | ..     | ..    | ..  | ..     |
| 167                                                                                | E         | XXVII  | 4           | Rabbini e ministri di altri culti. . . . .                                                                                                                                                             | ..                | 85      | 14     | ..  | 99      | ..    | ..     | ..    | ..  | ..     |
| 168                                                                                | E         | XXVII  | 5           | Sagrestani, campanari e altri addetti al servizio delle chiese. . . . .                                                                                                                                | 476               | 7 978   | 2 006  | 22  | 10 482  | 2     | 189    | 84    | 4   | 279    |
| 169                                                                                | E         | XXVII  | 6           | Impiegati della curia pontificia, delle curie vescovili e di altri istituti ecclesiastici; impiegati e inservienti addetti a templi e istituti religiosi non appartenenti al culto cattolico . . . . . | 1                 | 423     | 73     | ..  | 497     | ..    | ..     | ..    | ..  | ..     |
| 170                                                                                | E         | XXVII  | —           | Culto . . . . .                                                                                                                                                                                        | 477               | 72 556  | 13 805 | 182 | 87 020  | 32    | 40 404 | 5 296 | 163 | 45 895 |
| 171                                                                                | E         | XXVIII | 1           | Medici chirurghi . . . . .                                                                                                                                                                             | ..                | 21 832  | 1 920  | 35  | 23 787  | ..    | 158    | 1     | ..  | 159    |
| 172                                                                                | E         | XXVIII | 2           | Dentisti . . . . .                                                                                                                                                                                     | ..                | 1 739   | 77     | 1   | 1 817   | 1     | 154    | 3     | ..  | 158    |
| 173                                                                                | E         | XXVIII | 3           | Levatrici . . . . .                                                                                                                                                                                    | ..                | ..      | ..     | ..  | ..      | 3     | 13 567 | 1 530 | 23  | 15 123 |
| 174                                                                                | E         | XXVIII | 4           | Veterinari . . . . .                                                                                                                                                                                   | ..                | 2 676   | 272    | 2   | 2 950   | ..    | ..     | ..    | ..  | ..     |
| 175                                                                                | E         | XXVIII | 5           | Farmacisti. . . . .                                                                                                                                                                                    | ..                | 14 596  | 1 931  | 21  | 16 548  | ..    | 391    | 6     | ..  | 397    |
| 176                                                                                | E         | XXVIII | 6           | Flebotomi, callisti; massaggiatori. . . . .                                                                                                                                                            | 3                 | 872     | 105    | 4   | 984     | ..    | 142    | 2     | ..  | 144    |
| 177                                                                                | E         | XXVIII | 7           | Infermieri . . . . .                                                                                                                                                                                   | 12                | 9 693   | 280    | 22  | 10 007  | 12    | 10 496 | 237   | 18  | 10 763 |
| 178                                                                                | E         | XXVIII | —           | Professioni sanitarie . . . . .                                                                                                                                                                        | 15                | 51 408  | 4 585  | 85  | 56 093  | 16    | 24 908 | 1 779 | 41  | 26 744 |

PROFESSIONE O CONDIZIONE DELLA POPOLAZIONE PTESENTE NEI DUE ULTIMI CENSIMENTI.

INDIVIDUI CENSITI PRESENTI

il 9 febbraio 1901

in età

| 10-15 | 15-65   | 65 —   | ?   | 10 —    | 10-15 | 15-65   | 65 —   | 10 —    | 10-15 | 15-65  | 65 —  | 10 —   | 10-15 | 15-65   | 65 —   | 10 —    |
|-------|---------|--------|-----|---------|-------|---------|--------|---------|-------|--------|-------|--------|-------|---------|--------|---------|
| M F   |         |        |     | M       |       |         |        | F       |       |        |       | M F    |       |         |        |         |
| ..    | 54 054  | 2 731  | 131 | 56 916  | 5     | 52 036  | 2 301  | 54 342  | ..    | 166    | 17    | 188    | 5     | 52 202  | 2 318  | 54 525  |
| ..    | 35 827  | 2 776  | 122 | 38 725  | 60    | 35 338  | 2 403  | 37 801  | 3     | 601    | 56    | 660    | 63    | 35 939  | 2 459  | 38 461  |
| ..    | 23 786  | 432    | 194 | 24 412  | ..    | 30 463  | 191    | 30 654  | ..    | 126    | 6     | 132    | ..    | 30 589  | 197    | 30 786  |
| ..    | 29 501  | 1 276  | 131 | 30 908  | ..    | 26 747  | 142    | 27 689  | ..    | 20     | 4     | 24     | ..    | 26 767  | 946    | 27 713  |
| 10    | 6 567   | 600    | 18  | 7 195   | 22    | 5 810   | 584    | 6 416   | 1     | 58     | 14    | 73     | 23    | 5 868   | 598    | 6 489   |
| 87    | 21 727  | 3 273  | 176 | 25 263  | 50    | 13 745  | 2 452  | 16 247  | 10    | 3 630  | 349   | 3 989  | 60    | 17 375  | 2 801  | 20 236  |
| 97    | 171 462 | 11 088 | 772 | 183 419 | 137   | 164 139 | 8 873  | 173 149 | 14    | 4 601  | 446   | 5 061  | 151   | 168 740 | 9 319  | 178 210 |
| 14    | 1 909   | 138    | 14  | 2 075   | 13    | 1 573   | 96     | 1 682   | 1     | 33     | 2     | 36     | 14    | 1 606   | 98     | 1 718   |
| 829   | 46 989  | 3 034  | 318 | 51 120  | 481   | 49 903  | 2 378  | 52 762  | 25    | 1 376  | 18    | 1 419  | 506   | 51 279  | 2 396  | 54 181  |
| 8     | 3 414   | 261    | 4   | 3 687   | ..    | 343     | 34     | 377     | ..    | ..     | ..    | ..     | ..    | 343     | 34     | 377     |
| 851   | 52 262  | 3 433  | 336 | 56 882  | 494   | 51 819  | 2 508  | 54 821  | 26    | 1 409  | 20    | 1 455  | 520   | 53 228  | 2 528  | 56 276  |
| ..    | 227 905 | 34     | 185 | 228 134 | ..    | 182 013 | 79     | 182 092 | ..    | ..     | ..    | ..     | ..    | 182 018 | 79     | 182 092 |
| 32    | 25 093  | 15     | 37  | 25 177  | ..    | 21 910  | 10     | 21 920  | ..    | ..     | ..    | ..     | ..    | 21 910  | 10     | 21 920  |
| 32    | 252 998 | 49     | 232 | 253 311 | ..    | 203 923 | 89     | 204 012 | ..    | ..     | ..    | ..     | ..    | 203 923 | 89     | 204 012 |
| ..    | 104 578 | 3 852  | 123 | 108 553 | ..    | 32 812  | 1 534  | 34 346  | ..    | 61 276 | 1 367 | 62 643 | ..    | 94 088  | 2 901  | 96 989  |
| ..    | 4 774   | 432    | 15  | 5 221   | ..    | 3 832   | 422    | 4 254   | ..    | 1 000  | 18    | 1 018  | ..    | 4 832   | 440    | 5 272   |
| ..    | 1 838   | 206    | 3   | 2 047   | ..    | 873     | 84     | 957     | ..    | 207    | 5     | 212    | ..    | 1 080   | 89     | 1 169   |
| ..    | 111 190 | 4 490  | 141 | 115 821 | ..    | 37 517  | 2 040  | 39 557  | ..    | 62 483 | 1 390 | 63 873 | ..    | 100 000 | 3 430  | 103 430 |
| 30    | 103 968 | 16 885 | 317 | 121 200 | ..    | 60 514  | 16 122 | 76 636  | 32    | 34 496 | 5 717 | 40 245 | 32    | 95 010  | 21 839 | 116 881 |
| ..    | 817     | 39     | 2   | 858     | ..    | 367     | 67     | 434     | ..    | 13     | 11    | 24     | ..    | 380     | 78     | 458     |
| ..    | 85      | 14     | ..  | 99      | ..    | 54      | 15     | 69      | ..    | ..     | ..    | ..     | ..    | 54      | 15     | 69      |
| 478   | 8 167   | 2 090  | 26  | 10 761  | 594   | 9 027   | 2 099  | 11 720  | 40    | 153    | 88    | 281    | 634   | 9 180   | 2 187  | 12 001  |
| 1     | 423     | 73     | ..  | 497     | ..    | 281     | 69     | 350     | ..    | ..     | ..    | ..     | ..    | 281     | 69     | 350     |
| 509   | 112 960 | 19 101 | 345 | 132 915 | 594   | 70 243  | 18 372 | 89 209  | 72    | 34 662 | 5 816 | 40 550 | 666   | 104 905 | 24 188 | 129 759 |
| ..    | 21 990  | 1 921  | 35  | 23 946  | ..    | 19 864  | 2 275  | 22 139  | ..    | 29     | ..    | 29     | ..    | 19 893  | 2 275  | 22 168  |
| 1     | 1 893   | 80     | 1   | 1 975   | ..    | 744     | 51     | 795     | ..    | 17     | 1     | 18     | ..    | 761     | 52     | 813     |
| 3     | 13 567  | 1 530  | 23  | 15 123  | ..    | ..      | ..     | ..      | ..    | 12 241 | 1 645 | 13 886 | ..    | 12 241  | 1 645  | 13 886  |
| ..    | 2 676   | 272    | 2   | 2 950   | ..    | 2 085   | 382    | 2 467   | ..    | ..     | ..    | ..     | ..    | 2 085   | 382    | 2 467   |
| ..    | 14 987  | 1 937  | 21  | 16 945  | 21    | 14 376  | 2 231  | 16 628  | ..    | 133    | 7     | 140    | 21    | 14 509  | 2 238  | 16 768  |
| 3     | 1 014   | 107    | 4   | 1 128   | ..    | 452     | 203    | 655     | ..    | 39     | 3     | 42     | ..    | 491     | 206    | 697     |
| 24    | 20 189  | 517    | 40  | 20 770  | 30    | 6 076   | 230    | 6 336   | 22    | 6 452  | 289   | 6 763  | 52    | 12 528  | 519    | 13 099  |
| 31    | 76 316  | 6 364  | 126 | 82 837  | 51    | 43 597  | 5 372  | 49 020  | 22    | 18 911 | 1 945 | 20 878 | 73    | 62 508  | 7 317  | 69 898  |

Segue TAVOLA XXII\*. — CONFRONTO FRA LE CLASSIFICAZIONI PER ETÀ E PER

| PROFESSIONI O CONDIZIONI                                                           |           |               |             | il 10 giugno 1911                                                                                      |           |           |           |        |            |           |            |           |        |            |
|------------------------------------------------------------------------------------|-----------|---------------|-------------|--------------------------------------------------------------------------------------------------------|-----------|-----------|-----------|--------|------------|-----------|------------|-----------|--------|------------|
| secondo la classificazione adottata nei lavori del censimento del 10 febbraio 1901 |           |               |             |                                                                                                        |           |           |           |        |            |           |            |           |        |            |
| Numero d'ordine                                                                    | Categorie | Classi        | Sottoclassi | TITOLI                                                                                                 | 10-15     | 15-65     | 65 —      | ?      | 10 —       | 10-15     | 15-65      | 65 —      | ?      | 10 —       |
|                                                                                    |           |               |             |                                                                                                        | M         |           |           |        |            | F         |            |           |        |            |
|                                                                                    |           |               |             |                                                                                                        |           |           |           |        |            |           |            |           |        |            |
| 179                                                                                | E         | XXIX          | 1           | Avvocati, procuratori, causidici . . . . .                                                             | ..        | 25 801    | 2 496     | 28     | 28 325     | ..        | ..         | ..        | ..     | ..         |
| 180                                                                                | E         | XXIX          | 2           | Notai . . . . .                                                                                        | ..        | 5 035     | 1 166     | 6      | 6 207      | ..        | ..         | ..        | ..     | ..         |
| 181                                                                                | E         | XXIX          | 3           | Ufficiali giudiziari . . . . .                                                                         | ..        | 2 615     | 393       | 5      | 3 013      | ..        | ..         | ..        | ..     | ..         |
| 182                                                                                | E         | XXIX          | —           | Professioni legali . . . . .                                                                           | ..        | 33 451    | 4 055     | 39     | 37 545     | ..        | ..         | ..        | ..     | ..         |
| 183                                                                                | E         | XXX           | 1           | Lettere . . . . .                                                                                      | ..        | 3 631     | 189       | 12     | 3 832      | ..        | 227        | 8         | 1      | 236        |
| 184                                                                                | E         | XXX           | 3           | Ingegneri, architetti, ecc. . . . .                                                                    | ..        | 11 024    | 1 057     | 21     | 12 102     | ..        | 21         | 2         | ..     | 23         |
| 185                                                                                | E         | XXX           | 4           | Geometri, agrimensori, agronomi . . . . .                                                              | ..        | 6 544     | 808       | 14     | 7 366      | ..        | 13         | ..        | ..     | 13         |
| 186                                                                                | E         | XXX           | 5           | Ragionieri, contabili, attuari . . . . .                                                               | ..        | 12 860    | 492       | 6      | 13 358     | 1         | 778        | 1         | 1      | 781        |
| 187                                                                                | E         | XXX           | 3 a 5       | Scienze applicate . . . . .                                                                            | ..        | 30 428    | 2 357     | 41     | 32 826     | 1         | 812        | 3         | 1      | 817        |
| 188                                                                                | E         | XXXI          | 1           | Pittori, scenografici, miniatori, scultori, incisori . . . . .                                         | ..        | 8 693     | 729       | 11     | 9 433      | ..        | 680        | 13        | ..     | 693        |
| 189                                                                                | E         | XXXI          | 2           | Disegnatori, calligrafi . . . . .                                                                      | ..        | 2 841     | 61        | 3      | 2 905      | ..        | 182        | 2         | ..     | 184        |
| 190                                                                                | E         | XXXI          | 3           | Fotografi, ecc. . . . .                                                                                | 176       | 5 462     | 213       | 15     | 5 866      | 14        | 702        | 9         | 25     | 750        |
| 191                                                                                | E         | XXXI          | 4           | Modelli, modelle. . . . .                                                                              | 6         | 63        | 2         | ..     | 71         | 13        | 30         | ..        | 2      | 45         |
| 192                                                                                | E         | XXXI          | 1 a 4       | Arti figurative. . . . .                                                                               | 182       | 17 059    | 1 005     | 29     | 18 275     | 27        | 1 594      | 24        | 27     | 1 672      |
| 193                                                                                | E         | XXXI          | 5           | Compositori di musica, direttori di orchestra, capi banda musicali . . . . .                           | ..        | 1 214     | 68        | 1      | 1 283      | 2         | 94         | 6         | ..     | 102        |
| 194                                                                                | E         | XXXI          | 6           | Musicanti, suonatori, organisti. . . . .                                                               | 817       | 8 951     | 574       | 31     | 10 373     | 26        | 630        | 7         | ..     | 663        |
| 195                                                                                | E         | XXXI          | 7           | Artisti di canto, coristi, cantori . . . . .                                                           | 17        | 1 854     | 79        | 11     | 1 961      | 14        | 1 581      | 12        | 6      | 1 613      |
| 196                                                                                | E         | XXXI          | 8           | Coreografi, ballerini, mimi, tramagnini . . . . .                                                      | 2         | 122       | 4         | ..     | 128        | 15        | 235        | 4         | ..     | 254        |
| 197                                                                                | E         | XXXI          | 9           | Artisti drammatici . . . . .                                                                           | 57        | 1 670     | 73        | 5      | 1 805      | 55        | 1 262      | 38        | 7      | 1 362      |
| 198                                                                                | E         | XXXI          | 10          | Suggeritori, trovarobe, buttafuori . . . . .                                                           | 3         | 124       | 16        | 1      | 144        | ..        | 39         | 7         | ..     | 46         |
| 199                                                                                | E         | XXXI          | 11          | Artisti di compagnie equestri, di varietà, di caffè concerto; giocatori di pallone. . . . .            | 35        | 496       | 13        | 9      | 553        | 23        | 368        | 1         | 2      | 394        |
| 200                                                                                | E         | XXXI          | 12          | Saltimbanchi, prestigiatori di piazza, burattinai, ecc. . . . .                                        | 174       | 3 754     | 380       | 7      | 4 315      | 54        | 542        | 29        | 3      | 628        |
| 201                                                                                | E         | XXXI          | 5 a 12      | Musica, drammatica e spettacoli vari . . . . .                                                         | 1 105     | 18 185    | 1 207     | 65     | 20 562     | 189       | 4 751      | 104       | 18     | 5 062      |
| 202                                                                                | E         | XXXIII a XXXI | 1, 3 a 5    | AMMINISTRAZIONE PUBBLICA E PRIVATA, PROFESSIONI, ARTI LIBERALI . . . . .                               | 2 742     | 734 110   | 44 135    | 1 844  | 782 831    | 282       | 153 216    | 9 342     | 341    | 163 181    |
| 203                                                                                | F         | XXXII         | 1           | Proprietarii, capitalisti, benestanti, agiati, redditieri . . . . .                                    | 3 406     | 170 257   | 62 021    | 1 749  | 237 433    | 7 067     | 290 341    | 61 306    | 1 237  | 359 951    |
| 204                                                                                | F         | XXXII         | 2           | Pensionati. . . . .                                                                                    | ..        | 35 991    | 43 583    | 99     | 79 673     | ..        | 18 985     | 18 341    | 77     | 37 403     |
| 205                                                                                | F         | XXXII         | —           | Persone che vivono specialmente di reddito . . . . .                                                   | 3 406     | 206 248   | 105 604   | 1 848  | 317 106    | 7 067     | 309 326    | 79 647    | 1 314  | 397 354    |
| 206                                                                                | F         | XXXIII        | 1           | Persone attendenti alle cure delle rispettive case. . . . .                                            | 50 857    | 40 066    | 19 241    | 1 178  | 111 342    | 578 005   | 5 980 350  | 692 763   | 22 963 | 7 274 081  |
| 207                                                                                | F         | XXXIII        | 2           | Studenti, scolari, seminaristi, collegiali . . . . .                                                   | 782 496   | 192 119   | ..        | 1 690  | 976 305    | 641 522   | 101 287    | ..        | 1 108  | 743 917    |
| 208                                                                                | F         | XXXIII        | 3           | Persone senza professione, disoccupati, invalidi . . . . .                                             | 32 926    | 38 058    | 51 622    | 545    | 123 151    | 6 388     | 18 292     | 32 328    | 550    | 57 558     |
| 209                                                                                | F         | XXXIII        | —           | Persone mantenute dalla famiglia . . . . .                                                             | 866 279   | 270 243   | 70 863    | 3 413  | 1 210 798  | 1 225 915 | 6 099 929  | 725 091   | 24 621 | 8 075 556  |
| 210                                                                                | F         | XXXIV         | 1           | Ricoverati che non lavorano . . . . .                                                                  | 3 032     | 33 357    | 22 459    | 273    | 59 121     | 5 245     | 37 758     | 22 154    | 473    | 65 630     |
| 211                                                                                | F         | XXXIV         | 2           | Mendicanti e prostitute . . . . .                                                                      | 121       | 4 622     | 5 309     | 122    | 10 174     | 89        | 6 295      | 5 762     | 164    | 12 310     |
| 212                                                                                | F         | XXXIV         | 3           | Detenuti che non lavorano . . . . .                                                                    | 99        | 26 734    | 1 161     | 129    | 28 123     | 14        | 1 521      | 89        | 2      | 1 626      |
| 213                                                                                | F         | XXXIV         | —           | Persone assistite dalla carità pubblica e privata o viventi a carico dello Stato; prostitute . . . . . | 3 252     | 64 713    | 28 929    | 524    | 97 418     | 5 348     | 45 574     | 28 005    | 639    | 79 566     |
| 214                                                                                | F         | —             | —           | CONDIZIONI NON PROFESSIONALI . . . . .                                                                 | 872 937   | 541 204   | 205 396   | 5 785  | 1 625 322  | 1 238 330 | 6 454 829  | 832 743   | 26 574 | 8 552 476  |
| 215                                                                                | B G       | XVI           | —           | PROFESSIONI E CONDIZIONI NON SPECIFICATE . . . . .                                                     | 2 221     | 7 823     | 572       | 14 557 | 25 173     | 9         | 51         | ..        | 6 503  | 6 563      |
| 216                                                                                | A a G     | —             | —           | PROFESSIONI E CONDIZIONI IN COMPLESSO . . . . .                                                        | 1 861 737 | 9 885 728 | 1 109 115 | 43 267 | 12 899 847 | 1 808 077 | 10 687 473 | 1 135 439 | 49 212 | 13 690 201 |

PROFESSIONE O CONDIZIONE DELLA POPOLAZIONE PRESENTE NEI DUE ULTIMI CENSIMENTI.

INDIVIDUI CENSITI PRESENTI

il 9 febbraio 1901

in età

| 10-15     |            |           |        | 15-65      |           |           |         | 65 —       |           |           |         | ?          |           |            |           | 10 —       |  |  |  |
|-----------|------------|-----------|--------|------------|-----------|-----------|---------|------------|-----------|-----------|---------|------------|-----------|------------|-----------|------------|--|--|--|
| M F       |            |           |        | M          |           |           |         | F          |           |           |         | M F        |           |            |           |            |  |  |  |
| ..        | 25 801     | 2 496     | 28     | 28 325     | ..        | 21 998    | 2 198   | 24 196     | ..        | ..        | ..      | ..         | ..        | 21 998     | 2 198     | 24 196     |  |  |  |
| ..        | 5 035      | 1 166     | 6      | 6 207      | ..        | 4 998     | 1 255   | 6 253      | ..        | ..        | ..      | ..         | ..        | 4 998      | 1 255     | 6 253      |  |  |  |
| ..        | 2 615      | 393       | 5      | 3 013      | ..        | 2 822     | 475     | 3 297      | ..        | ..        | ..      | ..         | ..        | 2 822      | 475       | 3 297      |  |  |  |
| ..        | 33 451     | 4 055     | 39     | 37 545     | ..        | 29 818    | 3 928   | 33 746     | ..        | ..        | ..      | ..         | ..        | 29 818     | 3 928     | 33 746     |  |  |  |
| ..        | 3 858      | 197       | 13     | 4 068      | ..        | 2 438     | 131     | 2 569      | ..        | 138       | 10      | 148        | ..        | 2 576      | 141       | 2 717      |  |  |  |
| ..        | 11 045     | 1 059     | 21     | 12 125     | ..        | 8 698     | 892     | 9 590      | ..        | ..        | ..      | ..         | ..        | 8 698      | 892       | 9 590      |  |  |  |
| ..        | 6 557      | 808       | 14     | 7 379      | ..        | 6 610     | 927     | 7 537      | ..        | ..        | ..      | ..         | ..        | 6 610      | 927       | 7 537      |  |  |  |
| 1         | 13 638     | 493       | 7      | 14 139     | ..        | 5 867     | 252     | 5 619      | ..        | 29        | ..      | 29         | ..        | 5 896      | 252       | 5 648      |  |  |  |
| 1         | 31 240     | 2 360     | 42     | 33 643     | ..        | 20 675    | 2 071   | 22 746     | ..        | 29        | ..      | 29         | ..        | 20 704     | 2 071     | 22 775     |  |  |  |
| ..        | 9 373      | 742       | 11     | 10 126     | 465       | 6 791     | 481     | 7 737      | 4         | 407       | 15      | 426        | 469       | 7 198      | 496       | 8 163      |  |  |  |
| ..        | 3 023      | 63        | 3      | 3 089      | 45        | 1 766     | 42      | 1 853      | 7         | 150       | 3       | 160        | 52        | 1 916      | 45        | 2 013      |  |  |  |
| 190       | 6 164      | 222       | 40     | 6 616      | 153       | 3 058     | 93      | 3 304      | 1         | 163       | 3       | 167        | 154       | 3 221      | 96        | 3 471      |  |  |  |
| 19        | 93         | 2         | 2      | 116        | 6         | 25        | 7       | 38         | 1         | 33        | ..      | 34         | 7         | 58         | 7         | 72         |  |  |  |
| 209       | 18 653     | 1 029     | 56     | 19 947     | 669       | 11 640    | 623     | 12 932     | 13        | 753       | 21      | 787        | 682       | 12 393     | 614       | 13 719     |  |  |  |
| 2         | 1 308      | 74        | 1      | 1 385      | ..        | 826       | 77      | 903        | ..        | 26        | ..      | 26         | ..        | 852        | 77        | 929        |  |  |  |
| 843       | 9 581      | 581       | 31     | 11 036     | 785       | 8 453     | 537     | 9 775      | 25        | 427       | 3       | 455        | 810       | 8 880      | 540       | 10 230     |  |  |  |
| 31        | 3 435      | 91        | 17     | 3 574      | 18        | 1 729     | 79      | 1 826      | 34        | 1 770     | 16      | 1 820      | 52        | 3 499      | 95        | 3 646      |  |  |  |
| 17        | 357        | 8         | ..     | 382        | ..        | 93        | 7       | 100        | 22        | 379       | 1       | 402        | 22        | 472        | 8         | 502        |  |  |  |
| 112       | 2 932      | 111       | 12     | 3 167      | 43        | 1 654     | 65      | 1 762      | 78        | 1 540     | 38      | 1 656      | 121       | 3 194      | 103       | 3 418      |  |  |  |
| 3         | 163        | 23        | 1      | 190        | 2         | 143       | 20      | 165        | 1         | 16        | ..      | 17         | 3         | 159        | 20        | 182        |  |  |  |
| 58        | 864        | 14        | 11     | 947        | 45        | 610       | 24      | 679        | 25        | 272       | 5       | 302        | 70        | 882        | 29        | 981        |  |  |  |
| 228       | 4 296      | 409       | 10     | 4 943      | 179       | 4 442     | 373     | 4 994      | 109       | 730       | 25      | 864        | 288       | 5 172      | 398       | 5 858      |  |  |  |
| 1 294     | 22 936     | 1 311     | 83     | 25 624     | 1 072     | 17 950    | 1 182   | 20 204     | 294       | 5 160     | 88      | 5 542      | 1 366     | 23 110     | 1 270     | 25 746     |  |  |  |
| 3 024     | 887 326    | 53 477    | 2 185  | 946 012    | 3 017     | 653 759   | 45 189  | 701 965    | 441       | 128 146   | 9 736   | 138 323    | 3 458     | 781 905    | 54 925    | 840 288    |  |  |  |
| 10 473    | 460 598    | 123 327   | 2 986  | 597 384    | 2 416     | 174 726   | 59 730  | 236 872    | 5 244     | 222 550   | 45 075  | 272 839    | 7 660     | 397 276    | 104 805   | 509 741    |  |  |  |
| ..        | 54 976     | 61 924    | 176    | 117 076    | ..        | 31 363    | 32 874  | 64 237     | ..        | 13 821    | 11 415  | 25 236     | ..        | 45 184     | 44 289    | 89 473     |  |  |  |
| 10 473    | 515 574    | 185 251   | 3 162  | 714 460    | 2 416     | 206 089   | 92 604  | 301 109    | 5 244     | 236 371   | 56 490  | 298 105    | 7 660     | 442 460    | 149 094   | 599 214    |  |  |  |
| 628 862   | 6 020 416  | 712 004   | 24 141 | 7 385 423  | 83 114    | 19 151    | 5 554   | 107 819    | 536 502   | 5 238 950 | 560 891 | 6 836 343  | 619 616   | 5 258 101  | 566 445   | 6 444 162  |  |  |  |
| 1 424 018 | 293 406    | ..        | 2 798  | 1 720 222  | 615 788   | 154 299   | ..      | 770 087    | 507 669   | 57 327    | ..      | 564 996    | 1 123 457 | 211 626    | ..        | 1 335 083  |  |  |  |
| 39 314    | 56 350     | 83 950    | 1 095  | 180 709    | 21 029    | 49 920    | 67 002  | 137 951    | 10 229    | 22 439    | 49 598  | 82 266     | 31 253    | 72 359     | 116 600   | 220 217    |  |  |  |
| 2 092 194 | 6 370 172  | 795 954   | 28 034 | 9 286 354  | 719 931   | 223 370   | 72 556  | 1 015 857  | 1 054 400 | 5 318 716 | 610 489 | 6 983 605  | 1 774 331 | 5 542 086  | 633 045   | 7 999 462  |  |  |  |
| 8 277     | 71 115     | 44 613    | 746    | 124 751    | 1 118     | 21 280    | 16 404  | 38 802     | 2 997     | 25 009    | 14 194  | 42 200     | 4 115     | 46 289     | 30 598    | 81 002     |  |  |  |
| 210       | 10 917     | 11 071    | 286    | 22 484     | 448       | 7 346     | 9 165   | 16 959     | 353       | 12 188    | 10 755  | 23 236     | 801       | 19 534     | 19 920    | 40 255     |  |  |  |
| 113       | 28 255     | 1 250     | 131    | 29 749     | 250       | 23 123    | 678     | 24 051     | 7         | 467       | 33      | 507        | 257       | 23 590     | 711       | 24 558     |  |  |  |
| 8 600     | 110 287    | 56 934    | 1 163  | 176 984    | 1 816     | 51 749    | 26 247  | 79 812     | 3 357     | 37 664    | 24 982  | 66 003     | 5 173     | 89 413     | 51 229    | 145 815    |  |  |  |
| 2 111 267 | 6 996 033  | 1 038 139 | 32 359 | 10 177 798 | 724 163   | 481 208   | 191 407 | 1 396 778  | 1 063 001 | 5 592 751 | 691 961 | 7 347 713  | 1 787 164 | 6 073 959  | 833 368   | 8 744 491  |  |  |  |
| 2 230     | 7 874      | 572       | 21 060 | 31 736     | 3 202     | 30 186    | 2 370   | 35 753     | 1 650     | 9 650     | 256     | 11 556     | 4 852     | 39 836     | 2 626     | 47 314     |  |  |  |
| 3 669 814 | 20 573 201 | 2 244 554 | 92 479 | 26 580 048 | 1 713 624 | 9 505 241 | 977 540 | 12 196 405 | 1 673 732 | 9 843 115 | 992 599 | 12 509 446 | 3 387 356 | 19 348 356 | 1 970 139 | 24 705 851 |  |  |  |

APPENDICE alla Tavola XXII\*.

CONFRONTO FRA LE CLASSIFICAZIONI PER PROFESSIONI O CONDIZIONI ADOPERATE NEL CENSIMENTO DEL 1901 E NEL CENSIMENTO DEL 1911 RISPETTIVAMENTE

(Il confronto è istituito esprimendo mediante voci della seconda classificazione il valore di ciascuna voce contenuta nella prima).

| Numeri d'ordine | GRUPPI DI PROFESSIONI O CONDIZIONI considerati negli Atti del censimento 1901 |        |               | NUMERI SISTEMATICI dei corrispondenti gruppi considerati negli Atti del censimento 1911 | OSSERVAZIONI                                                                                                                                                                                                                                                                                                                                               | Numeri d'ordine | GRUPPI DI PROFESSIONI O CONDIZIONI considerati negli Atti del censimento 1901 |           |              | NUMERI SISTEMATICI dei corrispondenti gruppi considerati negli Atti del censimento 1911                                                                       | OSSERVAZIONI                                                                                                                                                                        |
|-----------------|-------------------------------------------------------------------------------|--------|---------------|-----------------------------------------------------------------------------------------|------------------------------------------------------------------------------------------------------------------------------------------------------------------------------------------------------------------------------------------------------------------------------------------------------------------------------------------------------------|-----------------|-------------------------------------------------------------------------------|-----------|--------------|---------------------------------------------------------------------------------------------------------------------------------------------------------------|-------------------------------------------------------------------------------------------------------------------------------------------------------------------------------------|
|                 | Categorie                                                                     | Classi | Sottoclassi   |                                                                                         |                                                                                                                                                                                                                                                                                                                                                            |                 | Categorie                                                                     | Classi    | Sottoclassi  |                                                                                                                                                               |                                                                                                                                                                                     |
| 1               | A                                                                             | I      | 1             | 1·11                                                                                    |                                                                                                                                                                                                                                                                                                                                                            | 40              | B                                                                             | VII<br>XV | —<br>20      | [3·55]<br>6·87, 6·89                                                                                                                                          | [3·55] è descritta sotto la voce n. 29.                                                                                                                                             |
| 2               | A                                                                             | I      | 2             | 1·12                                                                                    |                                                                                                                                                                                                                                                                                                                                                            |                 |                                                                               |           |              | 7·1 meno le sottoclassi 7·12, 7·15 a 7·17, meno le due frazioni di sottoclasse: [7·118] di cui alle voci nn. 18 e 106, e meno [7·119] di cui alla voce n. 18. |                                                                                                                                                                                     |
| 3               | A                                                                             | I      | 3             | 1·13                                                                                    |                                                                                                                                                                                                                                                                                                                                                            |                 |                                                                               |           |              | [8·21]                                                                                                                                                        | 8·21] è descritta sotto la voce n. 38.                                                                                                                                              |
| 4               | A                                                                             | I      | 7             | 1·118                                                                                   |                                                                                                                                                                                                                                                                                                                                                            | 41              | B                                                                             | VIII      | 1, 3, 8 a 10 | 3·11, 3·13, 3·14, 3·17<br>[9·13]                                                                                                                              | [9·13] rappresenta qui la sottoclasse 9·13 per ciò che concerne la vendita del legno e del legname di prima lavorazione, dei fusti di legno e dei grossi lavori da falegname.       |
| 5               | A                                                                             | I      | 4             | 1·14                                                                                    |                                                                                                                                                                                                                                                                                                                                                            |                 |                                                                               |           |              |                                                                                                                                                               |                                                                                                                                                                                     |
| 6               | A                                                                             | I      | 5             | 1·15                                                                                    |                                                                                                                                                                                                                                                                                                                                                            |                 |                                                                               |           |              |                                                                                                                                                               |                                                                                                                                                                                     |
| 7               | A                                                                             | I      | 6             | 1·16                                                                                    |                                                                                                                                                                                                                                                                                                                                                            |                 |                                                                               |           |              |                                                                                                                                                               |                                                                                                                                                                                     |
| 8               | A                                                                             | I      | 9             | 1·17, 1·18                                                                              |                                                                                                                                                                                                                                                                                                                                                            | 42              | B                                                                             | VIII      | 4, 5, 7      | [3·12]                                                                                                                                                        | [3·12] rappresenta ciò che rimane della sottoclasse 3·12 dopo di aver eliminata la parte assegnata in corrispondenza alle voci nn. 73 e 76.                                         |
| 9               | A                                                                             | I      | 8, 10, 11, 15 | 1·19 a 1·111, 1·119                                                                     |                                                                                                                                                                                                                                                                                                                                                            |                 |                                                                               |           |              | 3·21, 3·23 a 3·25<br>[3·61]                                                                                                                                   | [3·61] rappresenta qui la sottoclasse 3·61 limitatamente a ciò che concerne i pennelli, le ventole e gli stuzzicadenti di penne.                                                    |
| 10              | A                                                                             | I      | 12, 13        | 1·112, 1·113                                                                            |                                                                                                                                                                                                                                                                                                                                                            |                 |                                                                               |           |              | [3·69]                                                                                                                                                        | [3·69] rappresenta qui la sottoclasse 3·69 limitatamente a ciò che concerne la preparazione delle spugne.                                                                           |
| 11              | A                                                                             | I      | 14            | 1·114 a 1·116                                                                           |                                                                                                                                                                                                                                                                                                                                                            |                 |                                                                               |           |              | 3·81<br>[9·13]                                                                                                                                                | [9·13] rappresenta qui la sottoclasse 9·13 limitatamente a ciò che concerne la vendita di minuti oggetti di legno, di oggetti di canne, vinchi, giunchi, trebbia, ecc., e di scope. |
| 12              | A                                                                             | I      | —             | 1·1 meno 1·117                                                                          |                                                                                                                                                                                                                                                                                                                                                            | 43              | B                                                                             | VIII      | 6            | 3·19<br>3·22<br>[9·13]                                                                                                                                        | [9·13] rappresenta qui la sottoclasse 9·13 limitatamente a ciò che concerne la vendita di oggetti di paglia e di truciolo.                                                          |
| 13              | A                                                                             | II     | 4             | 1·117                                                                                   |                                                                                                                                                                                                                                                                                                                                                            | 44              | B                                                                             | VIII      | 2            | 3·110<br>[9·13]                                                                                                                                               | [9·13] rappresenta qui la sottoclasse 9·13 limitatamente a ciò che concerne la vendita di oggetti di sughero.                                                                       |
| 14              | A                                                                             | II     | 1 a 3         | 1·21, 1·22                                                                              |                                                                                                                                                                                                                                                                                                                                                            | 45              | B                                                                             | VIII      | 11, 12       | [3·61]                                                                                                                                                        | [3·61] rappresenta qui la sottoclasse 3·61 limitatamente a ciò che concerne la classificazione e la preparazione del crine animale, delle penne e delle piume.                      |
| 15              | A                                                                             | II     | —             | 1·117, 1·2                                                                              |                                                                                                                                                                                                                                                                                                                                                            |                 |                                                                               |           |              | 6·93<br>[9·118]                                                                                                                                               | [9·118] rappresenta qui la sottoclasse 9·118 limitatamente a ciò che concerne la vendita dei prodotti ottenuti nei laboratori da tappezziere e materassalo.                         |
| 16              | A                                                                             | —      | —             | 1                                                                                       |                                                                                                                                                                                                                                                                                                                                                            | 46              | B                                                                             | VIII      | —            | 3·1 meno le sottoclassi 3·15, 3·16, 3·18 e meno le frazioni di sottoclasse [3·12] di cui alle voci nn. 73 e 76.                                               |                                                                                                                                                                                     |
| 17              | B                                                                             | III    | —             | 2·1 (1, 2) a 2·15<br>2·21 a 2·24<br>2·31 a 2·33<br>5·12                                 | [7·118] rappresenta qui la sottoclasse 7·118 limitatamente allo zolfo.<br>[7·119] rappresenta qui la sottoclasse 7·119 limitatamente alla distillazione e raffinazione del petrolio, alla distillazione degli scisti bituminosi, alla lavorazione degli olii minerali, alla distillazione delle resine e alla fabbricazione dei combustibili conglomerati. |                 |                                                                               |           |              | 3·2<br>[3·61]                                                                                                                                                 | [3·61] qui rappresenta l'insieme delle due frazioni di sottoclassi, che, col medesimo simbolo, sono collocate sotto le voci nn. 42 e 45.                                            |
| 18              | B                                                                             | IV     | 4, 5          | [7·118]<br>[7·119]                                                                      | [8·21] rappresenta qui la sottoclasse 8·21 limitatamente alla produzione del gas.                                                                                                                                                                                                                                                                          |                 |                                                                               |           |              | [3·69]<br>3·81<br>6·93                                                                                                                                        | [3·69] è descritta sotto la voce n. 43.                                                                                                                                             |
| 19              | B                                                                             | IV     | 1 a 3, 6, 7   | 4·11, 4·12<br>4·21, 4·22                                                                |                                                                                                                                                                                                                                                                                                                                                            | 47              | B                                                                             | IX        | 1            | 3·71                                                                                                                                                          | [9·118] è descritta sotto la voce n. 45.                                                                                                                                            |
| 20              | B                                                                             | IV     | 10, 11        | 4·31                                                                                    |                                                                                                                                                                                                                                                                                                                                                            |                 |                                                                               |           |              |                                                                                                                                                               |                                                                                                                                                                                     |
| 21              | B                                                                             | IV     | 8, 9, 12 a 19 | 4·32, 4·33, 4·35 a 4·37,<br>4·39, 4·310<br>[4·34]<br>[4·38]                             | [4·34] rappresenta ciò che rimane della sottoclasse 4·34 dopo di aver eliminata la parte assegnata in corrispondenza alla voce n. 84.<br>[4·38] rappresenta ciò che rimane della sottoclasse 4·38 dopo di aver eliminata la parte assegnata in corrispondenza alla voce n. 86.                                                                             | 48              | B                                                                             | IX        | 2            | 3·72                                                                                                                                                          |                                                                                                                                                                                     |



|    |   |         |                     |                                                                                                                                    |                                                                                                                                                                                                                                                                                 |    |        |           |               |                                                                                                                                    |                                                                                                                                                                                                                                                              |
|----|---|---------|---------------------|------------------------------------------------------------------------------------------------------------------------------------|---------------------------------------------------------------------------------------------------------------------------------------------------------------------------------------------------------------------------------------------------------------------------------|----|--------|-----------|---------------|------------------------------------------------------------------------------------------------------------------------------------|--------------------------------------------------------------------------------------------------------------------------------------------------------------------------------------------------------------------------------------------------------------|
|    |   |         |                     | [4·311]                                                                                                                            | [4·311] rappresenta ciò che rimane della sottoclasse 4·311 dopo di aver eliminata la parte assegnata in corrispondenza alla voce n. 89.                                                                                                                                         | 49 | B      | IX        | 3             | [3·73]                                                                                                                             | [3·73] rappresenta ciò che rimane della sottoclasse 3·73 dopo di aver eliminata la parte assegnata in corrispondenza alla voce n. 52.                                                                                                                        |
|    |   |         |                     | 4·41<br>4·52, 4·55, 4·57<br>[4·58]                                                                                                 | [4·58] rappresenta ciò che rimane della sottoclasse 4·58 dopo di aver eliminata la parte assegnata in corrispondenza alla voce n. 86.                                                                                                                                           | 50 | B      | IX        | 4, 6          | [3·74]                                                                                                                             | [3·74] rappresenta ciò che rimane della sottoclasse 3·74 dopo di aver eliminata la parte assegnata in corrispondenza alla voce n. 89.                                                                                                                        |
| 22 | B | IV      | 20, 21              | [8·21]                                                                                                                             | [8·21] rappresenta qui la sottoclasse 8·21 limitatamente alla generazione di energia meccanica.                                                                                                                                                                                 | 51 | B      | IX        | 1 a 4, 6      | 3·75<br>3·7 meno le due frazioni di sottoclassi [3·73], [3·74] di cui alle voci 52 e 89, ordinatamente.                            |                                                                                                                                                                                                                                                              |
| 23 | B | IV      | —                   | 4·1<br>4·2<br>4·3 meno le tre frazioni di sottoclassi: [4·34], [4·38], [3·311] descritte rispettivamente sotto le voci 84, 86, 89. |                                                                                                                                                                                                                                                                                 | 52 | B<br>E | IX<br>XXX | 5, 7 a 9<br>2 | [3·78]                                                                                                                             | [3·78] rappresenta qui la sottoclasse 3·78 limitatamente a ciò che concerne la fabbricazione di carta da parati.                                                                                                                                             |
|    |   |         |                     | 4·41<br>4·52, 4·55, 4·57<br>[4·58]<br>[7·118]<br>[7·119]<br>[8·21]                                                                 | [4·58] è descritta sotto la voce n. 21.<br>[7·118] è descritta sotto la voce n. 18.<br>[7·119] è descritta sotto la voce n. 18.<br>[8·21] qui rappresenta l'insieme delle due frazioni di sottoclassi, che, col medesimo simbolo, sono rappresentate sotto le voci nn. 18 e 22. | 53 | B      | X         | 1 a 4         | 6·11 a 6·13<br>[6·82]<br>[6·101]                                                                                                   | [6·82] rappresenta qui la sottoclasse 6·82 limitatamente a ciò che concerne la fabbricazione di maglierie di seta.<br>[6·101] rappresenta qui la sottoclasse 6·101 limitatamente alla parte che si riferisce all'industria della seta.                       |
| 24 | B | V       | 1, 4                | 5·11, 5·13<br>[5·14]                                                                                                               | [5·14] rappresenta ciò che rimane della sottoclasse 5·14 dopo di aver eliminata la parte assegnata in corrispondenza alla voce n. 89.                                                                                                                                           | 54 | B      | X         | 5 a 7         | 6·21 a 6·23<br>[6·82]                                                                                                              | [6·82] rappresenta qui la sottoclasse 6·82 limitatamente a ciò che concerne la fabbricazione delle maglierie di cotone.<br>[6·101] rappresenta qui la sottoclasse 6·101 limitatamente alla parte che si riferisce all'industria del cotone.                  |
| 25 | B | V       | 2, 5 a 11           | 5·15, 5·16, 5·18<br>[5·17]                                                                                                         | [5·17] rappresenta ciò che rimane della sottoclasse 5·17 dopo di aver eliminata la parte assegnata in corrispondenza alla voce n. 89.                                                                                                                                           | 55 | B      | X         | 8 a 12        | 6·31 a 6·33<br>[6·82]<br>[6·101]                                                                                                   | [6·82] rappresenta qui la sottoclasse 6·82 limitatamente a ciò che concerne la fabbricazione delle maglierie di lana.<br>[6·101] rappresenta qui la sottoclasse 6·101 limitatamente alla parte che si riferisce all'industria della lana.                    |
|    |   |         |                     | [5·19]                                                                                                                             | [5·19] rappresenta ciò che rimane della sottoclasse 5·19 dopo di aver eliminata la parte assegnata in corrispondenza alla voce n. 89.                                                                                                                                           | 56 | B      | X         | 13 a 18       | 6·41 a 6·43<br>6·51 a 6·53<br>6·61, 6·62<br>[6·71]                                                                                 | [6·71] rappresenta ciò che rimane della sottoclasse 6·71 dopo di aver eliminata la parte assegnata in corrispondenza alla voce n. 60.                                                                                                                        |
| 26 | B | V       | 1, 2, 4 a 11        | 5·1 meno la sottoclasse 5·12 e meno le tre frazioni di sottoclassi: [5·14], [5·17], [5·18] descritte sotto la voce n. 89.          |                                                                                                                                                                                                                                                                                 |    |        |           |               |                                                                                                                                    |                                                                                                                                                                                                                                                              |
| 27 | B | V<br>VI | 3<br>—              | 5·(2, 3) 1 a 5·(2, 3) 8<br>[8·21]                                                                                                  | [8·21] rappresenta qui la sottoclasse 8·21 limitatamente agli impianti di sollevamento e distribuzione di acqua, di riscaldamento, di ventilazione, di illuminazione a olio, a petrolio e ad acetilene.                                                                         |    |        |           |               | 6·72<br>[6·73]                                                                                                                     | [6·73] rappresenta ciò che rimane della sottoclasse 6·73 dopo di aver eliminata la parte assegnata in corrispondenza alla voce n. 60.                                                                                                                        |
|    |   |         |                     | [8·41]                                                                                                                             | [8·41] rappresenta qui la sottoclasse 8·41 limitatamente a ciò che riguarda l'inaffiammento delle strade.                                                                                                                                                                       |    |        |           |               | 6·84<br>[6·101]                                                                                                                    | [6·101] rappresenta qui la sottoclasse 6·101 limitatamente alla parte che si riferisce all'industria del lino, della canapa e delle materie miste.                                                                                                           |
| 28 | B | VII     | 8                   | 7·13                                                                                                                               |                                                                                                                                                                                                                                                                                 |    |        |           |               |                                                                                                                                    |                                                                                                                                                                                                                                                              |
| 29 | B | VII     | 6                   | 7·14                                                                                                                               |                                                                                                                                                                                                                                                                                 |    |        |           |               |                                                                                                                                    |                                                                                                                                                                                                                                                              |
| 30 | B | VII     | 9 a 12              | [3·55]<br>7·18, 7·19                                                                                                               | [3·55] rappresenta qui la sottoclasse 3·55 limitatamente a ciò che riguarda la cera e le candele di cera.                                                                                                                                                                       | 57 | B      | X         | 19            | [6·101]                                                                                                                            | [6·101] rappresenta qui la sottoclasse 6·101 limitatamente a quanto concerne la fabbricazione dei tessuti misti e precisamente ciò che della suddetta sottoclasse rimane, dopo di aver eliminata la parte assegnata in corrispondenza alle voci nn. 53 a 56. |
| 31 | B | VII     | 15                  | 7·110                                                                                                                              |                                                                                                                                                                                                                                                                                 |    |        |           |               |                                                                                                                                    |                                                                                                                                                                                                                                                              |
| 32 | B | VII     | 14                  | 6·87, 6·89<br>7·111                                                                                                                |                                                                                                                                                                                                                                                                                 | 58 | B      | X         | 20            | 6·14<br>6·24<br>6·34<br>6·44<br>6·54<br>6·63                                                                                       |                                                                                                                                                                                                                                                              |
| 33 | B | XV      | 20                  | 7·112                                                                                                                              |                                                                                                                                                                                                                                                                                 |    |        |           |               |                                                                                                                                    |                                                                                                                                                                                                                                                              |
| 34 | B | VII     | 2                   | 7·113                                                                                                                              |                                                                                                                                                                                                                                                                                 |    |        |           |               |                                                                                                                                    |                                                                                                                                                                                                                                                              |
| 35 | B | VII     | 5                   | 7·114                                                                                                                              |                                                                                                                                                                                                                                                                                 |    |        |           |               |                                                                                                                                    |                                                                                                                                                                                                                                                              |
| 36 | B | VII     | 7<br>[13] *         | 7·115                                                                                                                              |                                                                                                                                                                                                                                                                                 | 59 | B      | X         | 21 a 24       | 6·81, 6·83<br>[6·95]                                                                                                               | [6·95] rappresenta qui la sottoclasse 6·95 limitatamente a ciò che concerne le impressioni su tessuti, i ricami, le coccarde, le spalline, le cordoniere, le frangie, le guarnizioni e i para-lumi di stoffa.                                                |
| 37 | B | VII     | 3                   | 7·116                                                                                                                              |                                                                                                                                                                                                                                                                                 |    |        |           |               |                                                                                                                                    |                                                                                                                                                                                                                                                              |
| 38 | B | VII     | 17                  | [8·21]                                                                                                                             | [8·21] rappresenta qui la sottoclasse 8·21 limitatamente a ciò che riguarda il ghiaccio e i refrigeranti.                                                                                                                                                                       | 60 | B      | X         | 25 a 27       | [6·71]                                                                                                                             | [6·71] rappresenta qui la sottoclasse 6·71 limitatamente a ciò che concerne l'apprestamento del crine animale.                                                                                                                                               |
|    |   |         |                     | 7·11, 7·117<br>[7·118]                                                                                                             | [7·118] rappresenta ciò che rimane della sottoclasse 7·118 dopo di aver eliminata la parte assegnata in corrispondenza alle voci nn. 18 e 106.                                                                                                                                  |    |        |           |               | [6·73]                                                                                                                             | [6·73] rappresenta qui la sottoclasse 6·73 limitatamente a ciò che concerne la tessitura del crine animale.                                                                                                                                                  |
| 39 | B | VII     | 1, 4, 16<br>[13] ** | [7·119]                                                                                                                            | [7·119] rappresenta ciò che rimane della sottoclasse 7·119 dopo di aver eliminata la parte assegnata in corrispondenza alla voce n. 18.                                                                                                                                         | 61 | B      | X         | 28, 29        | 6·86<br>6·111                                                                                                                      |                                                                                                                                                                                                                                                              |
|    |   |         |                     |                                                                                                                                    |                                                                                                                                                                                                                                                                                 | 62 | B      | X         | —             | 6 meno le sottoclassi 6·85, 6·87 a 6·810, 6·91 a 6·94, e meno le due parti della sottoclasse 6·95 poste sotto le voci nn. 71 e 77. |                                                                                                                                                                                                                                                              |

| Numeri d'ordine | GRUPPI DI PROFESSIONI O CONDIZIONI considerati negli Atti del censimento 1901 |        |             | NUMERI SISTEMATICI dei corrispondenti gruppi considerati negli Atti del censimento 1911                                                                                            | OSSERVAZIONI                                                                                                                                                                                                                                                                                                                                                                                                                                                                                         | Numeri d'ordine | GRUPPI DI PROFESSIONI O CONDIZIONI considerati negli Atti del censimento 1901 |        |             | NUMERI SISTEMATICI dei corrispondenti gruppi considerati negli Atti del censimento 1911                                                                                                                      | OSSERVAZIONI                                                                                                                                                                                                                                                                                                                                                                                                                                                                                                                                                                                                                                                                                                                                                                                                                                                                                                                                                                                                           |
|-----------------|-------------------------------------------------------------------------------|--------|-------------|------------------------------------------------------------------------------------------------------------------------------------------------------------------------------------|------------------------------------------------------------------------------------------------------------------------------------------------------------------------------------------------------------------------------------------------------------------------------------------------------------------------------------------------------------------------------------------------------------------------------------------------------------------------------------------------------|-----------------|-------------------------------------------------------------------------------|--------|-------------|--------------------------------------------------------------------------------------------------------------------------------------------------------------------------------------------------------------|------------------------------------------------------------------------------------------------------------------------------------------------------------------------------------------------------------------------------------------------------------------------------------------------------------------------------------------------------------------------------------------------------------------------------------------------------------------------------------------------------------------------------------------------------------------------------------------------------------------------------------------------------------------------------------------------------------------------------------------------------------------------------------------------------------------------------------------------------------------------------------------------------------------------------------------------------------------------------------------------------------------------|
|                 | Categorie                                                                     | Classi | Sottoclassi |                                                                                                                                                                                    |                                                                                                                                                                                                                                                                                                                                                                                                                                                                                                      |                 | Categorie                                                                     | Classi | Sottoclassi |                                                                                                                                                                                                              |                                                                                                                                                                                                                                                                                                                                                                                                                                                                                                                                                                                                                                                                                                                                                                                                                                                                                                                                                                                                                        |
| 63              | B                                                                             | XI     | 1, 2, 6     | 3·62<br>[3·68]<br>[3·69]                                                                                                                                                           | [3·68] rappresenta qui la sottoclasse 3·68 limitatamente a ciò che concerne la preparazione e conservazione delle pelli per pellicerie.<br>[3·69] rappresenta qui la sottoclasse 3·69 limitatamente a ciò che concerne la preparazione delle budella e del presame.                                                                                                                                                                                                                                  |                 |                                                                               |        |             |                                                                                                                                                                                                              |                                                                                                                                                                                                                                                                                                                                                                                                                                                                                                                                                                                                                                                                                                                                                                                                                                                                                                                                                                                                                        |
| 64              | B                                                                             | XI     | 3           | 3·63<br>6·88                                                                                                                                                                       |                                                                                                                                                                                                                                                                                                                                                                                                                                                                                                      |                 |                                                                               |        |             |                                                                                                                                                                                                              |                                                                                                                                                                                                                                                                                                                                                                                                                                                                                                                                                                                                                                                                                                                                                                                                                                                                                                                                                                                                                        |
| 65              | B                                                                             | XI     | 7           | 3·66                                                                                                                                                                               |                                                                                                                                                                                                                                                                                                                                                                                                                                                                                                      |                 |                                                                               |        |             |                                                                                                                                                                                                              |                                                                                                                                                                                                                                                                                                                                                                                                                                                                                                                                                                                                                                                                                                                                                                                                                                                                                                                                                                                                                        |
| 66              | B                                                                             | XI     | 4, 5        | 3·67                                                                                                                                                                               |                                                                                                                                                                                                                                                                                                                                                                                                                                                                                                      |                 |                                                                               |        |             |                                                                                                                                                                                                              |                                                                                                                                                                                                                                                                                                                                                                                                                                                                                                                                                                                                                                                                                                                                                                                                                                                                                                                                                                                                                        |
| 67              | B                                                                             | XI     | 8, 9        | 3·86                                                                                                                                                                               |                                                                                                                                                                                                                                                                                                                                                                                                                                                                                                      |                 |                                                                               |        |             |                                                                                                                                                                                                              |                                                                                                                                                                                                                                                                                                                                                                                                                                                                                                                                                                                                                                                                                                                                                                                                                                                                                                                                                                                                                        |
| 68              | B                                                                             | XI     | —           | 3·6 meno le sottoclassi 3·61, 3·64, 3·65, meno la parte di sottoclasse [3·68] posta sotto la voce n. 74, e meno le parti di sottoclassi [3·69] poste sotto le voci nn. 42, 84, 90. |                                                                                                                                                                                                                                                                                                                                                                                                                                                                                                      |                 |                                                                               |        |             |                                                                                                                                                                                                              |                                                                                                                                                                                                                                                                                                                                                                                                                                                                                                                                                                                                                                                                                                                                                                                                                                                                                                                                                                                                                        |
|                 |                                                                               |        |             | 3·86<br>6·88                                                                                                                                                                       |                                                                                                                                                                                                                                                                                                                                                                                                                                                                                                      |                 |                                                                               |        |             |                                                                                                                                                                                                              |                                                                                                                                                                                                                                                                                                                                                                                                                                                                                                                                                                                                                                                                                                                                                                                                                                                                                                                                                                                                                        |
| 69              | B                                                                             | XII    | 2           | 6·91                                                                                                                                                                               |                                                                                                                                                                                                                                                                                                                                                                                                                                                                                                      |                 |                                                                               |        |             |                                                                                                                                                                                                              |                                                                                                                                                                                                                                                                                                                                                                                                                                                                                                                                                                                                                                                                                                                                                                                                                                                                                                                                                                                                                        |
| 70              | B                                                                             | XII    | 1           | 6·92<br>[6·94]                                                                                                                                                                     | [6·94] rappresenta qui la sottoclasse 6·94 limitatamente a ciò che concerne i lavori da modista compresa la fabbricazione dei fusti di filo di ferro per cappelli da signora.                                                                                                                                                                                                                                                                                                                        |                 |                                                                               |        |             |                                                                                                                                                                                                              |                                                                                                                                                                                                                                                                                                                                                                                                                                                                                                                                                                                                                                                                                                                                                                                                                                                                                                                                                                                                                        |
| 71              | B                                                                             | XII    | 3           | [3·61]<br>[6·94]<br>[6·95]                                                                                                                                                         | [3·61] rappresenta qui la sottoclasse 3·61 limitatamente a ciò che concerne i pennacchi, le penne per guarnizioni e i boa di penne e di piume.<br>[6·94] rappresenta qui la sottoclasse 6·94 limitatamente a ciò che concerne le borsette di stoffa, le cravatte, le bretelle, le cinture, le giarrettiere, le ghette, le fasce da montagna, i peduli, i guanti di panno e la cucitura dei sacchi.<br>[6·95] rappresenta qui la sottoclasse 6·95 limitatamente a ciò che concerne i fiori di stoffa. |                 |                                                                               |        |             |                                                                                                                                                                                                              |                                                                                                                                                                                                                                                                                                                                                                                                                                                                                                                                                                                                                                                                                                                                                                                                                                                                                                                                                                                                                        |
| 72              | B                                                                             | XII    | 4           | 6·85<br>[6·94]                                                                                                                                                                     | [6·94] rappresenta qui la sottoclasse 6·94 limitatamente a quanto concerne i berretti, i bonetti, le coppole e i copricapi.                                                                                                                                                                                                                                                                                                                                                                          |                 |                                                                               |        |             |                                                                                                                                                                                                              |                                                                                                                                                                                                                                                                                                                                                                                                                                                                                                                                                                                                                                                                                                                                                                                                                                                                                                                                                                                                                        |
| 73              | B                                                                             | XII    | 5           | [3·12]<br>3·64<br>[6·94]                                                                                                                                                           | [3·12] rappresenta qui la sottoclasse 3·12 limitatamente a ciò che concerne gli zoccoli e le suole di legno.<br>[6·94] rappresenta qui la sottoclasse 6·94 limitatamente a ciò che concerne le pantofole, e le altre calzature di panno, ovvero di pelle con suola di panno.                                                                                                                                                                                                                         |                 |                                                                               |        |             |                                                                                                                                                                                                              |                                                                                                                                                                                                                                                                                                                                                                                                                                                                                                                                                                                                                                                                                                                                                                                                                                                                                                                                                                                                                        |
| 74              | B                                                                             | XII    | 6           | 3·65<br>[3·68]                                                                                                                                                                     | [3·68] rappresenta qui la sottoclasse 3·68 limitatamente a quanto concerne la fabbricazione di pellicce, e precisamente ciò che della suddetta sottoclasse rimane dopo di aver eliminata la parte assegnata in corrispondenza alla voce n. 63.                                                                                                                                                                                                                                                       |                 |                                                                               |        |             |                                                                                                                                                                                                              |                                                                                                                                                                                                                                                                                                                                                                                                                                                                                                                                                                                                                                                                                                                                                                                                                                                                                                                                                                                                                        |
| 75              | B                                                                             | XII    | 7           | 3·83                                                                                                                                                                               |                                                                                                                                                                                                                                                                                                                                                                                                                                                                                                      |                 |                                                                               |        |             |                                                                                                                                                                                                              |                                                                                                                                                                                                                                                                                                                                                                                                                                                                                                                                                                                                                                                                                                                                                                                                                                                                                                                                                                                                                        |
| 76              | B                                                                             | XII    | 8           | [3·12]                                                                                                                                                                             | [3·12] rappresenta qui la sottoclasse 3·12 limitatamente a ciò che concerne i bastoni e i fusti di legno per ombrelli.                                                                                                                                                                                                                                                                                                                                                                               |                 |                                                                               |        |             |                                                                                                                                                                                                              |                                                                                                                                                                                                                                                                                                                                                                                                                                                                                                                                                                                                                                                                                                                                                                                                                                                                                                                                                                                                                        |
|                 |                                                                               |        |             |                                                                                                                                                                                    |                                                                                                                                                                                                                                                                                                                                                                                                                                                                                                      | 90              | B                                                                             | XIV    | 9           | [3·69]                                                                                                                                                                                                       | [3·69] rappresenta qui la sottoclasse 3·69 limitatamente alla imbalsamazione degli animali.                                                                                                                                                                                                                                                                                                                                                                                                                                                                                                                                                                                                                                                                                                                                                                                                                                                                                                                            |
|                 |                                                                               |        |             |                                                                                                                                                                                    |                                                                                                                                                                                                                                                                                                                                                                                                                                                                                                      | 91              | B                                                                             | XIV    | —           | 3·18<br>[3·35]<br>[3·69]<br>[3·74]<br>3·82, 3·84, 3·87<br>[4·34]<br>[4·38]<br>[4·311]<br>4·5 meno le sottoclassi 4·52, 4·55, 4·57 e meno la frazione di sottoclasse [4·58] che è collocata nella voce n. 21. | [4·311] rappresenta qui la sottoclasse 4·311 limitatamente alla fabbricazione delle corone mortuarie.<br>[5·14] rappresenta qui la sottoclasse 5·14 limitatamente alla lavorazione delle pietre dure e delle pietre preziose.<br>[5·17] rappresenta qui la sottoclasse 5·17 limitatamente alla produzione delle terrocotte artistiche.<br>[5·19] rappresenta qui la sottoclasse 5·19 limitatamente alla produzione di statue e altri oggetti artistici di cemento o di gesso.<br>[3·55] è descritta sotto la voce n. 89.<br>[3·69] qui rappresenta l'insieme delle due frazioni di sottoclasse denotate, con il medesimo simbolo, sotto le voci nn. 84 e 90.<br>[3·74] è descritta sotto la voce n. 89.<br>[4·34] è descritta sotto la voce n. 84.<br>[4·38] è descritta sotto la voce n. 86.<br>[4·311] è descritta sotto la voce n. 89.<br>[5·14] è descritta sotto la voce n. 89.<br>[5·17] è descritta sotto la voce n. 89.<br>[5·19] è descritta sotto la voce n. 89.<br>[6·810] è descritta sotto la voce n. 85. |
|                 |                                                                               |        |             |                                                                                                                                                                                    |                                                                                                                                                                                                                                                                                                                                                                                                                                                                                                      | 92              | B                                                                             | XV     | 2, 3        | 3·31, 3·32                                                                                                                                                                                                   |                                                                                                                                                                                                                                                                                                                                                                                                                                                                                                                                                                                                                                                                                                                                                                                                                                                                                                                                                                                                                        |
|                 |                                                                               |        |             |                                                                                                                                                                                    |                                                                                                                                                                                                                                                                                                                                                                                                                                                                                                      | 93              | B                                                                             | XV     | 1           | 3·33                                                                                                                                                                                                         |                                                                                                                                                                                                                                                                                                                                                                                                                                                                                                                                                                                                                                                                                                                                                                                                                                                                                                                                                                                                                        |
|                 |                                                                               |        |             |                                                                                                                                                                                    |                                                                                                                                                                                                                                                                                                                                                                                                                                                                                                      | 94              | B                                                                             | XV     | 4           | [3·34]<br>[9·15]                                                                                                                                                                                             | [3·34] rappresenta qui la sottoclasse 3·34 limitatamente ai panifici.<br>[9·15] rappresenta qui la sottoclasse 9·15 limitatamente alla vendita del pane.                                                                                                                                                                                                                                                                                                                                                                                                                                                                                                                                                                                                                                                                                                                                                                                                                                                               |
|                 |                                                                               |        |             |                                                                                                                                                                                    |                                                                                                                                                                                                                                                                                                                                                                                                                                                                                                      | 95              | B                                                                             | XV     | 5           | [3·34]<br>3·35<br>[3·36]<br>[9·15]                                                                                                                                                                           | [3·34] rappresenta qui la sottoclasse 3·34 limitatamente ai gallettifici.<br>[3·36] rappresenta qui la sottoclasse 3·36 limitatamente alla produzione di biscotti, ciadoni e ostie.<br>[9·15] rappresenta qui la sottoclasse 9·15 limitatamente alla vendita dei prodotti ottenuti nei gallettifici e pastifici.                                                                                                                                                                                                                                                                                                                                                                                                                                                                                                                                                                                                                                                                                                       |
|                 |                                                                               |        |             |                                                                                                                                                                                    |                                                                                                                                                                                                                                                                                                                                                                                                                                                                                                      | 96              | B                                                                             | XV     | 6, 7        | [3·36]<br>3·46, 3·47<br>[3·55]<br>9·17                                                                                                                                                                       | [3·36] rappresenta ciò che rimane della sottoclasse 3·36 dopo di aver eliminata la parte assegnata in corrispondenza alla voce n. 95.<br>[3·55] rappresenta la sottoclasse 3·55 limitatamente alla produzione del miele.                                                                                                                                                                                                                                                                                                                                                                                                                                                                                                                                                                                                                                                                                                                                                                                               |
|                 |                                                                               |        |             |                                                                                                                                                                                    |                                                                                                                                                                                                                                                                                                                                                                                                                                                                                                      | 97              | B                                                                             | XV     | 8           | [3·42]<br>[3·44]                                                                                                                                                                                             | [3·42] rappresenta ciò che rimane della sottoclasse 3·42 dopo di aver eliminata la parte assegnata in corrispondenza alla voce n. 116.<br>[3·44] rappresenta qui la sottoclasse 3·44 limitatamente alla fabbricazione dell'aceto.                                                                                                                                                                                                                                                                                                                                                                                                                                                                                                                                                                                                                                                                                                                                                                                      |
|                 |                                                                               |        |             |                                                                                                                                                                                    |                                                                                                                                                                                                                                                                                                                                                                                                                                                                                                      | 98              | B                                                                             | XV     | 9, 10       | 3·45<br>7·15                                                                                                                                                                                                 |                                                                                                                                                                                                                                                                                                                                                                                                                                                                                                                                                                                                                                                                                                                                                                                                                                                                                                                                                                                                                        |
|                 |                                                                               |        |             |                                                                                                                                                                                    |                                                                                                                                                                                                                                                                                                                                                                                                                                                                                                      | 99              | B                                                                             | XV     | 11          | 7·16                                                                                                                                                                                                         |                                                                                                                                                                                                                                                                                                                                                                                                                                                                                                                                                                                                                                                                                                                                                                                                                                                                                                                                                                                                                        |

|    |   |      |       |                                                                                                          |                                                                                                                                                                                                                                                                                                                                                                                                                                                                                                           |     |        |          |                     |                                                                                                                                                                                                                                                                            |                                                                                                                                                                                                                                                          |
|----|---|------|-------|----------------------------------------------------------------------------------------------------------|-----------------------------------------------------------------------------------------------------------------------------------------------------------------------------------------------------------------------------------------------------------------------------------------------------------------------------------------------------------------------------------------------------------------------------------------------------------------------------------------------------------|-----|--------|----------|---------------------|----------------------------------------------------------------------------------------------------------------------------------------------------------------------------------------------------------------------------------------------------------------------------|----------------------------------------------------------------------------------------------------------------------------------------------------------------------------------------------------------------------------------------------------------|
|    |   |      |       | 3·85<br>[6·94]                                                                                           | [6·94] rappresenta qui la sottoclasse 6·94 limitatamente a quanto concerne gli ombrelli e precisamente ciò che della suddetta sottoclasse rimane dopo di aver eliminata la parte assegnata in corrispondenza alle voci nn. 70 a 73.                                                                                                                                                                                                                                                                       | 100 | B      | XV       | 12                  | [7·17]                                                                                                                                                                                                                                                                     | [7·17] rappresenta qui la sottoclasse 7·17 limitatamente alla fabbricazione dei liquori e dei vini aromatici.                                                                                                                                            |
| 77 | B | XII  | 9, 10 | [6·95]                                                                                                   | [6·95] rappresenta qui la sottoclasse 6·95 limitatamente a quanto concerne le lavanderie; la lavatura, la tintura e smacchiatura di abiti; e i lavori di rammendo; e precisamente ciò che della suddetta sottoclasse rimane dopo di aver eliminata la parte assegnata alle voci nn. 59 e 71.                                                                                                                                                                                                              | 101 | B      | XV       | 13                  | [3·44]                                                                                                                                                                                                                                                                     | [3·44] rappresenta ciò che rimane della sottoclasse 3·44 dopo di aver eliminata la parte assegnata in corrispondenza alla voce n. 97.                                                                                                                    |
| 78 | B | XII  | 11    | [3·61]<br>9·45                                                                                           | [3·61] rappresenta qui la sottoclasse 3·61 limitatamente a ciò che concerne i capelli lavorati.                                                                                                                                                                                                                                                                                                                                                                                                           | 102 | B      | XV       | 14                  | 7·12<br>[7·17]                                                                                                                                                                                                                                                             | [7·17] rappresenta qui la sottoclasse 7·17 limitatamente alla produzione della birra e dei lieviti selezionati.                                                                                                                                          |
| 79 | B | XII  | —     | [3·12]<br>[3·61]<br>3·64, 3·65<br>[3·68]<br>3·83, 3·85<br>6·85                                           | [3·12] qui rappresenta l'insieme delle due frazioni di sottoclasse, che sono poste, col medesimo simbolo, sotto le voci nn. 73 e 76.<br>[3·61] qui rappresenta l'insieme delle due frazioni di sottoclasse, che sono collocate, col medesimo simbolo, sotto le voci nn. 71 e 78.<br>[3·68] è descritta sotto la voce n. 74.                                                                                                                                                                               | 103 | B      | XV       | 15                  | 3·43                                                                                                                                                                                                                                                                       |                                                                                                                                                                                                                                                          |
|    |   |      |       | 6·9 meno la sottoclasse 6·93 e meno la frazione di sottoclasse [6·95], che è descritta nella voce n. 59. |                                                                                                                                                                                                                                                                                                                                                                                                                                                                                                           | 104 | B      | XV       | 16                  | 3·51                                                                                                                                                                                                                                                                       |                                                                                                                                                                                                                                                          |
|    |   |      |       | 9·45                                                                                                     |                                                                                                                                                                                                                                                                                                                                                                                                                                                                                                           | 105 | B      | XV       | 17, 18              | 3·52 a 3·54<br>[9·18]                                                                                                                                                                                                                                                      | [9·18] rappresenta qui la sottoclasse 9·18 limitatamente alla vendita della carne macellata (macellai e pizzicagnoli).                                                                                                                                   |
| 80 | B | XIII | 1, 2  | 3·15<br>4·43                                                                                             |                                                                                                                                                                                                                                                                                                                                                                                                                                                                                                           | 106 | B      | XV       | 19                  | [7·118]                                                                                                                                                                                                                                                                    | [7·118] rappresenta qui la sottoclasse 7·118 limitatamente alla raffinazione del cloruro di sodio.                                                                                                                                                       |
| 81 | B | XIII | 3     | 4·42                                                                                                     |                                                                                                                                                                                                                                                                                                                                                                                                                                                                                                           | 107 | B      | XV       | Tutte<br>meno la 20 | 3·3                                                                                                                                                                                                                                                                        | 3·4 meno la sottoclasse 3·41 e meno la frazione di sottoclasse [3·42] di cui alla voce n. 116.<br>3·5 meno le due frazioni di sottoclasse indicate con il simbolo [3·55] nelle voci nn. 30 e 89.<br>7·12, 7·15 a 7·17<br>[7·118]<br>9·15, 9·17<br>[9·18] |
| 82 | B | XIII | 4, 5  | 3·16<br>4·44, 4·45<br>[6·810]                                                                            | [6·810] rappresenta qui la sottoclasse 6·810 limitatamente a ciò che concerne gli involucri per aerostati.                                                                                                                                                                                                                                                                                                                                                                                                | 108 | B<br>E | —<br>XXX | —<br>2              | 2<br>3 meno la sottoclasse 3·41 e meno la frazione di sottoclasse [3·42] che è posta alla voce n. 116.                                                                                                                                                                     | [7·118] è descritta sotto la voce n. 106.<br>[9·18] è descritta sotto la voce n. 105.                                                                                                                                                                    |
|    |   |      |       | [9·13]                                                                                                   | [9·13] rappresenta qui la sottoclasse 9·13 limitatamente a ciò che concerne la vendita di navi e barche di legno                                                                                                                                                                                                                                                                                                                                                                                          |     |        |          |                     | 4<br>5<br>6<br>7<br>8, 11, 8·12, 8·14<br>8·21 meno la parte collocata alla voce n. 145.<br>8·41 meno la parte collocata alla voce n. 145.<br>9·13, 9·15, 9·17<br>9·18 meno la parte collocata alla voce n. 116.<br>9·118 meno la parte collocata alla voce n. 117.<br>9·45 |                                                                                                                                                                                                                                                          |
| 83 | B | XIII | —     | 3·15, 3·16<br>4·4 meno 4·41<br>[6·810]<br>[9·13]                                                         | [6·810] è descritta sotto la voce n. 82.<br>[9·13] è descritta sotto la voce n. 82.                                                                                                                                                                                                                                                                                                                                                                                                                       | 109 | C      | XVII     | 1 a 12, 15          | 8·31 a 8·33<br>[8·34]                                                                                                                                                                                                                                                      | [8·34] rappresenta ciò che rimane della sottoclasse 8·34 dopo di aver eliminata la parte assegnata in corrispondenza alla voce n. 145.                                                                                                                   |
| 84 | B | XIV  | 1     | 3·18<br>[3·69]<br>[4·34]                                                                                 | [3·69] rappresenta qui la sottoclasse 3·69 limitatamente a ciò che concerne la fabbricazione delle corde armoniche di budella.<br>[4·34] rappresenta qui la sottoclasse 4·34 limitatamente a ciò che concerne la fabbricazione delle corde armoniche di metallo.                                                                                                                                                                                                                                          | 110 | C      | XVII     | 13, 14              | 8·35                                                                                                                                                                                                                                                                       |                                                                                                                                                                                                                                                          |
|    |   |      |       | 4·56                                                                                                     |                                                                                                                                                                                                                                                                                                                                                                                                                                                                                                           | 111 | C      | XVII     | —                   | 8·3 meno la parte di 8·34 che è collocata sotto la voce n. 145.                                                                                                                                                                                                            |                                                                                                                                                                                                                                                          |
| 85 | B | XIV  | 2, 3  | 4·51, 4·54                                                                                               |                                                                                                                                                                                                                                                                                                                                                                                                                                                                                                           | 112 | C      | XVIII    | 11                  | 9·11<br>[9·21]                                                                                                                                                                                                                                                             | [9·21] rappresenta qui la sottoclasse 9·21 limitatamente alla vendita di bestiame.                                                                                                                                                                       |
| 86 | B | XIV  | 4     | [4·38]<br>[4·58]<br>[6·810]                                                                              | [4·38] rappresenta ciò che rimane della sottoclasse 4·38 dopo di aver eliminata la parte assegnata in corrispondenza alla voce n. 21.<br>[4·58] rappresenta qui la sottoclasse 4·58 limitatamente a ciò che concerne la fabbricazione degli apparecchi ortopedici.<br>[6·810] rappresenta qui la sottoclasse 6·810 limitatamente alla fabbricazione di bende per medicazione e cioè quanto della suddetta sottoclasse rimane dopo di aver eliminata la parte assegnata in corrispondenza alla voce n. 82. | 113 | C      | XVIII    | 3                   | 9·12<br>[9·21]                                                                                                                                                                                                                                                             | [9·21] rappresenta qui la sottoclasse 9·21 limitatamente alla vendita di combustibili solidi.                                                                                                                                                            |
|    |   |      |       | 4·53                                                                                                     |                                                                                                                                                                                                                                                                                                                                                                                                                                                                                                           | 114 | C      | XVIII    | 14                  | 3·41<br>9·14<br>[9·21]                                                                                                                                                                                                                                                     | [9·21] rappresenta qui la sottoclasse 9·21 limitatamente alla vendita di granaglie, farine, semi oleosi, scorze concianti, foraggi e paglia.                                                                                                             |
| 87 | B | XIV  | 5     | 4·53                                                                                                     |                                                                                                                                                                                                                                                                                                                                                                                                                                                                                                           | 115 | C      | XVIII    | 12                  | 9·16<br>[9·21]                                                                                                                                                                                                                                                             | [9·21] rappresenta qui la sottoclasse 9·21 limitatamente alla vendita di vino e olio.                                                                                                                                                                    |
| 88 | B | XIV  | 6     | 4·59, 4·510                                                                                              |                                                                                                                                                                                                                                                                                                                                                                                                                                                                                                           | 116 | C      | XVIII    | 13                  | [3·42]                                                                                                                                                                                                                                                                     | [3·42] rappresenta qui la sottoclasse 3·42 limitatamente alla condizionatura dei fiori e delle foglie ornamentali.                                                                                                                                       |
| 89 | B | XIV  | 7, 8  | [3·55]<br>[3·74]                                                                                         | [3·55] rappresenta qui la sottoclasse 3·55 limitatamente alla fabbricazione degli oggetti di cera (escluse le candele).<br>[3·74] rappresenta qui la sottoclasse 3·74 limitatamente alla produzione di oggetti artistici di carta o cartone (statue, cornici, ecc.).                                                                                                                                                                                                                                      |     |        |          |                     |                                                                                                                                                                                                                                                                            |                                                                                                                                                                                                                                                          |





|     |   |       |                 |                                                                                                                 |                                                                                                                                                                                                                                                                                                                                                                                                                 |     |        |                                |                    |                                                |
|-----|---|-------|-----------------|-----------------------------------------------------------------------------------------------------------------|-----------------------------------------------------------------------------------------------------------------------------------------------------------------------------------------------------------------------------------------------------------------------------------------------------------------------------------------------------------------------------------------------------------------|-----|--------|--------------------------------|--------------------|------------------------------------------------|
| 129 | C | XIX   | 1, 3            | 9·61                                                                                                            |                                                                                                                                                                                                                                                                                                                                                                                                                 | 181 | E      | XXIX                           | 3                  | 10·83                                          |
| 130 | C | XIX   | 2               | 9·62                                                                                                            |                                                                                                                                                                                                                                                                                                                                                                                                                 | 182 | E      | XXIX                           | —                  | 10·8                                           |
| 131 | C | XIX   | 5               | 9·51                                                                                                            |                                                                                                                                                                                                                                                                                                                                                                                                                 | 183 | E      | XXX                            | 1                  | 10·91                                          |
| 132 | C | XIX   | 6, 10           | [8·44]                                                                                                          | [8·44] rappresenta ciò che rimane della sottoclasse 8·44 dopo di aver eliminata la parte assegnata in corrispondenza alla voce n. 145.                                                                                                                                                                                                                                                                          | 184 | E      | XXX                            | 3                  | 10·92                                          |
|     |   |       |                 | 9·63, 9·64                                                                                                      |                                                                                                                                                                                                                                                                                                                                                                                                                 | 185 | E      | XXX                            | 4                  | 10·93                                          |
| 133 | C | XIX   | 7               | 9·65                                                                                                            |                                                                                                                                                                                                                                                                                                                                                                                                                 | 186 | E      | XXX                            | 5                  | 10·94                                          |
| 134 | C | XIX   | 8               | 9·66                                                                                                            |                                                                                                                                                                                                                                                                                                                                                                                                                 | 187 | E      | XXX                            | 3 a 5              | 10·9 meno la sottoclasse 10·91.                |
| 135 | C | XIX   | 9               | 9·67                                                                                                            |                                                                                                                                                                                                                                                                                                                                                                                                                 | 188 | E      | XXXI                           | 1                  | 10·101                                         |
| 136 | C | XIX   | Tutte meno la 4 | [8·44]<br>9·51<br>9·6                                                                                           | [8·44] è descritta sotto la voce n. 132.                                                                                                                                                                                                                                                                                                                                                                        | 189 | E      | XXXI                           | 2                  | 10·102                                         |
| 137 | C | XX    | 1               | 9·41                                                                                                            |                                                                                                                                                                                                                                                                                                                                                                                                                 | 190 | E      | XXXI                           | 3                  | 8·13<br>10·103                                 |
| 138 | C | XX    | 2               | 9·42                                                                                                            |                                                                                                                                                                                                                                                                                                                                                                                                                 | 191 | E      | XXXI                           | 4                  | 10·104                                         |
| 139 | C | XX    | 3               | 9·43                                                                                                            |                                                                                                                                                                                                                                                                                                                                                                                                                 | 192 | E      | XXXI                           | 1 a 4              | 8·13<br>10·101 a 10·104                        |
| 140 | C | XX    | 4               | 9·44                                                                                                            |                                                                                                                                                                                                                                                                                                                                                                                                                 | 193 | E      | XXXI                           | 5                  | 10·105                                         |
| 141 | C | XX    | 5               | 8·42                                                                                                            |                                                                                                                                                                                                                                                                                                                                                                                                                 | 194 | E      | XXXI                           | 6                  | 10·106                                         |
| 142 | C | XX    | —               | 8·42<br>9·4 meno la sottoclasse 9·45.                                                                           |                                                                                                                                                                                                                                                                                                                                                                                                                 | 195 | E      | XXXI                           | 7                  | 10·107                                         |
| 143 | C | —     | —               | 3·41<br>[3·42]<br>8·3 meno la parte della sottoclasse 8·34 che è collocata nella voce n. 145.<br>8·42<br>[8·44] | [3·42] è descritta sotto la voce n. 116.<br>[8·44] è descritta sotto la voce n. 132.<br>9 meno le sottoclassi 9·13, 9·15, 9·17, meno la parte della sottoclasse 9·18 che è posta nella voce n. 105, meno la parte della sottoclasse 9·118 che è compresa nella voce n. 45, e meno la sottoclasse 9·45.                                                                                                          | 196 | E      | XXXI                           | 8                  | 10·108                                         |
| 144 | D | XXI   | —               | 10·31                                                                                                           |                                                                                                                                                                                                                                                                                                                                                                                                                 | 197 | E      | XXXI                           | 9                  | 10·109                                         |
| 145 | D | XXII  | —               | [8·21]<br>[8·34]<br>[8·41]<br>[8·44]<br>10·32                                                                   | [8·21] rappresenta qui la sottoclasse 8·21 limitatamente agli accendifanali.<br>[8·34] rappresenta qui la sottoclasse 8·34 limitatamente ai facchini e portatori di piazza.<br>[8·41] rappresenta ciò che rimane della sottoclasse 8·41 dopo di aver eliminata la parte assegnata in corrispondenza alla voce n. 27.<br>[8·44] rappresenta qui la sottoclasse 8·44 limitatamente ai becchini e ai seppellitori. | 198 | E      | XXXI                           | 10                 | 10·1010                                        |
| 146 | D | —     | —               | [8·21]<br>[8·34]<br>[8·41]<br>[8·44]<br>10·3                                                                    | [8·21] è descritta sotto la voce n. 145.<br>[8·34] è descritta sotto la voce n. 145.<br>[8·41] è descritta sotto la voce n. 145.<br>[8·44] è descritta sotto la voce n. 145.                                                                                                                                                                                                                                    | 199 | E      | XXXI                           | 11                 | 10·1011                                        |
| 147 | E | XXIII | 1               | 10·11, 10·17                                                                                                    |                                                                                                                                                                                                                                                                                                                                                                                                                 | 200 | E      | XXXI                           | 12                 | 10·1012                                        |
| 148 | E | XXIII | 2               | 10·12                                                                                                           |                                                                                                                                                                                                                                                                                                                                                                                                                 | 201 | E      | XXXI                           | 5 a 12             | 10·105 a 10·1012                               |
| 149 | E | XXIII | 3               | 10·13                                                                                                           |                                                                                                                                                                                                                                                                                                                                                                                                                 | 202 | E      | XXIII<br>a XXIX<br>XXX<br>XXXI | —<br>1, 3 a 5<br>— | 8·13<br>8·43<br>8·45<br>10 meno la classe 10·3 |
| 150 | E | XXIII | 4               | 8·45<br>10·14                                                                                                   |                                                                                                                                                                                                                                                                                                                                                                                                                 | 203 | F      | XXXII                          | 1                  | 11·11                                          |
| 151 | E | XXIII | 5               | 10·15                                                                                                           |                                                                                                                                                                                                                                                                                                                                                                                                                 | 204 | F      | XXXII                          | 2                  | 11·12                                          |
| 152 | E | XXIII | 6               | 10·16                                                                                                           |                                                                                                                                                                                                                                                                                                                                                                                                                 | 205 | F      | XXXII                          | —                  | 11·11, 11·12                                   |
| 153 | E | XXIII | —               | 8·45<br>10·1                                                                                                    |                                                                                                                                                                                                                                                                                                                                                                                                                 | 206 | F      | XXXIII                         | 1                  | 11·13                                          |
| 154 | E | XXIV  | 1               | 10·21                                                                                                           |                                                                                                                                                                                                                                                                                                                                                                                                                 | 207 | F      | XXXIII                         | 2                  | 11·14                                          |
|     |   |       |                 |                                                                                                                 |                                                                                                                                                                                                                                                                                                                                                                                                                 | 208 | F      | XXXIII                         | 3                  | 11·15                                          |
|     |   |       |                 |                                                                                                                 |                                                                                                                                                                                                                                                                                                                                                                                                                 | 209 | F      | XXXIII                         | —                  | 11·13 a 11·15                                  |
|     |   |       |                 |                                                                                                                 |                                                                                                                                                                                                                                                                                                                                                                                                                 | 210 | F      | XXXIV                          | 1                  | 11·16                                          |
|     |   |       |                 |                                                                                                                 |                                                                                                                                                                                                                                                                                                                                                                                                                 | 211 | F      | XXXIV                          | 2                  | 11·18                                          |
|     |   |       |                 |                                                                                                                 |                                                                                                                                                                                                                                                                                                                                                                                                                 | 212 | F      | XXXIV                          | 3                  | 11·17                                          |
|     |   |       |                 |                                                                                                                 |                                                                                                                                                                                                                                                                                                                                                                                                                 | 213 | F      | XXXIV                          | —                  | 11·16 a 11·18                                  |
|     |   |       |                 |                                                                                                                 |                                                                                                                                                                                                                                                                                                                                                                                                                 | 214 | F      | —                              | —                  | 11                                             |
|     |   |       |                 |                                                                                                                 |                                                                                                                                                                                                                                                                                                                                                                                                                 | 215 | B<br>G | XVI<br>—                       | —<br>—             | 12<br>12                                       |
|     |   |       |                 |                                                                                                                 |                                                                                                                                                                                                                                                                                                                                                                                                                 | 216 | A a G  | —                              | —                  | 1 a 12                                         |

## TAVOLA XXIII\*. — PROPRIETARI DI BENI IMMOBILI, CENSITI PRESENTI IL 10 GIUGNO 1911.

Numeri assoluti.

| CIRCOSCRIZIONI                 | P R O P R I E T A R I |         |         |                 |        |        |            |         |         |                    |        |        |               |         |         |                                    |        |         |
|--------------------------------|-----------------------|---------|---------|-----------------|--------|--------|------------|---------|---------|--------------------|--------|--------|---------------|---------|---------|------------------------------------|--------|---------|
|                                | IN COMPLESSO          |         |         | di soli terreni |        |        | di terreni |         |         | di soli fabbricati |        |        | di fabbricati |         |         | insieme<br>di terreni e fabbricati |        |         |
|                                | 1911                  | 1901    | 1881    | 1911            | 1901   | 1881   | 1911       | 1901    | 1881    | 1911               | 1901   | 1881   | 1911          | 1901    | 1881    | 1911                               | 1901   | 1881    |
| Alessandria . . . . .          | 147 227               | 165 934 | 145 127 | 99 450          | 56 440 | 33 192 | 137 897    | 153 704 | 135 070 | 9 330              | 12 230 | 10 057 | 47 777        | 109 494 | 111 935 | 38 447                             | 97 264 | 101 878 |
| Ancona . . . . .               | 19 144                | 19 204  | 19 668  | 4 846           | 3 753  | 2 812  | 12 065     | 12 007  | 13 193  | 7 079              | 7 197  | 6 475  | 14 298        | 15 451  | 16 856  | 7 219                              | 8 254  | 10 381  |
| Aquila degli Abruzzi . . . . . | 74 164                | 69 044  | 70 204  | 12 654          | 10 372 | 6 727  | 62 871     | 55 814  | 57 571  | 11 293             | 13 230 | 12 633 | 61 510        | 58 672  | 63 477  | 50 217                             | 45 442 | 50 844  |
| Arezzo . . . . .               | 20 661                | 23 650  | 24 573  | 3 202           | 3 574  | 2 321  | 15 847     | 18 187  | 19 475  | 4 814              | 5 463  | 5 098  | 17 459        | 20 076  | 22 252  | 12 645                             | 14 613 | 17 154  |
| Ascoli Piceno . . . . .        | 22 466                | 22 893  | 23 071  | 8 645           | 5 514  | 3 041  | 16 340     | 16 784  | 17 332  | 6 126              | 6 109  | 5 739  | 13 821        | 17 379  | 20 030  | 7 695                              | 11 270 | 14 291  |
| Avellino . . . . .             | 68 092                | 62 456  | 73 586  | 18 072          | 15 778 | 14 682 | 56 132     | 51 119  | 60 206  | 11 960             | 11 337 | 13 380 | 50 020        | 46 678  | 58 904  | 38 060                             | 35 341 | 45 524  |
| Bari delle Puglie . . . . .    | 108 790               | 106 197 | 91 802  | 40 907          | 43 423 | 32 104 | 83 297     | 84 230  | 77 285  | 20 493             | 21 967 | 14 517 | 62 883        | 62 774  | 59 698  | 42 390                             | 40 807 | 45 181  |
| Belluno . . . . .              | 35 628                | 42 479  | 38 987  | 12 308          | 12 005 | 5 454  | 32 145     | 38 045  | 35 222  | 3 483              | 4 434  | 3 765  | 23 320        | 30 474  | 33 533  | 19 837                             | 26 040 | 29 768  |
| Benevento . . . . .            | 46 473                | 46 163  | 48 388  | 13 333          | 12 476 | 8 471  | 39 924     | 38 500  | 40 468  | 6 549              | 7 663  | 7 920  | 33 140        | 33 687  | 39 917  | 26 591                             | 26 024 | 31 997  |
| Bergamo . . . . .              | 39 164                | 45 994  | 48 642  | 15 582          | 14 606 | 8 587  | 32 503     | 39 260  | 41 612  | 6 661              | 6 734  | 7 030  | 23 582        | 31 388  | 40 055  | 16 921                             | 24 654 | 33 025  |
| Bologna . . . . .              | 21 179                | 22 443  | 22 903  | 6 853           | 4 104  | 2 684  | 16 701     | 17 396  | 18 029  | 4 478              | 5 047  | 4 874  | 14 326        | 18 339  | 20 219  | 9 848                              | 13 292 | 15 345  |
| Brescia . . . . .              | 65 743                | 73 880  | 81 176  | 22 500          | 21 703 | 16 499 | 54 856     | 61 780  | 68 162  | 10 887             | 12 100 | 13 014 | 43 243        | 52 177  | 64 677  | 32 356                             | 40 077 | 51 663  |
| Cagliari . . . . .             | 83 793                | 98 715  | 104 219 | 24 662          | 16 583 | 12 124 | 66 716     | 74 322  | 80 105  | 17 077             | 24 393 | 24 114 | 59 131        | 82 132  | 92 095  | 42 054                             | 57 739 | 67 961  |
| Caltanissetta . . . . .        | 58 334                | 68 512  | 55 367  | 8 520           | 12 620 | 5 815  | 34 157     | 41 558  | 34 459  | 24 177             | 26 954 | 20 908 | 49 814        | 55 892  | 49 552  | 25 637                             | 28 938 | 28 644  |
| Campobasso . . . . .           | 72 882                | 76 100  | 76 338  | 14 612          | 15 678 | 9 402  | 63 389     | 65 412  | 64 815  | 9 493              | 10 688 | 11 523 | 58 270        | 60 422  | 66 936  | 48 777                             | 49 734 | 55 413  |
| Caserta . . . . .              | 107 933               | 114 913 | 122 583 | 22 876          | 26 316 | 16 659 | 79 886     | 84 391  | 89 204  | 28 047             | 30 522 | 33 379 | 85 057        | 88 597  | 105 924 | 57 010                             | 58 075 | 72 545  |
| Catania . . . . .              | 100 265               | 102 602 | 102 324 | 15 594          | 16 496 | 8 738  | 65 382     | 62 879  | 65 973  | 34 883             | 39 723 | 38 351 | 84 671        | 86 106  | 93 386  | 49 788                             | 46 383 | 55 235  |
| Catanzaro . . . . .            | 70 337                | 70 093  | 87 334  | 10 896          | 11 650 | 8 899  | 47 510     | 44 838  | 57 203  | 22 827             | 25 255 | 30 131 | 53 441        | 58 443  | 78 435  | 36 614                             | 33 188 | 48 304  |
| Chieti . . . . .               | 67 022                | 73 217  | 67 773  | 26 768          | 22 452 | 10 990 | 59 753     | 64 828  | 58 734  | 7 269              | 8 389  | 9 039  | 40 254        | 50 765  | 56 783  | 32 985                             | 42 376 | 47 744  |
| Como . . . . .                 | 65 902                | 76 376  | 73 840  | 32 128          | 20 772 | 14 853 | 59 697     | 69 664  | 68 178  | 6 205              | 6 712  | 5 662  | 33 774        | 55 604  | 58 987  | 27 569                             | 48 892 | 53 325  |
| Cosenza . . . . .              | 68 285                | 59 672  | 73 393  | 14 887          | 11 777 | 8 329  | 51 755     | 42 399  | 52 941  | 16 530             | 17 273 | 20 452 | 53 398        | 47 895  | 65 064  | 36 868                             | 30 622 | 44 612  |
| Cremona . . . . .              | 23 316                | 25 379  | 27 835  | 4 998           | 4 962  | 5 257  | 16 887     | 18 206  | 20 573  | 6 429              | 7 173  | 7 282  | 18 318        | 20 417  | 22 598  | 11 889                             | 13 244 | 15 316  |
| Cuneo . . . . .                | 127 804               | 138 189 | 136 155 | 96 181          | 51 461 | 24 987 | 120 943    | 129 830 | 127 055 | 6 861              | 8 359  | 9 100  | 31 623        | 86 728  | 111 168 | 24 762                             | 78 369 | 102 068 |
| Ferrara . . . . .              | 11 930                | 12 767  | 15 572  | 1 286           | 1 258  | 1 161  | 7 706      | 8 508   | 10 344  | 4 224              | 4 259  | 5 228  | 10 644        | 11 509  | 14 411  | 6 420                              | 7 250  | 9 183   |
| Firenze . . . . .              | 46 326                | 51 376  | 46 910  | 6 545           | 6 453  | 4 026  | 33 241     | 36 813  | 34 711  | 13 085             | 14 563 | 12 199 | 39 781        | 44 923  | 42 884  | 26 696                             | 30 360 | 30 685  |
| Foggia . . . . .               | 48 661                | 50 167  | 50 392  | 12 646          | 15 752 | 12 581 | 36 577     | 37 763  | 39 502  | 12 084             | 12 404 | 10 890 | 36 015        | 34 415  | 37 811  | 23 931                             | 22 011 | 26 921  |
| Forlì . . . . .                | 18 843                | 18 685  | 17 851  | 4 946           | 4 614  | 2 590  | 12 656     | 13 022  | 12 959  | 6 187              | 5 663  | 4 892  | 13 897        | 14 071  | 15 261  | 7 710                              | 8 408  | 10 369  |
| Genova . . . . .               | 93 773                | 97 319  | 92 601  | 51 814          | 44 062 | 27 121 | 77 479     | 81 034  | 80 340  | 16 294             | 16 285 | 12 261 | 41 959        | 53 257  | 65 480  | 25 665                             | 36 972 | 53 219  |
| Girgenti . . . . .             | 62 260                | 57 209  | 63 770  | 6 348           | 7 734  | 5 126  | 35 659     | 32 344  | 36 459  | 26 601             | 24 865 | 27 331 | 55 912        | 49 475  | 58 644  | 29 311                             | 24 610 | 31 313  |
| Grosseto . . . . .             | 16 865                | 22 316  | 21 050  | 3 768           | 5 186  | 3 182  | 13 174     | 17 677  | 17 434  | 3 691              | 4 639  | 3 616  | 13 097        | 17 130  | 17 868  | 9 406                              | 12 491 | 14 252  |
| Lecce . . . . .                | 102 351               | 99 756  | 95 699  | 25 630          | 27 112 | 22 773 | 77 504     | 73 733  | 75 164  | 24 847             | 26 023 | 20 535 | 76 721        | 72 644  | 72 926  | 51 874                             | 46 621 | 52 391  |
| Livorno . . . . .              | 6 480                 | 7 469   | 6 876   | 1 477           | 1 712  | 1 004  | 4 566      | 5 512   | 5 111   | 1 914              | 1 957  | 1 765  | 5 003         | 5 757   | 5 872   | 3 089                              | 3 800  | 4 107   |
| Lucca . . . . .                | 34 853                | 42 839  | 41 817  | 9 713           | 9 358  | 5 230  | 29 131     | 36 307  | 35 811  | 5 722              | 6 532  | 6 006  | 25 140        | 33 481  | 36 587  | 19 418                             | 26 949 | 30 581  |
| Macerata . . . . .             | 21 932                | 26 109  | 27 538  | 7 577           | 5 891  | 2 989  | 15 485     | 18 436  | 19 981  | 6 447              | 7 673  | 7 557  | 14 355        | 20 218  | 24 549  | 7 908                              | 12 545 | 16 992  |
| Mantova . . . . .              | 25 598                | 26 798  | 31 325  | 4 689           | 4 334  | 4 510  | 19 767     | 21 191  | 25 329  | 5 831              | 5 607  | 5 996  | 20 909        | 22 464  | 26 815  | 15 078                             | 16 857 | 20 819  |
| Massa e Carrara . . . . .      | 30 321                | 33 481  | 32 190  | 12 593          | 8 481  | 5 115  | 27 409     | 29 264  | 28 620  | 2 912              | 4 217  | 3 570  | 17 728        | 25 000  | 27 075  | 14 816                             | 20 783 | 23 505  |
| Messina . . . . .              | 74 653                | 81 729  | 79 453  | 17 528          | 17 673 | 11 271 | 58 300     | 59 396  | 59 950  | 16 353             | 22 333 | 19 503 | 57 125        | 64 056  | 68 182  | 40 772                             | 41 723 | 48 679  |
| Milano . . . . .               | 49 792                | 54 025  | 48 058  | 11 171          | 10 204 | 8 616  | 36 976     | 41 019  | 39 203  | 12 816             | 13 006 | 8 855  | 38 621        | 43 821  | 39 442  | 25 805                             | 30 815 | 30 587  |
| Modena . . . . .               | 26 203                | 27 421  | 24 915  | 12 532          | 6 651  | 4 030  | 23 101     | 23 219  | 21 968  | 3 102              | 4 202  | 2 947  | 13 671        | 20 770  | 20 885  | 10 569                             | 16 568 | 17 938  |

|                              |         |         |         |         |        |        |         |         |         |        |        |        |        |         |         |        |         |         |
|------------------------------|---------|---------|---------|---------|--------|--------|---------|---------|---------|--------|--------|--------|--------|---------|---------|--------|---------|---------|
| Napoli . . . . .             | 55 434  | 60 066  | 68 309  | 7 379   | 8 070  | 6 371  | 31 468  | 33 554  | 41 408  | 23 966 | 26 512 | 26 901 | 48 055 | 51 996  | 61 938  | 24 089 | 25 484  | 35 037  |
| Novara . . . . .             | 127 503 | 144 102 | 141 753 | 65 171  | 47 107 | 30 433 | 116 967 | 131 984 | 131 293 | 10 536 | 12 118 | 10 460 | 62 332 | 96 995  | 111 320 | 51 796 | 84 877  | 100 860 |
| Padova . . . . .             | 24 078  | 25 388  | 27 099  | 8 269   | 5 176  | 3 718  | 21 142  | 22 374  | 24 088  | 2 936  | 3 014  | 3 011  | 15 809 | 20 212  | 23 381  | 12 873 | 17 198  | 20 370  |
| Palermo . . . . .            | 80 719  | 97 899  | 101 088 | 14 355  | 21 708 | 14 810 | 60 027  | 71 932  | 76 794  | 20 692 | 25 967 | 24 294 | 66 364 | 76 191  | 86 278  | 45 672 | 50 224  | 61 984  |
| Parma . . . . .              | 29 870  | 32 358  | 33 127  | 14 292  | 7 940  | 4 338  | 26 568  | 28 697  | 29 715  | 3 302  | 3 661  | 3 412  | 15 578 | 24 418  | 28 789  | 12 276 | 20 757  | 25 377  |
| Pavia . . . . .              | 56 956  | 62 946  | 60 873  | 24 993  | 15 951 | 10 451 | 49 459  | 54 790  | 54 307  | 7 497  | 8 156  | 6 566  | 31 963 | 46 995  | 50 422  | 24 466 | 38 839  | 43 856  |
| Perugia . . . . .            | 66 974  | 74 414  | 75 926  | 13 466  | 12 060 | 6 124  | 51 797  | 57 537  | 59 430  | 15 177 | 16 877 | 16 496 | 53 508 | 62 354  | 69 802  | 38 331 | 45 477  | 53 306  |
| Pesaro e Urbino . . . . .    | 19 525  | 20 751  | 20 647  | 5 124   | 3 992  | 2 329  | 13 162  | 14 196  | 15 031  | 6 263  | 6 555  | 5 616  | 14 401 | 16 759  | 18 318  | 8 038  | 10 204  | 12 702  |
| Piacenza . . . . .           | 23 357  | 25 308  | 28 591  | 12 033  | 6 829  | 2 419  | 20 556  | 22 200  | 25 661  | 2 801  | 3 108  | 2 930  | 11 324 | 18 479  | 26 172  | 8 523  | 15 371  | 23 242  |
| Pisa . . . . .               | 19 019  | 20 005  | 23 654  | 2 979   | 2 750  | 2 478  | 14 440  | 14 957  | 18 963  | 4 579  | 5 048  | 4 691  | 16 040 | 17 225  | 21 176  | 11 461 | 12 177  | 16 485  |
| Porto Maurizio . . . . .     | 40 369  | 40 378  | 44 755  | 28 024  | 23 138 | 16 687 | 38 860  | 38 868  | 43 578  | 1 509  | 1 510  | 1 177  | 12 345 | 17 240  | 28 068  | 10 836 | 15 730  | 26 891  |
| Potenza . . . . .            | 81 201  | 95 578  | 107 714 | 34 360  | 25 329 | 18 347 | 72 822  | 77 877  | 87 905  | 8 379  | 17 701 | 19 809 | 46 841 | 70 249  | 89 367  | 38 462 | 52 548  | 69 558  |
| Ravenna . . . . .            | 10 908  | 11 449  | 12 790  | 2 287   | 2 317  | 1 963  | 6 889   | 7 621   | 8 942   | 4 019  | 3 828  | 3 848  | 8 641  | 9 132   | 10 827  | 4 622  | 5 304   | 6 979   |
| Reggio di Calabria . . . . . | 44 651  | 60 597  | 64 818  | 11 521  | 10 771 | 6 693  | 30 999  | 37 314  | 41 627  | 13 652 | 23 283 | 23 191 | 33 130 | 49 826  | 58 125  | 19 478 | 26 543  | 34 934  |
| Reggio nell'Emilia . . . . . | 26 227  | 24 956  | 27 633  | 13 471  | 5 776  | 3 536  | 22 923  | 21 615  | 24 383  | 3 304  | 3 341  | 3 250  | 12 756 | 19 180  | 24 097  | 9 452  | 15 839  | 20 847  |
| Roma . . . . .               | 102 963 | 113 899 | 120 665 | 22 777  | 26 347 | 24 149 | 79 922  | 87 350  | 96 125  | 23 041 | 26 549 | 24 540 | 80 186 | 87 552  | 96 516  | 57 145 | 61 003  | 71 976  |
| Rovigo . . . . .             | 18 791  | 21 179  | 25 761  | 1 408   | 1 253  | 1 224  | 16 236  | 17 430  | 23 027  | 2 555  | 3 749  | 2 734  | 17 383 | 19 926  | 24 537  | 14 828 | 16 177  | 21 803  |
| Salerno . . . . .            | 84 498  | 91 137  | 88 804  | 16 026  | 17 144 | 10 156 | 67 967  | 70 065  | 66 840  | 16 531 | 21 072 | 21 964 | 68 472 | 73 993  | 78 648  | 51 941 | 52 921  | 56 684  |
| Sassari . . . . .            | 49 871  | 56 527  | 59 426  | 12 350  | 13 622 | 10 424 | 39 236  | 43 658  | 48 351  | 10 635 | 12 869 | 11 075 | 37 521 | 42 905  | 49 002  | 26 886 | 30 036  | 37 927  |
| Siena . . . . .              | 13 962  | 16 352  | 16 809  | 2 286   | 2 422  | 1 778  | 9 641   | 11 199  | 11 896  | 4 321  | 5 153  | 4 713  | 11 676 | 13 930  | 14 831  | 7 355  | 8 777   | 10 118  |
| Siracusa . . . . .           | 75 012  | 68 077  | 66 382  | 7 631   | 9 046  | 4 588  | 34 888  | 31 697  | 30 811  | 40 124 | 36 380 | 35 571 | 67 381 | 59 031  | 61 794  | 27 257 | 22 651  | 26 223  |
| Sondrio . . . . .            | 40 824  | 44 754  | 44 800  | 31 743  | 20 152 | 9 518  | 40 104  | 43 831  | 43 762  | 720    | 923    | 1 038  | 9 081  | 24 602  | 35 282  | 8 361  | 23 679  | 34 244  |
| Teramo . . . . .             | 32 142  | 41 192  | 39 214  | 14 605  | 11 968 | 4 982  | 27 000  | 34 476  | 33 535  | 5 142  | 6 716  | 5 679  | 17 537 | 29 224  | 34 232  | 12 395 | 22 508  | 28 553  |
| Torino . . . . .             | 212 301 | 248 242 | 227 013 | 149 616 | 82 645 | 52 537 | 197 106 | 231 238 | 212 005 | 15 195 | 17 004 | 15 008 | 62 685 | 165 597 | 174 476 | 47 490 | 148 593 | 159 468 |
| Trapani . . . . .            | 46 178  | 44 029  | 42 327  | 15 080  | 14 145 | 9 161  | 35 595  | 33 038  | 32 795  | 10 583 | 10 991 | 9 532  | 31 098 | 29 884  | 33 166  | 20 515 | 18 893  | 23 634  |
| Treviso . . . . .            | 37 250  | 36 137  | 34 137  | 12 817  | 8 159  | 6 142  | 31 609  | 31 177  | 29 305  | 5 641  | 4 960  | 4 832  | 24 433 | 27 978  | 27 995  | 18 792 | 23 018  | 23 163  |
| Udine . . . . .              | 89 593  | 108 617 | 98 731  | 27 942  | 26 667 | 17 342 | 81 242  | 100 886 | 91 828  | 8 351  | 7 731  | 6 903  | 61 651 | 81 950  | 81 389  | 53 300 | 74 219  | 74 486  |
| Venezia . . . . .            | 13 572  | 14 242  | 17 574  | 2 280   | 2 107  | 2 090  | 9 151   | 9 405   | 12 339  | 4 421  | 4 837  | 5 235  | 11 292 | 12 135  | 15 484  | 6 871  | 7 298   | 10 249  |
| Verona . . . . .             | 41 163  | 40 637  | 47 075  | 12 751  | 7 224  | 6 347  | 35 446  | 35 477  | 41 666  | 5 717  | 5 160  | 5 409  | 28 412 | 33 413  | 40 728  | 22 695 | 28 253  | 35 319  |
| Vicenza . . . . .            | 51 205  | 55 346  | 54 812  | 18 983  | 12 278 | 7 715  | 45 471  | 49 857  | 50 357  | 5 734  | 5 489  | 4 455  | 32 222 | 43 068  | 47 097  | 26 488 | 37 579  | 42 642  |

B. — Nei compartimenti e nel Regno.

|                            |           |           |           |           |           |         |           |           |           |         |         |         |           |           |           |           |           |           |
|----------------------------|-----------|-----------|-----------|-----------|-----------|---------|-----------|-----------|-----------|---------|---------|---------|-----------|-----------|-----------|-----------|-----------|-----------|
| Piemonte . . . . .         | 614 835   | 696 467   | 650 048   | 410 418   | 237 653   | 141 149 | 572 913   | 646 756   | 605 423   | 41 922  | 49 711  | 44 625  | 204 417   | 458 814   | 508 899   | 162 495   | 409 103   | 464 274   |
| Liguria . . . . .          | 134 142   | 137 697   | 137 356   | 79 838    | 67 200    | 43 808  | 116 339   | 119 902   | 123 918   | 17 803  | 17 795  | 13 438  | 54 304    | 70 497    | 93 548    | 36 501    | 52 702    | 80 110    |
| Lombardia . . . . .        | 367 295   | 410 152   | 416 569   | 147 804   | 112 684   | 78 291  | 310 249   | 349 741   | 361 126   | 57 046  | 60 411  | 55 443  | 219 491   | 297 468   | 338 278   | 162 445   | 237 057   | 282 835   |
| Veneto . . . . .           | 311 280   | 344 025   | 344 176   | 96 758    | 74 869    | 50 032  | 272 442   | 304 651   | 307 832   | 38 838  | 39 374  | 36 344  | 214 522   | 269 156   | 294 144   | 175 681   | 229 782   | 257 800   |
| Emilia . . . . .           | 105 657   | 110 043   | 114 266   | 52 328    | 27 196    | 14 323  | 93 148    | 95 731    | 101 727   | 12 509  | 14 312  | 12 539  | 53 329    | 82 847    | 99 943    | 40 820    | 68 535    | 87 404    |
| { Ducati . . . . .         | 62 860    | 65 344    | 69 116    | 15 352    | 12 293    | 8 398   | 43 952    | 46 547    | 50 274    | 18 908  | 18 797  | 18 842  | 47 508    | 53 051    | 60 718    | 28 600    | 34 254    | 41 876    |
| { Romagne . . . . .        | 188 487   | 217 488   | 213 679   | 42 563    | 39 966    | 25 134  | 147 449   | 169 916   | 172 021   | 41 038  | 47 572  | 41 658  | 145 924   | 177 522   | 188 545   | 104 886   | 129 950   | 146 887   |
| Toscana . . . . .          | 83 067    | 88 957    | 90 924    | 26 192    | 19 150    | 11 171  | 57 052    | 61 423    | 65 537    | 26 015  | 27 534  | 25 387  | 56 875    | 69 807    | 79 753    | 30 860    | 42 273    | 54 366    |
| Marche . . . . .           | 66 974    | 74 414    | 75 926    | 13 466    | 12 060    | 6 124   | 51 797    | 57 537    | 59 430    | 15 177  | 16 877  | 16 496  | 53 508    | 62 354    | 69 802    | 38 331    | 45 477    | 53 306    |
| Umbria . . . . .           | 102 963   | 113 899   | 120 665   | 22 777    | 26 317    | 24 149  | 79 922    | 87 350    | 96 125    | 23 041  | 26 549  | 24 540  | 80 186    | 87 552    | 96 516    | 57 145    | 61 003    | 71 976    |
| Lazio . . . . .            | 246 210   | 259 553   | 253 529   | 68 639    | 60 470    | 32 101  | 213 013   | 220 530   | 214 655   | 33 197  | 39 023  | 38 874  | 177 571   | 199 083   | 221 428   | 144 374   | 160 060   | 182 554   |
| Abruzzi e Molise . . . . . | 362 430   | 374 735   | 401 670   | 77 686    | 79 784    | 56 339  | 275 377   | 277 629   | 298 126   | 87 053  | 97 106  | 103 544 | 284 744   | 294 951   | 345 331   | 197 691   | 197 845   | 241 787   |
| Campania . . . . .         | 254 802   | 256 120   | 237 893   | 79 183    | 86 287    | 67 458  | 197 378   | 195 726   | 191 951   | 57 424  | 60 394  | 45 942  | 175 619   | 169 833   | 170 435   | 118 195   | 109 439   | 124 493   |
| Puglie . . . . .           | 81 201    | 95 578    | 107 714   | 34 360    | 25 329    | 18 347  | 72 822    | 77 877    | 87 905    | 8 379   | 17 701  | 19 809  | 46 841    | 70 249    | 89 367    | 38 462    | 52 518    | 19 558    |
| Basilicata . . . . .       | 183 273   | 190 362   | 225 545   | 37 304    | 34 198    | 23 921  | 130 264   | 124 551   | 151 771   | 53 009  | 65 811  | 73 774  | 145 969   | 156 164   | 201 624   | 92 960    | 90 353    | 127 850   |
| Calabrie . . . . .         | 497 421   | 520 057   | 510 711   | 85 056    | 99 422    | 59 509  | 324 008   | 332 844   | 335 221   | 173 413 | 187 213 | 175 490 | 412 365   | 420 635   | 451 202   | 238 952   | 233 422   | 275 712   |
| Sicilia . . . . .          | 133 664   | 155 242   | 163 645   | 37 012    | 30 205    | 22 548  | 105 952   | 117 980   | 128 456   | 27 712  | 37 262  | 35 189  | 96 652    | 125 037   | 141 097   | 68 940    | 87 775    | 105 908   |
| Sardegna . . . . .         |           |           |           |           |           |         |           |           |           |         |         |         |           |           |           |           |           |           |
| REGNO . . . . .            | 3 796 561 | 4 110 133 | 4 133 432 | 1 326 736 | 1 045 113 | 682 802 | 3 064 077 | 3 286 691 | 3 351 498 | 732 484 | 823 442 | 781 934 | 2 469 825 | 3 065 020 | 3 450 630 | 1 737 341 | 2 241 578 | 2 668 696 |

132\*

Segue TAVOLA XXIII\* — PROPRIETARI DI BENI IMMOBILI, CENSITI PRESENTI IL 10 GIUGNO 1911.

Numeri relativi a 1 000 abitanti.

| CIRCOSCRIZIONI | P R O P R I E T A R I |      |      |                 |      |      |            |      |      |                    |      |      |               |      |      |                                 |      |      |
|----------------|-----------------------|------|------|-----------------|------|------|------------|------|------|--------------------|------|------|---------------|------|------|---------------------------------|------|------|
|                | IN COMPLESSO          |      |      | di soli terreni |      |      | di terreni |      |      | di soli fabbricati |      |      | di fabbricati |      |      | insieme di terreni e fabbricati |      |      |
|                | 1911                  | 1901 | 1881 | 1911            | 1901 | 1881 | 1911       | 1901 | 1881 | 1911               | 1901 | 1881 | 1911          | 1901 | 1881 | 1911                            | 1901 | 1881 |

A. — Nelle provincie.

|                                |     |     |     |     |    |    |     |     |     |    |    |    |     |     |     |     |     |     |
|--------------------------------|-----|-----|-----|-----|----|----|-----|-----|-----|----|----|----|-----|-----|-----|-----|-----|-----|
| Alessandria . . . . .          | 182 | 204 | 199 | 128 | 70 | 45 | 171 | 189 | 185 | 12 | 15 | 14 | 59  | 135 | 153 | 48  | 120 | 140 |
| Ancona . . . . .               | 60  | 64  | 74  | 15  | 12 | 11 | 38  | 40  | 49  | 22 | 24 | 24 | 45  | 51  | 63  | 23  | 27  | 39  |
| Aquila degli Abruzzi . . . . . | 182 | 174 | 199 | 31  | 26 | 19 | 154 | 141 | 163 | 28 | 33 | 36 | 151 | 148 | 180 | 123 | 115 | 144 |
| Arezzo . . . . .               | 73  | 87  | 103 | 11  | 13 | 10 | 56  | 67  | 82  | 17 | 20 | 21 | 62  | 74  | 93  | 45  | 54  | 72  |
| Ascoli Piceno . . . . .        | 89  | 93  | 110 | 34  | 22 | 15 | 64  | 68  | 83  | 24 | 25 | 27 | 54  | 71  | 95  | 30  | 46  | 68  |
| Avellino . . . . .             | 172 | 155 | 187 | 46  | 39 | 37 | 142 | 127 | 153 | 30 | 28 | 34 | 126 | 116 | 150 | 96  | 88  | 116 |
| Bari delle Puglie . . . . .    | 116 | 128 | 135 | 46  | 52 | 47 | 93  | 102 | 113 | 23 | 27 | 21 | 71  | 76  | 88  | 48  | 49  | 66  |
| Belluno . . . . .              | 185 | 220 | 224 | 64  | 62 | 31 | 167 | 197 | 202 | 18 | 23 | 22 | 121 | 158 | 193 | 103 | 135 | 171 |
| Benevento . . . . .            | 182 | 180 | 203 | 52  | 49 | 36 | 157 | 150 | 170 | 26 | 30 | 33 | 130 | 131 | 167 | 104 | 101 | 134 |
| Bergamo . . . . .              | 77  | 100 | 124 | 30  | 32 | 22 | 64  | 85  | 106 | 13 | 15 | 18 | 46  | 68  | 103 | 33  | 54  | 82  |
| Bologna . . . . .              | 37  | 43  | 50  | 12  | 8  | 7  | 29  | 33  | 39  | 8  | 10 | 11 | 25  | 35  | 44  | 17  | 25  | 34  |
| Brescia . . . . .              | 110 | 137 | 172 | 38  | 40 | 35 | 92  | 115 | 145 | 18 | 22 | 28 | 73  | 97  | 137 | 54  | 74  | 110 |
| Cagliari . . . . .             | 161 | 204 | 248 | 47  | 34 | 29 | 128 | 154 | 190 | 33 | 50 | 57 | 114 | 170 | 219 | 81  | 119 | 162 |
| Caltanissetta . . . . .        | 170 | 209 | 208 | 25  | 38 | 22 | 100 | 127 | 129 | 71 | 82 | 79 | 145 | 170 | 186 | 75  | 88  | 108 |
| Campobasso . . . . .           | 208 | 208 | 209 | 42  | 43 | 26 | 181 | 178 | 175 | 27 | 29 | 32 | 167 | 165 | 183 | 140 | 136 | 152 |
| Caserta . . . . .              | 136 | 146 | 172 | 29  | 34 | 23 | 101 | 107 | 125 | 35 | 39 | 47 | 107 | 113 | 148 | 72  | 74  | 102 |
| Catania . . . . .              | 127 | 145 | 182 | 20  | 23 | 16 | 83  | 89  | 114 | 44 | 56 | 68 | 107 | 122 | 166 | 63  | 66  | 98  |
| Catanzaro . . . . .            | 146 | 147 | 201 | 23  | 24 | 21 | 98  | 94  | 132 | 47 | 53 | 69 | 123 | 123 | 181 | 76  | 70  | 111 |
| Chieti . . . . .               | 183 | 197 | 197 | 73  | 61 | 32 | 163 | 175 | 171 | 20 | 23 | 26 | 110 | 137 | 165 | 90  | 114 | 139 |
| Como . . . . .                 | 107 | 132 | 143 | 52  | 36 | 29 | 97  | 120 | 132 | 10 | 12 | 11 | 55  | 96  | 115 | 45  | 84  | 104 |
| Cosenza . . . . .              | 144 | 128 | 163 | 31  | 25 | 18 | 109 | 91  | 118 | 35 | 37 | 45 | 113 | 103 | 144 | 78  | 66  | 99  |
| Cremona . . . . .              | 67  | 77  | 92  | 14  | 15 | 17 | 48  | 56  | 68  | 18 | 22 | 24 | 53  | 62  | 75  | 34  | 40  | 51  |
| Cuneo . . . . .                | 198 | 217 | 214 | 149 | 81 | 39 | 187 | 203 | 200 | 11 | 13 | 14 | 49  | 136 | 175 | 38  | 123 | 161 |
| Ferrara . . . . .              | 39  | 47  | 67  | 4   | 5  | 5  | 25  | 31  | 45  | 14 | 16 | 23 | 35  | 42  | 62  | 21  | 27  | 40  |
| Firenze . . . . .              | 46  | 55  | 59  | 7   | 7  | 5  | 33  | 39  | 44  | 13 | 16 | 15 | 40  | 48  | 54  | 27  | 32  | 39  |
| Foggia . . . . .               | 104 | 118 | 141 | 27  | 37 | 35 | 78  | 89  | 111 | 26 | 29 | 31 | 77  | 81  | 106 | 51  | 52  | 76  |
| Forlì . . . . .                | 63  | 67  | 71  | 16  | 16 | 10 | 42  | 46  | 52  | 21 | 20 | 19 | 46  | 50  | 61  | 26  | 30  | 41  |
| Genova . . . . .               | 89  | 104 | 122 | 49  | 47 | 36 | 74  | 87  | 106 | 16 | 17 | 16 | 40  | 57  | 86  | 24  | 40  | 70  |
| Girgenti . . . . .             | 158 | 154 | 204 | 16  | 21 | 16 | 91  | 87  | 117 | 68 | 67 | 87 | 142 | 133 | 188 | 74  | 66  | 100 |
| Grosseto . . . . .             | 115 | 154 | 184 | 26  | 36 | 28 | 90  | 122 | 153 | 25 | 32 | 32 | 89  | 118 | 156 | 64  | 86  | 125 |
| Lecce . . . . .                | 133 | 141 | 173 | 33  | 38 | 41 | 100 | 104 | 136 | 32 | 37 | 37 | 99  | 103 | 132 | 67  | 66  | 95  |
| Livorno . . . . .              | 48  | 60  | 57  | 11  | 14 | 8  | 34  | 44  | 42  | 14 | 16 | 15 | 37  | 46  | 48  | 23  | 31  | 34  |
| Lucca . . . . .                | 105 | 134 | 147 | 29  | 29 | 18 | 87  | 114 | 126 | 17 | 20 | 21 | 75  | 105 | 129 | 58  | 84  | 107 |
| Macerata . . . . .             | 85  | 101 | 115 | 29  | 23 | 12 | 60  | 71  | 83  | 25 | 30 | 32 | 56  | 78  | 103 | 31  | 48  | 71  |
| Mantova . . . . .              | 73  | 86  | 106 | 13  | 14 | 15 | 56  | 68  | 86  | 17 | 18 | 20 | 60  | 72  | 91  | 43  | 54  | 70  |
| Massa e Carrara . . . . .      | 143 | 171 | 190 | 59  | 43 | 30 | 129 | 150 | 169 | 14 | 22 | 21 | 83  | 128 | 160 | 70  | 106 | 139 |
| Messina . . . . .              | 144 | 150 | 172 | 34  | 32 | 24 | 113 | 109 | 130 | 32 | 41 | 42 | 110 | 118 | 148 | 79  | 77  | 106 |
| Milano . . . . .               | 29  | 37  | 43  | 6   | 7  | 8  | 21  | 28  | 35  | 7  | 9  | 8  | 22  | 30  | 35  | 15  | 21  | 27  |
| Modena . . . . .               | 74  | 87  | 89  | 35  | 21 | 14 | 65  | 74  | 79  | 9  | 13 | 11 | 39  | 66  | 75  | 30  | 52  | 64  |



|                              |     |     |     |     |     |     |     |     |     |    |    |     |     |     |     |    |     |     |
|------------------------------|-----|-----|-----|-----|-----|-----|-----|-----|-----|----|----|-----|-----|-----|-----|----|-----|-----|
| Napoli . . . . .             | 42  | 52  | 68  | 6   | 7   | 6   | 24  | 29  | 41  | 18 | 23 | 26  | 37  | 45  | 62  | 18 | 22  | 35  |
| Novara . . . . .             | 169 | 194 | 210 | 86  | 63  | 45  | 155 | 178 | 194 | 14 | 16 | 16  | 82  | 131 | 165 | 68 | 114 | 149 |
| Padova . . . . .             | 46  | 57  | 68  | 16  | 12  | 9   | 40  | 50  | 61  | 6  | 7  | 8   | 30  | 46  | 59  | 24 | 39  | 51  |
| Palermo . . . . .            | 101 | 125 | 145 | 18  | 28  | 21  | 75  | 92  | 110 | 26 | 33 | 35  | 83  | 97  | 123 | 57 | 64  | 88  |
| Parma . . . . .              | 92  | 110 | 124 | 44  | 27  | 16  | 81  | 98  | 111 | 10 | 12 | 13  | 48  | 83  | 108 | 38 | 71  | 95  |
| Pavia . . . . .              | 111 | 127 | 130 | 49  | 32  | 22  | 97  | 110 | 116 | 15 | 16 | 14  | 62  | 95  | 107 | 48 | 78  | 93  |
| Perugia . . . . .            | 98  | 112 | 133 | 20  | 18  | 11  | 75  | 86  | 104 | 22 | 25 | 29  | 78  | 93  | 122 | 56 | 68  | 93  |
| Pesaro e Urbino . . . . .    | 75  | 82  | 93  | 20  | 16  | 10  | 50  | 56  | 67  | 24 | 26 | 25  | 55  | 66  | 82  | 31 | 40  | 57  |
| Piacenza . . . . .           | 91  | 103 | 126 | 47  | 28  | 11  | 80  | 91  | 113 | 11 | 13 | 13  | 44  | 75  | 115 | 33 | 63  | 103 |
| Pisa . . . . .               | 56  | 62  | 83  | 9   | 9   | 9   | 42  | 47  | 67  | 13 | 16 | 17  | 47  | 54  | 75  | 33 | 38  | 58  |
| Porto Maurizio . . . . .     | 274 | 283 | 338 | 190 | 162 | 126 | 264 | 272 | 330 | 10 | 11 | 9   | 84  | 121 | 212 | 74 | 110 | 203 |
| Potenza . . . . .            | 171 | 195 | 205 | 72  | 52  | 35  | 153 | 159 | 168 | 18 | 36 | 38  | 99  | 143 | 170 | 81 | 107 | 133 |
| Ravenna . . . . .            | 44  | 49  | 57  | 9   | 10  | 9   | 28  | 32  | 40  | 16 | 16 | 17  | 35  | 39  | 48  | 19 | 23  | 32  |
| Reggio di Calabria . . . . . | 100 | 141 | 174 | 26  | 25  | 18  | 70  | 87  | 112 | 31 | 54 | 62  | 74  | 116 | 156 | 44 | 62  | 94  |
| Reggio nell'Emilia . . . . . | 85  | 91  | 113 | 43  | 21  | 14  | 74  | 79  | 100 | 11 | 12 | 13  | 41  | 70  | 98  | 30 | 58  | 85  |
| Roma . . . . .               | 79  | 95  | 134 | 17  | 22  | 27  | 61  | 73  | 106 | 18 | 22 | 27  | 62  | 73  | 107 | 44 | 51  | 80  |
| Rovigo . . . . .             | 73  | 95  | 118 | 5   | 6   | 6   | 63  | 79  | 106 | 10 | 17 | 13  | 67  | 90  | 113 | 58 | 73  | 100 |
| Salerno . . . . .            | 151 | 161 | 161 | 29  | 30  | 19  | 122 | 124 | 121 | 30 | 37 | 40  | 123 | 131 | 143 | 93 | 94  | 103 |
| Sassari . . . . .            | 150 | 183 | 227 | 37  | 44  | 40  | 118 | 142 | 185 | 32 | 42 | 42  | 113 | 139 | 187 | 81 | 97  | 145 |
| Siena . . . . .              | 58  | 70  | 81  | 9   | 10  | 9   | 40  | 48  | 58  | 18 | 22 | 23  | 48  | 60  | 72  | 30 | 38  | 49  |
| Siracusa . . . . .           | 157 | 159 | 194 | 16  | 21  | 13  | 73  | 74  | 90  | 84 | 5  | 104 | 141 | 138 | 181 | 57 | 53  | 77  |
| Sondrio . . . . .            | 314 | 356 | 372 | 244 | 160 | 79  | 309 | 349 | 363 | 6  | 7  | 9   | 70  | 196 | 293 | 64 | 183 | 284 |
| Teramo . . . . .             | 105 | 134 | 154 | 47  | 39  | 20  | 88  | 112 | 132 | 17 | 22 | 22  | 57  | 95  | 134 | 40 | 73  | 112 |
| Torino . . . . .             | 175 | 221 | 221 | 123 | 74  | 51  | 162 | 206 | 206 | 13 | 15 | 15  | 52  | 147 | 170 | 39 | 132 | 155 |
| Trapani . . . . .            | 129 | 120 | 149 | 42  | 38  | 32  | 100 | 90  | 116 | 30 | 30 | 34  | 87  | 81  | 117 | 57 | 51  | 83  |
| Treviso . . . . .            | 76  | 88  | 91  | 26  | 20  | 16  | 65  | 76  | 78  | 11 | 12 | 13  | 50  | 68  | 75  | 38 | 56  | 62  |
| Udine . . . . .              | 143 | 183 | 197 | 44  | 45  | 35  | 129 | 170 | 183 | 13 | 13 | 14  | 98  | 138 | 162 | 85 | 125 | 148 |
| Venezia . . . . .            | 29  | 35  | 49  | 5   | 5   | 6   | 20  | 23  | 35  | 9  | 12 | 15  | 24  | 30  | 43  | 15 | 18  | 29  |
| Verona . . . . .             | 87  | 96  | 119 | 27  | 17  | 16  | 75  | 84  | 106 | 12 | 12 | 14  | 60  | 79  | 103 | 48 | 67  | 90  |
| Vicenza . . . . .            | 103 | 124 | 138 | 38  | 27  | 19  | 92  | 111 | 127 | 12 | 12 | 11  | 65  | 96  | 119 | 53 | 84  | 108 |

B. — Nei compartimenti e nel Regno.

|                            |     |     |     |     |    |    |     |     |     |    |    |    |     |     |     |     |     |     |
|----------------------------|-----|-----|-----|-----|----|----|-----|-----|-----|----|----|----|-----|-----|-----|-----|-----|-----|
| Piemonte . . . . .         | 180 | 210 | 212 | 120 | 72 | 46 | 167 | 195 | 197 | 12 | 15 | 15 | 60  | 138 | 166 | 47  | 123 | 151 |
| Liguria . . . . .          | 112 | 128 | 154 | 67  | 62 | 49 | 97  | 111 | 139 | 15 | 17 | 15 | 45  | 65  | 105 | 30  | 49  | 90  |
| Lombardia . . . . .        | 77  | 96  | 113 | 31  | 26 | 21 | 65  | 82  | 98  | 12 | 14 | 15 | 46  | 69  | 91  | 34  | 54  | 77  |
| Veneto . . . . .           | 88  | 110 | 122 | 27  | 24 | 18 | 77  | 97  | 109 | 11 | 13 | 13 | 61  | 86  | 104 | 50  | 73  | 92  |
| Emilia { Ducati . . . . .  | 85  | 97  | 112 | 42  | 24 | 14 | 75  | 85  | 100 | 10 | 13 | 12 | 43  | 73  | 98  | 33  | 61  | 86  |
| { Romagne . . . . .        | 44  | 49  | 59  | 11  | 9  | 7  | 31  | 35  | 43  | 13 | 14 | 16 | 33  | 40  | 52  | 20  | 26  | 52  |
| Toscana . . . . .          | 70  | 85  | 97  | 16  | 16 | 11 | 55  | 67  | 78  | 15 | 18 | 19 | 54  | 70  | 85  | 39  | 51  | 67  |
| Marche . . . . .           | 76  | 84  | 97  | 24  | 18 | 12 | 52  | 58  | 70  | 24 | 26 | 27 | 52  | 64  | 85  | 28  | 40  | 58  |
| Umbria . . . . .           | 98  | 112 | 133 | 20  | 18 | 11 | 75  | 86  | 104 | 22 | 25 | 29 | 78  | 93  | 122 | 56  | 68  | 93  |
| Lazio . . . . .            | 79  | 95  | 134 | 17  | 22 | 27 | 61  | 73  | 106 | 18 | 22 | 27 | 62  | 73  | 107 | 44  | 51  | 80  |
| Abruzzi e Molise . . . . . | 172 | 180 | 193 | 48  | 42 | 24 | 149 | 153 | 163 | 23 | 27 | 30 | 124 | 138 | 168 | 101 | 111 | 139 |
| Campania . . . . .         | 109 | 119 | 139 | 23  | 25 | 19 | 83  | 88  | 103 | 26 | 31 | 36 | 86  | 93  | 119 | 60  | 63  | 83  |
| Puglie . . . . .           | 120 | 131 | 150 | 37  | 44 | 42 | 98  | 100 | 121 | 27 | 31 | 29 | 82  | 87  | 107 | 55  | 56  | 78  |
| Basilicata . . . . .       | 171 | 195 | 205 | 72  | 52 | 35 | 154 | 159 | 168 | 18 | 36 | 38 | 99  | 143 | 170 | 81  | 107 | 133 |
| Calabrie . . . . .         | 131 | 139 | 179 | 27  | 25 | 19 | 93  | 91  | 121 | 38 | 48 | 59 | 104 | 114 | 160 | 66  | 66  | 102 |
| Sicilia . . . . .          | 135 | 147 | 174 | 23  | 28 | 20 | 88  | 94  | 114 | 47 | 53 | 60 | 112 | 119 | 154 | 65  | 66  | 94  |
| Sardegna . . . . .         | 157 | 196 | 240 | 43  | 38 | 33 | 124 | 149 | 188 | 33 | 47 | 52 | 113 | 158 | 207 | 81  | 111 | 153 |
| REGNO . . . . .            | 110 | 127 | 145 | 38  | 32 | 24 | 89  | 101 | 118 | 21 | 25 | 28 | 72  | 94  | 121 | 51  | 69  | 94  |

TAVOLA XXIV\*. — STRANIERI CENSITI PRESENTI NEL REGNO, CLASSIFICATI PER SESSO, PER NAZIONALITÀ, E SECONDO LA DURATA DELLA DIMORA IN ITALIA.

| STATI                                          | STRANIERI CENSITI PRESENTI IL 10 GIUGNO 1911 |                  |                 |                      |                  |                 |                      |                  |                 | NUMERO DEGLI STRANIERI CENSITI PRESENTI |               |               |               |               |               |               |               |               |
|------------------------------------------------|----------------------------------------------|------------------|-----------------|----------------------|------------------|-----------------|----------------------|------------------|-----------------|-----------------------------------------|---------------|---------------|---------------|---------------|---------------|---------------|---------------|---------------|
|                                                | M                                            |                  |                 | F                    |                  |                 | M F                  |                  |                 | nel 1911                                |               |               | nel 1901      |               |               | nel 1881      |               |               |
|                                                | dimoranti in Italia                          |                  |                 |                      |                  |                 |                      |                  |                 | M                                       | F             | M F           | M             | F             | M F           | M             | F             | M F           |
|                                                | da non più di 3 mesi                         | da più di 3 mesi | da tempo ignoto | da non più di 3 mesi | da più di 3 mesi | da tempo ignoto | da non più di 3 mesi | da più di 3 mesi | da tempo ignoto |                                         |               |               |               |               |               |               |               |               |
| Repubblica di San Marino . . . . .             | 2                                            | 147              | 228             | 10                   | 223              | 118             | 12                   | 370              | 346             | 977                                     | 351           | 728           | 388           | 289           | 677           | ..            | ..            | ..            |
| Portogallo . . . . .                           | 11                                           | 59               | 28              | 6                    | 44               | 14              | 17                   | 103              | 42              | 98                                      | 64            | 162           | 52            | 40            | 92            | 34            | 42            | 76            |
| Spagna . . . . .                               | 111                                          | 482              | 385             | 48                   | 382              | 125             | 159                  | 864              | 510             | 978                                     | 555           | 1 533         | 1 102         | 298           | 1 400         | 532           | 390           | 922           |
| Francia . . . . .                              | 640                                          | 4 131            | 1 926           | 557                  | 5 947            | 1 805           | 1 197                | 10 078           | 3 731           | 6 697                                   | 8 309         | 15 006        | 3 185         | 3 768         | 6 953         | 5 245         | 5 536         | 10 781        |
| Principato di Monaco . . . . .                 | 14                                           | 88               | 2               | 11                   | 84               | 2               | 25                   | 172              | 4               | 104                                     | 97            | 201           | 32            | 18            | 50            | ..            | ..            | ..            |
| Svizzera . . . . .                             | 443                                          | 3 962            | 1 370           | 303                  | 3 373            | 1 670           | 746                  | 7 335            | 3 040           | 5 775                                   | 5 346         | 11 121        | 5 601         | 5 156         | 10 757        | 6 835         | 5 269         | 12 104        |
| Austria-Ungheria . . . . .                     | 594                                          | 4 011            | 1 143           | 429                  | 4 188            | 1 546           | 1 023                | 8 199            | 2 689           | 5 748                                   | 6 163         | 11 911        | 5 625         | 5 991         | 11 616        | 9 487         | 6 605         | 16 092        |
| Montenegro . . . . .                           | 4                                            | 19               | 1               | 1                    | 4                | ..              | 5                    | 23               | 1               | 24                                      | 5             | 29            | 20            | 1             | 21            | 7             | 1             | 8             |
| Serbia . . . . .                               | 19                                           | 14               | 2               | 4                    | 20               | ..              | 23                   | 34               | 2               | 35                                      | 24            | 59            | 9             | 13            | 22            | 3             | 3             | 6             |
| Bulgaria . . . . .                             | 2                                            | 44               | 3               | 2                    | 29               | 1               | 4                    | 73               | 4               | 49                                      | 32            | 81            | 17            | 6             | 23            | 3             | 1             | 4             |
| Rumania . . . . .                              | 19                                           | 72               | 7               | 10                   | 75               | 6               | 29                   | 147              | 13              | 98                                      | 91            | 189           | 61            | 54            | 115           | 30            | 27            | 57            |
| Grecia . . . . .                               | 271                                          | 232              | 40              | 13                   | 191              | 19              | 254                  | 423              | 59              | 543                                     | 223           | 766           | 519           | 245           | 764           | 843           | 369           | 1 212         |
| Turchia Europea . . . . .                      | 282                                          | 420              | 25              | 39                   | 222              | 21              | 321                  | 642              | 46              | 727                                     | 282           | 1 009         | 384           | 138           | 522           | 415           | 186           | 601           |
| Belgio . . . . .                               | 132                                          | 342              | 26              | 51                   | 349              | 30              | 183                  | 691              | 56              | 500                                     | 430           | 930           | 377           | 293           | 670           | 300           | 283           | 583           |
| Olanda . . . . .                               | 158                                          | 170              | 16              | 30                   | 112              | 12              | 188                  | 282              | 28              | 344                                     | 154           | 498           | 453           | 163           | 616           | 122           | 82            | 204           |
| Lussemburgo . . . . .                          | 2                                            | 18               | 4               | 1                    | 35               | 6               | 3                    | 53               | 10              | 24                                      | 42            | 66            | 14            | 3             | 17            | ..            | ..            | ..            |
| Germania . . . . .                             | 751                                          | 3 298            | 1 567           | 551                  | 3 700            | 848             | 1 302                | 6 998            | 2 415           | 5 616                                   | 5 099         | 10 715        | 6 177         | 4 568         | 10 745        | 2 745         | 2 489         | 5 234         |
| Russia . . . . .                               | 228                                          | 530              | 49              | 230                  | 808              | 47              | 458                  | 1 338            | 96              | 807                                     | 1 085         | 1 892         | 647           | 856           | 1 508         | 592           | 795           | 1 387         |
| Gran Bretagna . . . . .                        | 964                                          | 1 199            | 928             | 496                  | 2 092            | 475             | 1 460                | 3 291            | 1 403           | 3 091                                   | 3 063         | 6 154         | 3 859         | 4 909         | 8 768         | 3 489         | 3 813         | 7 302         |
| Malta . . . . .                                | 5                                            | 64               | 24              | 2                    | 30               | 14              | 7                    | 94               | 38              | 93                                      | 46            | 139           | 69            | 31            | 100           | ..            | ..            | ..            |
| Danimarca . . . . .                            | 32                                           | 31               | 99              | 5                    | 41               | 34              | 37                   | 72               | 133             | 162                                     | 80            | 242           | 168           | 62            | 230           | 99            | 69            | 168           |
| Svezia . . . . .                               | 25                                           | 19               | 53              | 11                   | 28               | 27              | 36                   | 47               | 80              | 97                                      | 66            | 163           | 182           | 80            | 262           | ..            | ..            | ..            |
| Norvegia . . . . .                             | 55                                           | 12               | 76              | 8                    | 22               | 22              | 63                   | 34               | 98              | 143                                     | 52            | 195           | 135           | 51            | 186           | 355           | 86            | 441           |
| <b>Europa . . . . .</b>                        | <b>4 764</b>                                 | <b>19 364</b>    | <b>8 002</b>    | <b>2 818</b>         | <b>21 999</b>    | <b>6 842</b>    | <b>7 582</b>         | <b>41 363</b>    | <b>14 844</b>   | <b>32 130</b>                           | <b>31 659</b> | <b>63 789</b> | <b>29 076</b> | <b>27 033</b> | <b>56 109</b> | <b>31 136</b> | <b>26 046</b> | <b>57 182</b> |
| Egitto . . . . .                               | 31                                           | 108              | 87              | 22                   | 109              | 69              | 53                   | 217              | 156             | 226                                     | 200           | 426           | 48            | 38            | 86            | 108           | 86            | 194           |
| Tunisi . . . . .                               | 11                                           | 67               | 4               | 15                   | 62               | 4               | 26                   | 129              | 8               | 82                                      | 81            | 163           | 19            | 23            | 42            | 59            | 57            | 116           |
| Altri possedimenti francesi d'Africa . . . . . | 14                                           | 42               | 39              | 6                    | 56               | 31              | 20                   | 98               | 70              | 95                                      | 93            | 188           | 12            | 12            | 24            | 11            | 18            | 29            |
| Possedimenti italiani d'Africa . . . . .       | 1                                            | 4                | 2               | ..                   | 6                | 4               | 1                    | 10               | 6               | 7                                       | 10            | 17            | ..            | ..            | ..            | ..            | ..            | ..            |
| Altri possedimenti inglesi d'Africa . . . . .  | 4                                            | 6                | 16              | ..                   | 8                | 12              | 4                    | 14               | 28              | 26                                      | 20            | 46            | 8             | 5             | 13            | 28            | 30            | 58            |
| Altri Stati d'Africa . . . . .                 | 8                                            | 11               | 6               | ..                   | ..               | ..              | 8                    | 11               | 6               | 25                                      | ..            | 25            | 20            | 9             | 29            | ..            | ..            | ..            |
| <b>Africa . . . . .</b>                        | <b>69</b>                                    | <b>238</b>       | <b>154</b>      | <b>43</b>            | <b>241</b>       | <b>120</b>      | <b>112</b>           | <b>479</b>       | <b>274</b>      | <b>461</b>                              | <b>404</b>    | <b>865</b>    | <b>107</b>    | <b>87</b>     | <b>194</b>    | <b>206</b>    | <b>191</b>    | <b>397</b>    |
| Turchia Asiatica . . . . .                     | 94                                           | 36               | 15              | ..                   | 24               | 9               | 94                   | 60               | 24              | 145                                     | 33            | 178           | 206           | 38            | 244           | 73            | 20            | 93            |
| Possedimenti inglesi in Asia . . . . .         | 83                                           | 15               | 14              | 4                    | 30               | 18              | 87                   | 45               | 32              | 112                                     | 52            | 164           | 183           | 36            | 219           | ..            | ..            | ..            |
| Giappone . . . . .                             | 4                                            | 14               | ..              | ..                   | 5                | ..              | 4                    | 19               | ..              | 18                                      | 5             | 23            | 17            | 3             | 20            | 44            | 17            | 61            |
| Altri Stati d'Asia . . . . .                   | 31                                           | 7                | 12              | ..                   | 6                | 1               | 31                   | 13               | 13              | 50                                      | 7             | 57            | 48            | 1             | 49            | ..            | ..            | ..            |
| Cina . . . . .                                 | 18                                           | 20               | 1               | ..                   | 6                | ..              | 18                   | 26               | 1               | 39                                      | 6             | 45            | ..            | ..            | ..            | ..            | ..            | ..            |
| <b>Asia . . . . .</b>                          | <b>230</b>                                   | <b>92</b>        | <b>42</b>       | <b>4</b>             | <b>71</b>        | <b>28</b>       | <b>234</b>           | <b>163</b>       | <b>70</b>       | <b>364</b>                              | <b>103</b>    | <b>467</b>    | <b>454</b>    | <b>78</b>     | <b>532</b>    | <b>117</b>    | <b>37</b>     | <b>154</b>    |
| Stati Uniti d'America . . . . .                | 233                                          | 1 016            | 984             | 515                  | 1 181            | 1 034           | 748                  | 2 197            | 2 018           | 2 233                                   | 2 730         | 4 963         | 1 080         | 1 827         | 2 907         | 584           | 702           | 1 286         |
| Dominio del Canada . . . . .                   | 17                                           | 85               | 2               | 20                   | 47               | 2               | 37                   | 132              | 4               | 104                                     | 69            | 173           | 64            | 38            | 102           | 29            | 6             | 35            |
| Messico . . . . .                              | 4                                            | 81               | 1               | 16                   | 58               | 1               | 20                   | 139              | 2               | 86                                      | 75            | 161           | 54            | 34            | 88            | 46            | 49            | 95            |
| Brasile . . . . .                              | 77                                           | 870              | 602             | 135                  | 870              | 455             | 212                  | 1 740            | 1 057           | 1 549                                   | 1 460         | 3 009         | 197           | 130           | 327           | 113           | 80            | 193           |
| Repubblica Argentina . . . . .                 | 183                                          | 1 145            | 679             | 204                  | 1 194            | 659             | 387                  | 2 339            | 1 338           | 2 007                                   | 2 057         | 4 064         | 385           | 387           | 772           | 186           | 168           | 354           |
| Uruguay . . . . .                              | 30                                           | 121              | 7               | 28                   | 205              | 3               | 58                   | 326              | 10              | 158                                     | 236           | 391           | 78            | 82            | 160           | 35            | 19            | 54            |
| Venezuela . . . . .                            | 1                                            | 36               | 2               | 2                    | 35               | 1               | 3                    | 71               | 3               | 39                                      | 38            | 77            | 23            | 19            | 42            | ..            | ..            | ..            |
| Perù . . . . .                                 | 12                                           | 66               | 2               | 20                   | 57               | 3               | 32                   | 123              | 5               | 80                                      | 80            | 160           | 29            | 41            | 70            | ..            | ..            | ..            |
| Chili . . . . .                                | 24                                           | 120              | 1               | 34                   | 102              | 1               | 58                   | 222              | 2               | 145                                     | 137           | 282           | 47            | 38            | 85            | 88            | 87            | 175           |
| Altri Stati d'America . . . . .                | 61                                           | 152              | 7               | 43                   | 103              | 5               | 104                  | 255              | 12              | 220                                     | 151           | 371           | 55            | 39            | 94            | ..            | ..            | ..            |
| Stati d'America non dichiarati . . . . .       | 107                                          | 288              | 21              | 138                  | 313              | 13              | 245                  | 601              | 34              | 416                                     | 464           | 880           | ..            | ..            | ..            | ..            | ..            | ..            |
| <b>America . . . . .</b>                       | <b>749</b>                                   | <b>3 980</b>     | <b>2 308</b>    | <b>1 155</b>         | <b>4 165</b>     | <b>2 177</b>    | <b>1 904</b>         | <b>8 145</b>     | <b>4 485</b>    | <b>7 037</b>                            | <b>7 497</b>  | <b>14 534</b> | <b>2 012</b>  | <b>2 635</b>  | <b>4 647</b>  | <b>1 081</b>  | <b>1 111</b>  | <b>2 192</b>  |
| Australia . . . . .                            | 7                                            | 31               | 1               | 8                    | 51               | 3               | 15                   | 82               | 4               | 39                                      | 62            | 101           | 47            | 77            | 124           | 14            | 17            | 31            |
| <b>IN COMPLESSO . . . . .</b>                  | <b>5 819</b>                                 | <b>23 705</b>    | <b>10 507</b>   | <b>4 028</b>         | <b>26 527</b>    | <b>9 170</b>    | <b>9 847</b>         | <b>50 232</b>    | <b>19 677</b>   | <b>40 031</b>                           | <b>39 725</b> | <b>79 756</b> | <b>31 696</b> | <b>29 910</b> | <b>61 606</b> | <b>32 554</b> | <b>27 402</b> | <b>59 956</b> |

## TAVOLA XXV\*

### Confronti internazionali (\*):

- A) Popolazione in complesso, e sua densità.
- B) Sesso, età e stato civile.
- C) Istruzione.
- D) Religione.
- E) Professione o condizione.
- F) Stranieri.
- G) Ciechi e sordomuti.
- H) Famiglie e altre convivenze.

(\*) Elenco delle più recenti pubblicazioni ufficiali estere utilizzate nella compilazione di questa tavola:

- Austria.* — Censimento al 31 dicembre 1910 — Fasc. I del vol. I (risultati sommari), fasc. III del vol. I (sesso, età, stato civile, idiomi, durata della dimora), fasc. II del vol. II (stranieri), fasc. I del vol. IV (locali).
- Belgio.* — Censimento al 31 dicembre 1910 — Tomo II (popolazione legale e presente, luogo di nascita, nazionalità, sesso, età, stato civile, istruzione), tomo III (lingue parlate, stranieri, ecc.).
- Danimarca.* — Censimento al 1° febbraio 1911.
- Francia.* — Censimento al 4 marzo 1906 — Tomo I (popolazione legale e presente, urbana e rurale, stranieri, sesso, età, stato civile, istruzione, luogo di nascita, professioni).
- Germania.* — Censimento al 1° dicembre 1910 — Parte II, tavole (popolazione presente, sesso, età, stato civile, religione, famiglie, convivenze, locali, stranieri, dati diversi sul movimento della popolazione).
- Grecia.* — Censimento al 27 ottobre 1907.
- Inghilterra e Galles.* — Censimento al 2 aprile 1911 — Vol. I (popolazione delle circoscrizioni amministrative), vol. II (popolazione nelle *Registration Areas*), vol. VII (età e stato civile), vol. VIII (locali), vol. X (occupazioni e industrie).
- Irlanda.* — Censimento al 2 aprile 1911.
- Norvegia.* — Censimento al 1° dicembre 1910 — Vol. I (popolazione delle divisioni amministrative).
- Olanda.* — Censimento al 31 dicembre 1909.
- Portogallo.* — Censimento al 1° dicembre 1911.
- Russia.* — Censimento del 1897.
- Scozia.* — Censimento al 2 aprile 1911 — Vol. II (sesso, età, stato civile), vol. III (professioni, stranieri, infermità).
- Spagna.* — Censimento al 31 dicembre 1900.
- Svezia.* — Censimento al 31 dicembre 1910.
- Svizzera.* — Censimento al 1° dicembre 1910 — Vol. I (popolazione presente e residente, luogo di nascita, sesso, religione, lingue parlate).
- Ungheria.* — Censimento al 31 dicembre 1910 — Parte I (popolazione totale e densità della popolazione, sesso, età, stato civile, istruzione, religione).
- Giappone.* — Stato della popolazione al 31 dicembre 1908.
- Stati Uniti del Nord America.* — Censimento al 15 aprile 1910 — Vol. I (popolazione presente, razza, sesso, età, stato civile, istruzione, stranieri).



TAVOLA XXV\*. — CONFRONTI INTERNAZIONALI.

A. — Popolazione in complesso, e sua densità.

| STATI E REGIONI                                                                                        | ANNI di censimento | POPOLAZIONE (*) | POPOLAZIONE media per km <sup>2</sup> | STATI E REGIONI                                                             | ANNI di censimento | POPOLAZIONE (*) | POPOLAZIONE media per km <sup>2</sup> | STATI E REGIONI                                                        | ANNI di censimento | POPOLAZIONE (*) | POPOLAZIONE media per km <sup>2</sup> |
|--------------------------------------------------------------------------------------------------------|--------------------|-----------------|---------------------------------------|-----------------------------------------------------------------------------|--------------------|-----------------|---------------------------------------|------------------------------------------------------------------------|--------------------|-----------------|---------------------------------------|
| <b>ANDORRA</b><br>(superficie = 452 km <sup>2</sup> ) (a)                                              | —                  | (a) 5 231       | 12                                    | <b>Baviera</b><br>(superficie = 75 870 km <sup>2</sup> )                    | 1910               | 6 887 291       | 91                                    | <b>ITALIA</b><br>(superficie = 286 610 km <sup>2</sup> )               | 1911 (h)           | 34 671 377      | 121                                   |
| <b>AUSTRIA-UNGHERIA</b><br>(senza la Bosnia e l'Erzegovina)<br>(superficie = 625 415 km <sup>2</sup> ) | 1910               | 49 458 421      | 79                                    |                                                                             | 1905               | 6 524 372       | 86                                    |                                                                        | 1901               | 32 475 253      | 113                                   |
|                                                                                                        | 1900               | 45 405 267      | 73                                    |                                                                             | 1900               | 6 176 057       | 81                                    |                                                                        | 1881               | 28 459 628      | 99                                    |
|                                                                                                        | 1890               | 41 359 204      | 66                                    |                                                                             | 1895               | 5 818 544       | 77                                    |                                                                        | 1871               | 26 801 154      | 94                                    |
|                                                                                                        | 1880               | 37 883 503      | 61                                    |                                                                             | 1890               | 5 594 982       | 74                                    | <b>LIECHTENSTEIN</b><br>(superficie = 159 km <sup>2</sup> ) (a)        | —                  | (a) 9 477       | 60                                    |
|                                                                                                        | 1869               | 35 904 435      | 57                                    |                                                                             | 1885               | 5 420 199       | 71                                    |                                                                        |                    |                 |                                       |
| <b>Austria</b><br>(superficie = 300 004 km <sup>2</sup> )                                              | 1910               | 28 571 934      | 95                                    | <b>Sassonia</b><br>(superficie = 14 993 km <sup>2</sup> )                   | 1910               | 4 806 651       | 321                                   | <b>LUSSEMBURGO</b><br>(superficie = 2 586 km <sup>2</sup> ) (a)        | 1910 (l)           | 259 891         | 100                                   |
|                                                                                                        | 1900               | 26 150 708      | 87                                    |                                                                             | 1905               | 4 508 601       | 301                                   |                                                                        | 1905 (l)           | 246 455         | 95                                    |
|                                                                                                        | 1890               | 23 895 413      | 80                                    |                                                                             | 1900               | 4 202 216       | 280                                   |                                                                        | 1900 (l)           | 235 954         | 91                                    |
|                                                                                                        | 1880               | 22 144 244      | 74                                    |                                                                             | 1395               | 3 787 688       | 253                                   |                                                                        | 1895 (l)           | 217 583         | 84                                    |
|                                                                                                        | 1869               | 20 394 980      | 68                                    |                                                                             | 1890               | 3 502 684       | 234                                   | <b>MONACO</b><br>(superficie = 1.5 km <sup>2</sup> ) (a)               | —                  | (a) 15 180      | 10 120                                |
| <b>Ungheria</b><br>(superficie = 325 411 km <sup>2</sup> )                                             | 1910               | 20 886 487      | 64                                    | <b>Württemberg</b><br>(superficie = 19 507 km <sup>2</sup> )                | 1910               | 2 437 574       | 125                                   | <b>MONTENEGRO</b><br>(superficie = 9 080 km <sup>2</sup> ) (a)         | —                  | (a) 250 000     | 28                                    |
|                                                                                                        | 1900               | 19 254 559      | 59                                    |                                                                             | 1905               | 2 302 179       | 118                                   | <b>NORVEGIA</b><br>(superficie = 322 909 km <sup>2</sup> )             | 1910 (i)           | 2 357 790       | 7                                     |
|                                                                                                        | 1890               | 17 463 791      | 54                                    |                                                                             | 1900               | 2 169 480       | 111                                   |                                                                        | 1900               | 2 221 477       | 7                                     |
|                                                                                                        | 1880               | 15 739 259      | 48                                    |                                                                             | 1895               | 2 081 151       | 107                                   |                                                                        | 1891               | 1 988 674       | 6                                     |
|                                                                                                        | 1869               | 15 509 455      | 48                                    |                                                                             | 1890               | 2 036 522       | 104                                   |                                                                        | 1875 (l)           | 1 813 424       | 6                                     |
| <b>BOSNIA E ERZEGOVINA</b><br>(superficie = 51 200 km <sup>2</sup> ) (b)                               | 1910               | (b) 1 898 044   | 37                                    |                                                                             | 1885               | 1 995 185       | 102                                   |                                                                        | 1865 (l)           | 1 701 756       | 5                                     |
|                                                                                                        | 1895               | (b) 1 568 092   | 31                                    | <b>Baden</b><br>(superficie = 15 070 km <sup>2</sup> )                      | 1910               | 2 142 833       | 142                                   |                                                                        | 1855 (l)           | 1 490 047       | 5                                     |
| <b>BELGIO</b><br>(superficie = 29 455 km <sup>2</sup> )                                                | 1910               | (c) 7 416 454   | 252                                   |                                                                             | 1905               | 2 010 728       | 133                                   | <b>OLANDA</b><br>(superficie = 32 536 km <sup>2</sup> )                | 1909               | 5 858 175       | 180                                   |
|                                                                                                        | 1900               | 6 694 270       | 227                                   |                                                                             | 1900               | 1 867 944       | 124                                   |                                                                        | 1899               | 5 104 137       | 157                                   |
|                                                                                                        | 1890               | 6 052 013       | 205                                   |                                                                             | 1895               | 1 725 464       | 114                                   |                                                                        | 1889               | 4 511 415       | 139                                   |
|                                                                                                        | 1880               | 4 509 331       | 153                                   | <b>Altri Stati della Germania</b><br>(superficie = 66 638 km <sup>2</sup> ) | 1910               | 8 486 415       | 127                                   |                                                                        | 1879               | 4 012 693       | 123                                   |
|                                                                                                        | 1866               | 4 829 320       | 164                                   |                                                                             | 1905               | 8 002 345       | 120                                   |                                                                        | 1869               | 3 579 529       | 110                                   |
| <b>BULGARIA</b><br>(superficie = 96 345 km <sup>2</sup> ) (b)                                          | 1910               | (b) 4 284 844   | 44                                    |                                                                             | 1900               | 7 478 972       | 112                                   | <b>PORTOGALLO (m)</b><br>(superficie = 91 948 km <sup>2</sup> )        | 1911 (n)           | 5 960 056       | 65                                    |
|                                                                                                        | 1905               | 4 035 575       | 42                                    |                                                                             | 1895               | 7 011 931       | 105                                   |                                                                        | 1900               | 5 423 132       | 59                                    |
|                                                                                                        | 1900               | 3 744 283       | 39                                    |                                                                             | 1890               | 6 679 048       | 100                                   |                                                                        | 1890               | 5 049 729       | 55                                    |
| <b>DANIMARCA</b><br>(escluse le isole Færøe e l'Islanda)<br>(superficie = 38 969 km <sup>2</sup> )     | 1911               | 2 757 076       | 71                                    |                                                                             | 1895               | 6 338 592       | 95                                    |                                                                        | 1878               | 4 550 699       | 49                                    |
|                                                                                                        | 1906               | 2 588 919       | 66                                    |                                                                             | 1885               | 6 155 995       | 92                                    |                                                                        | 1864               | 4 188 410       | 46                                    |
|                                                                                                        | 1901               | 2 449 540       | 63                                    |                                                                             | 1880               | 5 702 254       | 104                                   |                                                                        | 1861               | 4 035 330       | 44                                    |
|                                                                                                        | 1890               | 2 172 380       | 56                                    |                                                                             | 1870               | 5 170 254       | 104                                   |                                                                        | 1858               | 3 923 410       | 43                                    |
|                                                                                                        | 1880               | 1 969 039       | 51                                    | <b>GRAN BRETAGNA (f)</b><br>(superficie = 312 660 km <sup>2</sup> )         | 1911               | 45 221 615      | 145                                   | <b>RUMANIA</b><br>(superficie = 131 353 km <sup>2</sup> )              | 1909 (b)(o)        | 6 865 739       | 52                                    |
|                                                                                                        | 1870               | 1 784 741       | 46                                    |                                                                             | 1901               | 41 458 721      | 133                                   |                                                                        | 1899 (o)           | 5 956 690       | 45                                    |
| <b>ISOLE FÉRØE</b><br>(superficie = 1 399 km <sup>2</sup> ) (a)                                        | 1911               | 18 000          | 13                                    |                                                                             | 1891               | 37 732 922      | 121                                   | <b>RUSSIA (p)</b><br>(superficie = 21 464 735 km <sup>2</sup> )        | 1897               | 125 640 021     | 6                                     |
|                                                                                                        | 1906               | 16 348          | 12                                    | <b>Inghilterra e Galles</b><br>(superficie = 151 094 km <sup>2</sup> )      | 1911               | 36 070 492      | 239                                   | <b>Russia Europea (p)</b><br>(superficie = 4 814 424 km <sup>2</sup> ) | 1897               | 93 442 864      | 19                                    |
|                                                                                                        | 1901               | 15 230          | 11                                    |                                                                             | 1901               | 32 527 843      | 215                                   |                                                                        | 1885 (l)           | 81 725 135      | 17                                    |
|                                                                                                        | 1890               | 12 955          | 9                                     |                                                                             | 1891               | 29 002 525      | 192                                   |                                                                        | 1858 (l)           | 59 415 441      | 12                                    |
|                                                                                                        | 1880               | 11 220          | 8                                     |                                                                             | 1881               | 25 974 439      | 172                                   | <b>Polonia</b><br>(superficie = 126 951 km <sup>2</sup> )              | 1897               | 9 402 253       | 74                                    |
|                                                                                                        | 1870               | 9 992           | 7                                     |                                                                             | 1871               | 22 712 266      | 150                                   |                                                                        | 1885 (l)           | 7 960 304       | 63                                    |
| <b>ISLANDA</b><br>(superficie = 104 785 km <sup>2</sup> ) (d)                                          | 1910               | (d) 85 188      | 0.8                                   | <b>Scozia</b><br>(superficie = 77 173 km <sup>2</sup> )                     | 1911               | 4 760 904       | 62                                    |                                                                        | 1858 (l)           | 4 764 446       | 38                                    |
| <b>FRANCIA</b><br>(superficie = 536 464 km <sup>2</sup> )                                              | 1906               | (e) 38 844 653  | 72                                    |                                                                             | 1901               | 4 472 103       | 58                                    | <b>Caucaso</b><br>(superficie = 468 510 km <sup>2</sup> )              | 1897               | 9 289 364       | 20                                    |
|                                                                                                        | 1901               | 38 450 788      | 72                                    |                                                                             | 1891               | 4 025 647       | 52                                    | <b>Siberia</b><br>(superficie = 12 479 660 km <sup>2</sup> )           | 1897               | 5 758 822       | 0.5                                   |
|                                                                                                        | 1896               | 38 269 011      | 71                                    |                                                                             | 1881               | 3 735 573       | 48                                    | <b>Asia Centrale</b><br>(superficie = 3 575 190 km <sup>2</sup> )      | 1897               | 7 746 718       | 2                                     |
|                                                                                                        | 1891               | 38 133 385      | 71                                    |                                                                             | 1871               | 3 360 018       | 44                                    | <b>SAN MARINO</b><br>(superficie = 61 km <sup>2</sup> ) (a)            | —                  | (a) 9 535       | 156                                   |
|                                                                                                        | 1886               | 37 930 759      | 71                                    | <b>Irlanda</b><br>(superficie = 84 393 km <sup>2</sup> )                    | 1911               | 4 390 219       | 52                                    | <b>SERBIA</b><br>(superficie = 48 303 km <sup>2</sup> ) (b)            | 1910 (b)           | 2 911 701       | 60                                    |
|                                                                                                        | 1881               | 37 405 290      | 70                                    |                                                                             | 1901               | 4 458 775       | 53                                    |                                                                        | 1905 (b)           | 2 688 025       | 56                                    |
| <b>GERMANIA</b><br>(superficie = 540 858 km <sup>2</sup> )                                             | 1910               | 64 925 993      | 120                                   |                                                                             | 1891               | 4 704 750       | 56                                    |                                                                        | 1900               | 2 492 882       | 52                                    |
|                                                                                                        | 1905               | 60 641 489      | 112                                   |                                                                             | 1881               | 5 174 836       | 61                                    |                                                                        | 1895               | 2 312 484       | 48                                    |
|                                                                                                        | 1900               | 56 367 178      | 104                                   |                                                                             | 1871               | 5 412 377       | 64                                    |                                                                        | 1890               | 2 161 961       | 45                                    |
|                                                                                                        | 1895               | 52 279 901      | 97                                    | <b>GRECIA</b><br>(superficie = 63 211 km <sup>2</sup> )                     | 1907 (g)           | 2 631 952       | 42                                    |                                                                        |                    |                 |                                       |
|                                                                                                        | 1890               | 49 428 470      | 91                                    |                                                                             | 1896               | 2 433 806       | 39                                    |                                                                        |                    |                 |                                       |
|                                                                                                        | 1885               | 46 855 704      | 87                                    |                                                                             | 1889               | 2 187 208       | 35                                    |                                                                        |                    |                 |                                       |
|                                                                                                        | 1880               | 45 234 061      | 84                                    |                                                                             | 1879               | 1 679 470       | 27                                    |                                                                        |                    |                 |                                       |
| <b>Prussia</b><br>(superficie = 348 780 km <sup>2</sup> )                                              | 1910               | 40 165 219      | 115                                   |                                                                             | 1870               | 1 457 894       | 23                                    |                                                                        |                    |                 |                                       |
|                                                                                                        | 1905               | 37 293 264      | 107                                   |                                                                             | 1861               | 1 096 810       | 17                                    |                                                                        |                    |                 |                                       |
|                                                                                                        | 1900               | 34 472 509      | 99                                    |                                                                             |                    |                 |                                       |                                                                        |                    |                 |                                       |
|                                                                                                        | 1895               | 31 855 123      | 91                                    |                                                                             |                    |                 |                                       |                                                                        |                    |                 |                                       |
|                                                                                                        | 1890               | 29 957 367      | 86                                    |                                                                             |                    |                 |                                       |                                                                        |                    |                 |                                       |
|                                                                                                        | 1885               | 28 318 470      | 81                                    |                                                                             |                    |                 |                                       |                                                                        |                    |                 |                                       |
|                                                                                                        | 1880               | 27 279 111      | 78                                    |                                                                             |                    |                 |                                       |                                                                        |                    |                 |                                       |

(\*) I numeri riportati in questa colonna si riferiscono alla popolazione presente, quando non sia fatta dichiarazione in contrario.  
 (a) Dagli atti ufficiali del censimento francese del 1906. — (b) Dagli atti ufficiali del censimento austriaco del 1910. — (c) La popolazione di diritto era di 7 423 784 abitanti nel 1910 e di 6 693 548 nel 1900, di 6 039 321 nel 1890, di 5 520 009 nel 1880, di 4 827 833 nel 1865. — (d) Dalla pubblicazione « Statistical abstract for the principal and other foreign countries in each year from 1901 to 1912 », Londra 1914. — (e) La popolazione residente era di 39 252 245 abitanti nel 1903, di 38 961 945 nel 1901, di 38 517 332 nel 1896, di 38 342 948 nel 1891, di 38 218 903 nel 1886, di 37 672 048 nel 1881. — (f) Non sono comprese le isole Anglo Normanne e l'isola di Man, con superficie complessiva di 784 km<sup>2</sup> e con una popolazione di 151 000 abitanti al 1907. — (g) Nel 1907 la popolazione residente era di 2 751 770 abitanti. — (h) La popolazione residente era di 35 845 018 abitanti nel 1911, di 32 965 501 nel 1901, e di 28 953 480 nel 1881. — (i) La popolazione residente era di 2 391 782 abitanti nel 1910, di 2 210 860 nel 1900, di 2 000 917 nel 1891. — (l) Dagli atti ufficiali del censimento germanico del 1910. — (m) Compresa le isole Azzorre e l'isola di Madera. — (n) La popolazione residente era di 5 999 146 abitanti nel 1911, di 5 446 760 nel 1900, e di 5 102 891 nel 1890. (o) Popolazione residente. — (p) Non compresa la Finlandia, con superficie di 373 604 km<sup>2</sup> e popolazione di circa 3 200 000 abitanti verso il 1914.

Segue TAVOLA XXV\*. — CONFRONTI INTERNAZIONALI.

A. — Popolazione in complesso, e sua densità.

| STATI E REGIONI                                                                           | ANNI di censimento                           | POPOLAZIONE (*)                                                            | POPOLAZIONE media per km <sup>2</sup> | STATI E REGIONI                                                          | ANNI di censimento | POPOLAZIONE (*) | POPOLAZIONE media per km <sup>2</sup> | STATI E REGIONI                                                                  | ANNI di censimento                   | POPOLAZIONE (*)                                                    | POPOLAZIONE media per km <sup>2</sup> |
|-------------------------------------------------------------------------------------------|----------------------------------------------|----------------------------------------------------------------------------|---------------------------------------|--------------------------------------------------------------------------|--------------------|-----------------|---------------------------------------|----------------------------------------------------------------------------------|--------------------------------------|--------------------------------------------------------------------|---------------------------------------|
| <b>SPAGNA</b> (b)<br>(superficie = 504 516 km <sup>2</sup> )                              | 1900<br>1897<br>1887<br>1877<br>1860         | (c) 18 607 674<br>18 121 472<br>17 560 352<br>16 631 869<br>15 655 467     | 37<br>36<br>35<br>33<br>31            | <b>GIAPPONE</b><br>(superficie = 382 415 km <sup>2</sup> )               | 1908               | (e) 51 741 853  | 135                                   | <b>COSTARICA</b><br>(superficie = 59 570 km <sup>2</sup> ) (f)                   | 1910                                 | (g) 379 533                                                        | 6                                     |
| <b>SVEZIA</b><br>(superficie = 447 864 km <sup>2</sup> )                                  | 1910<br>1900<br>1890<br>1880<br>1870<br>1860 | 5 522 403<br>5 136 441<br>4 784 981<br>4 565 668<br>4 168 525<br>3 859 728 | 12<br>11<br>11<br>10<br>9<br>9        | <b>NEPAL</b><br>(superficie = 154 000 km <sup>2</sup> ) (a)              | —                  | (a) 3 000 000   | 19                                    | <b>CUBA</b><br>(superficie = 113 990 km <sup>2</sup> ) (f)                       | 1907                                 | (g) 2 046 980                                                      | 18                                    |
| <b>SVIZZERA</b><br>(superficie = 41 298 km <sup>2</sup> )                                 | 1910<br>1900<br>1888<br>1880<br>1870         | (d) 3 765 123<br>3 325 023<br>2 933 334<br>2 846 102<br>2 669 147          | 91<br>81<br>71<br>69<br>65            | <b>OMAN</b><br>(superficie = 194 200 km <sup>2</sup> ) (a)               | —                  | (a) 1 500 000   | 8                                     | <b>EQUATORE</b><br>(superficie = 300 518 km <sup>2</sup> ) (f)                   | 1910                                 | (g) 1 500 000                                                      | 5                                     |
| <b>TURCHIA EUROPEA</b><br>(superficie = 169 830 km <sup>2</sup> ) (a)                     | —                                            | (a) 6 171 000                                                              | 36                                    | <b>PERSIA</b><br>(superficie = 1 626 943 km <sup>2</sup> ) (f)           | 1910               | (f) 9 500 000   | 6                                     | <b>GUATEMALA</b><br>(superficie = 125 104 km <sup>2</sup> ) (f)                  | 1910                                 | (g) 1 992 000                                                      | 16                                    |
| <b>AFGANISTAN</b><br>(superficie = 558 000 km <sup>2</sup> ) (a)                          | —                                            | (a) 5 000 000                                                              | 9                                     | <b>SIAM</b><br>(superficie = 518 000 km <sup>2</sup> ) (f)               | 1910               | (f) 8 120 000   | 16                                    | <b>HAITI</b><br>(superficie = 28 676 km <sup>2</sup> ) (a)                       | 1909                                 | (g) 2 029 700                                                      | 71                                    |
| <b>ARABIA</b><br>(superficie = 2 000 000 km <sup>2</sup> ) (a)                            | —                                            | (a) 1 000 000                                                              | 0.5                                   | <b>TURCHIA ASIATICA</b><br>(superficie = 1 767 268 km <sup>2</sup> ) (a) | —                  | (a) 16 952 124  | 10                                    | <b>HONDURAS</b><br>(superficie = 119 819 km <sup>2</sup> ) (f)                   | 1910                                 | (g) 553 446                                                        | 5                                     |
| <b>CINA, in complesso</b><br>(superficie = 11 138 280 km <sup>2</sup> ) (a)               | —                                            | (a) 401 030 000                                                            | 36                                    | <b>ETIOPIA</b><br>(superficie = 540 000 km <sup>2</sup> ) (a)            | —                  | (a) 4 500 000   | 8                                     | <b>MESSICO</b><br>(superficie = 1 987 201 km <sup>2</sup> ) (f)                  | 1910                                 | (g) 15 063 207                                                     | 8                                     |
| <b>Cina propriamente detta</b><br>(superficie = 3 877 000 km <sup>2</sup> ) (a)           | —                                            | (a) 390 000 000                                                            | 101                                   | <b>LIBERIA</b><br>(superficie = 100 000 km <sup>2</sup> ) (a)            | —                  | (a) 1 500 000   | 15                                    | <b>NICARAGUA</b><br>(superficie = 127 461 km <sup>2</sup> ) (f)                  | 1910                                 | (g) 600 000                                                        | 5                                     |
| <b>Manciuria</b><br>(superficie = 939 280 km <sup>2</sup> ) (a)                           | —                                            | (a) 5 530 000                                                              | 6                                     | <b>ARGENTINA</b><br>(superficie = 2 987 356 km <sup>2</sup> ) (f)        | 1911               | (g) 7 171 910   | 2                                     | <b>PANAMA</b><br>(superficie = 83 886 km <sup>2</sup> ) (f)                      | 1911                                 | (g) 336 742                                                        | 4                                     |
| <b>Mongolia, Tibet, Turkestan cinese</b><br>(superficie = 6 322 000 km <sup>2</sup> ) (a) | —                                            | (a) 5 500 000                                                              | 1                                     | <b>BOLIVIA</b><br>(superficie = 1 332 809 km <sup>2</sup> ) (f)          | 1910               | (g) 2 267 935   | 2                                     | <b>PARAGUAY</b><br>(superficie = 443 533 km <sup>2</sup> ) (f)                   | 1911                                 | (g) 800 000                                                        | 2                                     |
|                                                                                           |                                              |                                                                            |                                       | <b>BRASILE</b><br>(superficie = 8 524 777 km <sup>2</sup> ) (f)          | 1911               | (g) 23 070 969  | 3                                     | <b>PERÙ</b><br>(superficie = 1 802 422 km <sup>2</sup> ) (f)                     | 1908                                 | (g) 4 500 000                                                      | 2                                     |
|                                                                                           |                                              |                                                                            |                                       | <b>CILE</b><br>(superficie = 757 366 km <sup>2</sup> ) (f)               | 1910               | (g) 3 415 060   | 5                                     | <b>SALVADOR</b><br>(superficie = 18 718 km <sup>2</sup> ) (f)                    | 1912                                 | (g) 1 161 426                                                      | 62                                    |
|                                                                                           |                                              |                                                                            |                                       | <b>COLUMBIA</b><br>(superficie = 1 118 772 km <sup>2</sup> ) (f)         | 1910               | (g) 4 320 000   | 4                                     | <b>SAN DOMINGO</b><br>(superficie = 60 000 km <sup>2</sup> ) (a)                 | 1906                                 | (a) 600 000                                                        | 10                                    |
|                                                                                           |                                              |                                                                            |                                       |                                                                          |                    |                 |                                       | <b>STATI UNITI DEL NORD AMERICA</b><br>(superficie = 7 839 391 km <sup>2</sup> ) | 1910<br>1900<br>1890<br>1880<br>1870 | 91 972 266<br>75 994 575<br>62 947 714<br>50 155 783<br>38 558 371 | 12<br>10<br>8<br>6<br>5               |
|                                                                                           |                                              |                                                                            |                                       |                                                                          |                    |                 |                                       | <b>URUGUAY</b><br>(superficie = 186 926 km <sup>2</sup> ) (f)                    | 1911                                 | (g) 1 177 560                                                      | 6                                     |
|                                                                                           |                                              |                                                                            |                                       |                                                                          |                    |                 |                                       | <b>VENEZUELA</b><br>(superficie = 1 020 400 km <sup>2</sup> ) (f)                | 1911                                 | (g) 2 743 830                                                      | 3                                     |

(\*) I numeri riportati in questa colonna si riferiscono alla popolazione presente, quando non sia fatta dichiarazione in contrario.  
 (a) Dagli atti ufficiali del censimento francese del 1906. — (b) Esclusi i possedimenti della costa settentrionale e occidentale dell'Africa, nei quali furono censiti: presenti 10 412 abitanti nel 1900, 11 003 nel 1857, 5 280 nel 1887, 2 476 nel 1877 e 18 014 nel 1860; e residenti 11 107 nel 1900, 11 270 nel 1897, 6 582 nel 1887 e 1 612 nel 1877. — (c) La popolazione residente era di 18 820 467 abitanti nel 1900, di 18 257 672 nel 1897, di 17 667 256 nel 1887 e di 16 751 979 nel 1877. — (d) La popolazione residente era di 3 753 293 abitanti nel 1910, di 3 315 443 nel 1900, di 2 917 754 nel 1888, di 2 831 787 nel 1880 e di 2 655 001 nel 1870. — (e) La popolazione legale era di 49 587 531 abitanti nel 1908, di 46 732 138 nel 1903, di 43 763 855 nel 1898. — (f) Dalla pubblicazione « Statistical abstract for the principal and other foreign countries in each year from 1901 to 1912 », Londra 1914. — (g) Dagli atti ufficiali del censimento degli Stati Uniti del Nord America al 1910.



Segue TAVOLA XXV\*. — CONFRONTI INTERNAZIONALI.

B. — Sesso, età, stato civile.

| E T À                  | POPOLAZIONE<br>presente | SESSO      |            | STATO CIVILE |           |                                                  |           |           |                                                  |       |
|------------------------|-------------------------|------------|------------|--------------|-----------|--------------------------------------------------|-----------|-----------|--------------------------------------------------|-------|
|                        |                         | Maschi     | Femmine    | MASCHI       |           |                                                  | FEMMINE   |           |                                                  |       |
|                        |                         |            |            | celibi       | coniugati | vedovi,<br>separati<br>legalmente,<br>divorziati | nubili    | coniugate | vedove,<br>separate<br>legalmente,<br>divorziate |       |
| 0-5                    | 3.547 224               | 1 778 469  | 1 768 755  | 1 778 469    | ..        | ..                                               | ..        | 1 768 755 | ..                                               | ..    |
| 5-10                   | 3 900 658               | 1 663 892  | 1 636 766  | 1 663 892    | ..        | ..                                               | ..        | 1 636 766 | ..                                               | ..    |
| 10-15                  | 3 106 195               | 1 548 598  | 1 557 597  | 1 548 598    | ..        | ..                                               | ..        | 1 556 084 | 1 315                                            | 198   |
| 15-20                  | 2 754 448               | 1 348 920  | 1 405 528  | 1 346 302    | 2 464     | 154                                              | ..        | 1 347 549 | 56 527                                           | 1 452 |
| 20-25                  | 2 374 838               | 1 189 794  | 1 205 044  | 1 091 173    | 77 299    | 1 322                                            | 803 021   | 395 987   | 6 033                                            | ..    |
| 25-30                  | 2 096 854               | 1 018 780  | 1 078 074  | 523 696      | 489 185   | 5 899                                            | 374 927   | 686 973   | 16 174                                           | ..    |
| 30-35                  | 1 924 519               | 932 668    | 991 851    | 237 644      | 683 702   | 11 322                                           | 210 890   | 750 500   | 30 961                                           | ..    |
| 35-40                  | 1 762 903               | 867 172    | 895 731    | 188 847      | 712 565   | 16 260                                           | 143 125   | 704 644   | 47 962                                           | ..    |
| 40-45                  | 1 584 737               | 777 063    | 807 674    | 93 521       | 662 206   | 21 336                                           | 111 114   | 624 869   | 71 691                                           | ..    |
| 45-50                  | 1 421 004               | 698 734    | 722 270    | 72 351       | 598 776   | 27 607                                           | 89 969    | 534 028   | 98 273                                           | ..    |
| 50-55                  | 1 295 344               | 625 502    | 669 842    | 61 064       | 527 105   | 37 333                                           | 80 902    | 452 079   | 136 861                                          | ..    |
| 55-60                  | 1 033 279               | 499 054    | 534 225    | 46 012       | 408 223   | 44 819                                           | 63 128    | 317 656   | 153 441                                          | ..    |
| 60-65                  | 861 143                 | 406 222    | 454 921    | 37 663       | 312 337   | 56 222                                           | 55 415    | 224 708   | 174 798                                          | ..    |
| 65-70                  | 659 774                 | 311 814    | 347 960    | 28 112       | 219 682   | 64 020                                           | 44 312    | 134 890   | 168 758                                          | ..    |
| 70-75                  | 451 897                 | 207 864    | 244 033    | 18 961       | 127 175   | 61 728                                           | 33 171    | 66 885    | 143 977                                          | ..    |
| 75-80                  | 249 534                 | 111 722    | 131 812    | 9 910        | 56 952    | 44 660                                           | 18 217    | 26 911    | 89 684                                           | ..    |
| 80-85                  | 109 438                 | 47 993     | 61 445     | 4 187        | 19 291    | 24 515                                           | 8 532     | 6 680     | 46 233                                           | ..    |
| 85-90                  | 33 401                  | 14 141     | 19 260     | 1 147        | 4 482     | 8 512                                            | 2 576     | 1 237     | 15 447                                           | ..    |
| 90-95                  | 7 965                   | 3 163      | 4 802      | 305          | 809       | 2 049                                            | 654       | 238       | 3 910                                            | ..    |
| 95-100                 | 1 369                   | 516        | 853        | 44           | 134       | 338                                              | 140       | 49        | 664                                              | ..    |
| 100 —                  | 276                     | 109        | 167        | 33           | 33        | 43                                               | 53        | 21        | 93                                               | ..    |
| ?                      | 1 134                   | ..         | ..         | ..           | ..        | ..                                               | ..        | ..        | ..                                               | ..    |
| Totale per il 1910 (a) | 28 571 934              | 14 032 190 | 14 538 610 | 8 701 431    | 4 902 420 | 428 339                                          | 8 348 800 | 4 983 197 | 1 206 613                                        | ..    |
| » » 1900               | 26 150 708              | 12 852 693 | 13 298 015 | 8 002 672    | 4 476 735 | 373 286                                          | 7 721 464 | 4 492 542 | 1 084 009                                        | ..    |
| » » 1890               | 23 895 413              | 11 689 129 | 12 206 284 | 7 342 044    | 4 003 916 | 343 169                                          | 7 179 619 | 4 034 452 | 992 213                                          | ..    |
| » » 1880               | 22 144 244              | 10 819 737 | 11 324 507 | 6 655 529    | 3 844 680 | 319 528                                          | 6 535 804 | 3 867 777 | 920 926                                          | ..    |

BELGIO (b)

|                    |           |           |           |           |           |             |           |           |             |    |
|--------------------|-----------|-----------|-----------|-----------|-----------|-------------|-----------|-----------|-------------|----|
| 0-5                | 759 536   | 381 808   | 377 728   | 381 808   | ..        | ..          | 377 728   | ..        | ..          | .. |
| 5-10               | 765 021   | 383 774   | 381 247   | 383 774   | ..        | ..          | 381 247   | ..        | ..          | .. |
| 10-15              | 742 462   | 372 447   | 370 015   | 372 447   | ..        | ..          | 370 015   | ..        | ..          | .. |
| 15-20              | 686 921   | 344 410   | 342 511   | 343 489   | 917       | 4           | 333 418   | 9 038     | 55          | .. |
| 20-25              | 632 179   | 316 807   | 315 372   | 265 656   | 50 774    | 377         | 216 965   | 97 599    | 808         | .. |
| 25-30              | 606 117   | 304 503   | 301 614   | 141 293   | 160 952   | 2 258       | 111 506   | 187 300   | 2 808       | .. |
| 30-35              | 563 458   | 282 096   | 281 362   | 76 472    | 201 440   | 4 134       | 68 023    | 207 915   | 5 394       | .. |
| 35-40              | 514 763   | 257 636   | 257 127   | 49 939    | 201 692   | 6 005       | 48 985    | 199 600   | 8 543       | .. |
| 40-45              | 450 973   | 225 370   | 225 603   | 36 000    | 181 760   | 7 610       | 39 102    | 173 897   | 12 604      | .. |
| 45-50              | 388 930   | 192 885   | 196 045   | 28 222    | 155 206   | 9 457       | 32 627    | 145 675   | 17 743      | .. |
| 50-55              | 339 435   | 165 943   | 173 492   | 23 759    | 130 367   | 11 817      | 28 027    | 120 275   | 25 190      | .. |
| 55-60              | 274 075   | 131 523   | 142 552   | 18 578    | 99 194    | 13 751      | 23 294    | 87 532    | 31 726      | .. |
| 60-65              | 226 840   | 107 046   | 119 794   | 15 731    | 74 839    | 16 476      | 19 574    | 62 555    | 37 665      | .. |
| 65-70              | 197 538   | 92 152    | 105 386   | 13 842    | 57 534    | 20 776      | 16 900    | 44 313    | 44 168      | .. |
| 70-75              | 139 138   | 63 683    | 75 455    | 9 555     | 34 035    | 20 093      | 12 492    | 23 134    | 39 829      | .. |
| 75-80              | 81 245    | 36 016    | 45 229    | 5 181     | 15 557    | 15 278      | 7 404     | 9 030     | 28 795      | .. |
| 80-85              | 38 900    | 16 439    | 22 461    | 2 557     | 5 254     | 8 628       | 3 779     | 2 635     | 16 047      | .. |
| 85-90              | 13 369    | 5 204     | 8 165     | 797       | 1 097     | 3 310       | 1 238     | 518       | 6 409       | .. |
| 90-95              | 2 577     | 957       | 1 620     | 135       | 150       | 672         | 254       | 47        | 1 319       | .. |
| 95-100             | 281       | 80        | 201       | 12        | 9         | 59          | 33        | 4         | 164         | .. |
| 100 —              | 16        | 5         | 11        | 1         | 1         | 3           | 3         | ..        | 8           | .. |
| ?                  | 10        | 6         | 4         | 5         | ..        | 1           | 4         | ..        | ..          | .. |
| Totale per il 1910 | 7 423 784 | 3 680 790 | 3 742 994 | 2 169 253 | 1 370 778 | (c) 140 759 | 2 092 618 | 1 371 102 | (d) 279 274 | .. |
| » » 1900           | 6 693 548 | 3 324 834 | 3 368 714 | 2 047 613 | 1 146 768 | (e) 130 453 | 1 968 394 | 1 143 472 | (f) 256 848 | .. |
| » » 1890           | 6 069 321 | 3 026 954 | 3 042 367 | 1 935 600 | 967 448   | (g) 123 906 | 1 845 170 | 964 911   | (h) 232 286 | .. |
| » » 1880           | 5 520 009 | 2 758 469 | 2 761 540 | 1 761 160 | 878 802   | (i) 118 507 | 1 680 791 | 875 561   | (j) 205 188 | .. |
| » » 1866           | 4 827 833 | 2 419 639 | 2 408 194 | 1 546 059 | 765 929   | 107 651     | 1 465 507 | 762 616   | 180 071     | .. |

(a) Nel 1910 manca la classificazione per sesso e per stato civile di 1 134 persone censite in età ignota. — (b) La classificazione riguarda la popolazione di diritto. — (c) Dei quali 134 345 vedovi. — (d) Delle quali 270 929 vedove. — (e) Dei quali 127 014 vedovi. — (f) Delle quali 252 202 vedove. — (g) Dei quali 122 358 vedovi. — (h) Delle quali 230 148 vedove. — (i) Dei quali 117 479 vedovi. — (j) Delle quali 203 841 vedove.

Segue TAVOLA XXV\*. — CONFRONTI INTERNAZIONALI.

B. — Sesso, età, stato civile.

| ETÀ | POPOLAZIONE<br>presente | SESSO  |         | STATO CIVILE |           |                                                  |         |           |                                                  |
|-----|-------------------------|--------|---------|--------------|-----------|--------------------------------------------------|---------|-----------|--------------------------------------------------|
|     |                         | Maschi | Femmine | MASCHI       |           |                                                  | FEMMINE |           |                                                  |
|     |                         |        |         | celibi       | coniugati | vedovi,<br>separati<br>legalmente,<br>divorziati | nubili  | coniugate | vedove,<br>separate<br>legalmente,<br>divorziate |

DANIMARCA

|                    |           |           |           |         |         |            |         |         |             |
|--------------------|-----------|-----------|-----------|---------|---------|------------|---------|---------|-------------|
| 0-5                | 333 233   | 167 812   | 165 421   | 167 812 | ..      | ..         | 165 421 | ..      | ..          |
| 5-10               | 302 549   | 152 613   | 149 936   | 152 613 | ..      | ..         | 149 936 | ..      | ..          |
| 10-15              | 288 059   | 144 898   | 143 161   | 144 898 | ..      | ..         | 143 161 | ..      | ..          |
| 15-20              | 254 414   | 127 027   | 127 387   | 126 794 | 220     | 13         | 124 970 | 2 301   | 116         |
| 20-25              | 226 111   | 107 561   | 118 550   | 94 247  | 13 120  | 194        | 86 132  | 31 871  | 547         |
| 25-30              | 208 617   | 98 706    | 109 911   | 48 201  | 49 826  | 679        | 43 975  | 64 499  | 1 437       |
| 30-35              | 191 841   | 92 149    | 99 692    | 21 650  | 69 141  | 1 358      | 25 301  | 71 532  | 2 859       |
| 35-40              | 165 955   | 80 088    | 85 867    | 11 656  | 66 528  | 1 904      | 16 694  | 65 136  | 4 037       |
| 40-45              | 147 439   | 70 030    | 77 409    | 8 031   | 59 650  | 2 349      | 13 397  | 58 231  | 5 781       |
| 45-50              | 129 557   | 60 994    | 68 563    | 5 865   | 52 216  | 2 913      | 10 615  | 50 236  | 7 712       |
| 50-55              | 125 103   | 58 968    | 66 135    | 4 992   | 50 084  | 3 892      | 9 136   | 46 038  | 10 961      |
| 55-60              | 104 422   | 49 550    | 54 872    | 3 878   | 41 015  | 4 657      | 7 059   | 35 381  | 12 432      |
| 60-65              | 87 628    | 40 935    | 46 693    | 3 078   | 32 084  | 5 773      | 6 008   | 26 026  | 14 659      |
| 65-70              | 70 492    | 32 687    | 37 805    | 2 485   | 23 562  | 6 640      | 4 653   | 17 556  | 15 596      |
| 70-75              | 52 644    | 23 656    | 28 988    | 1 715   | 14 825  | 7 116      | 3 393   | 10 138  | 15 457      |
| 75-80              | 33 888    | 15 064    | 18 824    | 1 128   | 7 733   | 6 203      | 2 099   | 4 515   | 12 210      |
| 80-85              | 16 620    | 7 008     | 9 612     | 504     | 2 637   | 3 867      | 1 031   | 1 413   | 7 168       |
| 85-90              | 6 886     | 2 683     | 4 203     | 231     | 730     | 1 722      | 466     | 343     | 3 391       |
| 90-95              | 1 537     | 540       | 997       | 53      | 109     | 378        | 139     | 37      | 821         |
| 95-100             | 206       | 73        | 133       | 21      | 19      | 33         | 34      | 8       | 91          |
| 100 —              | 6         | 3         | 3         | ..      | 1       | 2          | ..      | ..      | 3           |
| ?                  | 9 869     | 4 855     | 5 014     | 3 378   | 1 232   | 245        | 3 178   | 1 229   | 607         |
| Totali per il 1911 | 2 757 076 | 1 337 500 | 1 419 176 | 803 230 | 484 732 | a) 49 938  | 316 798 | 486 490 | (b) 115 888 |
| » » 1901           | 2 449 540 | 1 193 448 | 1 256 092 | 724 620 | 421 631 | (c) 47 197 | 728 247 | 422 120 | (d) 105 725 |
| » » 1890           | 2 172 330 | 1 059 157 | 1 113 223 | 643 475 | 373 843 | (e) 41 839 | 644 360 | 374 453 | (f) 94 410  |
| » » 1880           | 1 969 039 | 967 360   | 1 001 679 | 589 394 | 340 373 | (g) 37 593 | 577 922 | 340 531 | (h) 83 226  |
| » » 1870           | 1 784 741 | 880 807   | 903 934   | 540 114 | 309 070 | (i) 31 623 | 522 713 | 308 182 | (j) 73 039  |

FRANCIA

|                    |            |                |                |            |           |           |           |           |           |
|--------------------|------------|----------------|----------------|------------|-----------|-----------|-----------|-----------|-----------|
| 0-5                | 3 575 256  | 1 794 736      | 1 780 520      |            |           |           |           |           |           |
| 5-10               | 3 304 188  | 1 656 758      | 1 647 480      |            |           |           |           |           |           |
| 10-15              | 3 210 414  | 1 613 486      | 1 596 928      | 6 643 271  | 5 063     | 152       | 6 502 924 | 99 902    | 1 036     |
| 15-20              | 3 185 420  | 1 586 469      | 1 598 951      |            |           |           |           |           |           |
| 20-25              | 3 150 431  | 1 555 384      | 1 595 047      |            |           |           |           |           |           |
| 25-30              | 3 075 909  | 1 522 315      | 1 553 594      |            |           |           |           |           |           |
| 30-35              | 2 863 917  | 1 432 155      | 1 431 762      | 2 615 652  | 3 092 233 | 81 112    | 1 780 195 | 3 909 547 | 195 562   |
| 35-40              | 2 697 914  | 1 331 221      | 1 366 693      |            |           |           |           |           |           |
| 40-45              | 2 528 151  | 1 259 527      | 1 268 624      |            |           |           |           |           |           |
| 45-50              | 2 342 249  | 1 153 572      | 1 188 677      |            |           |           |           |           |           |
| 50-60              | 3 961 420  | 1 911 154      | 2 050 266      |            |           |           |           |           |           |
| 60-65              | 1 647 294  | 791 719        | 855 575        | 641 509    | 4 991 576 | 914 930   | 774 521   | 4 095 416 | 2 219 948 |
| 65-70              | 1 340 740  | 623 523        | 717 217        |            |           |           |           |           |           |
| 70-80              | 1 528 102  | 691 722        | 836 380        |            |           |           |           |           |           |
| 80 —               | 361 490    | 146 793        | 214 697        |            |           |           |           |           |           |
| ?                  | 71 758     | 29 187         | 42 571         |            |           |           |           |           |           |
| Totali per il 1906 | 38 844 653 | (k) 19 099 721 | (l) 19 744 232 | 9 900 432  | 8 088 872 | 996 254   | 9 057 640 | 8 104 865 | 2 416 546 |
| » » 1901           | 38 450 788 | (m) 18 916 889 | (n) 19 533 899 | 9 927 178  | 7 888 599 | 1 005 884 | 9 114 356 | 7 885 683 | 2 384 897 |
| » » 1896           | 38 269 011 | 18 922 651     | 19 346 360     | 10 195 788 | 7 689 997 | 1 036 866 | 9 465 874 | 7 728 854 | 2 151 632 |
| » » 1891           | 38 133 385 | 18 932 354     | 19 201 031     | 10 242 723 | 7 640 305 | 1 049 326 | 9 463 657 | 7 656 679 | 2 080 695 |
| » » 1886           | 37 930 759 | 18 900 312     | 19 030 447     | 10 419 588 | 7 472 263 | 1 008 461 | 9 592 910 | 7 487 072 | 1 950 465 |
| » » 1881           | 37 405 290 | 18 656 518     | 18 748 772     | 10 110 601 | 7 520 186 | 1 025 731 | 9 280 862 | 7 503 353 | 1 964 557 |

(a) Dei quali 45 437 vedovi. — (b) Delle quali 108 316 vedove. — (c) Dei quali 43 950 vedovi. — (d) Delle quali 100 527 vedove. — (e) Dei quali 39 474 vedovi. — (f) Delle quali 90 910 vedove. — (g) Dei quali 35 037 vedovi. — (h) Delle quali 79 805 vedove. — (i) Dei quali 29 023 vedovi. — (j) Delle quali 69 650 vedove. — (k) Manca la distinzione per stato civile di 114 163 maschi. — (l) Manca la distinzione per stato civile di 165 881 femmine. — (m) Manca la distinzione per stato civile di 95 228 maschi. — (n) Manca la distinzione per stato civile di 148 963 femmine.



Segue TAVOLA XXV\*. — CONFRONTI INTERNAZIONALI.

B. — Sesso, età, stato civile.

| E T À               | POPOLAZIONE<br>presente | SESSO      |            | STATO CIVILE |            |                                                  |            |            |                                                  |
|---------------------|-------------------------|------------|------------|--------------|------------|--------------------------------------------------|------------|------------|--------------------------------------------------|
|                     |                         | Maschi     | Femmine    | MASCHI       |            |                                                  | FEMMINE    |            |                                                  |
|                     |                         |            |            | celibi       | coniugati  | vedovi,<br>separati<br>legalmente,<br>divorziati | nubili     | coniugate  | vedove,<br>separate<br>legalmente,<br>divorziate |
| 0-5                 | 7 790 402               | 3 923 189  | 3 867 213  | 3 923 189    | ..         | ..                                               | 3 867 213  | ..         | ..                                               |
| 5-10                | 7 397 885               | 3 714 005  | 3 683 850  | 3 714 005    | ..         | ..                                               | 3 683 880  | ..         | ..                                               |
| 10-15               | 6 919 643               | 3 470 698  | 3 448 945  | 3 470 698    | ..         | ..                                               | 3 448 945  | ..         | ..                                               |
| 15-20               | 6 286 719               | 3 148 638  | 3 138 081  | 3 146 993    | 1 606      | 39                                               | 3 094 526  | 43 125     | 430                                              |
| 20-25               | 5 607 668               | 2 805 563  | 2 802 105  | 2 571 857    | 232 237    | 1 469                                            | 1 999 988  | 794 682    | 7 435                                            |
| 25-30               | 5 026 511               | 2 509 319  | 2 517 192  | 1 239 593    | 1 259 241  | 10 485                                           | 830 631    | 1 659 799  | 26 762                                           |
| 30-35               | 4 822 439               | 2 406 146  | 2 416 293  | 529 566      | 1 852 944  | 23 636                                           | 438 731    | 1 917 792  | 59 770                                           |
| 35-40               | 4 201 020               | 2 096 056  | 2 104 964  | 275 578      | 1 788 386  | 32 092                                           | 290 123    | 1 721 584  | 98 257                                           |
| 40-45               | 3 665 919               | 1 813 229  | 1 852 690  | 179 779      | 1 592 005  | 41 445                                           | 223 178    | 1 486 801  | 142 711                                          |
| 45-50               | 3 142 426               | 1 536 760  | 1 605 666  | 130 700      | 1 353 204  | 52 856                                           | 177 746    | 1 227 755  | 200 165                                          |
| 50-55               | 2 744 840               | 1 311 910  | 1 432 930  | 103 902      | 1 136 088  | 71 920                                           | 148 587    | 1 004 096  | 280 247                                          |
| 55-60               | 2 206 317               | 1 033 287  | 1 173 030  | 76 879       | 865 618    | 90 790                                           | 113 189    | 721 780    | 338 061                                          |
| 60-65               | 1 847 132               | 837 868    | 1 009 264  | 59 846       | 657 738    | 120 284                                          | 95 718     | 513 375    | 400 171                                          |
| 65-70               | 1 434 703               | 641 598    | 793 105    | 43 322       | 455 070    | 143 206                                          | 75 644     | 312 133    | 405 328                                          |
| 70-75               | 978 925                 | 429 994    | 548 931    | 27 678       | 259 601    | 142 715                                          | 54 153     | 149 968    | 344 810                                          |
| 75-80               | 536 561                 | 231 651    | 304 910    | 14 619       | 111 917    | 105 115                                          | 30 334     | 52 748     | 221 328                                          |
| 80-85               | 229 012                 | 95 552     | 133 460    | 5 971        | 34 011     | 55 570                                           | 13 743     | 13 210     | 106 507                                          |
| 85-90               | 73 581                  | 29 510     | 44 071     | 1 867        | 7 455      | 20 188                                           | 4 477      | 2 523      | 37 071                                           |
| 90-95               | 12 782                  | 4 709      | 8 073      | 263          | 820        | 3 626                                            | 719        | 276        | 7 078                                            |
| 95-100              | 1 445                   | 469        | 976        | 33           | 86         | 350                                              | 75         | 36         | 865                                              |
| 100 —               | 63                      | 15         | 48         | 2            | 1          | 12                                               | 4          | 2          | 42                                               |
| ?                   | ..                      | ..         | ..         | ..           | ..         | ..                                               | ..         | ..         | ..                                               |
| Totali per il 1910. | 64 925 993              | 32 040 166 | 32 885 827 | 19 516 340   | 11 608 038 | (a) 915 798                                      | 18 591 604 | 11 621 685 | (b) 2 672 538                                    |
| » » 1900.           | 56 367 178              | 27 737 247 | 28 629 931 | 17 098 806   | 9 797 924  | (c) 840 517                                      | 16 421 317 | 9 794 955  | (d) 2 413 659                                    |
| » » 1890.           | 49 428 470              | 24 230 832 | 25 197 638 | 15 058 108   | 8 372 486  | (e) 800 238                                      | 14 591 560 | 8 398 607  | (f) 2 207 471                                    |
| » » 1880.           | 45 234 061              | 22 185 433 | 23 048 628 | 13 767 052   | 7 670 931  | (g) 747 450                                      | 13 385 324 | 7 705 754  | (h) 1 957 550                                    |

PRUSSIA

|                     |            |            |            |            |           |             |            |           |               |
|---------------------|------------|------------|------------|------------|-----------|-------------|------------|-----------|---------------|
| 0-5                 | 4 932 384  | 2 490 111  | 2 442 273  | 2 490 111  | ..        | ..          | 2 442 273  | ..        | ..            |
| 5-10                | 4 687 997  | 2 332 904  | 2 305 093  | 2 332 904  | ..        | ..          | 2 305 093  | ..        | ..            |
| 10-15               | 4 313 857  | 2 166 899  | 2 146 958  | 2 166 899  | ..        | ..          | 2 146 958  | ..        | ..            |
| 15-20               | 3 937 544  | 1 980 688  | 1 956 856  | 1 979 249  | 1 402     | 37          | 1 924 982  | 31 551    | 323           |
| 20-25               | 3 483 627  | 1 731 923  | 1 751 704  | 1 579 831  | 151 123   | 969         | 1 228 080  | 518 484   | 5 140         |
| 25-30               | 3 096 246  | 1 552 075  | 1 544 171  | 755 463    | 790 208   | 6 404       | 497 096    | 1 029 781 | 17 394        |
| 30-35               | 2 947 681  | 1 473 521  | 1 474 160  | 314 523    | 1 144 678 | 14 320      | 261 682    | 1 174 579 | 37 899        |
| 35-40               | 2 553 042  | 1 276 803  | 1 276 239  | 162 439    | 1 095 087 | 19 277      | 171 499    | 1 046 413 | 58 327        |
| 40-45               | 2 232 115  | 1 104 247  | 1 127 868  | 105 458    | 974 170   | 24 619      | 131 626    | 907 033   | 89 209        |
| 45-50               | 1 936 157  | 946 297    | 989 860    | 77 553     | 837 293   | 31 451      | 105 523    | 758 670   | 125 667       |
| 50-55               | 1 687 672  | 805 913    | 881 759    | 61 887     | 701 666   | 42 360      | 87 850     | 619 314   | 174 595       |
| 55-60               | 1 346 011  | 631 632    | 714 579    | 45 576     | 533 059   | 52 997      | 65 349     | 442 124   | 207 106       |
| 60-65               | 1 104 005  | 499 831    | 604 174    | 34 834     | 396 489   | 68 508      | 54 049     | 309 595   | 240 530       |
| 65-70               | 850 783    | 379 134    | 471 649    | 25 327     | 273 610   | 80 197      | 41 266     | 187 987   | 242 396       |
| 70-75               | 584 084    | 255 170    | 328 914    | 15 967     | 158 166   | 81 037      | 28 602     | 92 140    | 208 172       |
| 75-80               | 323 760    | 139 356    | 184 404    | 8 559      | 69 625    | 61 172      | 15 654     | 33 419    | 135 331       |
| 80-85               | 141 006    | 58 694     | 82 312     | 3 600      | 21 747    | 33 347      | 7 013      | 8 828     | 66 471        |
| 85-90               | 47 489     | 19 109     | 28 380     | 1 169      | 5 153     | 12 787      | 2 271      | 1 851     | 24 258        |
| 90-95               | 8 420      | 3 058      | 5 362      | 146        | 581       | 2 331       | 367        | 222       | 4 773         |
| 95-100              | 1 088      | 349        | 739        | 20         | 71        | 258         | 46         | 34        | 659           |
| 100 —               | 51         | 11         | 40         | 2          | 1         | 8           | 2          | 2         | 36            |
| ?                   | ..         | ..         | ..         | ..         | ..        | ..          | ..         | ..        | ..            |
| Totali per il 1910. | 40 165 219 | 19 847 725 | 20 317 494 | 12 161 517 | 7 154 129 | (i) 532 079 | 11 517 281 | 7 162 027 | (j) 1 638 186 |
| » » 1900.           | 34 472 509 | 16 971 425 | 17 501 084 | 10 506 787 | 5 975 135 | (k) 489 503 | 10 046 600 | 5 978 842 | (l) 1 475 642 |
| » » 1890.           | 29 957 367 | 14 703 105 | 15 254 262 | 9 160 986  | 5 075 768 | (m) 466 351 | 8 805 590  | 5 097 819 | (n) 1 350 853 |
| » » 1880.           | 27 279 111 | 13 414 866 | 13 864 245 | 8 382 475  | 4 601 924 | (o) 430 467 | 8 036 029  | 4 631 620 | (p) 1 196 596 |

(a) Dei quali 866 676 vedovi. — (b) Delle quali 2 583 872 vedove. — (c) Dei quali 809 238 vedovi. — (d) Delle quali 2 352 921 vedove. — (e) Dei quali 774 967 vedovi. — (f) Delle quali 2 157 870 vedove. — (g) Dei quali 726 534 vedovi. — (h) Delle quali 1 916 245 vedove. — (i) Dei quali 500 917 vedovi. — (j) Delle quali 1 583 157 vedove. — (k) Dei quali 469 841 vedovi. — (l) Delle quali 1 438 134 vedove. — (m) Dei quali 450 234 vedovi. — (n) Delle quali 1 319 194 vedove. — (o) Dei quali 418 093 vedovi. — (p) Delle quali 1 171 650 vedove.

Segue TAVOLA XXV\*. — CONFRONTI INTERNAZIONALI.

B. — Sesso, età, stato civile.

| E T A               | POPOLAZIONE<br>presente | SESSO     |           | STATO CIVILE |           |                                                  |         |           |                                                  |             |
|---------------------|-------------------------|-----------|-----------|--------------|-----------|--------------------------------------------------|---------|-----------|--------------------------------------------------|-------------|
|                     |                         | Maschi    | Femmine   | MASCHI       |           |                                                  | FEMMINE |           |                                                  |             |
|                     |                         |           |           | celibi       | coniugati | vedovi,<br>separati<br>legalmente,<br>divorziati | nubili  | coniugate | vedove,<br>separate<br>legalmente,<br>divorziate |             |
| 0-5                 | 832 283                 | 415 707   | 416 576   | 415 707      | ..        | ..                                               | ..      | 416 576   | ..                                               | ..          |
| 5-10                | 799 416                 | 399 187   | 400 229   | 399 187      | ..        | ..                                               | ..      | 400 229   | ..                                               | ..          |
| 10-15               | 737 317                 | 367 654   | 369 663   | 367 654      | ..        | ..                                               | ..      | 369 663   | ..                                               | ..          |
| 15-20               | 643 969                 | 320 188   | 323 781   | 320 180      | 8         | ..                                               | ..      | 321 448   | 2 317                                            | 16          |
| 20-25               | 547 622                 | 269 309   | 278 313   | 253 624      | 15 572    | 113                                              | ..      | 218 467   | 59 362                                           | 484         |
| 25-30               | 519 179                 | 254 467   | 264 712   | 146 698      | 106 902   | 867                                              | ..      | 110 149   | 152 408                                          | 2 155       |
| 30-35               | 513 901                 | 253 409   | 260 492   | 71 668       | 179 533   | 2 208                                            | ..      | 59 733    | 195 493                                          | 5 266       |
| 35-40               | 455 378                 | 225 272   | 230 106   | 37 891       | 184 146   | 3 235                                            | ..      | 39 629    | 181 881                                          | 8 596       |
| 40-45               | 395 908                 | 195 598   | 200 310   | 25 278       | 165 856   | 4 464                                            | ..      | 30 288    | 156 497                                          | 13 525      |
| 45-50               | 323 095                 | 157 723   | 165 372   | 17 495       | 134 582   | 5 646                                            | ..      | 23 044    | 123 614                                          | 18 714      |
| 50-55               | 291 320                 | 139 467   | 151 853   | 14 336       | 116 548   | 8 583                                            | ..      | 19 543    | 104 763                                          | 27 547      |
| 55-60               | 244 265                 | 115 835   | 128 430   | 11 142       | 93 224    | 11 469                                           | ..      | 15 512    | 77 802                                           | 35 116      |
| 60-65               | 210 639                 | 97 079    | 113 560   | 8 656        | 72 998    | 15 425                                           | ..      | 13 749    | 56 595                                           | 43 216      |
| 65-70               | 167 283                 | 76 330    | 90 953    | 6 339        | 51 105    | 18 886                                           | ..      | 11 354    | 34 775                                           | 44 824      |
| 70-75               | 111 954                 | 50 880    | 61 074    | 4 142        | 28 527    | 18 211                                           | ..      | 8 431     | 15 904                                           | 36 739      |
| 75-80               | 61 317                  | 27 559    | 33 758    | 2 243        | 12 226    | 13 090                                           | ..      | 5 172     | 5 470                                            | 23 116      |
| 80-85               | 24 267                  | 10 657    | 13 610    | 881          | 3 446     | 6 330                                            | ..      | 2 355     | 1 237                                            | 10 018      |
| 85-90               | 6 994                   | 2 795     | 4 199     | 275          | 599       | 1 921                                            | ..      | 809       | 182                                              | 3 208       |
| 90-95               | 1 102                   | 442       | 660       | 38           | 59        | 345                                              | ..      | 121       | 14                                               | 525         |
| 95-100              | 79                      | 21        | 58        | 5            | 3         | 13                                               | ..      | 16        | ..                                               | 42          |
| 100 —               | 3                       | 1         | 2         | ..           | ..        | 1                                                | ..      | 1         | ..                                               | 1           |
| ?                   | ..                      | ..        | ..        | ..           | ..        | ..                                               | ..      | ..        | ..                                               | ..          |
| Totali per il 1910. | 6 887 291               | 3 379 580 | 3 507 711 | 2 103 439    | 1 165 334 | (a) 110 807                                      | ..      | 2 066 289 | 1 168 314                                        | (b) 273 108 |
| » » 1900.           | 6 176 057               | 3 028 100 | 3 147 957 | 1 895 176    | 1 028 345 | (c) 104 579                                      | ..      | 1 870 216 | 1 025 314                                        | (d) 252 427 |
| » » 1890.           | 5 594 982               | 2 731 120 | 2 863 862 | 1 721 213    | 911 803   | (e) 98 104                                       | ..      | 1 721 850 | 912 900                                          | (f) 229 112 |
| » » 1880.           | 5 284 778               | 2 578 910 | 2 705 868 | 1 604 085    | 881 968   | (g) 92 857                                       | ..      | 1 618 465 | 883 853                                          | (h) 203 550 |

S A S S O N I A

|                     |           |           |           |           |         |            |    |           |         |             |
|---------------------|-----------|-----------|-----------|-----------|---------|------------|----|-----------|---------|-------------|
| 0-5                 | 528 986   | 264 255   | 264 731   | 264 255   | ..      | ..         | .. | 264 731   | ..      | ..          |
| 5-10                | 521 697   | 259 171   | 262 526   | 259 171   | ..      | ..         | .. | 262 526   | ..      | ..          |
| 10-15               | 516 375   | 257 215   | 259 160   | 257 215   | ..      | ..         | .. | 259 160   | ..      | ..          |
| 15-20               | 481 090   | 233 673   | 247 417   | 233 669   | 4       | ..         | .. | 245 147   | 2 246   | 24          |
| 20-25               | 440 424   | 208 758   | 231 666   | 183 674   | 24 948  | 136        | .. | 164 537   | 66 530  | 599         |
| 25-30               | 384 769   | 185 313   | 199 456   | 70 462    | 113 815 | 1 036      | .. | 57 665    | 139 448 | 2 343       |
| 30-35               | 369 630   | 181 232   | 188 368   | 27 486    | 151 638 | 2 128      | .. | 28 874    | 154 809 | 5 185       |
| 35-40               | 324 057   | 160 329   | 163 728   | 14 280    | 143 270 | 2 779      | .. | 17 242    | 138 541 | 7 945       |
| 40-45               | 282 659   | 138 714   | 143 945   | 8 831     | 126 398 | 3 485      | .. | 12 679    | 119 568 | 11 698      |
| 45-50               | 241 686   | 116 982   | 124 704   | 6 097     | 106 713 | 4 172      | .. | 9 436     | 99 039  | 16 229      |
| 50-55               | 207 408   | 97 905    | 109 503   | 4 630     | 87 994  | 5 281      | .. | 7 749     | 79 770  | 21 984      |
| 55-60               | 164 137   | 75 751    | 88 336    | 3 340     | 66 098  | 6 313      | .. | 5 654     | 56 177  | 26 555      |
| 60-65               | 131 669   | 58 098    | 73 571    | 2 322     | 48 096  | 7 680      | .. | 4 547     | 38 152  | 30 872      |
| 65-70               | 95 710    | 40 523    | 55 187    | 1 518     | 30 549  | 8 456      | .. | 3 591     | 21 588  | 30 008      |
| 70-75               | 63 179    | 25 765    | 37 414    | 944       | 16 512  | 8 309      | .. | 2 502     | 9 555   | 25 357      |
| 75-80               | 34 282    | 13 399    | 20 883    | 491       | 6 770   | 6 138      | .. | 1 359     | 3 216   | 16 308      |
| 80-85               | 14 222    | 5 181     | 9 041     | 148       | 1 926   | 3 107      | .. | 624       | 772     | 7 645       |
| 85-90               | 4 051     | 1 419     | 2 632     | 69        | 357     | 993        | .. | 191       | 133     | 2 308       |
| 90-95               | 578       | 171       | 407       | 7         | 32      | 132        | .. | 28        | 5       | 374         |
| 95-100              | 50        | 19        | 31        | 1         | 4       | 14         | .. | 1         | ..      | 30          |
| 100 —               | 2         | ..        | 2         | ..        | ..      | ..         | .. | ..        | ..      | 2           |
| ?                   | ..        | ..        | ..        | ..        | ..      | ..         | .. | ..        | ..      | ..          |
| Totali per il 1910. | 4 806 661 | 2 323 903 | 2 482 753 | 1 338 610 | 925 124 | (i) 60 169 | .. | 1 347 743 | 929 549 | (j) 205 466 |
| » » 1900.           | 4 202 216 | 2 043 148 | 2 159 068 | 1 209 691 | 782 310 | (k) 51 147 | .. | 1 196 361 | 783 073 | (l) 179 634 |
| » » 1890.           | 3 502 684 | 1 701 141 | 1 801 543 | 1 021 117 | 633 121 | (m) 46 903 | .. | 1 011 705 | 633 833 | (n) 155 955 |
| » » 1880.           | 2 972 805 | 1 445 330 | 1 527 475 | 869 184   | 533 848 | (o) 42 298 | .. | 863 750   | 534 077 | (p) 129 648 |

(a) Dei quali 107 320 vedovi. — (b) Delle quali 267 598 vedove. — (c) Dei quali 102 290 vedovi. — (d) Delle quali 248 754 vedove. — (e) Dei quali 96 734 vedovi. — (f) Delle quali 226 816 vedove. — (g) Dei quali 91 699 vedovi. — (h) Delle quali 201 600 vedove. — (i) Dei quali 54 793 vedovi. — (j) Delle quali 193 603 vedove. — (k) Dei quali 47 707 vedovi. — (l) Delle quali 171 701 vedove. — (m) Dei quali 43 871 vedovi. — (n) Delle quali 149 578 vedove. — (o) Dei quali 39 560 vedovi. — (p) Delle quali 124 265 vedove.

Segue TAVOLA XXV\*. — CONFRONTI INTERNAZIONALI.

B. — Sesso, età, stato civile.

| ETÀ                          | POPOLAZIONE<br>presente | SESSO     |           | STATO CIVILE |           |                                                  |         |           |                                                  |             |
|------------------------------|-------------------------|-----------|-----------|--------------|-----------|--------------------------------------------------|---------|-----------|--------------------------------------------------|-------------|
|                              |                         | Maschi    | Femmine   | MASCHI       |           |                                                  | FEMMINE |           |                                                  |             |
|                              |                         |           |           | celibi       | coniugati | vedovi,<br>separati<br>legalmente,<br>divorziati | nubili  | coniugate | vedove,<br>separate<br>legalmente,<br>divorziate |             |
| <b>W Ü R T T E M B E R G</b> |                         |           |           |              |           |                                                  |         |           |                                                  |             |
| 0-5                          | 297 744                 | 148 843   | 148 901   | 148 843      | ..        | ..                                               | ..      | 148 901   | ..                                               | ..          |
| 5-10                         | 281 307                 | 139 974   | 141 333   | 139 974      | ..        | ..                                               | ..      | 141 333   | ..                                               | ..          |
| 10-15                        | 258 105                 | 128 361   | 129 744   | 128 361      | ..        | ..                                               | ..      | 129 744   | ..                                               | ..          |
| 15-20                        | 221 972                 | 111 546   | 110 426   | 111 545      | 1         | ..                                               | ..      | 109 994   | 425                                              | 7           |
| 20-25                        | 188 832                 | 94 088    | 94 244    | 90 170       | 3 890     | 28                                               | ..      | 75 634    | 18 511                                           | 99          |
| 25-30                        | 185 874                 | 91 853    | 94 021    | 53 262       | 38 345    | 246                                              | ..      | 37 296    | 56 133                                           | 592         |
| 30-35                        | 183 251                 | 90 818    | 92 433    | 23 433       | 66 741    | 644                                              | ..      | 19 693    | 71 183                                           | 1 557       |
| 35-40                        | 160 018                 | 78 533    | 81 485    | 11 562       | 66 032    | 939                                              | ..      | 13 945    | 64 868                                           | 2 672       |
| 40-45                        | 138 867                 | 67 852    | 71 015    | 7 570        | 59 016    | 1 266                                            | ..      | 10 940    | 55 682                                           | 4 393       |
| 45-50                        | 113 578                 | 54 432    | 59 146    | 5 324        | 47 525    | 1 583                                            | ..      | 8 548     | 44 270                                           | 6 328       |
| 50-55                        | 99 889                  | 46 758    | 53 131    | 4 118        | 40 220    | 2 420                                            | ..      | 7 124     | 36 893                                           | 9 614       |
| 55-60                        | 82 959                  | 38 246    | 44 713    | 2 959        | 31 800    | 3 487                                            | ..      | 5 452     | 26 895                                           | 12 366      |
| 60-65                        | 79 854                  | 35 633    | 44 221    | 2 649        | 27 467    | 5 517                                            | ..      | 5 237     | 22 212                                           | 16 772      |
| 65-70                        | 66 541                  | 30 042    | 36 499    | 1 908        | 20 498    | 7 636                                            | ..      | 4 488     | 14 118                                           | 17 893      |
| 70-75                        | 44 880                  | 20 257    | 24 623    | 1 244        | 11 536    | 7 477                                            | ..      | 3 324     | 6 646                                            | 14 653      |
| 75-80                        | 22 173                  | 9 849     | 12 324    | 632          | 4 416     | 4 801                                            | ..      | 1 749     | 1 992                                            | 8 583       |
| 80-85                        | 9 116                   | 4 002     | 5 114     | 266          | 1 281     | 2 455                                            | ..      | 856       | 425                                              | 3 833       |
| 85-90                        | 2 622                   | 1 109     | 1 513     | 60           | 249       | 800                                              | ..      | 256       | 70                                               | 1 187       |
| 90-95                        | 466                     | 183       | 283       | 25           | 23        | 135                                              | ..      | 45        | 8                                                | 230         |
| 95-100                       | 26                      | 13        | 13        | ..           | 1         | 12                                               | ..      | 2         | ..                                               | 11          |
| 100 —                        | ..                      | ..        | ..        | ..           | ..        | ..                                               | ..      | ..        | ..                                               | ..          |
| ?                            | ..                      | ..        | ..        | ..           | ..        | ..                                               | ..      | ..        | ..                                               | ..          |
| Totali per il 1910           | 2 437 574               | 1 192 392 | 1 245 182 | 733 905      | 419 041   | (a) 39 446                                       | ..      | 724 561   | 419 831                                          | (b) 100 790 |
| » » 1900                     | 2 169 480               | 1 052 769 | 1 116 711 | 652 488      | 364 547   | (c) 35 734                                       | ..      | 660 502   | 384 139                                          | (d) 92 020  |
| » » 1890                     | 2 036 522               | 981 844   | 1 054 678 | 613 922      | 331 156   | (e) 36 766                                       | ..      | 634 147   | 332 939                                          | (f) 87 592  |
| » » 1880                     | 1 971 118               | 951 600   | 1 019 518 | 583 888      | 330 871   | (g) 36 841                                       | ..      | 606 174   | 332 477                                          | (h) 80 867  |

**B A D E N**

|                    |           |           |           |         |         |            |    |         |         |            |
|--------------------|-----------|-----------|-----------|---------|---------|------------|----|---------|---------|------------|
| 0-5                | 258 774   | 129 320   | 129 454   | 129 320 | ..      | ..         | .. | 129 454 | ..      | ..         |
| 5-10               | 245 437   | 122 578   | 122 859   | 122 578 | ..      | ..         | .. | 122 859 | ..      | ..         |
| 10-15              | 221 590   | 111 467   | 110 123   | 111 467 | ..      | ..         | .. | 110 123 | ..      | ..         |
| 15-20              | 197 630   | 98 708    | 98 922    | 98 705  | 3       | ..         | .. | 98 243  | 677     | 2          |
| 20-25              | 177 547   | 89 336    | 88 211    | 84 804  | 4 494   | 38         | .. | 66 636  | 21 412  | 163        |
| 25-30              | 171 313   | 85 432    | 85 881    | 47 361  | 37 701  | 370        | .. | 30 325  | 54 791  | 765        |
| 30-35              | 166 502   | 83 479    | 83 023    | 20 721  | 61 849  | 909        | .. | 16 558  | 64 640  | 1 825      |
| 35-40              | 144 633   | 72 297    | 72 336    | 11 129  | 60 012  | 1 156      | .. | 11 813  | 57 562  | 2 961      |
| 40-45              | 122 500   | 60 812    | 61 688    | 7 410   | 51 785  | 1 617      | .. | 9 203   | 47 950  | 4 535      |
| 45-50              | 100 582   | 49 605    | 50 977    | 5 473   | 42 147  | 1 985      | .. | 7 351   | 37 299  | 6 327      |
| 50-55              | 86 928    | 41 869    | 45 059    | 4 246   | 34 987  | 2 636      | .. | 6 273   | 30 095  | 8 691      |
| 55-60              | 70 051    | 32 963    | 37 088    | 2 946   | 26 526  | 3 491      | .. | 4 769   | 21 478  | 10 841     |
| 60-65              | 64 642    | 29 759    | 34 883    | 2 516   | 22 093  | 5 150      | .. | 4 449   | 16 684  | 13 750     |
| 65-70              | 52 541    | 23 908    | 28 633    | 1 927   | 15 727  | 6 254      | .. | 3 777   | 10 501  | 14 355     |
| 70-75              | 35 147    | 16 011    | 19 136    | 1 256   | 8 680   | 6 075      | .. | 2 976   | 4 694   | 11 466     |
| 75-80              | 17 462    | 7 951     | 9 511     | 622     | 3 298   | 4 031      | .. | 1 584   | 1 408   | 6 519      |
| 80-85              | 6 998     | 3 046     | 3 952     | 232     | 931     | 1 883      | .. | 718     | 285     | 2 949      |
| 85-90              | 2 146     | 872       | 1 274     | 54      | 179     | 639        | .. | 264     | 37      | 973        |
| 90-95              | 385       | 160       | 225       | 7       | 17      | 136        | .. | 37      | 6       | 182        |
| 95-100             | 23        | 6         | 17        | ..      | ..      | 6          | .. | 3       | ..      | 14         |
| 100 —              | 2         | ..        | 2         | ..      | ..      | ..         | .. | ..      | ..      | 2          |
| ?                  | ..        | ..        | ..        | ..      | ..      | ..         | .. | ..      | ..      | ..         |
| Totali per il 1910 | 2 142 833 | 1 059 579 | 1 083 254 | 352 774 | 370 429 | (i) 36 376 | .. | 627 415 | 369 519 | (j) 86 320 |
| » » 1900           | 1 867 944 | 926 277   | 941 667   | 578 677 | 314 312 | (k) 33 288 | .. | 551 146 | 312 157 | (l) 78 364 |
| » » 1890           | 1 657 867 | 810 582   | 847 285   | 511 647 | 269 000 | (m) 29 935 | .. | 507 270 | 269 023 | (n) 70 992 |
| » » 1880           | 1 570 254 | 765 310   | 804 944   | 479 968 | 257 566 | (o) 27 776 | .. | 484 357 | 257 676 | (p) 62 911 |

(a) Dei quali 38 502 vedovi. — (b) Delle quali 99 011 vedove. — (c) Dei quali 34 939 vedovi. — (d) Delle quali 90 442 vedove. — (e) Dei quali 35 996 vedovi. — (f) Delle quali 85 922 vedove. — (g) Dei quali 35 638 vedovi. — (h) Delle quali 78 433 vedove. — (i) Dei quali 35 093 vedovi. — (j) Delle quali 84 298 vedove. — (k) Dei quali 32 547 vedovi. — (l) Delle quali 77 113 vedove. — (m) Dei quali 29 521 vedovi. — (n) Delle quali 70 286 vedove. — (o) Dei quali 27 504 vedovi. — (p) Delle quali 62 358 vedove.

Segue TAVOLA XXV\*. — CONFRONTI INTERNAZIONALI.

B. — Sesso, età, stato civile.

| E T À | POPOLAZIONE<br>presente | SESSO  |         | STATO CIVILE |           |                                                  |         |           |                                                  |
|-------|-------------------------|--------|---------|--------------|-----------|--------------------------------------------------|---------|-----------|--------------------------------------------------|
|       |                         | Maschi | Femmine | MASCHI       |           |                                                  | FEMMINE |           |                                                  |
|       |                         |        |         | celibi       | coniugati | vedovi,<br>separati<br>legalmente,<br>divorziati | nubili  | coniugate | vedove,<br>separate<br>legalmente,<br>divorziate |

**ALTRI STATI DELLA GERMANIA**

|                     |           |           |           |           |           |             |           |           |             |
|---------------------|-----------|-----------|-----------|-----------|-----------|-------------|-----------|-----------|-------------|
| 0-5                 | 940 231   | 474 953   | 465 278   | 474 953   | ..        | ..          | 465 278   | ..        | ..          |
| 5-10                | 912 031   | 460 191   | 451 840   | 460 191   | ..        | ..          | 451 840   | ..        | ..          |
| 10-15               | 872 399   | 439 102   | 433 297   | 439 102   | ..        | ..          | 433 297   | ..        | ..          |
| 15-20               | 804 514   | 403 835   | 400 679   | 403 645   | 188       | 2           | 394 712   | 5 909     | 58          |
| 20-25               | 770 116   | 412 149   | 357 967   | 379 754   | 32 210    | 185         | 246 634   | 110 383   | 950         |
| 25-30               | 669 130   | 340 179   | 328 951   | 166 347   | 172 270   | 1 562       | 98 100    | 227 238   | 3 613       |
| 30-35               | 641 474   | 323 657   | 317 817   | 71 735    | 248 505   | 3 417       | 52 691    | 257 088   | 8 038       |
| 35-40               | 563 892   | 282 822   | 281 070   | 38 277    | 239 839   | 4 706       | 35 995    | 232 319   | 12 756      |
| 40-45               | 493 870   | 246 006   | 247 864   | 25 232    | 214 780   | 5 994       | 28 442    | 200 071   | 19 351      |
| 45-50               | 427 328   | 211 721   | 215 607   | 18 758    | 184 944   | 8 019       | 23 844    | 161 863   | 26 300      |
| 50-55               | 371 623   | 179 998   | 191 625   | 14 685    | 154 673   | 10 640      | 20 048    | 133 761   | 37 816      |
| 55-60               | 298 694   | 138 860   | 159 834   | 10 916    | 114 911   | 13 033      | 16 453    | 97 304    | 46 077      |
| 60-65               | 256 323   | 117 468   | 138 855   | 8 869     | 90 595    | 18 004      | 13 687    | 70 137    | 55 031      |
| 65-70               | 201 845   | 91 661    | 110 184   | 6 303     | 63 581    | 21 777      | 11 168    | 43 164    | 55 852      |
| 70-75               | 139 681   | 61 911    | 77 770    | 4 125     | 36 180    | 21 606      | 8 318     | 21 029    | 48 423      |
| 75-80               | 77 567    | 33 537    | 44 030    | 2 072     | 15 582    | 15 883      | 4 816     | 7 243     | 31 971      |
| 80-85               | 33 403    | 13 972    | 19 431    | 844       | 4 680     | 8 448       | 2 177     | 1 663     | 15 591      |
| 85-90               | 10 279    | 4 206     | 6 073     | 240       | 918       | 3 048       | 686       | 250       | 5 137       |
| 90-95               | 1 881     | 695       | 1 136     | 40        | 108       | 547         | 121       | 21        | 994         |
| 95-100              | 179       | 61        | 118       | 7         | 7         | 47          | 7         | 2         | 109         |
| 100 —               | 5         | 3         | 2         | ..        | ..        | 3           | 1         | ..        | 1           |
| ?                   | ..        | ..        | ..        | ..        | ..        | ..          | ..        | ..        | ..          |
| Totali per il 1910. | 8 486 415 | 4 236 987 | 4 249 428 | 2 526 095 | 1 573 971 | (a) 136 921 | 2 308 315 | 1 572 445 | (b) 368 668 |
| » » 1900.           | 7 478 972 | 3 715 523 | 3 763 444 | 2 255 987 | 1 333 275 | (c) 126 266 | 2 096 492 | 1 331 380 | (d) 335 572 |
| » » 1890.           | 6 679 048 | 3 303 040 | 3 376 008 | 2 029 223 | 1 151 638 | (e) 122 179 | 1 910 993 | 1 152 043 | (f) 312 967 |
| » » 1880.           | 6 155 995 | 3 029 417 | 3 126 573 | 1 847 452 | 1 064 754 | (g) 117 211 | 1 776 549 | 1 066 051 | (h) 283 978 |

**GRAN BRETAGNA (i)**

|                     |            |            |            |            |           |         |            |           |           |
|---------------------|------------|------------|------------|------------|-----------|---------|------------|-----------|-----------|
| 0-15                | 13 888 143 | 6 964 087  | 6 924 056  | 6 964 087  | ..        | ..      | 6 924 056  | ..        | ..        |
| 15-20               | 4 222 367  | 2 103 261  | 2 119 106  | 2 099 317  | 3 857     | 54      | 2 094 234  | 24 696    | 118       |
| 20-25               | 3 971 427  | 1 895 741  | 2 075 686  | 1 648 375  | 245 445   | 1 757   | 1 596 630  | 475 773   | 3 115     |
| 25-35               | 7 333 521  | 3 495 970  | 3 897 551  | 1 477 268  | 1 989 310 | 29 090  | 1 448 300  | 2 338 540 | 50 491    |
| 35-45               | 5 983 070  | 2 900 457  | 3 082 613  | 574 229    | 2 250 687 | 75 354  | 649 913    | 2 273 816 | 158 760   |
| 45-55               | 4 369 134  | 2 105 930  | 2 263 204  | 293 430    | 1 681 881 | 130 488 | 386 685    | 1 571 190 | 305 229   |
| 55-65               | 2 876 736  | 1 361 914  | 1 514 822  | 155 627    | 1 020 313 | 185 882 | 221 908    | 864 997   | 427 836   |
| 65-75               | 1 859 561  | 825 052    | 1 034 509  | 87 438     | 511 821   | 225 716 | 146 280    | 378 107   | 510 045   |
| 75-85               | 627 989    | 260 692    | 367 297    | 23 480     | 116 882   | 120 300 | 52 362     | 64 190    | 250 700   |
| 85-95               | 85 763     | 32 003     | 53 760     | 2 562      | 8 944     | 20 495  | 7 867      | 2 999     | 42 888    |
| 95-100              | 3 059      | 1 028      | 2 031      | 125        | 195       | 708     | 339        | 64        | 1 628     |
| 100 —               | 466        | 174        | 292        | 34         | 43        | 97      | 76         | 11        | 205       |
| ?                   | 379        | 186        | 193        | 57         | 16        | 5       | 67         | 17        | 26        |
| Totali per il 1911. | 45 221 615 | 21 946 495 | 23 275 120 | 13 326 029 | 7 829 394 | 789 946 | 13 528 717 | 7 994 400 | 1 751 041 |
| » » 1901            | 41 458 721 | 20 102 408 | 21 356 313 | 12 524 053 | 6 867 250 | 711 105 | 12 724 647 | 6 998 823 | 1 632 843 |
| » » 1891            | 37 732 922 | 18 314 571 | 19 418 351 | 11 619 047 | 6 055 017 | 640 507 | 11 751 611 | 6 146 253 | 1 520 487 |
| » » 1881            | 34 884 848 | 16 972 654 | 17 912 194 | 10 761 283 | 5 621 212 | 589 644 | 10 790 187 | 5 711 117 | 1 410 684 |

(a) Dei quali 130 051 vedovi. — (b) Delle quali 356 175 vedove. — (c) Dei quali 121 914 vedovi. — (d) Delle quali 226 777 vedove. — (e) Dei quali 118 611 vedovi. — (f) Della quali 306 124 vedove. — (g) Dei quali 114 040 vedovi. — (h) Delle quali 277 939 vedove. — (i) Per il motivo indicato nella nota (a) della pagina seguente, i numeri relativi al 1911, che sono contenuti nelle colonne 2, 3 e 4 risultano, per il totale e per la maggior parte degli intervalli di età, superiori alla somma dei numeri indicati rispettivamente nelle colonne 5, 6, 7, 8, 9 e 10, nelle colonne 5, 6 e 7, e nelle colonne 8, 9 e 10, in quanto a formare le notizie considerate nel presente prospetto entrano quelle concernenti la Scozia.

Segue TAVOLA XXV\*. — CONFRONTI INTERNAZIONALI.

B. — Sesso, età, stato civile.

| E T À              | POPOLAZIONE<br>presente | SESSO      |            | STATO CIVILE |           |                                                  |            |           |                                                  |
|--------------------|-------------------------|------------|------------|--------------|-----------|--------------------------------------------------|------------|-----------|--------------------------------------------------|
|                    |                         | Maschi     | Femmine    | MASCHI       |           |                                                  | FEMMINE    |           |                                                  |
|                    |                         |            |            | celibi       | coniugati | vedovi,<br>separati<br>legalmente,<br>divorziati | nubili     | coniugate | vedove,<br>separate<br>legalmente,<br>divorziate |
| 0-5                | 3 854 383               | 1 936 113  | 1 918 270  | 1 936 113    | ..        | ..                                               | 1 918 270  | ..        | ..                                               |
| 5-10               | 3 696 796               | 1 847 295  | 1 849 501  | 1 847 295    | ..        | ..                                               | 1 849 501  | ..        | ..                                               |
| 10-15              | 3 499 688               | 1 747 631  | 1 752 057  | 1 747 631    | ..        | ..                                               | 1 752 057  | ..        | ..                                               |
| 15-20              | 3 336 621               | 1 654 895  | 1 681 726  | 1 651 659    | 3 102     | 44                                               | 1 661 526  | 20 111    | 89                                               |
| 20-25              | 3 175 718               | 1 502 652  | 1 673 066  | 1 288 088    | 213 136   | 1 428                                            | 1 266 518  | 404 061   | 2 487                                            |
| 25-30              | 3 079 060               | 1 455 783  | 1 623 277  | 716 654      | 731 889   | 7 240                                            | 704 645    | 906 435   | 12 197                                           |
| 30-35              | 2 877 175               | 1 375 872  | 1 501 303  | 374 889      | 984 959   | 16 024                                           | 405 665    | 1 066 967 | 28 671                                           |
| 35-40              | 2 613 270               | 1 261 432  | 1 351 838  | 234 786      | 1 001 599 | 25 047                                           | 284 538    | 1 016 390 | 50 910                                           |
| 40-45              | 2 232 611               | 1 075 076  | 1 157 535  | 159 499      | 881 236   | 34 341                                           | 208 050    | 873 457   | 76 028                                           |
| 45-50              | 1 925 589               | 926 102    | 999 487    | 117 488      | 763 337   | 45 277                                           | 164 416    | 728 295   | 106 776                                          |
| 50-55              | 1 602 680               | 768 231    | 834 449    | 87 707       | 621 667   | 58 857                                           | 124 965    | 571 683   | 137 301                                          |
| 55-60              | 1 278 431               | 608 005    | 670 426    | 59 493       | 479 530   | 68 982                                           | 90 688     | 418 234   | 161 504                                          |
| 60-65              | 1 019 954               | 477 151    | 542 803    | 47 595       | 347 972   | 81 584                                           | 69 459     | 290 115   | 183 229                                          |
| 65-70              | 806 814                 | 365 896    | 440 918    | 32 097       | 243 309   | 90 490                                           | 52 958     | 187 096   | 200 864                                          |
| 70-75              | 553 553                 | 236 868    | 316 685    | 18 999       | 136 617   | 81 252                                           | 38 821     | 97 211    | 180 653                                          |
| 75-80              | 309 929                 | 127 466    | 182 463    | 9 005        | 60 597    | 57 864                                           | 21 839     | 37 559    | 123 065                                          |
| 80-85              | 144 164                 | 56 403     | 87 761     | 3 622        | 20 887    | 31 894                                           | 10 654     | 10 385    | 66 722                                           |
| 85-90              | 50 678                  | 18 457     | 32 221     | 1 151        | 5 047     | 12 259                                           | 3 974      | 1 985     | 26 362                                           |
| 90-95              | 11 560                  | 3 739      | 7 821      | 202          | 722       | 2 815                                            | 1 070      | 268       | 6 483                                            |
| 95-100             | 1 690                   | 505        | 1 185      | 30           | 84        | 391                                              | 165        | 29        | 991                                              |
| 100 —              | 128                     | 36         | 92         | 8            | 6         | 22                                               | 17         | 3         | 72                                               |
| ?                  | ..                      | ..         | ..         | ..           | ..        | ..                                               | ..         | ..        | ..                                               |
| Totali per il 1911 | 36 070 492              | 17 445 608 | 18 624 884 | 10 334 011   | 6 495 786 | 615 811                                          | 10 629 796 | 6 630 284 | 1 364 304                                        |
| » » 1901           | 32 527 843              | 15 728 613 | 16 799 230 | 9 566 902    | 5 611 381 | 550 330                                          | 9 835 286  | 5 717 537 | 1 246 407                                        |
| » » 1891           | 29 002 525              | 14 052 901 | 14 949 624 | 8 716 363    | 4 851 548 | 484 990                                          | 8 908 665  | 4 916 649 | 1 124 310                                        |
| » » 1881           | 25 974 439              | 12 639 902 | 13 334 537 | 7 828 210    | 4 376 898 | 434 794                                          | 7 897 529  | 4 437 962 | 999 046                                          |
| » » 1871           | 22 712 266              | 11 058 934 | 11 653 332 | 6 777 369    | 3 883 363 | 398 202                                          | 6 825 632  | 3 948 527 | 879 173                                          |

SCOZIA (a)

|                    |           |           |           |           |         |        |           |         |         |
|--------------------|-----------|-----------|-----------|-----------|---------|--------|-----------|---------|---------|
| 0-5                | 532 745   | 268 158   | 264 587   | 268 158   | ..      | ..     | 264 587   | ..      | ..      |
| 5-10               | 513 758   | 257 900   | 255 858   | 257 900   | ..      | ..     | 255 858   | ..      | ..      |
| 10-15              | 490 134   | 246 763   | 243 371   | 246 763   | ..      | ..     | 243 371   | ..      | ..      |
| 15-20              | 462 737   | 233 443   | 229 294   | 232 926   | 479     | 5      | 225 942   | 3 273   | 21      |
| 20-25              | 419 481   | 201 771   | 217 710   | 178 285   | 23 114  | 208    | 170 087   | 47 067  | 388     |
| 25-30              | 385 736   | 182 022   | 203 714   | 105 809   | 74 924  | 1 118  | 102 286   | 99 860  | 1 439   |
| 30-35              | 355 540   | 170 200   | 185 340   | 61 193    | 106 333 | 2 543  | 61 617    | 119 953 | 3 679   |
| 35-40              | 324 644   | 157 582   | 167 062   | 39 754    | 113 822 | 3 908  | 43 320    | 117 071 | 6 605   |
| 40-45              | 275 766   | 133 141   | 142 625   | 26 842    | 100 934 | 5 276  | 31 840    | 100 814 | 9 913   |
| 45-50              | 241 016   | 115 245   | 125 771   | 19 500    | 88 907  | 6 776  | 26 774    | 84 870  | 14 081  |
| 50-55              | 205 674   | 98 213    | 107 461   | 14 725    | 75 163  | 8 256  | 21 758    | 67 356  | 18 293  |
| 55-60              | 166 265   | 79 116    | 87 149    | 10 277    | 59 295  | 9 496  | 16 513    | 49 358  | 21 243  |
| 60-65              | 129 605   | 59 932    | 69 673    | 7 522     | 41 940  | 10 426 | 13 073    | 33 173  | 23 381  |
| 65-70              | 104 526   | 46 123    | 58 403    | 5 384     | 29 458  | 11 237 | 10 900    | 21 554  | 25 917  |
| 70-75              | 80 460    | 32 176    | 48 284    | 3 571     | 18 001  | 10 571 | 9 460     | 12 517  | 26 262  |
| 75-80              | 42 631    | 16 454    | 26 177    | 1 679     | 7 800   | 6 958  | 5 229     | 4 372   | 16 539  |
| 80-85              | 20 489    | 7 416     | 13 073    | 723       | 2 764   | 3 916  | 2 749     | 1 320   | 8 996   |
| 85-90              | 7 213     | 2 331     | 4 822     | 236       | 662     | 1 492  | 992       | 223     | 3 603   |
| 90-95              | 1 752     | 522       | 1 230     | 42        | 122     | 357    | 290       | 32      | 906     |
| 95-100             | 329       | 80        | 249       | 8         | 11      | 61     | 53        | 5       | 191     |
| 100 —              | 24        | 5         | 19        | ..        | 2       | 3      | 5         | ..      | 14      |
| ?                  | 379       | 186       | 193       | 57        | 16      | 5      | 67        | 17      | 26      |
| Totali per il 1911 | 4 760 904 | 2 308 839 | 2 452 065 | 1 481 354 | 743 747 | 82 612 | 1 506 771 | 762 835 | 181 497 |
| » » 1901           | 4 472 103 | 2 173 755 | 2 298 348 | 1 423 636 | 677 378 | 72 741 | 1 432 564 | 690 379 | 175 405 |
| » » 1891           | 4 025 647 | 1 942 717 | 2 082 930 | 1 288 880 | 589 820 | 64 017 | 1 315 184 | 603 573 | 164 173 |
| » » 1881           | 3 735 573 | 1 799 475 | 1 936 098 | 1 192 713 | 547 772 | 58 990 | 1 216 921 | 560 630 | 158 547 |

(a) Per il 1911 i numeri contenuti nelle colonne 2, 3 e 4 si riferiscono non solo agli individui di noto stato civile, ma anche a quelli di stato civile ignoto; quindi essi sono, per il totale e per la maggior parte degli intervalli di età, superiori alla somma dei numeri indicati rispettivamente nelle colonne 5, 6, 7, 8, 9 e 10, nelle colonne 5, 6 e 7, e nelle colonne 8, 9 e 10.

Segue TAVOLA XXV\*. — CONFRONTI INTERNAZIONALI.

B. — Sesso, età, stato civile.

| E T À | POPOLAZIONE<br>presente | SESSO  |         | STATO CIVILE |           |                                                  |         |           |                                                  |
|-------|-------------------------|--------|---------|--------------|-----------|--------------------------------------------------|---------|-----------|--------------------------------------------------|
|       |                         | Maschi | Femmine | MASCHI       |           |                                                  | FEMMINE |           |                                                  |
|       |                         |        |         | celibi       | coniugati | vedovi,<br>separati<br>legalmente,<br>divorziati | nubili  | coniugate | vedove,<br>separate<br>legalmente,<br>divorziate |

**IRLANDA**

|                                      |                  |                  |                  |                  |                |               |                  |                |                |
|--------------------------------------|------------------|------------------|------------------|------------------|----------------|---------------|------------------|----------------|----------------|
| 0-15 . . . . .                       | 1 300 639        | 660 227          | 640 412          | 660 227          | ..             | ..            | 640 412          | ..             | ..             |
| 15-20 . . . . .                      | 423 009          | 214 923          | 208 086          | 214 732          | 186            | 5             | 206 766          | 1 312          | 8              |
| 20-25 . . . . .                      | 376 228          | 191 318          | 184 910          | 182 002          | 9 195          | 121           | 160 025          | 24 645         | 240            |
| 25-35 . . . . .                      | 636 010          | 312 093          | 323 917          | 218 723          | 91 205         | 2 165         | 174 087          | 145 325        | 4 505          |
| 35-45 . . . . .                      | 536 779          | 273 226          | 263 553          | 113 648          | 153 096        | 6 782         | 82 165           | 166 084        | 15 304         |
| 45-55 . . . . .                      | 394 175          | 198 139          | 196 036          | 54 010           | 132 807        | 11 322        | 48 772           | 118 986        | 28 278         |
| 55-65 . . . . .                      | 282 481          | 137 710          | 144 771          | 30 740           | 91 576         | 15 394        | 32 175           | 74 117         | 38 479         |
| 65-75 . . . . .                      | 314 208          | 143 989          | 170 219          | 27 387           | 84 436         | 32 166        | 34 141           | 59 729         | 76 349         |
| 75-85 . . . . .                      | 110 776          | 52 953           | 57 823           | 8 451            | 24 834         | 19 668        | 11 891           | 10 554         | 35 378         |
| 85-95 . . . . .                      | 14 560           | 6 894            | 7 666            | 931              | 2 391          | 3 572         | 1 541            | 491            | 5 634          |
| 95-100 . . . . .                     | 1 040            | 443              | 597              | 87               | 100            | 256           | 121              | 30             | 446            |
| 100 — . . . . .                      | 314              | 133              | 181              | 26               | 35             | 72            | 54               | 8              | 119            |
| <b>Totall per il 1911.</b> . . . . . | <b>4 390 219</b> | <b>2 192 048</b> | <b>2 198 171</b> | <b>1 510 664</b> | <b>589 861</b> | <b>91 523</b> | <b>1 392 150</b> | <b>601 281</b> | <b>204 740</b> |
| » » 1901 . . . . .                   | 4 458 775        | 2 200 040        | 2 258 735        | 1 533 515        | 578 491        | 88 034        | 1 456 797        | 590 907        | 211 031        |
| » » 1891 . . . . .                   | 4 704 750        | 2 318 953        | 2 385 797        | 1 613 804        | 613 649        | 91 500        | 1 527 762        | 626 031        | 232 004        |
| » » 1881 . . . . .                   | 5 174 836        | (a) 2 533 277    | (a) 2 641 559    | 1 740 360        | 696 542        | 95 860        | 1 675 737        | 712 525        | 253 091        |
| » » 1871 . . . . .                   | 5 412 377        | 2 639 753        | 2 772 624        | 1 770 693        | 772 095        | 96 965        | 1 717 835        | 792 455        | 262 334        |

**GRECIA**

|                 |         |         |         |         |         |       |         |         |        |
|-----------------|---------|---------|---------|---------|---------|-------|---------|---------|--------|
| 0-5 . . . . .   | 373 942 | 192 636 | 181 306 | 192 636 | ..      | ..    | 181 306 | ..      | ..     |
| 5-10 . . . . .  | 343 899 | 178 531 | 165 368 | 178 531 | ..      | ..    | 165 368 | ..      | ..     |
| 10-15 . . . . . | 289 617 | 149 958 | 139 659 | 149 889 | 69      | ..    | 139 355 | 297     | 7      |
| 15-20 . . . . . | 272 571 | 120 733 | 151 838 | 118 341 | 2 358   | 34    | 136 865 | 14 739  | 234    |
| 20-25 . . . . . | 209 894 | 102 610 | 107 284 | 84 170  | 18 125  | 315   | 47 299  | 58 737  | 1 248  |
| 25-30 . . . . . | 219 506 | 104 196 | 115 310 | 48 576  | 54 424  | 1 196 | 15 510  | 95 706  | 4 094  |
| 30-35 . . . . . | 77 308  | 43 647  | 33 661  | 13 595  | 29 439  | 613   | 2 556   | 29 420  | 1 685  |
| 35-40 . . . . . | 263 478 | 129 377 | 134 101 | 20 949  | 104 999 | 3 429 | 6 493   | 113 111 | 14 497 |
| 40-45 . . . . . | 119 624 | 63 655  | 55 969  | 6 519   | 54 489  | 2 647 | 2 215   | 43 604  | 10 150 |
| 45-50 . . . . . | 128 785 | 66 021  | 62 764  | 5 796   | 55 997  | 4 228 | 2 740   | 42 148  | 17 876 |
| 50-55 . . . . . | 76 774  | 42 530  | 34 244  | 3 272   | 35 608  | 3 650 | 1 229   | 21 081  | 11 934 |
| 55-60 . . . . . | 92 413  | 46 286  | 46 127  | 3 264   | 37 085  | 5 937 | 1 699   | 22 788  | 21 640 |
| 60-65 . . . . . | 54 181  | 28 773  | 25 408  | 1 904   | 22 098  | 4 771 | 938     | 10 666  | 13 804 |
| 65-70 . . . . . | 55 752  | 28 157  | 27 595  | 1 593   | 20 197  | 6 367 | 1 022   | 8 355   | 18 218 |
| 70-75 . . . . . | 23 771  | 13 069  | 10 702  | 775     | 8 545   | 3 749 | 380     | 2 664   | 7 658  |
| 75-80 . . . . . | 17 870  | 8 838   | 9 032   | 470     | 5 203   | 3 165 | 293     | 1 590   | 7 149  |
| 80-85 . . . . . | 5 377   | 2 790   | 2 587   | 155     | 1 443   | 1 192 | 93      | 375     | 2 119  |
| 85-90 . . . . . | 3 504   | 1 551   | 1 953   | 98      | 552     | 705   | 88      | 329     | 1 229  |

|                 |        |        |        |     |       |       |     |       |       |
|-----------------|--------|--------|--------|-----|-------|-------|-----|-------|-------|
| 70-75 . . . . . | 23 771 | 13 069 | 10 702 | 775 | 8 545 | 3 749 | 380 | 2 664 | 7 658 |
| 75-80 . . . . . | 17 870 | 8 838  | 9 032  | 470 | 5 203 | 3 165 | 293 | 1 590 | 7 149 |
| 80-85 . . . . . | 5 377  | 2 790  | 2 587  | 155 | 1 443 | 1 192 | 93  | 375   | 2 119 |
| 85-90 . . . . . | 3 504  | 1 551  | 1 953  | 98  | 552   | 705   | 88  | 329   | 1 229 |



Segue TAVOLA XXV\*. — CONFRONTI INTERNAZIONALI.

B. — Sesso, età, stato civile.

| ETÀ                | POPOLAZIONE<br>presente | SESSO      |            | STATO CIVILE |           |                                                  |                              |         |           |                                                  |                              |        |
|--------------------|-------------------------|------------|------------|--------------|-----------|--------------------------------------------------|------------------------------|---------|-----------|--------------------------------------------------|------------------------------|--------|
|                    |                         | Maschi     | Femmine    | MASCHI       |           |                                                  |                              | FEMMINE |           |                                                  |                              |        |
|                    |                         |            |            | celibi       | coniugati | vedovi,<br>separati<br>legalmente,<br>divorziati | di<br>stato civile<br>ignoto | nubili  | coniugate | vedove,<br>separate<br>legalmente,<br>divorziate | di<br>stato civile<br>ignoto |        |
| <b>ITALIA</b>      |                         |            |            |              |           |                                                  |                              |         |           |                                                  |                              |        |
| 0-5                | 4 312 424               | 2 196 811  | 2 115 618  | 2 196 811    | ..        | ..                                               | ..                           | ..      | 2 115 618 | ..                                               | ..                           | ..     |
| 5-10               | 3 751 027               | 1 911 087  | 1 839 940  | 1 911 087    | ..        | ..                                               | ..                           | ..      | 1 839 940 | ..                                               | ..                           | ..     |
| 10-15              | 3 669 814               | 1 861 737  | 1 808 077  | 1 861 737    | ..        | ..                                               | ..                           | ..      | 1 807 805 | 272                                              | ..                           | ..     |
| 15-20              | 3 233 045               | 1 559 767  | 1 673 278  | 1 552 382    | 7 299     | 86                                               | ..                           | ..      | 1 596 270 | 75 863                                           | 778                          | 367    |
| 20-25              | 2 913 850               | 1 392 975  | 1 520 875  | 1 203 076    | 187 147   | 1 760                                            | 992                          | ..      | 919 915   | 592 073                                          | 7 448                        | 1 439  |
| 25-30              | 2 439 017               | 1 130 559  | 1 308 458  | 522 384      | 599 398   | 7 688                                            | 1 089                        | ..      | 393 746   | 893 758                                          | 19 803                       | 1 151  |
| 30-35              | 2 169 164               | 1 022 736  | 1 146 428  | 248 829      | 758 441   | 14 757                                           | 709                          | ..      | 220 402   | 889 208                                          | 35 771                       | 1 047  |
| 35-40              | 1 949 235               | 931 348    | 1 017 887  | 155 335      | 754 135   | 20 967                                           | 911                          | ..      | 149 091   | 814 969                                          | 53 151                       | 676    |
| 40-45              | 1 830 318               | 883 685    | 946 633    | 118 057      | 734 189   | 30 550                                           | 889                          | ..      | 120 643   | 745 513                                          | 79 732                       | 745    |
| 45-50              | 1 726 791               | 845 705    | 881 086    | 95 472       | 706 713   | 42 681                                           | 839                          | ..      | 98 907    | 673 232                                          | 108 299                      | 648    |
| 50-55              | 1 643 153               | 804 870    | 838 283    | 80 243       | 665 713   | 58 114                                           | 800                          | ..      | 88 607    | 595 281                                          | 153 653                      | 742    |
| 55-60              | 1 392 655               | 690 099    | 702 556    | 64 002       | 556 839   | 68 677                                           | 581                          | ..      | 70 171    | 454 634                                          | 177 237                      | 514    |
| 60-65              | 1 275 973               | 623 984    | 651 989    | 56 472       | 478 348   | 88 493                                           | 671                          | ..      | 65 522    | 353 260                                          | 232 647                      | 560    |
| 65-70              | 955 412                 | 476 557    | 478 855    | 42 835       | 396 349   | 96 996                                           | 377                          | ..      | 49 526    | 208 147                                          | 220 777                      | 405    |
| 70-75              | 681 191                 | 334 044    | 347 147    | 29 670       | 205 551   | 98 531                                           | 292                          | ..      | 37 959    | 104 307                                          | 204 567                      | 314    |
| 75-80              | 368 930                 | 183 638    | 185 292    | 15 558       | 94 123    | 73 822                                           | 135                          | ..      | 20 632    | 38 278                                           | 126 230                      | 152    |
| 80-85              | 173 815                 | 84 258     | 89 557     | 6 933        | 34 097    | 43 140                                           | 88                           | ..      | 10 033    | 11 112                                           | 68 320                       | 92     |
| 85-90              | 52 280                  | 25 157     | 27 123     | 2 044        | 7 754     | 15 325                                           | 34                           | ..      | 2 987     | 2 161                                            | 21 945                       | 30     |
| 90-95              | 11 021                  | 4 754      | 6 267      | 477          | 1 290     | 2 979                                            | 8                            | ..      | 743       | 418                                              | 5 099                        | 7      |
| 95-100             | 1 678                   | 626        | 1 052      | 57           | 179       | 388                                              | 2                            | ..      | 125       | 93                                               | 832                          | 2      |
| 100                | 227                     | 81         | 146        | 7            | 19        | 55                                               | ..                           | ..      | 17        | 12                                               | 117                          | ..     |
| ?                  | 120 357                 | 57 212     | 63 145     | 8 851        | 6 627     | 833                                              | 40 901                       | ..      | 8 745     | 8 965                                            | 3 083                        | 42 352 |
| Totale per il 1911 | 34 671 377              | 17 021 690 | 17 649 687 | 10 172 319   | 6 134 211 | (a) 655 842                                      | 49 318                       | ..      | 9 617 399 | 6 461 556                                        | (b) 1 519 489                | 51 243 |
| » » 1901           | 32 475 253              | 16 155 130 | 16 320 123 | 9 763 616    | 5 749 134 | (c) 642 380                                      | ..                           | ..      | 8 925 487 | 5 939 582                                        | (d) 1 455 054                | ..     |
| » » 1881           | 28 459 628              | 14 265 383 | 14 194 245 | 8 544 448    | 5 149 721 | (c) 571 214                                      | ..                           | ..      | 7 660 923 | 5 211 318                                        | (d) 1 322 004                | ..     |
| » » 1871           | 26 801 154              | 13 472 262 | 13 328 392 | 8 164 966    | 4 755 756 | (c) 551 491                                      | 49                           | ..      | 7 325 571 | 4 781 938                                        | (d) 1 221 383                | ..     |

**OLANDA**

|                    |           |           |           |           |         |             |    |    |           |         |             |    |
|--------------------|-----------|-----------|-----------|-----------|---------|-------------|----|----|-----------|---------|-------------|----|
| 0-5                | 737 327   | 372 659   | 364 668   | 372 659   | ..      | ..          | .. | .. | 364 668   | ..      | ..          | .. |
| 5-10               | 668 612   | 337 778   | 380 834   | 337 778   | ..      | ..          | .. | .. | 330 834   | ..      | ..          | .. |
| 10-15              | 616 765   | 310 966   | 305 799   | 310 966   | ..      | ..          | .. | .. | 305 799   | ..      | ..          | .. |
| 15-20              | 555 971   | 279 337   | 276 634   | 278 956   | 380     | 1           | .. | .. | 273 696   | 2 923   | 15          | .. |
| 20-25              | 496 886   | 245 877   | 251 009   | 218 184   | 27 483  | 207         | 3  | .. | 194 536   | 56 033  | 440         | .. |
| 25-30              | 442 754   | 216 550   | 226 204   | 110 697   | 104 778 | 1 073       | 2  | .. | 96 003    | 128 467 | 1 734       | .. |
| 30-35              | 412 617   | 201 357   | 211 260   | 54 440    | 144 586 | 2 323       | 8  | .. | 54 418    | 153 237 | 3 604       | 1  |
| 35-40              | 359 259   | 175 264   | 183 995   | 31 657    | 140 505 | 3 097       | 5  | .. | 36 079    | 142 337 | 5 578       | 1  |
| 40-45              | 318 995   | 156 334   | 162 661   | 22 505    | 129 458 | 4 361       | 10 | .. | 27 818    | 126 295 | 8 516       | 2  |
| 45-50              | 280 281   | 138 312   | 141 969   | 18 136    | 114 595 | 5 576       | 5  | .. | 22 094    | 107 965 | 11 904      | 6  |
| 50-55              | 232 218   | 114 468   | 117 780   | 13 923    | 93 317  | 7 220       | 8  | .. | 16 748    | 85 433  | 15 597      | 2  |
| 55-60              | 210 529   | 103 046   | 107 483   | 11 714    | 81 542  | 9 786       | 4  | .. | 13 970    | 71 935  | 21 576      | 2  |
| 60-65              | 167 320   | 80 486    | 86 834    | 8 663     | 59 826  | 11 989      | 8  | .. | 11 188    | 50 267  | 25 377      | 2  |
| 65-70              | 146 021   | 69 614    | 76 407    | 7 194     | 46 966  | 15 448      | 6  | .. | 9 386     | 36 551  | 30 469      | 1  |
| 70-75              | 107 046   | 50 064    | 56 982    | 4 927     | 28 866  | 16 268      | 3  | .. | 6 842     | 20 623  | 29 517      | .. |
| 75-80              | 62 104    | 28 315    | 33 789    | 2 443     | 13 111  | 12 758      | 3  | .. | 3 923     | 8 237   | 21 629      | .. |
| 80-85              | 30 010    | 13 091    | 16 919    | 1 083     | 4 406   | 7 602       | .. | .. | 2 000     | 2 356   | 12 563      | .. |
| 85-90              | 10 968    | 4 648     | 6 318     | 375       | 1 034   | 3 239       | .. | .. | 712       | 453     | 5 153       | .. |
| 90-95              | 2 157     | 842       | 1 315     | 68        | 125     | 649         | .. | .. | 169       | 42      | 1 104       | .. |
| 95-100             | 215       | 69        | 146       | 3         | 6       | 60          | .. | .. | 10        | 2       | 134         | .. |
| 100                | 8         | 4         | 4         | ..        | ..      | 4           | .. | .. | 1         | ..      | 3           | .. |
| ?                  | 84        | 44        | 40        | 17        | 7       | 2           | 18 | .. | 14        | 15      | 6           | 5  |
| Totale per il 1909 | 5 858 175 | 2 899 125 | 2 959 050 | 1 806 388 | 990 991 | (e) 101 663 | 83 | .. | 1 770 938 | 993 171 | (f) 194 919 | 22 |
| » » 1899           | 5 104 137 | 2 520 602 | 2 583 535 | 1 590 178 | 837 475 | (g) 92 903  | 46 | .. | 1 561 358 | 838 247 | (h) 183 896 | 35 |
| » » 1889           | 4 511 415 | 2 228 487 | 2 282 928 | 1 406 646 | 738 256 | (i) 83 546  | 39 | .. | 1 374 956 | 739 051 | (l) 168 899 | 22 |
| » » 1879           | 4 012 693 | 1 983 164 | 2 029 529 | 1 236 860 | 672 205 | (m) 74 097  | 2  | .. | 1 295 604 | 672 512 | (n) 151 412 | 1  |

(a) Dei quali 650 238 vedovi. — (b) Delle quali 1 500 930 vedove. — (c) Vedovi. — (d) Vedove. — (e) Dei quali 96 269 vedovi. — (f) Delle quali 186 735 vedove. — (g) Delle quali 89 355 vedovi. — (h) Delle quali 178 443 vedove. — (i) Dei quali 81 419 vedovi. — (l) Delle quali 165 496 vedove. — (m) Dei quali 73 136 vedovi. — (n) Delle quali 149 747 vedove.

Segue TAVOLA XXV\*. — CONFRONTI INTERNAZIONALI.

B. — Sesso, età, stato civile.

| E T À                       | POPOLAZIONE<br>presente | SESSO     |           | STATO CIVILE |           |                                                  |           |           |                                                  |    |
|-----------------------------|-------------------------|-----------|-----------|--------------|-----------|--------------------------------------------------|-----------|-----------|--------------------------------------------------|----|
|                             |                         | Maschi    | Femmine   | MASCHI       |           |                                                  | FEMMINE   |           |                                                  |    |
|                             |                         |           |           | celibi       | coniugati | vedovi,<br>separati<br>legalmente,<br>divorziati | nubili    | coniugate | vedove,<br>separate<br>legalmente,<br>divorziate |    |
| <b>PORTOGALLO</b>           |                         |           |           |              |           |                                                  |           |           |                                                  |    |
| 0-5 . . . . .               | 706 306                 | 358 283   | 348 023   | 358 283      | ..        | ..                                               | 348 023   | ..        | ..                                               | .. |
| 5-10 . . . . .              | 703 153                 | 357 190   | 345 963   | 357 190      | ..        | ..                                               | 345 963   | ..        | ..                                               | .. |
| 10-15 . . . . .             | 635 966                 | 324 400   | 311 566   | 324 400      | ..        | ..                                               | 311 566   | ..        | ..                                               | .. |
| 15-20 . . . . .             | 570 481                 | 278 073   | 292 408   | 276 686      | 1 340     | 47                                               | 282 622   | 9 661     | 125                                              | .. |
| 20-25 . . . . .             | 511 517                 | 233 247   | 278 270   | 193 663      | 39 133    | 451                                              | 190 783   | 86 161    | 1 326                                            | .. |
| 25-30 . . . . .             | 432 590                 | 195 271   | 237 319   | 89 113       | 104 548   | 1 610                                            | 95 438    | 137 813   | 4 068                                            | .. |
| 30-35 . . . . .             | 391 345                 | 177 160   | 214 185   | 46 636       | 127 715   | 2 809                                            | 60 246    | 146 226   | 7 713                                            | .. |
| 35-40 . . . . .             | 338 841                 | 156 091   | 182 750   | 28 721       | 123 452   | 3 918                                            | 39 592    | 132 625   | 10 533                                           | .. |
| 40-45 . . . . .             | 329 596                 | 151 339   | 178 257   | 22 496       | 122 957   | 5 886                                            | 36 403    | 124 781   | 17 073                                           | .. |
| 45-50 . . . . .             | 270 660                 | 123 998   | 146 662   | 15 226       | 102 073   | 6 699                                            | 26 251    | 100 895   | 19 516                                           | .. |
| 50-55 . . . . .             | 283 242                 | 126 699   | 156 543   | 14 614       | 102 139   | 9 946                                            | 29 612    | 95 302    | 31 629                                           | .. |
| 55-60 . . . . .             | 203 593                 | 92 446    | 111 147   | 9 558        | 73 054    | 9 834                                            | 20 029    | 62 836    | 28 282                                           | .. |
| 60-65 . . . . .             | 217 481                 | 95 961    | 121 520   | 10 023       | 70 889    | 15 049                                           | 23 731    | 54 164    | 43 625                                           | .. |
| 65-70 . . . . .             | 132 532                 | 59 011    | 73 521    | 5 839        | 40 887    | 12 285                                           | 13 854    | 29 239    | 30 428                                           | .. |
| 70-75 . . . . .             | 111 587                 | 47 853    | 63 734    | 5 018        | 29 102    | 13 733                                           | 12 649    | 17 986    | 33 099                                           | .. |
| 75-80 . . . . .             | 53 959                  | 23 506    | 30 453    | 2 264        | 12 918    | 8 324                                            | 5 729     | 7 065     | 17 659                                           | .. |
| 80-85 . . . . .             | 35 410                  | 14 256    | 21 154    | 1 403        | 6 475     | 6 378                                            | 4 290     | 3 026     | 13 838                                           | .. |
| 85-90 . . . . .             | 10 941                  | 4 452     | 6 489     | 394          | 1 712     | 2 346                                            | 1 220     | 728       | 4 541                                            | .. |
| 90-95 . . . . .             | 4 545                   | 1 554     | 2 991     | 146          | 534       | 874                                              | 557       | 250       | 2 184                                            | .. |
| 95-100 . . . . .            | 1 492                   | 500       | 992       | 47           | 173       | 280                                              | 178       | 83        | 731                                              | .. |
| 100 — . . . . .             | 395                     | 130       | 265       | 15           | 35        | 80                                               | 55        | 8         | 202                                              | .. |
| ? . . . . .                 | 14 424                  | 7 271     | 7 153     | 5 019        | 1 881     | 371                                              | 4 576     | 1 775     | 802                                              | .. |
| Totali per il 1911. . . . . | 5 960 056               | 2 828 691 | 3 131 365 | 1 766 754    | 961 017   | (a) 100 920                                      | 1 853 367 | 1 010 624 | (b) 267 374                                      | .. |
| » » 1900 . . . . .          | 5 423 132               | 2 591 600 | 2 831 532 | 1 614 033    | 882 997   | (c) 94 600                                       | 1 683 807 | 904 468   | (d) 243 257                                      | .. |
| » » 1890 . . . . .          | 5 049 729               | 2 430 339 | 2 619 390 | 1 507 269    | 828 872   | 94 198                                           | 1 560 139 | 841 002   | 218 249                                          | .. |
| » » 1878 . . . . .          | 4 550 699               | 2 175 829 | 2 374 870 | 1 356 404    | 731 120   | 88 305                                           | 1 434 357 | 740 656   | 199 857                                          | .. |
| » » 1864 . . . . .          | 4 188 410               | 2 005 540 | 2 182 870 | 1 274 599    | 642 980   | 87 961                                           | 1 345 920 | 646 867   | 190 083                                          | .. |

(a) Dei quali 97 482 vedovi. — (b) Delle quali 263 342 vedove. — (c) Dei quali 93 367 vedovi. — (d) Delle quali 241 911 vedove.



Segue TAVOLA XXV\*. — CONFRONTI INTERNAZIONALI.

B. — Sesso, età, stato civile.

| E T À                       | POPOLAZIONE<br>presente | SESSO      |            | STATO CIVILE |            |                                                  |                              |            |            |                                                  |                              |
|-----------------------------|-------------------------|------------|------------|--------------|------------|--------------------------------------------------|------------------------------|------------|------------|--------------------------------------------------|------------------------------|
|                             |                         | Maschi     | Femmine    | MASCHI       |            |                                                  |                              | FEMMINE    |            |                                                  |                              |
|                             |                         |            |            | celibi       | coniugati  | vedovi,<br>separati<br>legalmente,<br>divorziati | di<br>stato civile<br>ignoto | nubili     | coniugate  | vedove,<br>separate<br>legalmente,<br>divorziate | di<br>stato civile<br>ignoto |
| <b>RUSSIA (a)</b>           |                         |            |            |              |            |                                                  |                              |            |            |                                                  |                              |
| 0-10 . . . . .              | 34 389 518              | 17 131 007 | 17 208 511 | 17 130 608   | 342        | 26                                               | 31                           | 17 207 670 | 698        | 124                                              | 19                           |
| 10-20 . . . . .             | 26 453 782              | 13 094 402 | 13 359 380 | 12 819 043   | 272 317    | 1 689                                            | 1 353                        | 12 322 990 | 1 026 583  | 8 729                                            | 1 078                        |
| 20-30 . . . . .             | 20 360 970              | 10 145 066 | 10 215 904 | 4 500 240    | 5 571 744  | 63 711                                           | 9 371                        | 2 138 442  | 7 918 143  | 153 670                                          | 5 649                        |
| 30-40 . . . . .             | 15 806 048              | 7 893 941  | 7 912 107  | 752 138      | 6 995 506  | 139 151                                          | 6 146                        | 514 959    | 6 953 386  | 438 858                                          | 4 904                        |
| 40-50 . . . . .             | 11 706 464              | 5 873 596  | 5 832 868  | 254 521      | 5 365 192  | 249 604                                          | 4 279                        | 269 301    | 4 707 707  | 851 013                                          | 4 847                        |
| 50-60 . . . . .             | 8 321 457               | 4 110 800  | 4 210 657  | 124 111      | 3 577 298  | 406 317                                          | 3 074                        | 179 681    | 2 780 168  | 1 244 676                                        | 6 132                        |
| 60 — . . . . .              | 8 601 340               | 4 202 616  | 4 398 724  | 110 994      | 2 859 305  | 1 226 020                                        | 6 297                        | 211 979    | 1 590 083  | 2 578 869                                        | 17 793                       |
| ? . . . . .                 | 50 442                  | 25 920     | 24 522     | 9 270        | 7 948      | 1 674                                            | 7 028                        | 7 947      | 9 373      | 3 825                                            | 3 377                        |
| Totale per il 1897. . . . . | 125 640 021             | 62 477 348 | 63 162 673 | 35 700 925   | 24 650 652 | (b) 2 088 192                                    | 37 579                       | 32 852 969 | 24 986 141 | (c) 5 279 764                                    | 43 799                       |
| <b>RUSSIA EUROPEA (a)</b>   |                         |            |            |              |            |                                                  |                              |            |            |                                                  |                              |
| 0-10 . . . . .              | 25 507 204              | 12 673 171 | 12 834 033 | 12 673 114   | 53         | 4                                                | ..                           | 12 833 903 | 105        | 25                                               | ..                           |
| 10-20 . . . . .             | 19 960 100              | 9 763 101  | 10 196 999 | 9 556 726    | 204 615    | 730                                              | 1 030                        | 9 566 133  | 625 855    | 4 174                                            | 837                          |
| 20-30 . . . . .             | 14 795 820              | 7 166 184  | 7 629 636  | 2 940 550    | 4 181 582  | 38 510                                           | 5 542                        | 1 721 360  | 5 793 445  | 110 428                                          | 4 403                        |
| 30-40 . . . . .             | 11 579 876              | 5 677 675  | 5 902 201  | 468 661      | 5 119 281  | 85 756                                           | 3 977                        | 415 029    | 5 153 768  | 329 437                                          | 3 967                        |
| 40-50 . . . . .             | 8 780 036               | 4 314 339  | 4 465 697  | 171 188      | 3 962 074  | 178 083                                          | 2 994                        | 229 053    | 3 590 561  | 642 363                                          | 3 720                        |
| 50-60 . . . . .             | 6 256 087               | 3 014 766  | 3 241 271  | 85 901       | 2 613 046  | 313 675                                          | 2 144                        | 153 984    | 2 136 245  | 946 472                                          | 4 570                        |
| 60 — . . . . .              | 6 532 203               | 3 124 191  | 3 408 012  | 77 733       | 2 056 785  | 985 094                                          | 4 579                        | 185 346    | 1 230 475  | 1 978 812                                        | 13 379                       |
| ? . . . . .                 | 31 588                  | 16 148     | 15 440     | 5 201        | 5 138      | 1 200                                            | 4 609                        | 5 018      | 5 752      | 2 447                                            | 2 223                        |
| Totale per il 1897. . . . . | 93 442 864              | 45 749 575 | 47 693 289 | 25 979 074   | 18 142 574 | (d) 1 603 052                                    | 24 875                       | 25 109 826 | 18 536 206 | (e) 4 014 158                                    | 33 099                       |
| <b>POLONIA</b>              |                         |            |            |              |            |                                                  |                              |            |            |                                                  |                              |
| 0-10 . . . . .              | 2 644 765               | 1 325 734  | 1 319 031  | 1 325 734    | ..         | ..                                               | ..                           | 1 319 031  | ..         | ..                                               | ..                           |
| 10-20 . . . . .             | 1 974 746               | 964 124    | 1 010 622  | 958 771      | 5 251      | 66                                               | 36                           | 968 146    | 42 041     | 382                                              | 53                           |
| 20-30 . . . . .             | 1 633 605               | 866 825    | 766 780    | 462 571      | 599 498    | 4 242                                            | 514                          | 245 884    | 510 240    | 10 249                                           | 407                          |
| 30-40 . . . . .             | 1 216 042               | 604 104    | 611 938    | 52 224       | 544 946    | 6 670                                            | 264                          | 63 966     | 518 197    | 29 519                                           | 256                          |
| 40-50 . . . . .             | 735 840                 | 367 207    | 368 633    | 12 743       | 345 064    | 9 260                                            | 140                          | 21 461     | 297 841    | 49 136                                           | 195                          |
| 50-60 . . . . .             | 612 287                 | 299 090    | 313 197    | 6 587        | 272 462    | 19 870                                           | 171                          | 13 824     | 215 022    | 84 010                                           | 341                          |
| 60 — . . . . .              | 582 249                 | 283 518    | 298 731    | 5 658        | 217 034    | 60 453                                           | 373                          | 11 856     | 125 165    | 160 786                                          | 924                          |
| ? . . . . .                 | 2 719                   | 1 488      | 1 231      | 552          | 387        | 70                                               | 479                          | 507        | 396        | 168                                              | 160                          |
| Totale per il 1897. . . . . | 9 402 253               | 4 712 090  | 4 690 163  | 2 824 840    | 1 784 642  | (f) 100 631                                      | 1 977                        | 2 644 675  | 1 708 902  | (g) 334 250                                      | 2 336                        |
| <b>CAUCASO</b>              |                         |            |            |              |            |                                                  |                              |            |            |                                                  |                              |
| 0-10 . . . . .              | 2 823 300               | 1 447 926  | 1 375 374  | 1 447 926    | ..         | ..                                               | ..                           | 1 375 374  | ..         | ..                                               | ..                           |
| 10-20 . . . . .             | 1 864 290               | 991 910    | 872 380    | 962 746      | 28 756     | 320                                              | 88                           | 719 241    | 150 878    | 2 148                                            | 113                          |
| 20-30 . . . . .             | 1 565 489               | 838 922    | 726 567    | 399 932      | 429 037    | 8 762                                            | 1 191                        | 65 292     | 643 989    | 16 850                                           | 436                          |
| 30-40 . . . . .             | 1 188 481               | 631 794    | 556 687    | 69 393       | 543 935    | 17 859                                           | 607                          | 14 840     | 502 167    | 39 323                                           | 357                          |
| 40-50 . . . . .             | 791 347                 | 423 920    | 367 427    | 19 027       | 382 547    | 21 990                                           | 356                          | 5 528      | 291 427    | 70 042                                           | 430                          |
| 50-60 . . . . .             | 512 290                 | 273 111    | 239 179    | 7 341        | 239 913    | 25 598                                           | 259                          | 3 095      | 149 424    | 86 120                                           | 540                          |
| 60 — . . . . .              | 537 882                 | 275 997    | 261 885    | 6 607        | 206 611    | 62 313                                           | 466                          | 3 582      | 81 913     | 174 807                                          | 1 583                        |
| ? . . . . .                 | 6 285                   | 3 133      | 3 152      | 1 330        | 1 155      | 165                                              | 483                          | 756        | 1 366      | 771                                              | 259                          |
| Totale per il 1897. . . . . | 9 239 364               | 4 886 713  | 4 402 651  | 2 914 302    | 1 831 954  | (h) 137 007                                      | 3 450                        | 2 187 708  | 1 821 164  | (i) 390 061                                      | 3 718                        |

(a) Non compresa la Finlandia. — (b) Dei quali 2 053 804 vedovi. — (c) Delle quali 5 226 464 vedove. — (d) Dei quali 1 583 977 vedovi. — (e) Delle quali 3 979 267 vedove. — (f) Dei quali 98 023 vedovi. — (g) Delle quali 328 513 vedove. — (h) Dei quali 132 425 vedovi. — (i) Delle quali 384 005 vedove.

Segue TAVOLA XXV\*. — CONFRONTI INTERNAZIONALI.

B. — Sesso, età, stato civile.

| E T À | POPOLAZIONE<br>presente | SESSO  |         | STATO CIVILE |           |                                                  |                              |         |           |                                                  |                              |
|-------|-------------------------|--------|---------|--------------|-----------|--------------------------------------------------|------------------------------|---------|-----------|--------------------------------------------------|------------------------------|
|       |                         | Maschi | Femmine | MASCHI       |           |                                                  |                              | FEMMINE |           |                                                  |                              |
|       |                         |        |         | celibi       | coniugati | vedovi,<br>separati<br>legalmente,<br>divorziati | di<br>stato civile<br>ignoto | nubili  | coniugate | vedove,<br>separate<br>legalmente,<br>divorziate | di<br>stato civile<br>ignoto |

SIBERIA

|                     |           |           |           |           |           |             |       |           |           |             |       |
|---------------------|-----------|-----------|-----------|-----------|-----------|-------------|-------|-----------|-----------|-------------|-------|
| 0-10                | 1 494 096 | 742 985   | 751 111   | 742 915   | 61        | 5           | 4     | 751 005   | 85        | 17          | 4     |
| 10-20               | 1 157 677 | 578 872   | 578 805   | 564 771   | 13 943    | 124         | 34    | 536 059   | 42 338    | 391         | 17    |
| 20-30               | 917 879   | 478 917   | 438 962   | 206 881   | 267 321   | 4 273       | 442   | 79 511    | 352 528   | 6 716       | 207   |
| 30-40               | 735 592   | 389 492   | 346 100   | 56 730    | 321 162   | 11 157      | 443   | 17 525    | 310 157   | 18 278      | 140   |
| 40-50               | 585 662   | 314 018   | 271 644   | 31 553    | 261 774   | 20 287      | 404   | 11 357    | 224 483   | 35 604      | 200   |
| 50-60               | 416 214   | 221 481   | 194 733   | 18 342    | 174 468   | 28 409      | 262   | 7 517     | 136 252   | 50 688      | 276   |
| 60 —                | 449 104   | 237 057   | 212 047   | 17 102    | 143 345   | 76 077      | 533   | 9 067     | 86 846    | 115 262     | 872   |
| ?                   | 2 598     | 1 597     | 1 001     | 555       | 440       | 155         | 447   | 373       | 383       | 123         | 122   |
| Totali per il 1897. | 5 758 822 | 2 964 419 | 2 794 403 | 1 638 849 | 1 182 514 | (a) 140 487 | 2 569 | 1 412 414 | 1 153 072 | (b) 227 079 | 1 838 |

ASIA CENTRALE

|                     |           |           |           |           |           |             |       |           |           |             |       |
|---------------------|-----------|-----------|-----------|-----------|-----------|-------------|-------|-----------|-----------|-------------|-------|
| 0-10                | 1 870 153 | 941 191   | 928 962   | 940 919   | 228       | 17          | 27    | 928 357   | 508       | 82          | 15    |
| 10-20               | 1 496 969 | 796 395   | 700 574   | 776 029   | 19 752    | 449         | 165   | 533 411   | 165 471   | 1 634       | 58    |
| 20-30               | 1 448 177 | 794 218   | 653 959   | 490 306   | 294 306   | 7 924       | 1 682 | 26 395    | 617 941   | 9 427       | 196   |
| 30-40               | 1 086 057 | 590 876   | 495 181   | 105 130   | 467 182   | 17 709      | 855   | 3 599     | 469 097   | 22 301      | 184   |
| 40-50               | 813 579   | 454 112   | 359 467   | 20 010    | 413 733   | 19 984      | 385   | 1 902     | 303 395   | 53 868      | 302   |
| 50-60               | 524 629   | 302 352   | 222 277   | 5 940     | 277 409   | 18 765      | 238   | 1 261     | 143 225   | 77 386      | 405   |
| 60 —                | 499 902   | 281 853   | 218 049   | 3 894     | 235 530   | 42 083      | 346   | 2 128     | 65 684    | 149 202     | 1 035 |
| ?                   | 7 252     | 3 554     | 3 698     | 1 632     | 828       | 84          | 1 010 | 1 293     | 1 476     | 316         | 613   |
| Totali per il 1897. | 7 746 718 | 4 164 551 | 3 582 167 | 2 343 860 | 1 708 968 | (c) 107 015 | 4 708 | 1 498 346 | 1 766 797 | (d) 314 216 | 2 808 |

SPAGNA (e)

|                     |            |           |           |           |           |         |       |           |           |         |       |
|---------------------|------------|-----------|-----------|-----------|-----------|---------|-------|-----------|-----------|---------|-------|
| 0-5                 | 2 598 244  | 1 313 641 | 1 284 603 | 1 313 641 | ..        | ..      | ..    | 1 284 603 | ..        | ..      | ..    |
| 5-10                | 2 101 715  | 1 057 014 | 1 044 701 | 1 057 014 | ..        | ..      | ..    | 1 044 701 | ..        | ..      | ..    |
| 10-15               | 1 858 020  | 934 027   | 923 993   | 934 001   | 11        | ..      | 15    | 923 646   | 324       | 2       | 21    |
| 15-20               | 1 563 971  | 733 430   | 830 541   | 729 552   | 3 700     | 81      | 97    | 774 575   | 55 296    | 558     | 112   |
| 20-25               | 1 544 594  | 748 568   | 796 026   | 609 897   | 136 903   | 1 589   | 179   | 439 411   | 350 957   | 5 565   | 93    |
| 25-30               | 1 496 456  | 713 773   | 782 683   | 244 016   | 461 439   | 8 124   | 194   | 205 613   | 557 630   | 19 317  | 123   |
| 30-35               | 1 134 632  | 558 679   | 575 953   | 91 903    | 455 154   | 11 493  | 129   | 90 728    | 458 920   | 26 215  | 90    |
| 35-40               | 1 310 092  | 628 829   | 681 263   | 65 673    | 542 426   | 20 565  | 165   | 88 793    | 537 160   | 55 164  | 146   |
| 40-45               | 960 102    | 465 900   | 494 202   | 35 291    | 408 206   | 22 290  | 113   | 50 617    | 386 807   | 56 658  | 120   |
| 45-50               | 1 089 225  | 512 076   | 577 149   | 32 549    | 442 720   | 36 649  | 158   | 59 067    | 412 349   | 105 570 | 163   |
| 50-60               | 1 579 112  | 753 841   | 825 271   | 45 255    | 618 474   | 89 945  | 167   | 78 037    | 509 569   | 237 364 | 301   |
| 60-70               | 933 027    | 452 662   | 480 365   | 24 921    | 319 630   | 107 969 | 142   | 44 478    | 205 299   | 230 368 | 220   |
| 70-80               | 359 319    | 174 815   | 184 504   | 9 175     | 90 519    | 75 052  | 69    | 16 134    | 47 609    | 120 612 | 99    |
| 80-90               | 64 023     | 28 075    | 35 948    | 1 893     | 9 742     | 16 408  | 32    | 3 267     | 4 804     | 27 847  | 30    |
| 90-100              | 4 704      | 1 656     | 3 048     | 191       | 529       | 931     | 5     | 357       | 270       | 2 412   | 9     |
| 100 —               | 152        | 28        | 124       | 4         | 6         | 17      | 1     | 15        | 6         | 103     | ..    |
| ?                   | 20 698     | 10 807    | 9 891     | 5 840     | 2 479     | 339     | 2 149 | 5 517     | 2 574     | 874     | 926   |
| Totali per il 1900. | 18 618 086 | 9 087 821 | 9 530 265 | 5 200 816 | 3 491 938 | 391 452 | 3 615 | 5 109 609 | 3 529 574 | 888 629 | 2 453 |
| » » 1897.           | 18 132 475 | 8 795 564 | 9 336 911 | ..        | ..        | ..      | ..    | ..        | ..        | ..      | ..    |
| » » 1887.           | 17 565 632 | 8 612 524 | 8 953 108 | 4 864 486 | 3 356 723 | 391 103 | 212   | 4 724 428 | 3 387 034 | 841 423 | 223   |
| » » 1877.           | 16 634 345 | 8 134 331 | 8 500 014 | 4 565 470 | 3 215 557 | 352 876 | 428   | 4 514 314 | 3 235 255 | 750 257 | 188   |
| » » 1860.           | 15 673 481 | 7 765 508 | 7 907 973 | 4 544 211 | 2 859 602 | 361 462 | 233   | 4 343 158 | 2 862 015 | 702 800 | ..    |

(a) Dei quali 136 244 vedovi. — (b) Delle quali 223 503 vedove. — (c) Dei quali 103 135 vedovi. — (d) Delle quali 311 176 vedove. — (e) Sono compresi i possedimenti della costa settentrionale e occidentale dell'Africa.

Segue TAVOLA XXV\*. — CONFRONTI INTERNAZIONALI.

B. — Sesso, età, stato civile.

| E T À                        | POPOLAZIONE<br>presente | SESSO     |           | STATO CIVILE |           |                                                  |           |           |                                                  |
|------------------------------|-------------------------|-----------|-----------|--------------|-----------|--------------------------------------------------|-----------|-----------|--------------------------------------------------|
|                              |                         | Maschi    | Femmine   | MASCHI       |           |                                                  | FEMMINE   |           |                                                  |
|                              |                         |           |           | celibi       | coniugati | vedovi,<br>separati<br>legalmente,<br>divorziati | nubili    | coniugate | vedove,<br>separate<br>legalmente,<br>divorziate |
| <b>SVEZIA</b>                |                         |           |           |              |           |                                                  |           |           |                                                  |
| 0-5 . . . . .                | 619 518                 | 316 477   | 303 041   | 316 477      | ..        | ..                                               | 303 041   | ..        | ..                                               |
| 5-10 . . . . .               | 581 576                 | 295 337   | 286 239   | 295 337      | ..        | ..                                               | 286 239   | ..        | ..                                               |
| 10-15 . . . . .              | 550 063                 | 279 502   | 270 561   | 279 502      | ..        | ..                                               | 270 561   | ..        | ..                                               |
| 15-20 . . . . .              | 512 433                 | 260 421   | 252 012   | 260 372      | 49        | ..                                               | 249 211   | 2 794     | 7                                                |
| 20-25 . . . . .              | 457 536                 | 227 341   | 230 195   | 211 854      | 15 367    | 120                                              | 184 707   | 45 146    | 342                                              |
| 25-30 . . . . .              | 403 579                 | 198 346   | 205 233   | 122 920      | 74 464    | 962                                              | 105 435   | 98 221    | 1 577                                            |
| 30-35 . . . . .              | 368 179                 | 180 000   | 188 179   | 65 407       | 112 324   | 2 269                                            | 65 286    | 119 335   | 3 558                                            |
| 35-40 . . . . .              | 321 045                 | 155 687   | 165 358   | 37 748       | 114 578   | 3 361                                            | 45 043    | 114 583   | 5 732                                            |
| 40-45 . . . . .              | 277 498                 | 131 469   | 146 029   | 23 975       | 103 528   | 3 966                                            | 35 458    | 102 186   | 8 385                                            |
| 45-50 . . . . .              | 285 417                 | 133 723   | 151 694   | 20 403       | 107 382   | 5 938                                            | 32 633    | 105 878   | 13 153                                           |
| 50-55 . . . . .              | 262 167                 | 121 683   | 140 484   | 16 192       | 98 019    | 7 472                                            | 27 853    | 94 490    | 18 141                                           |
| 55-60 . . . . .              | 223 264                 | 103 917   | 119 347   | 12 107       | 82 746    | 9 064                                            | 21 616    | 75 300    | 22 431                                           |
| 60-65 . . . . .              | 194 058                 | 89 069    | 104 989   | 9 674        | 68 188    | 11 207                                           | 18 288    | 59 472    | 27 229                                           |
| 65-70 . . . . .              | 168 456                 | 76 196    | 92 260    | 7 372        | 54 485    | 14 339                                           | 15 311    | 44 526    | 32 423                                           |
| 70-75 . . . . .              | 129 041                 | 57 374    | 71 667    | 5 280        | 36 296    | 15 798                                           | 11 506    | 27 381    | 32 780                                           |
| 75-80 . . . . .              | 94 131                  | 41 377    | 52 754    | 3 455        | 21 698    | 16 224                                           | 7 956     | 14 557    | 30 241                                           |
| 80-85 . . . . .              | 50 034                  | 21 230    | 28 804    | 1 550        | 8 635     | 11 045                                           | 4 048     | 5 125     | 19 631                                           |
| 85-90 . . . . .              | 20 132                  | 8 128     | 12 064    | 572          | 2 334     | 5 222                                            | 1 571     | 1 227     | 9 266                                            |
| 90 — . . . . .               | 4 216                   | 1 452     | 2 764     | 116          | 247       | 1 089                                            | 348       | 124       | 2 292                                            |
| Totali per il 1910 . . . . . | 5 522 403               | 2 698 729 | 2 823 674 | 1 690 313    | 900 340   | 108 076                                          | 1 686 141 | 910 345   | 227 188                                          |
| » » 1900 . . . . .           | 5 136 441               | 2 506 436 | 2 630 005 | 1 566 868    | 838 999   | 100 569                                          | 1 566 668 | 847 252   | 216 085                                          |
| » » 1890 . . . . .           | 4 784 981               | 2 317 187 | 2 467 794 | 1 431 843    | 795 463   | 89 881                                           | 1 460 664 | 804 613   | 202 517                                          |
| » » 1880 . . . . .           | 4 565 668               | 2 215 243 | 2 350 425 | 1 330 698    | 755 714   | 78 831                                           | 1 400 294 | 759 872   | 190 259                                          |
| » » 1870 . . . . .           | 4 168 525               | 2 016 653 | 2 151 872 | 1 263 838    | 678 926   | 73 889                                           | 1 288 171 | 682 573   | 181 128                                          |
| » » 1860 . . . . .           | 3 859 728               | 1 874 399 | 1 985 329 | 1 167 964    | 640 183   | 66 252                                           | 1 174 451 | 641 048   | 169 830                                          |

Segue TAVOLA XXV\*. — CONFRONTI INTERNAZIONALI.

B. — Sesso, età, stato civile.

| E T À                        | POPOLAZIONE<br>residente | SESSO     |           | E T À                        | POPOLAZIONE<br>presente | SESSO      |            |
|------------------------------|--------------------------|-----------|-----------|------------------------------|-------------------------|------------|------------|
|                              |                          | Maschi    | Femmine   |                              |                         | Maschi     | Femmine    |
| <b>SVIZZERA</b>              |                          |           |           | <b>UNGHERIA</b>              |                         |            |            |
| 0-5 . . . . .                | 408 747                  | 203 141   | 200 606   | 0-5 . . . . .                | 2 781 528               | 1 373 788  | 1 357 785  |
| 5-10 . . . . .               | 394 369                  | 197 388   | 196 981   | 5-10 . . . . .               | 2 397 375               | 1 203 761  | 1 193 614  |
| 10-15 . . . . .              | 375 124                  | 187 743   | 187 881   | 10-15 . . . . .              | 2 296 966               | 1 154 345  | 1 142 621  |
| 15-20 . . . . .              | 356 520                  | 179 553   | 176 967   | 15-20 . . . . .              | 2 058 617               | 1 010 094  | 1 048 523  |
| 20-25 . . . . .              | 315 466                  | 154 895   | 160 571   | 20-25 . . . . .              | 1 674 374               | 803 360    | 871 014    |
| 25-30 . . . . .              | 303 775                  | 152 650   | 151 125   | 25-30 . . . . .              | 1 573 322               | 773 585    | 799 737    |
| 30-35 . . . . .              | 290 011                  | 145 127   | 144 884   | 30-35 . . . . .              | 1 346 702               | 654 385    | 692 317    |
| 35-40 . . . . .              | 257 091                  | 128 678   | 128 413   | 35-40 . . . . .              | 1 163 974               | 569 391    | 594 583    |
| 40-45 . . . . .              | 222 144                  | 109 483   | 112 661   | 40-45 . . . . .              | 1 131 318               | 556 345    | 574 973    |
| 45-50 . . . . .              | 200 234                  | 97 096    | 103 188   | 45-50 . . . . .              | 1 026 900               | 514 742    | 512 158    |
| 50-55 . . . . .              | 169 653                  | 80 259    | 89 394    | 50-55 . . . . .              | 993 125                 | 491 149    | 501 976    |
| 55-60 . . . . .              | 132 426                  | 61 650    | 70 776    | 55-60 . . . . .              | 781 101                 | 398 947    | 382 154    |
| 60-65 . . . . .              | 114 955                  | 51 601    | 63 354    | 60-70 . . . . .              | 1 106 057               | 548 344    | 557 713    |
| 65-70 . . . . .              | 95 613                   | 42 603    | 53 010    | 70-80 . . . . .              | 494 241                 | 242 837    | 251 404    |
| 70-75 . . . . .              | 65 082                   | 28 741    | 36 341    | 80-90 . . . . .              | 98 505                  | 45 655     | 52 850     |
| 75-80 . . . . .              | 35 947                   | 15 799    | 20 148    | 90-100 . . . . .             | 8 769                   | 3 520      | 5 249      |
| 80-85 . . . . .              | 15 705                   | 6 822     | 8 883     | 100 — . . . . .              | 678                     | 243        | 435        |
| 85-90 . . . . .              | 4 616                    | 1 975     | 2 641     | ? . . . . .                  | 2 940                   | 892        | 2 048      |
| 90-95 . . . . .              | 743                      | 299       | 444       | Totals per il 1910 . . . . . | 20 886 487              | 10 345 333 | 10 541 154 |
| 95 — . . . . .               | 72                       | 26        | 46        | » » 1900 . . . . .           | 19 254 559              | 9 582 152  | 9 672 407  |
| Totals per il 1910 . . . . . | 3 753 293                | 1 845 529 | 1 907 764 | » » 1890 . . . . .           | 17 463 791              | 8 668 175  | 8 795 616  |
| » » 1900 . . . . .           | 3 315 443                | 1 627 025 | 1 688 418 |                              |                         |            |            |
| » » 1888 . . . . .           | 2 917 754                | 1 417 574 | 1 500 180 |                              |                         |            |            |

| ANNI DI CENSIMENTO | STATO CIVILE    |           |        |            |        |
|--------------------|-----------------|-----------|--------|------------|--------|
|                    | Celibi o nubili | Coniugati | Vedovi | Divorziati | Ignoto |

| UNGHERIA       |            |           |           |        |        |
|----------------|------------|-----------|-----------|--------|--------|
| 1910 . . . . . | 11 159 621 | 8 399 020 | 1 288 504 | 39 342 | ..     |
| 1900 . . . . . | 10 312 500 | 7 744 648 | 1 176 843 | 18 474 | 2 094  |
| 1890 . . . . . | 9 236 950  | 7 104 498 | 1 087 885 | 12 496 | 21 962 |

Segue TAVOLA XXV\*. — CONFRONTI INTERNAZIONALI.

B. — Sesso, età, stato civile.

| E T À | POPOLAZIONE<br>legale | SESSO  |         | STATO CIVILE    |           |                 |           |
|-------|-----------------------|--------|---------|-----------------|-----------|-----------------|-----------|
|       |                       | Maschi | Femmine | MASCHI          |           | FEMMINE         |           |
|       |                       |        |         | celibi e vedovi | coniugati | nubili e vedove | coniugate |

GIAPPONE

|                             |            |            |            |            |           |            |           |
|-----------------------------|------------|------------|------------|------------|-----------|------------|-----------|
| 0-5 . . . . .               | 6 241 986  | 3 165 103  | 3 076 883  | 3 165 103  | ..        | 3 076 883  | ..        |
| 5-10 . . . . .              | 5 673 597  | 2 881 951  | 2 791 646  | 2 881 951  | ..        | 2 791 643  | 3         |
| 10-15 . . . . .             | 5 052 851  | 2 556 742  | 2 496 109  | 2 556 731  | 11        | 2 495 910  | 199       |
| 15-20 . . . . .             | 4 432 312  | 2 251 943  | 2 180 369  | 2 222 776  | 29 167    | 1 986 893  | 193 976   |
| 20-25 . . . . .             | 4 131 567  | 2 089 453  | 2 042 114  | 1 729 987  | 359 466   | 1 139 122  | 902 992   |
| 25-30 . . . . .             | 3 988 216  | 2 003 650  | 1 984 566  | 999 339    | 1 004 311 | 669 094    | 1 315 472 |
| 30-35 . . . . .             | 3 688 076  | 1 875 258  | 1 812 818  | 582 301    | 1 292 957 | 471 426    | 1 341 392 |
| 35-40 . . . . .             | 2 880 711  | 1 473 866  | 1 406 845  | 364 089    | 1 109 777 | 338 699    | 1 068 146 |
| 40-45 . . . . .             | 2 807 996  | 1 445 064  | 1 362 932  | 323 071    | 1 121 993 | 344 861    | 1 018 071 |
| 45-50 . . . . .             | 2 175 932  | 1 114 485  | 1 061 447  | 255 020    | 859 465   | 306 545    | 754 902   |
| 50-55 . . . . .             | 2 298 222  | 1 176 711  | 1 121 511  | 290 237    | 886 474   | 391 616    | 729 895   |
| 55-60 . . . . .             | 1 995 978  | 1 008 039  | 987 939    | 275 275    | 732 764   | 427 913    | 560 026   |
| 60-65 . . . . .             | 1 614 254  | 801 658    | 812 596    | 254 038    | 547 620   | 442 521    | 370 075   |
| 65-70 . . . . .             | 1 143 698  | 550 655    | 593 043    | 203 034    | 342 621   | 396 574    | 196 469   |
| 70-75 . . . . .             | 679 936    | 311 235    | 368 701    | 141 815    | 169 420   | 287 254    | 81 447    |
| 75-80 . . . . .             | 454 299    | 198 918    | 255 381    | 111 063    | 87 855    | 219 457    | 35 924    |
| 80-85 . . . . .             | 212 570    | 90 070     | 122 500    | 61 026     | 29 044    | 112 658    | 9 842     |
| 85-90 . . . . .             | 78 194     | 33 806     | 44 388     | 26 271     | 7 535     | 41 372     | 3 016     |
| 90-95 . . . . .             | 22 704     | 10 248     | 12 456     | 8 591      | 1 657     | 11 774     | 682       |
| 95-100 . . . . .            | 8 541      | 3 819      | 4 722      | 3 271      | 548       | 4 489      | 233       |
| 100 — . . . . .             | 3 840      | 1 667      | 2 173      | 1 424      | 243       | 2 074      | 99        |
| ? . . . . .                 | 2 051      | 1 165      | 886        | 999        | 166       | 653        | 233       |
| Totali per il 1908. . . . . | 49 587 531 | 25 045 506 | 24 542 025 | 16 462 412 | 8 583 094 | 15 958 931 | 8 583 094 |
| » » 1903. . . . .           | 46 732 138 | 23 600 931 | 23 131 207 | 15 371 779 | 8 229 152 | 14 902 055 | 8 229 152 |
| » » 1898. . . . .           | 43 763 855 | 22 074 242 | 21 689 613 | 14 094 216 | 7 980 026 | 13 709 736 | 7 979 877 |

Segue TAVOLA XXV\*. — CONFRONTI INTERNAZIONALI.

B. — Sesso, età, stato civile.

| E T À | POPOLAZIONE<br>presente | SESSO  |         | STATO CIVILE |           |                                                  |                              |         |           |                                                  |                              |
|-------|-------------------------|--------|---------|--------------|-----------|--------------------------------------------------|------------------------------|---------|-----------|--------------------------------------------------|------------------------------|
|       |                         | Maschi | Femmine | MASCHI       |           |                                                  |                              | FEMMINE |           |                                                  |                              |
|       |                         |        |         | celibi       | coniugati | vedovi,<br>separati<br>legalmente,<br>divorziati | di<br>stato civile<br>ignoto | nubili  | coniugate | vedove,<br>separate<br>legalmente,<br>divorziate | di<br>stato civile<br>ignoto |

STATI UNITI DEL NORD AMERICA

|                              |            |            |            |            |            |           |         |            |            |           |        |
|------------------------------|------------|------------|------------|------------|------------|-----------|---------|------------|------------|-----------|--------|
| 0-5 . . . . .                | 10 631 364 | 5 380 596  | 5 250 768  | 5 380 596  | ..         | ..        | ..      | 5 250 768  | ..         | ..        | ..     |
| 5-10 . . . . .               | 9 760 632  | 4 924 123  | 4 836 509  | 4 924 123  | ..         | ..        | ..      | 4 836 509  | ..         | ..        | ..     |
| 10-15 . . . . .              | 9 107 140  | 4 601 753  | 4 505 387  | 4 600 759  | 898        | 96        | ..      | 4 501 674  | 3 482      | 231       | ..     |
| 15-20 . . . . .              | 9 063 603  | 4 527 282  | 4 536 321  | 4 448 067  | 51 877     | 1 457     | 25 881  | 3 985 764  | 513 239    | 13 911    | 23 407 |
| 20-25 . . . . .              | 9 056 984  | 4 580 290  | 4 476 694  | 3 432 161  | 1 100 093  | 25 547    | 22 489  | 2 163 683  | 2 225 362  | 75 724    | 11 925 |
| 25-30 . . . . .              | 8 180 003  | 4 244 348  | 3 935 655  | 1 816 137  | 2 353 525  | 60 595    | 14 091  | 981 556    | 2 823 935  | 124 538   | 5 626  |
| 30-35 . . . . .              | 6 972 185  | 3 656 768  | 3 315 417  | 951 820    | 2 611 244  | 84 407    | 9 297   | 535 170    | 2 619 959  | 157 051   | 3 287  |
| 35-40 . . . . .              | 6 396 100  | 3 867 016  | 3 029 084  | 1 026 502  | 4 873 153  | 241 389   | 12 322  | 628 516    | 4 410 310  | 461 165   | 4 330  |
| 40-45 . . . . .              | 5 261 587  | 2 786 350  | 2 475 237  | 499 751    | 3 658 931  | 322 724   | 7 523   | 331 573    | 2 904 043  | 642 320   | 3 123  |
| 45-50 . . . . .              | 4 469 197  | 2 378 916  | 2 090 281  | 1 026 502  | 3 658 931  | 322 724   | 7 523   | 331 573    | 2 904 043  | 642 320   | 3 123  |
| 50-55 . . . . .              | 3 900 791  | 2 110 013  | 1 790 778  | 222 950    | 2 112 699  | 334 095   | 4 659   | 167 991    | 1 479 454  | 729 652   | 2 601  |
| 55-60 . . . . .              | 2 786 951  | 1 488 437  | 1 298 514  | 222 950    | 2 112 699  | 334 095   | 4 659   | 167 991    | 1 479 454  | 729 652   | 2 601  |
| 60-65 . . . . .              | 2 267 150  | 1 185 966  | 1 081 184  | 222 950    | 2 112 699  | 334 095   | 4 659   | 167 991    | 1 479 454  | 729 652   | 2 601  |
| 65-70 . . . . .              | 1 679 503  | 863 994    | 815 509    | 222 950    | 2 112 699  | 334 095   | 4 659   | 167 991    | 1 479 454  | 729 652   | 2 601  |
| 70-75 . . . . .              | 1 113 728  | 561 644    | 552 084    | 222 950    | 2 112 699  | 334 095   | 4 659   | 167 991    | 1 479 454  | 729 652   | 2 601  |
| 75-80 . . . . .              | 667 302    | 331 280    | 336 022    | 222 950    | 2 112 699  | 334 095   | 4 659   | 167 991    | 1 479 454  | 729 652   | 2 601  |
| 80-85 . . . . .              | 321 754    | 153 745    | 168 009    | 123 322    | 1 303 768  | 552 133   | 6 753   | 124 223    | 687 335    | 1 147 461 | 4 529  |
| 85-90 . . . . .              | 122 818    | 56 335     | 66 483     | 123 322    | 1 303 768  | 552 133   | 6 753   | 124 223    | 687 335    | 1 147 461 | 4 529  |
| 90-95 . . . . .              | 33 473     | 14 553     | 18 920     | 123 322    | 1 303 768  | 552 133   | 6 753   | 124 223    | 687 335    | 1 147 461 | 4 529  |
| 95-100 . . . . .             | 7 391      | 3 045      | 4 346      | 123 322    | 1 303 768  | 552 133   | 6 753   | 124 223    | 687 335    | 1 147 461 | 4 529  |
| 100 — . . . . .              | 3 555      | 1 380      | 2 175      | 123 322    | 1 303 768  | 552 133   | 6 753   | 124 223    | 687 335    | 1 147 461 | 4 529  |
| ? . . . . .                  | 169 055    | 114 448    | 54 612     | 29 419     | 27 310     | 5 205     | 52 509  | 14 694     | 21 050     | 9 474     | 9 394  |
| Totale per il 1910 . . . . . | 91 972 266 | 47 332 277 | 44 639 989 | 27 455 607 | 18 093 498 | 1 627 648 | 155 524 | 23 522 121 | 17 688 169 | 3 361 527 | 68 172 |
| » » 1900 . . . . .           | 75 994 575 | 38 816 448 | 37 178 127 | 23 492 923 | 13 956 314 | 1 262 245 | 104 966 | 20 491 042 | 13 813 737 | 2 832 516 | 40 732 |
| » » 1890 . . . . .           | 62 622 250 | 32 067 880 | 30 554 370 | 19 945 576 | 11 205 228 | 864 538   | 52 538  | 17 183 988 | 11 126 196 | 2 226 510 | 17 676 |

Segue TAVOLA XXV\*. — CONFRONTI INTERNAZIONALI.

C. — Istruzione (a).

| E T À                  | MASCHI                       |                                   |                                                          | FEMMINE                      |                                   |                                                          | E T À              | MASCHI                       |                                   |                                                          | FEMMINE                      |                                   |                                                          |
|------------------------|------------------------------|-----------------------------------|----------------------------------------------------------|------------------------------|-----------------------------------|----------------------------------------------------------|--------------------|------------------------------|-----------------------------------|----------------------------------------------------------|------------------------------|-----------------------------------|----------------------------------------------------------|
|                        | che sanno leggere e scrivere | che non sanno leggere nè scrivere | che non sanno leggere nè scrivere sopra 100 in complesso | che sanno leggere e scrivere | che non sanno leggere nè scrivere | che non sanno leggere nè scrivere sopra 100 in complesso |                    | che sanno leggere e scrivere | che non sanno leggere nè scrivere | che non sanno leggere nè scrivere sopra 100 in complesso | che sanno leggere e scrivere | che non sanno leggere nè scrivere | che non sanno leggere nè scrivere sopra 100 in complesso |
| <b>A U S T R I A</b>   |                              |                                   |                                                          |                              |                                   | <b>G R E C I A</b>                                       |                    |                              |                                   |                                                          |                              |                                   |                                                          |
| 10-20                  | 2 565 076                    | 242 118                           | 8·6                                                      | 2 567 286                    | 327 820                           | 11·3                                                     | 0-5                | 1 105                        | 191 531                           | 99·4                                                     | 766                          | 180 540                           | 99·6                                                     |
| 20-30                  | 1 918 252                    | 229 354                           | 10·7                                                     | 1 917 324                    | 330 882                           | 14·7                                                     | 5-10               | 90 627                       | 87 904                            | 49·2                                                     | 39 721                       | 125 647                           | 76·0                                                     |
| 30-40                  | 1 539 631                    | 236 165                           | 13·3                                                     | 1 521 190                    | 334 964                           | 18·0                                                     | 10-15              | 110 263                      | 89 695                            | 26·5                                                     | 44 278                       | 95 381                            | 68·3                                                     |
| 40-50                  | 1 167 261                    | 278 557                           | 19·3                                                     | 1 147 879                    | 357 068                           | 23·7                                                     | 15-20              | 78 918                       | 41 815                            | 34·6                                                     | 40 928                       | 110 910                           | 73·0                                                     |
| 50-60                  | 840 400                      | 247 224                           | 22·7                                                     | 866 554                      | 298 899                           | 25·6                                                     | 20-25              | 63 354                       | 39 256                            | 38·3                                                     | 25 148                       | 82 136                            | 76·6                                                     |
| 60-70                  | 499 654                      | 176 299                           | 26·1                                                     | 544 609                      | 210 162                           | 27·8                                                     | 25-30              | 63 390                       | 40 806                            | 39·2                                                     | 22 088                       | 93 222                            | 80·8                                                     |
| 70 —                   | 230 259                      | 95 970                            | 29·4                                                     | 269 550                      | 117 593                           | 30·4                                                     | 30-35              | 29 163                       | 14 484                            | 33·2                                                     | 8 133                        | 25 528                            | 75·8                                                     |
| Totale per il 1910     | 8 760 533                    | 1 505 687                         | 14·7                                                     | 8 834 392                    | 1 977 388                         | 18·3                                                     | 35-40              | 72 285                       | 57 092                            | 44·1                                                     | 18 350                       | 115 751                           | 86·3                                                     |
| » » 1900               | 7 445 071                    | 1 968 295                         | 20·9                                                     | 7 453 400                    | 2 414 691                         | 24·5                                                     | 40-45              | 35 056                       | 28 599                            | 44·9                                                     | 7 321                        | 48 648                            | 86·9                                                     |
| » » 1890               | 6 298 495                    | 2 291 784                         | 26·7                                                     | 6 352 727                    | 2 643 410                         | 29·4                                                     | 45-50              | 34 243                       | 31 778                            | 48·1                                                     | 7 200                        | 55 564                            | 88·5                                                     |
|                        |                              |                                   |                                                          |                              |                                   |                                                          | 50-55              | 22 469                       | 20 061                            | 47·2                                                     | 4 044                        | 30 200                            | 88·2                                                     |
|                        |                              |                                   |                                                          |                              |                                   |                                                          | 55-60              | 21 667                       | 24 619                            | 53·2                                                     | 4 227                        | 41 900                            | 90·8                                                     |
|                        |                              |                                   |                                                          |                              |                                   |                                                          | 60-65              | 13 713                       | 15 060                            | 52·3                                                     | 2 383                        | 23 025                            | 90·6                                                     |
|                        |                              |                                   |                                                          |                              |                                   |                                                          | 65-70              | 11 804                       | 16 353                            | 58·1                                                     | 1 839                        | 25 756                            | 93·3                                                     |
|                        |                              |                                   |                                                          |                              |                                   |                                                          | 70-75              | 5 831                        | 7 238                             | 55·4                                                     | 820                          | 9 882                             | 92·3                                                     |
|                        |                              |                                   |                                                          |                              |                                   |                                                          | 75-80              | 3 524                        | 5 314                             | 60·1                                                     | 439                          | 8 593                             | 95·1                                                     |
|                        |                              |                                   |                                                          |                              |                                   |                                                          | 80-85              | 1 164                        | 1 626                             | 58·3                                                     | 159                          | 2 428                             | 93·9                                                     |
|                        |                              |                                   |                                                          |                              |                                   |                                                          | 85-90              | 603                          | 948                               | 61·1                                                     | 86                           | 1 867                             | 95·6                                                     |
|                        |                              |                                   |                                                          |                              |                                   |                                                          | 90-95              | 129                          | 248                               | 65·8                                                     | 33                           | 526                               | 94·1                                                     |
|                        |                              |                                   |                                                          |                              |                                   |                                                          | 95-100             | 89                           | 206                               | 69·8                                                     | 21                           | 459                               | 95·6                                                     |
|                        |                              |                                   |                                                          |                              |                                   |                                                          | 100 —              | 41                           | 86                                | 67·7                                                     | 10                           | 267                               | 96·4                                                     |
|                        |                              |                                   |                                                          |                              |                                   |                                                          | ?                  | 317                          | 468                               | 59·6                                                     | 66                           | 720                               | 91·6                                                     |
|                        |                              |                                   |                                                          |                              |                                   |                                                          | Totale per il 1907 | 659 755                      | 665 187                           | 50·2                                                     | 223 060                      | 1 078 950                         | 82·6                                                     |
| <b>B E L G I O</b>     |                              |                                   |                                                          |                              |                                   | <b>I R L A N D A</b>                                     |                    |                              |                                   |                                                          |                              |                                   |                                                          |
| 0-5                    | ..                           | 381 808                           | 100·0                                                    | ..                           | 377 728                           | 100·0                                                    | 0-5                | ..                           | 220 783                           | 100·0                                                    | ..                           | 214 921                           | 100·0                                                    |
| 5-10                   | 195 783                      | 187 991                           | 49·0                                                     | 201 471                      | 179 776                           | 47·2                                                     | 5-10               | 147 555                      | 74 578                            | 33·6                                                     | 146 159                      | 69 571                            | 32·2                                                     |
| 10-15                  | 340 740                      | 31 707                            | 8·5                                                      | 344 497                      | 25 518                            | 6·9                                                      | 10-15              | 212 953                      | 4 358                             | 2·0                                                      | 206 470                      | 3 291                             | 1·6                                                      |
| 15-20                  | 321 116                      | 23 294                            | 6·8                                                      | 324 775                      | 17 736                            | 5·2                                                      | 15-20              | 210 450                      | 4 473                             | 2·1                                                      | 205 350                      | 2 736                             | 1·3                                                      |
| 20-25                  | 296 808                      | 19 999                            | 6·3                                                      | 297 126                      | 18 246                            | 5·8                                                      | 20-25              | 186 092                      | 5 226                             | 2·7                                                      | 181 385                      | 3 525                             | 1·9                                                      |
| 25-30                  | 283 218                      | 21 285                            | 7·0                                                      | 279 694                      | 21 920                            | 7·3                                                      | 25-30              | 153 522                      | 6 383                             | 4·0                                                      | 166 248                      | 4 963                             | 2·9                                                      |
| 30-35                  | 259 816                      | 22 280                            | 7·9                                                      | 257 541                      | 23 821                            | 8·5                                                      | 30-35              | 143 626                      | 8 562                             | 5·6                                                      | 146 097                      | 6 609                             | 4·3                                                      |
| 35-40                  | 233 999                      | 23 637                            | 9·2                                                      | 229 327                      | 27 800                            | 10·8                                                     | 35-40              | 135 281                      | 10 459                            | 7·2                                                      | 134 831                      | 7 457                             | 5·2                                                      |
| 40-45                  | 202 175                      | 23 195                            | 10·3                                                     | 195 755                      | 29 848                            | 13·2                                                     | 40-45              | 114 867                      | 12 619                            | 9·9                                                      | 111 362                      | 9 903                             | 8·2                                                      |
| 45-50                  | 169 135                      | 23 750                            | 12·3                                                     | 163 035                      | 33 010                            | 16·8                                                     | 45-50              | 91 569                       | 11 232                            | 10·9                                                     | 90 291                       | 9 023                             | 9·1                                                      |
| 50-55                  | 141 193                      | 24 750                            | 14·9                                                     | 137 033                      | 36 459                            | 21·0                                                     | 50-55              | 82 692                       | 12 646                            | 13·3                                                     | 84 486                       | 12 236                            | 12·7                                                     |
| 55-60                  | 108 638                      | 22 885                            | 17·4                                                     | 106 480                      | 36 072                            | 25·3                                                     | 55-60              | 62 787                       | 9 888                             | 13·6                                                     | 63 928                       | 9 987                             | 13·5                                                     |
| 60-65                  | 84 095                       | 22 951                            | 21·3                                                     | 82 926                       | 36 868                            | 30·8                                                     | 60-65              | 54 658                       | 10 377                            | 16·0                                                     | 58 107                       | 12 749                            | 18·0                                                     |
| 65-70                  | 66 284                       | 25 868                            | 28·1                                                     | 65 104                       | 40 282                            | 38·2                                                     | 65-70              | 54 346                       | 15 754                            | 22·5                                                     | 56 289                       | 19 482                            | 25·7                                                     |
| 70-75                  | 42 522                       | 21 161                            | 33·2                                                     | 42 396                       | 33 059                            | 43·8                                                     | 70-75              | 48 521                       | 25 368                            | 34·3                                                     | 56 810                       | 37 638                            | 39·9                                                     |
| 75-80                  | 22 524                       | 13 492                            | 37·5                                                     | 23 118                       | 22 111                            | 48·9                                                     | 75-80              | 23 911                       | 13 274                            | 35·7                                                     | 23 419                       | 16 833                            | 41·8                                                     |
| 80-85                  | 9 650                        | 6 789                             | 41·3                                                     | 10 684                       | 11 777                            | 52·4                                                     | 80-85              | 10 088                       | 5 680                             | 36·0                                                     | 9 890                        | 7 681                             | 43·7                                                     |
| 85-90                  | 2 829                        | 2 375                             | 45·6                                                     | 3 374                        | 4 791                             | 58·7                                                     | 85-90              | 3 310                        | 1 941                             | 37·0                                                     | 3 398                        | 2 279                             | 40·1                                                     |
| 90-95                  | 539                          | 418                               | 43·7                                                     | 639                          | 981                               | 60·6                                                     | 90-95              | 994                          | 649                               | 39·5                                                     | 997                          | 992                               | 49·9                                                     |
| 95-100                 | 51                           | 29                                | 36·3                                                     | 84                           | 117                               | 58·2                                                     | 95-100             | 220                          | 223                               | 50·3                                                     | 243                          | 354                               | 59·3                                                     |
| 100 —                  | 1                            | 4                                 | 80·0                                                     | 4                            | 7                                 | 63·6                                                     | 100 —              | 54                           | 79                                | 59·4                                                     | 50                           | 131                               | 72·4                                                     |
| ?                      | ..                           | 6                                 | 100·0                                                    | ..                           | 4                                 | 100·0                                                    | Totale per il 1911 | 1 737 496                    | 454 552                           | 20·7                                                     | 1 745 810                    | 452 361                           | 20·6                                                     |
| Totale per il 1910     | 2 781 116                    | 899 674                           | 24·4                                                     | 2 765 063                    | 977 931                           | 26·1                                                     | » » 1901           | 1 708 774                    | 491 266                           | 22·3                                                     | 1 755 574                    | 503 161                           | 22·3                                                     |
| » » 1900               | 2 308 878                    | 1 015 956                         | 30·6                                                     | 2 246 628                    | 1 122 086                         | 33·3                                                     | » » 1891           | 1 711 976                    | 606 977                           | 26·2                                                     | 1 745 016                    | 640 781                           | 26·9                                                     |
| » » 1890               | 1 947 919                    | 1 079 035                         | 35·6                                                     | 1 837 720                    | 1 204 647                         | 39·6                                                     | » » 1881 (d)       | 1 707 452                    | 825 310                           | 32·6                                                     | 1 733 055                    | 908 298                           | 34·4                                                     |
| » » 1880               | 1 661 387                    | 1 097 082                         | 39·8                                                     | 1 526 500                    | 1 235 040                         | 44·7                                                     |                    |                              |                                   |                                                          |                              |                                   |                                                          |
| » » 1866               | 1 208 637                    | 1 211 002                         | 50·0                                                     | 1 070 454                    | 1 337 740                         | 55·5                                                     |                    |                              |                                   |                                                          |                              |                                   |                                                          |
| <b>F R A N C I A</b>   |                              |                                   |                                                          |                              |                                   |                                                          |                    |                              |                                   |                                                          |                              |                                   |                                                          |
| Fino a 10 anni         | 1 060 058                    | 2 391 436                         | 69·3                                                     | 1 063 744                    | 2 364 206                         | 69·0                                                     |                    |                              |                                   |                                                          |                              |                                   |                                                          |
| Di oltre 10 anni       | 13 617 277                   | 1 762 319                         | 11·5                                                     | 13 303 770                   | 2 657 173                         | 16·6                                                     |                    |                              |                                   |                                                          |                              |                                   |                                                          |
| Totale per il 1906 (b) | 14 677 335                   | 4 153 755                         | 22·1                                                     | 14 367 514                   | 5 021 379                         | 25·9                                                     |                    |                              |                                   |                                                          |                              |                                   |                                                          |
| » » 1901 (c)           | 14 231 845                   | 4 428 845                         | 23·7                                                     | 13 792 742                   | 5 417 440                         | 28·2                                                     |                    |                              |                                   |                                                          |                              |                                   |                                                          |

(a) I dati concernono la popolazione di diritto per il Belgio e la popolazione presente per gli altri Stati; la popolazione di oltre dieci anni di età per l'Austria e per gli Stati Uniti del Nord America, e la popolazione complessiva per gli altri Stati. — (b) Per 624 670 individui (268 631 maschi e 356 039 femmine) non fu rilevata la notizia sull'istruzione elementare. — (c) Per 579 916 individui (256 199 maschi e 323 717 femmine) non fu rilevata la notizia sull'istruzione elementare. — (d) Non sono incluse 721 persone (515 maschi e 206 femmine) per le quali non fu accertato il grado di istruzione.



Segue TAVOLA XXV\*. — CONFRONTI INTERNAZIONALI.

C. — Istruzione (a).

| ETÀ                        | MASCHI                       |                                   |                                                          | FEMMINE                      |                                   |                                                          | ETÀ                       | MASCHI                       |                                   |                                                          | FEMMINE                      |                                   |                                                          |
|----------------------------|------------------------------|-----------------------------------|----------------------------------------------------------|------------------------------|-----------------------------------|----------------------------------------------------------|---------------------------|------------------------------|-----------------------------------|----------------------------------------------------------|------------------------------|-----------------------------------|----------------------------------------------------------|
|                            | che sanno leggere e scrivere | che non sanno leggere nè scrivere | che non sanno leggere nè scrivere sopra 100 in complesso | che sanno leggere e scrivere | che non sanno leggere nè scrivere | che non sanno leggere nè scrivere sopra 100 in complesso |                           | che sanno leggere e scrivere | che non sanno leggere nè scrivere | che non sanno leggere nè scrivere sopra 100 in complesso | che sanno leggere e scrivere | che non sanno leggere nè scrivere | che non sanno leggere nè scrivere sopra 100 in complesso |
| <b>ITALIA (b)</b>          |                              |                                   |                                                          |                              |                                   | <b>RUSSIA (e)</b>                                        |                           |                              |                                   |                                                          |                              |                                   |                                                          |
| 0-5                        | 4 725                        | 2 192 086                         | 99.8                                                     | 4 891                        | 2 110 722                         | 99.8                                                     | 0-10                      | 789 489                      | 16 341 518                        | 95.4                                                     | 461 097                      | 16 747 414                        | 97.3                                                     |
| 5-10                       | 913 898                      | 988 253                           | 52.0                                                     | 856 808                      | 973 240                           | 53.2                                                     | 10-20                     | 5 955 693                    | 7 138 709                         | 54.5                                                     | 2 915 494                    | 10 443 886                        | 78.2                                                     |
| 10-15                      | 1 429 784                    | 426 493                           | 23.0                                                     | 1 355 565                    | 446 798                           | 24.8                                                     | 20-30                     | 4 552 412                    | 5 592 654                         | 55.1                                                     | 1 995 914                    | 8 219 990                         | 80.5                                                     |
| 15-20                      | 1 167 298                    | 389 018                           | 25.0                                                     | 1 197 109                    | 471 916                           | 28.3                                                     | 30-40                     | 3 118 509                    | 4 775 432                         | 60.5                                                     | 1 245 535                    | 6 666 572                         | 84.3                                                     |
| 20-25                      | 1 056 579                    | 333 760                           | 24.0                                                     | 1 040 161                    | 476 333                           | 31.4                                                     | 40-50                     | 1 950 533                    | 3 923 063                         | 66.8                                                     | 735 910                      | 5 096 958                         | 87.4                                                     |
| 25-30                      | 850 385                      | 277 930                           | 24.6                                                     | 854 573                      | 449 837                           | 34.5                                                     | 50-60                     | 1 087 720                    | 3 023 080                         | 73.5                                                     | 465 609                      | 3 745 048                         | 88.9                                                     |
| 30-35                      | 747 977                      | 272 985                           | 26.7                                                     | 709 272                      | 433 804                           | 37.9                                                     | 60-70                     | 596 761                      | 2 067 435                         | 77.6                                                     | 279 950                      | 2 465 562                         | 89.8                                                     |
| 35-40                      | 656 539                      | 273 064                           | 29.4                                                     | 591 258                      | 424 191                           | 41.8                                                     | 70-80                     | 214 067                      | 936 284                           | 81.4                                                     | 117 741                      | 1 111 065                         | 90.4                                                     |
| 40-45                      | 593 150                      | 288 754                           | 32.7                                                     | 496 773                      | 447 347                           | 47.4                                                     | 80-90                     | 42 413                       | 284 594                           | 87.0                                                     | 26 806                       | 324 422                           | 92.4                                                     |
| 45-50                      | 546 068                      | 298 005                           | 35.3                                                     | 423 074                      | 455 888                           | 51.8                                                     | 90-100                    | 4 680                        | 49 555                            | 91.4                                                     | 3 263                        | 61 085                            | 94.9                                                     |
| 50-55                      | 487 718                      | 315 495                           | 39.3                                                     | 351 112                      | 484 403                           | 58.0                                                     | 100 —                     | 401                          | 6 426                             | 94.1                                                     | 296                          | 8 534                             | 96.6                                                     |
| 55-60                      | 404 874                      | 283 734                           | 41.2                                                     | 271 917                      | 428 558                           | 61.2                                                     | ?                         | 6 134                        | 19 786                            | 76.3                                                     | 3 158                        | 21 364                            | 87.1                                                     |
| 60-65                      | 320 955                      | 301 528                           | 48.4                                                     | 214 592                      | 435 472                           | 67.0                                                     | Totale per il 1897 . . .  | 18 318 812                   | 44 158 536                        | 70.7                                                     | 8 250 773                    | 54 911 900                        | 86.9                                                     |
| 65-70                      | 237 626                      | 237 984                           | 50.0                                                     | 149 638                      | 327 891                           | 68.7                                                     | <b>RUSSIA EUROPEA (e)</b> |                              |                                   |                                                          |                              |                                   |                                                          |
| 70-75                      | 150 946                      | 182 365                           | 54.7                                                     | 94 380                       | 251 711                           | 72.7                                                     | 0-10                      | 656 267                      | 12 016 904                        | 94.8                                                     | 376 272                      | 12 457 761                        | 97.1                                                     |
| 75-80                      | 78 765                       | 104 503                           | 57.0                                                     | 48 424                       | 136 373                           | 73.8                                                     | 10-20                     | 5 061 949                    | 4 701 152                         | 48.2                                                     | 2 316 530                    | 7 880 469                         | 77.3                                                     |
| 80-85                      | 33 122                       | 50 933                            | 60.6                                                     | 20 727                       | 68 553                            | 76.8                                                     | 20-30                     | 3 578 874                    | 3 587 310                         | 50.1                                                     | 1 545 402                    | 6 084 234                         | 79.7                                                     |
| 85-90                      | 9 824                        | 15 272                            | 60.9                                                     | 6 522                        | 20 506                            | 75.9                                                     | 30-40                     | 2 486 758                    | 3 190 917                         | 56.2                                                     | 950 560                      | 4 951 641                         | 83.9                                                     |
| 90-95                      | 1 650                        | 3 090                             | 65.2                                                     | 1 394                        | 4 853                             | 77.7                                                     | 40-50                     | 1 565 677                    | 2 748 662                         | 63.7                                                     | 554 150                      | 3 881 547                         | 86.9                                                     |
| 95-100                     | 191                          | 435                               | 69.5                                                     | 212                          | 838                               | 79.8                                                     | 50-60                     | 869 952                      | 2 144 814                         | 71.1                                                     | 377 431                      | 2 863 840                         | 88.4                                                     |
| 100 —                      | 13                           | 68                                | 84.0                                                     | 22                           | 124                               | 84.9                                                     | 60-70                     | 482 276                      | 1 493 408                         | 75.6                                                     | 232 588                      | 1 904 808                         | 89.1                                                     |
| ?                          | 6 847                        | 8 893                             | 56.5                                                     | 6 482                        | 13 667                            | 67.8                                                     | 70-80                     | 174 498                      | 692 046                           | 79.9                                                     | 99 033                       | 861 652                           | 89.7                                                     |
| Totale per il 1911 (c) . . | 9 698 934                    | 7 244 648                         | 42.8                                                     | 8 694 906                    | 8 862 525                         | 50.5                                                     | 80-90                     | 33 763                       | 206 110                           | 85.9                                                     | 22 165                       | 237 022                           | 91.4                                                     |
| » » 1901 . . .             | 7 895 426                    | 8 259 704                         | 51.1                                                     | 6 393 474                    | 9 926 649                         | 60.8                                                     | 90-100                    | 3 518                        | 34 037                            | 90.6                                                     | 2 637                        | 43 021                            | 94.1                                                     |
| » » 1881 . . .             | 5 559 258                    | 8 706 125                         | 61.0                                                     | 3 759 213                    | 10 435 032                        | 73.5                                                     | 100 —                     | 227                          | 3 258                             | 93.5                                                     | 237                          | 4 789                             | 95.3                                                     |
| » » 1871 (d) . .           | 4 440 377                    | 9 031 836                         | 67.0                                                     | 2 806 936                    | 10 521 956                        | 78.9                                                     | ?                         | 4 765                        | 11 383                            | 70.5                                                     | 2 567                        | 12 873                            | 83.4                                                     |
| Totale per il 1897 . . .   | 14 919 524                   | 30 830 051                        | 67.4                                                     | 6 509 632                    | 41 183 657                        | 86.4                                                     | <b>POLONIA</b>            |                              |                                   |                                                          |                              |                                   |                                                          |
| <b>PORTOGALLO</b>          |                              |                                   |                                                          |                              |                                   | <b>CAUCASO</b>                                           |                           |                              |                                   |                                                          |                              |                                   |                                                          |
| 0-5                        | ..                           | 358 283                           | 100.0                                                    | ..                           | 348 023                           | 100.0                                                    | 0-10                      | 66 435                       | 1 259 299                         | 95.0                                                     | 54 248                       | 1 264 783                         | 95.9                                                     |
| 5-10                       | 39 277                       | 317 913                           | 89.0                                                     | 29 687                       | 316 276                           | 91.4                                                     | 10-20                     | 428 120                      | 536 004                           | 55.6                                                     | 412 601                      | 598 021                           | 59.2                                                     |
| 10-15                      | 119 864                      | 204 536                           | 63.1                                                     | 85 028                       | 226 538                           | 72.7                                                     | 20-30                     | 477 137                      | 389 688                           | 45.0                                                     | 331 874                      | 434 906                           | 56.7                                                     |
| 15-20                      | 116 218                      | 161 855                           | 58.2                                                     | 86 001                       | 206 407                           | 70.6                                                     | 30-40                     | 295 835                      | 308 269                           | 51.0                                                     | 223 906                      | 388 032                           | 63.4                                                     |
| 20-25                      | 100 486                      | 132 761                           | 56.9                                                     | 77 628                       | 200 642                           | 72.1                                                     | 40-50                     | 169 889                      | 197 318                           | 53.7                                                     | 112 355                      | 256 278                           | 69.5                                                     |
| 25-30                      | 86 155                       | 109 116                           | 55.9                                                     | 62 555                       | 174 764                           | 73.6                                                     | 50-60                     | 99 223                       | 199 867                           | 66.8                                                     | 66 550                       | 246 647                           | 78.8                                                     |
| 30-35                      | 78 558                       | 98 602                            | 55.7                                                     | 53 053                       | 161 132                           | 75.2                                                     | 60-70                     | 51 634                       | 130 114                           | 71.6                                                     | 35 640                       | 149 990                           | 80.8                                                     |
| 35-40                      | 69 489                       | 86 602                            | 55.5                                                     | 43 821                       | 138 929                           | 76.0                                                     | 70-80                     | 19 497                       | 59 203                            | 75.2                                                     | 14 653                       | 68 888                            | 82.5                                                     |
| 40-45                      | 63 325                       | 88 014                            | 58.2                                                     | 36 749                       | 141 508                           | 79.4                                                     | 80-90                     | 3 853                        | 16 932                            | 81.5                                                     | 3 544                        | 21 668                            | 85.9                                                     |
| 45-50                      | 51 874                       | 72 124                            | 58.2                                                     | 29 098                       | 117 564                           | 80.2                                                     | 90-100                    | 277                          | 1 866                             | 87.1                                                     | 369                          | 3 713                             | 91.0                                                     |
| 50-55                      | 49 049                       | 77 650                            | 61.3                                                     | 25 707                       | 130 836                           | 83.6                                                     | 100 —                     | 6                            | 86                                | 93.5                                                     | 21                           | 245                               | 92.1                                                     |
| 55-60                      | 35 840                       | 56 606                            | 61.2                                                     | 18 233                       | 92 914                            | 83.6                                                     | ?                         | 496                          | 992                               | 66.7                                                     | 357                          | 874                               | 71.0                                                     |
| 60-65                      | 32 222                       | 63 739                            | 66.4                                                     | 16 200                       | 105 320                           | 86.7                                                     | Totale per il 1897 . . .  | 1 612 402                    | 3 099 688                         | 65.8                                                     | 1 256 118                    | 3 434 045                         | 73.2                                                     |
| 65-70                      | 20 050                       | 38 961                            | 66.0                                                     | 9 886                        | 63 635                            | 86.6                                                     | <b>CAUCASO</b>            |                              |                                   |                                                          |                              |                                   |                                                          |
| 70-75                      | 14 935                       | 32 918                            | 68.8                                                     | 7 354                        | 56 380                            | 88.5                                                     | 0-10                      | 31 869                       | 1 416 057                         | 97.8                                                     | 14 617                       | 1 360 757                         | 98.9                                                     |
| 75-80                      | 7 222                        | 16 284                            | 69.3                                                     | 3 686                        | 26 767                            | 87.9                                                     | 10-20                     | 243 240                      | 748 670                           | 75.5                                                     | 101 417                      | 770 963                           | 88.4                                                     |
| 80-85                      | 3 824                        | 10 432                            | 73.2                                                     | 2 086                        | 19 068                            | 90.1                                                     | 20-30                     | 253 609                      | 585 313                           | 69.8                                                     | 65 743                       | 660 824                           | 91.0                                                     |
| 85-90                      | 1 239                        | 3 213                             | 72.2                                                     | 795                          | 5 694                             | 87.7                                                     | 30-40                     | 163 888                      | 467 906                           | 74.1                                                     | 40 057                       | 516 630                           | 92.8                                                     |
| 90-95                      | 339                          | 1 215                             | 78.2                                                     | 277                          | 2 714                             | 90.7                                                     | 40-50                     | 99 842                       | 324 078                           | 76.4                                                     | 21 787                       | 345 640                           | 94.1                                                     |
| 95-100                     | 107                          | 393                               | 78.6                                                     | 81                           | 911                               | 91.8                                                     | 50-60                     | 55 550                       | 217 561                           | 79.7                                                     | 12 200                       | 226 979                           | 94.9                                                     |
| 100 —                      | 7                            | 123                               | 94.6                                                     | 1                            | 264                               | 99.6                                                     | 60-70                     | 27 897                       | 143 348                           | 83.7                                                     | 6 502                        | 150 769                           | 95.9                                                     |
| ?                          | 2 480                        | 4 791                             | 65.9                                                     | 1 492                        | 5 661                             | 79.1                                                     | 70-80                     | 9 025                        | 59 794                            | 86.9                                                     | 2 140                        | 62 522                            | 96.7                                                     |
| Totale per il 1911 . . .   | 892 560                      | 1 936 131                         | 68.4                                                     | 589 418                      | 2 541 947                         | 81.2                                                     | 80-90                     | 2 322                        | 23 800                            | 91.1                                                     | 627                          | 28 916                            | 97.9                                                     |
| » » 1900 . . .             | 736 509                      | 1 855 091                         | 71.6                                                     | 425 287                      | 2 406 245                         | 85.0                                                     | 90-100                    | 482                          | 6 966                             | 93.5                                                     | 127                          | 7 610                             | 98.4                                                     |
| » » 1890 . . .             | 667 497                      | 1 762 842                         | 72.5                                                     | 381 275                      | 2 238 115                         | 85.4                                                     | 100 —                     | 110                          | 2 253                             | 95.3                                                     | 29                           | 2 643                             | 98.9                                                     |
| Totale per il 1897 . . .   | 888 258                      | 3 998 455                         | 81.8                                                     | 265 385                      | 4 137 266                         | 94.0                                                     | ?                         | 424                          | 2 709                             | 86.5                                                     | 139                          | 3 013                             | 95.6                                                     |

(a) V. nota (a) a pag. precedente. — (b) Nei censimenti italiani la distinzione è fatta tra « coloro che sanno leggere » e « coloro che non sanno leggere ». — (c) Per 170 864 individui (78 108 maschi e 92 256 femmine) non fu rilevata la notizia sull'istruzione elementare. — (d) Per 49 maschi non fu rilevata la notizia sull'istruzione elementare. — (e) Non compresa la Finlandia.



Segue TAVOLA XXV\*. — CONFRONTI INTERNAZIONALI.

C. — Istruzione (a).

| ETÀ | MASCHI                       |                                   |                                                          | FEMMINE                      |                                   |                                                          | ETÀ | MASCHI                       |                                   |                                                          | FEMMINE                      |                                   |                                                          |
|-----|------------------------------|-----------------------------------|----------------------------------------------------------|------------------------------|-----------------------------------|----------------------------------------------------------|-----|------------------------------|-----------------------------------|----------------------------------------------------------|------------------------------|-----------------------------------|----------------------------------------------------------|
|     | che sanno leggere e scrivere | che non sanno leggere nè scrivere | che non sanno leggere nè scrivere sopra 100 in complesso | che sanno leggere e scrivere | che non sanno leggere nè scrivere | che non sanno leggere nè scrivere sopra 100 in complesso |     | che sanno leggere e scrivere | che non sanno leggere nè scrivere | che non sanno leggere nè scrivere sopra 100 in complesso | che sanno leggere e scrivere | che non sanno leggere nè scrivere | che non sanno leggere nè scrivere sopra 100 in complesso |

SIBERIA

|                    |         |           |      |         |           |      |
|--------------------|---------|-----------|------|---------|-----------|------|
| 0-10               | 23 916  | 719 069   | 96.8 | 10 295  | 740 816   | 98.6 |
| 10-20              | 151 047 | 427 825   | 73.9 | 57 723  | 521 082   | 90.0 |
| 20-30              | 140 592 | 338 325   | 70.6 | 33 745  | 405 217   | 92.3 |
| 30-40              | 110 196 | 279 296   | 71.7 | 19 368  | 326 732   | 94.4 |
| 40-50              | 73 116  | 240 902   | 76.7 | 10 837  | 260 787   | 96.0 |
| 50-60              | 39 192  | 182 289   | 82.3 | 5 596   | 189 137   | 97.1 |
| 60-70              | 21 568  | 124 758   | 85.3 | 3 050   | 124 106   | 97.6 |
| 70-80              | 7 225   | 57 122    | 88.8 | 1 088   | 59 505    | 98.2 |
| 80-90              | 1 593   | 19 291    | 92.4 | 246     | 19 189    | 98.7 |
| 90-100             | 287     | 4 482     | 94.0 | 40      | 4 178     | 99.1 |
| 100 —              | 46      | 685       | 93.7 | 7       | 628       | 98.9 |
| ?                  | 276     | 1 321     | 82.7 | 58      | 948       | 94.2 |
| Totale per il 1897 | 569 054 | 2 395 365 | 80.8 | 142 073 | 2 652 330 | 94.9 |

Segue ASIA CENTRALE

|                    |         |           |      |        |           |      |
|--------------------|---------|-----------|------|--------|-----------|------|
| 90-100             | 116     | 2 154     | 94.9 | 30     | 2 563     | 98.8 |
| 100 —              | 12      | 144       | 92.3 | 2      | 219       | 99.1 |
| ?                  | 173     | 3 381     | 95.1 | 37     | 3 661     | 99.0 |
| Totale per il 1897 | 329 574 | 3 834 977 | 92.1 | 77 565 | 3 504 602 | 97.8 |

SPAGNA

|                        |           |           |      |           |           |      |
|------------------------|-----------|-----------|------|-----------|-----------|------|
| 0-5                    | 8 945     | 1 304 647 | 99.3 | 7 156     | 1 277 427 | 99.4 |
| 5-10                   | 334 979   | 721 577   | 68.3 | 265 624   | 778 603   | 74.6 |
| 10-15                  | 485 436   | 448 045   | 48.0 | 391 737   | 531 706   | 57.6 |
| 15-20                  | 415 159   | 317 700   | 43.4 | 362 764   | 466 992   | 56.3 |
| 20-25                  | 437 595   | 310 354   | 41.5 | 332 000   | 463 264   | 58.3 |
| 25-30                  | 406 701   | 306 330   | 43.0 | 290 375   | 491 466   | 62.9 |
| 30-35                  | 331 393   | 226 800   | 40.6 | 212 013   | 363 315   | 63.1 |
| 35-40                  | 352 692   | 275 538   | 43.9 | 217 760   | 462 755   | 68.0 |
| 40-45                  | 273 880   | 191 615   | 41.2 | 158 576   | 335 092   | 67.9 |
| 45-50                  | 275 103   | 236 356   | 46.2 | 156 492   | 419 866   | 72.8 |
| 50-60                  | 385 881   | 367 177   | 48.8 | 188 244   | 635 936   | 77.2 |
| 60-70                  | 210 857   | 241 210   | 53.4 | 89 488    | 390 032   | 81.3 |
| 70-80                  | 75 740    | 98 805    | 56.6 | 31 771    | 152 334   | 82.7 |
| 80-90                  | 10 609    | 17 398    | 62.1 | 5 578     | 30 280    | 84.4 |
| 90-100                 | 499       | 1 136     | 69.5 | 348       | 2 665     | 88.5 |
| 100 —                  | 7         | 20        | 74.1 | 12        | 112       | 90.3 |
| ?                      | 3 584     | 4 248     | 54.2 | 3 039     | 4 989     | 62.1 |
| Totale per il 1900 (b) | 4 009 060 | 5 068 956 | 55.8 | 2 712 977 | 6 806 834 | 71.5 |
| » » 1887 (c)           | 3 539 468 | 5 067 098 | 53.9 | 2 067 007 | 6 873 773 | 76.9 |
| » » 1877 (d)           | 3 034 894 | 5 096 758 | 62.7 | 1 615 907 | 6 881 410 | 81.0 |
| » » 1860 (e)           | 2 730 572 | 5 034 545 | 64.8 | 1 105 127 | 6 802 846 | 86.0 |

ASIA CENTRALE

|       |         |         |      |        |         |      |
|-------|---------|---------|------|--------|---------|------|
| 0-10  | 11 002  | 930 189 | 98.8 | 5 665  | 923 297 | 99.4 |
| 10-20 | 71 337  | 725 058 | 91.0 | 27 223 | 673 351 | 96.1 |
| 20-30 | 102 200 | 692 018 | 87.1 | 19 150 | 634 809 | 97.1 |
| 30-40 | 61 832  | 529 044 | 89.5 | 11 644 | 483 537 | 97.6 |
| 40-50 | 42 009  | 412 103 | 90.7 | 6 761  | 352 706 | 98.1 |
| 50-60 | 23 803  | 278 549 | 92.1 | 3 832  | 218 445 | 98.3 |
| 60-70 | 12 386  | 175 807 | 93.4 | 2 170  | 135 889 | 98.4 |
| 70-80 | 3 822   | 68 119  | 94.7 | 827    | 58 498  | 98.6 |
| 80-90 | 882     | 18 411  | 95.4 | 224    | 17 627  | 98.7 |

| ANNI DI CENSIMENTO | INDIVIDUI                    |                                   |                                                          |
|--------------------|------------------------------|-----------------------------------|----------------------------------------------------------|
|                    | che sanno leggere e scrivere | che non sanno leggere nè scrivere | che non sanno leggere nè scrivere sopra 100 in complesso |

UNGHERIA

|      |            |           |      |
|------|------------|-----------|------|
| 1910 | 11 775 204 | 9 111 283 | 43.6 |
| 1900 | 9 596 383  | 9 658 176 | 50.2 |
| 1890 | 7 971 883  | 9 491 908 | 54.4 |

| ETÀ | MASCHI                       |                                   |                                                          | FEMMINE                      |                                   |                                                          | ETÀ | MASCHI                       |                                   |                                                          | FEMMINE                      |                                   |                                                          |
|-----|------------------------------|-----------------------------------|----------------------------------------------------------|------------------------------|-----------------------------------|----------------------------------------------------------|-----|------------------------------|-----------------------------------|----------------------------------------------------------|------------------------------|-----------------------------------|----------------------------------------------------------|
|     | che sanno leggere e scrivere | che non sanno leggere nè scrivere | che non sanno leggere nè scrivere sopra 100 in complesso | che sanno leggere e scrivere | che non sanno leggere nè scrivere | che non sanno leggere nè scrivere sopra 100 in complesso |     | che sanno leggere e scrivere | che non sanno leggere nè scrivere | che non sanno leggere nè scrivere sopra 100 in complesso | che sanno leggere e scrivere | che non sanno leggere nè scrivere | che non sanno leggere nè scrivere sopra 100 in complesso |

STATI UNITI DEL NORD AMERICA

|       |           |         |     |           |         |      |
|-------|-----------|---------|-----|-----------|---------|------|
| 10-15 | 4 389 990 | 211 763 | 4.6 | 4 347 014 | 158 373 | 3.5  |
| 15-20 | 4 264 512 | 262 770 | 5.8 | 4 350 677 | 185 644 | 4.1  |
| 20-25 | 4 236 840 | 343 450 | 7.5 | 4 198 071 | 278 623 | 6.2  |
| 25-35 | 7 303 459 | 597 657 | 7.6 | 6 746 345 | 504 727 | 7.0  |
| 35-45 | 5 687 079 | 466 287 | 7.6 | 5 030 098 | 474 223 | 8.6  |
| 45-55 | 4 099 321 | 389 608 | 8.7 | 3 441 514 | 439 545 | 11.3 |

Segue STATI UNITI DEL NORD AMERICA

|                    |            |           |      |            |           |      |
|--------------------|------------|-----------|------|------------|-----------|------|
| 55-65              | 2 391 327  | 283 076   | 10.6 | 2 055 020  | 324 678   | 13.6 |
| 65 —               | 1 737 101  | 248 875   | 12.5 | 1 638 624  | 324 924   | 16.5 |
| ?                  | 102 979    | 11 464    | 10.6 | 44 136     | 10 476    | 19.1 |
| Totale per il 1910 | 34 212 608 | 2 814 950 | 7.6  | 31 851 499 | 2 701 213 | 7.8  |
| » » 1900           | 26 692 216 | 3 011 224 | 10.1 | 25 077 539 | 3 168 845 | 11.2 |
| » » 1890           | 21 344 437 | 3 008 222 | 12.4 | 19 744 420 | 3 316 480 | 14.4 |

(a) V. nota (a) a pag. 459\*. — (b) Per 20 259 individui (9 805 maschi e 10 454 femmine) non fu rilevata la notizia sull'istruzione elementare. — (c) Per 13 286 individui (5 958 maschi e 7 328 femmine) non fu rilevata la notizia sull'istruzione elementare. — (d) Per 5 376 individui (2 679 maschi e 2 697 femmine) non fu rilevata la notizia sull'istruzione elementare. — (e) Per 391 maschi non fu rilevata la notizia sull'istruzione elementare.

Segue TAVOLA XXV\*. — CONFRONTI INTERNAZIONALI.

D. — Religione.

| STATI                                | ANNI<br>di<br>censi-<br>mento | RELIGIONE      |                                     |                       |             |            |                                       |         |                   | TOTALE      |
|--------------------------------------|-------------------------------|----------------|-------------------------------------|-----------------------|-------------|------------|---------------------------------------|---------|-------------------|-------------|
|                                      |                               | cattolica      | evangelica,<br>protestante,<br>ecc. | greco-scisma-<br>tica | israelitica | maomettana | diversa<br>dalle<br>precedenti<br>(*) | nessuna | non<br>dichiarata |             |
| AUSTRIA . . . . .                    | 1910                          | 25 970 915     | 595 336                             | 667 065               | 1 313 687   | 1 446      | 2 696                                 | 20 789  | ..                | 28 571 934  |
|                                      | 1900                          | 23 809 751     | 499 752                             | 607 462               | 1 224 899   | 1 281      | 1 414                                 | 6 149   | ..                | 26 150 708  |
|                                      | 1890                          | 21 759 083     | 441 871                             | 546 014               | 1 143 305   | 81         | 745                                   | 4 308   | ..                | 23 895 413  |
|                                      | 1880                          | 20 235 959     | 401 479                             | 493 542               | 1 005 394   | 49         | 4 488                                 | 3 333   | ..                | 22 144 244  |
| UNGHERIA . . . . .                   | 1910                          | 12 913 646     | 4 035 768                           | 2 987 163             | 932 458     | ..         | 17 452                                | ..      | ..                | 20 886 487  |
|                                      | 1900                          | 11 774 056     | 3 798 652                           | 2 815 713             | 851 378     | ..         | 14 760                                | ..      | ..                | 19 254 559  |
|                                      | 1890                          | 10 564 911     | 3 513 884                           | 2 644 951             | 730 342     | ..         | 9 703                                 | ..      | ..                | 17 463 791  |
|                                      | 1869                          | 9 163 318      | 3 199 573                           | 2 589 965             | 553 641     | ..         | 2 958                                 | ..      | ..                | 15 509 455  |
| DANIMARCA . . . . .                  | 1911                          | 10 077         | 2 732 639                           | 153                   | 5 164       | ..         | 892                                   | 8 151   | ..                | 2 757 076   |
|                                      | 1901                          | 5 479          | 2 435 876                           | 208                   | 3 476       | ..         | 873                                   | 3 628   | ..                | 2 449 540   |
|                                      | 1890                          | 3 685          | 2 160 949                           | 1 106                 | 4 080       | ..         | ..                                    | 2 148   | 412               | 2 172 380   |
|                                      | 1880                          | 3 000          | 1 960 283                           | 561                   | 3 946       | 8          | ..                                    | 1 074   | 167               | 1 969 039   |
| <b>GERMANIA:</b>                     |                               |                |                                     |                       |             |            |                                       |         |                   |             |
| Prussia . . . . .                    | 1910                          | 14 581 829     | 25 020 434                          | ..                    | 415 926     | ..         | 859                                   | 145 336 | 835               | 40 165 219  |
| Baviera . . . . .                    | 1910                          | 4 863 251      | 1 956 621                           | ..                    | 55 065      | ..         | 79                                    | 11 372  | 903               | 6 887 291   |
| Sassonia . . . . .                   | 1910                          | 236 052        | 4 546 409                           | ..                    | 17 587      | ..         | 70                                    | 6 531   | 12                | 4 806 661   |
| Württemberg . . . . .                | 1910                          | 739 995        | 1 684 046                           | ..                    | 11 982      | ..         | 18                                    | 1 531   | 2                 | 2 437 574   |
| Baden . . . . .                      | 1910                          | 1 271 015      | 839 593                             | ..                    | 25 896      | ..         | 64                                    | 6 233   | 32                | 2 142 833   |
| Altri Stati della Germania . . . . . | 1910                          | 2 129 311      | 6 228 264                           | ..                    | 88 565      | ..         | 1 024                                 | 34 897  | 4 354             | 8 486 415   |
| <b>Totale . . . . .</b>              | 1910                          | 23 821 453     | 40 275 867                          | ..                    | 615 021     | ..         | 2 114                                 | 205 900 | 6 138             | 64 925 893  |
|                                      | 1900                          | 20 327 005     | 35 434 782                          | 908                   | 586 948     | ..         | 995                                   | 10 602  | 5 938             | 56 367 178  |
|                                      | 1890                          | 17 671 929     | 31 172 350                          | 2 992                 | 567 884     | ..         | 582                                   | 6 510   | 6 243             | 49 428 470  |
|                                      | 1880                          | (a) 16 232 651 | 28 409 183                          | ..                    | 561 612     | ..         | 366                                   | 3 138   | 27 111            | 45 234 061  |
| GRECIA . . . . .                     | 1907                          | 23 261         | 1 909                               | 2 597 011             | 6 127       | 3 516      | (b) 128                               | ..      | ..                | 2 631 952   |
| IRLANDA . . . . .                    | 1911                          | 3 242 670      | 1 079 518                           | ..                    | ..          | ..         | 68 031                                | ..      | ..                | 4 390 219   |
|                                      | 1901                          | 3 308 661      | 1 086 371                           | ..                    | ..          | ..         | 63 743                                | ..      | ..                | 4 458 775   |
|                                      | 1891                          | 3 547 307      | 1 100 577                           | ..                    | ..          | ..         | 56 866                                | ..      | ..                | 4 704 750   |
|                                      | 1881                          | 3 960 891      | 1 159 147                           | ..                    | ..          | ..         | 54 798                                | ..      | ..                | 5 174 836   |
|                                      | 1871                          | 4 150 867      | 1 209 087                           | ..                    | ..          | ..         | 52 423                                | ..      | ..                | 5 412 377   |
| ITALIA . . . . .                     | 1911                          | 32 983 664     | 123 253                             | 1 378                 | 34 324      | ..         | 822                                   | 374 532 | 653 404           | 34 671 377  |
|                                      | 1901                          | 31 539 863     | 65 595                              | 2 472                 | 35 617      | 280        | 58                                    | 36 092  | 795 276           | 32 475 253  |
|                                      | 1871                          | 26 662 580     | 58 651                              | ..                    | 35 356      | ..         | (b) 44 567                            | ..      | ..                | 26 801 154  |
| OLANDA . . . . .                     | 1909                          | 2 053 021      | 3 344 569                           | ..                    | 106 409     | ..         | 63 008                                | 290 960 | 208               | 5 858 175   |
|                                      | 1899                          | 1 790 161      | 3 076 883                           | ..                    | 103 988     | ..         | 17 815                                | 115 179 | 111               | 5 104 137   |
|                                      | 1889                          | 1 596 482      | 2 735 243                           | ..                    | 97 324      | ..         | 10 807                                | 66 085  | 5 474             | 4 511 415   |
|                                      | 1879                          | 1 439 137      | 2 475 851                           | ..                    | 81 693      | ..         | 3 178                                 | 12 253  | 581               | 4 012 693   |
|                                      | 1869                          | 1 307 765      | 2 197 300                           | ..                    | 68 003      | ..         | (b) 6 461                             | ..      | ..                | 3 579 529   |
| <b>RUSSIA (c):</b>                   |                               |                |                                     |                       |             |            |                                       |         |                   |             |
| Russia Europea (c) . . . . .         | 1897                          | 4 392 049      | 3 257 307                           | 78 099 577            | 3 789 448   | 3 572 617  | 331 866                               | ..      | ..                | 93 442 864  |
| Polonia . . . . .                    | 1897                          | 7 032 587      | 426 202                             | 617 014               | 1 321 100   | 4 903      | 447                                   | ..      | ..                | 9 402 253   |
| Caucaso . . . . .                    | 1897                          | 1 207 287      | 61 463                              | 4 724 912             | 56 783      | 3 206 224  | 32 695                                | ..      | ..                | 9 289 364   |
| Siberia . . . . .                    | 1897                          | 35 699         | 16 264                              | 5 180 021             | 34 792      | 126 574    | 365 472                               | ..      | ..                | 5 758 822   |
| Asia Centrale . . . . .              | 1897                          | 18 453         | 9 655                               | 706 676               | 13 682      | 6 996 654  | 1 598                                 | ..      | ..                | 7 746 718   |
| <b>Totale . . . . .</b>              | 1897                          | 12 686 075     | 3 770 891                           | 89 328 200            | 5 215 805   | 13 906 972 | 732 078                               | ..      | ..                | 125 640 021 |
| SVIZZERA (d) . . . . .               | 1910                          | 1 593 538      | 2 107 814                           | ..                    | 18 462      | ..         | (b) 33 479                            | ..      | ..                | 3 753 293   |
|                                      | 1900                          | 1 379 664      | 1 916 157                           | ..                    | 12 264      | ..         | (b) 7 358                             | ..      | ..                | 3 315 443   |
|                                      | 1888                          | 1 184 164      | 1 716 212                           | ..                    | 8 069       | ..         | (b) 9 309                             | ..      | ..                | 2 917 754   |
|                                      | 1880                          | 1 160 782      | 1 667 109                           | ..                    | 7 373       | ..         | (b) 10 838                            | ..      | ..                | 2 846 102   |
|                                      | 1870                          | 1 084 369      | 1 566 347                           | ..                    | (e) 6 996   | ..         | (b) 11 435                            | ..      | ..                | 2 669 147   |

(\*) In questa colonna si comprendono, per ciascuno Stato e per ciascun censimento, gli individui che, appartenendo a note religioni, non furono collocati in una o più delle precedenti colonne.  
 (a) Compresi individui appartenenti alla religione greco-scismatica. — (b) Compresi individui che dichiararono di non professare alcuna religione o per i quali non fu rilevata la religione.  
 (c) Non compresa la Finlandia. — (d) Per gli anni 1870 e 1880 la classificazione è fatta sulla popolazione presente; per gli altri anni sulla popolazione residente. — (e) Sono compresi anche altri individui non cristiani.

Segue TAVOLA XXV\*. — CONFRONTI INTERNAZIONALI.

E. — Professione o condizione (a).

| STATI                         | ANNI<br>di<br>censi-<br>mento | SESSO | Agricoltura,<br>caccia e pesca |                    | Industria          |                    | Commercio          |                    | Amministrazione<br>pubblica<br>e privata<br>e<br>professioni<br>e arti liberali |                    | Condizioni<br>non professionali |                    | Professioni<br>e<br>condizioni<br>non specificate |                    | Professioni<br>e<br>condizioni<br>in complesso |                    |
|-------------------------------|-------------------------------|-------|--------------------------------|--------------------|--------------------|--------------------|--------------------|--------------------|---------------------------------------------------------------------------------|--------------------|---------------------------------|--------------------|---------------------------------------------------|--------------------|------------------------------------------------|--------------------|
|                               |                               |       | Numeri<br>assoluti             | Numeri<br>relativi | Numeri<br>assoluti | Numeri<br>relativi | Numeri<br>assoluti | Numeri<br>relativi | Numeri<br>assoluti                                                              | Numeri<br>relativi | Numeri<br>assoluti              | Numeri<br>relativi | Numeri<br>assoluti                                | Numeri<br>relativi | Numeri<br>assoluti                             | Numeri<br>relativi |
|                               |                               |       | BELGIO . . . . .               | 1900               | M                  | 533 665            | 15.17              | 1 049 528          | 29.83                                                                           | 248 336            | 7.06                            | 411 622            | 11.70                                             | 1 275 374          | 36.25                                          | ..                 |
|                               |                               | F     | 163 707                        | 4.81               | 322 723            | 9.48               | 136 900            | 4.02               | 285 168                                                                         | 8.38               | 2 495 373                       | 73.31              | ..                                                | ..                 | 3 403 871                                      | 100.00             |
|                               |                               | M F   | 697 372                        | 10.07              | 1 372 251          | 19.82              | 385 236            | 5.57               | 696 790                                                                         | 10.07              | 3 770 747                       | 54.47              | ..                                                | ..                 | 6 922 396                                      | 100.00             |
| DANIMARCA . . . . .           | 1911                          | M     | 548 379                        | 40.99              | 469 296            | 35.08              | 141 427            | 10.57              | 85 427                                                                          | 6.39               | 65 786                          | 4.92               | 27 585                                            | 2.06               | 1 337 900                                      | 100.00             |
|                               |                               | F     | 455 337                        | 32.08              | 447 662            | 31.54              | 150 499            | 10.60              | 212 350                                                                         | 14.96              | 116 158                         | 8.18               | 37 170                                            | 2.62               | 1 419 176                                      | 100.00             |
|                               |                               | M F   | 1 003 716                      | 36.41              | 916 958            | 33.26              | 291 926            | 10.59              | 297 777                                                                         | 10.80              | 181 944                         | 6.60               | 64 755                                            | 2.35               | 2 757 076                                      | 100.00             |
| FRANCIA (b). . . . .          | 1906                          | M     | 5 525 042                      | 28.93              | 4 706 471          | 24.64              | 1 289 456          | 6.75               | 1 506 498                                                                       | 7.89               | 6 072 254                       | 31.79              | ..                                                | ..                 | 19 099 721                                     | 100.00             |
|                               |                               | F     | 3 330 011                      | 16.87              | 2 518 402          | 12.75              | 779 164            | 3.95               | 1 065 835                                                                       | 5.40               | 12 051 520                      | 61.03              | ..                                                | ..                 | 19 744 932                                     | 100.00             |
|                               |                               | M F   | 8 855 053                      | 22.80              | 7 224 873          | 18.60              | 2 068 620          | 5.33               | 2 572 333                                                                       | 6.62               | 18 123 774                      | 46.66              | ..                                                | ..                 | 38 844 653                                     | 100.00             |
| GERMANIA (b). . . . .         | 1907                          | M     | 5 284 271                      | 17.35              | 9 745 069          | 31.99              | 1 795 122          | 5.89               | 1 774 774                                                                       | 5.83               | 11 840 450                      | 38.87              | 21 414                                            | 0.07               | 30 461 100                                     | 100.00             |
|                               |                               | F     | 4 598 986                      | 14.71              | 2 119 166          | 6.78               | 931 910            | 2.98               | 1 842 819                                                                       | 5.90               | 21 681 156                      | 69.36              | 85 392                                            | 0.27               | 31 259 429                                     | 100.00             |
|                               |                               | M F   | 9 883 257                      | 16.01              | 11 864 235         | 19.22              | 2 727 032          | 4.42               | 3 617 593                                                                       | 5.86               | 33 521 606                      | 54.31              | 106 806                                           | 0.17               | 61 720 529                                     | 100.00             |
| GRAN BRETAGNA . . . . .       | 1911                          | M     | 2 081 054                      | 9.48               | 9 993 470          | 45.54              | 778 289            | 3.55               | 1 461 807                                                                       | 6.66               | (c) 7 631 875                   | 34.77              | ..                                                | ..                 | 21 946 495                                     | 100.00             |
|                               |                               | F     | 187 400                        | 0.81               | 2 978 853          | 12.80              | 165 804            | 0.71               | 2 521 979                                                                       | 10.84              | (c) 17 421 084                  | 74.85              | ..                                                | ..                 | 23 275 120                                     | 100.00             |
|                               |                               | M F   | 2 268 454                      | 5.02               | 12 972 323         | 28.69              | 944 093            | 2.09               | 3 983 786                                                                       | 8.81               | (c) 25 052 959                  | 55.40              | ..                                                | ..                 | 45 221 615                                     | 100.00             |
| Inghilterra e Galles. . . . . | 1911                          | M     | 1 165 654                      | 6.68               | 8 474 999          | 48.24              | 663 316            | 3.80               | 1 209 696                                                                       | 6.93               | (c) 5 991 943                   | 34.35              | ..                                                | ..                 | 17 445 608                                     | 100.00             |
|                               |                               | F     | 94 822                         | 0.51               | 2 477 007          | 13.30              | 126 847            | 0.68               | 2 132 058                                                                       | 11.45              | (c) 13 794 150                  | 74.06              | ..                                                | ..                 | 18 624 884                                     | 100.00             |
|                               |                               | M F   | 1 260 476                      | 3.49               | 10 952 006         | 30.20              | 790 163            | 2.19               | 3 341 754                                                                       | 9.26               | (c) 19 786 093                  | 54.85              | ..                                                | ..                 | 36 070 492                                     | 100.00             |
| Scozia. . . . .               | 1911                          | M     | 193 731                        | 8.39               | 1 081 646          | 46.85              | 75 703             | 3.28               | 122 677                                                                         | 5.31               | (c) 835 082                     | 36.17              | ..                                                | ..                 | 2 308 839                                      | 100.00             |
|                               |                               | F     | 33 380                         | 1.36               | 322 327            | 13.15              | 30 031             | 1.22               | 207 472                                                                         | 8.46               | (c) 1 858 855                   | 75.81              | ..                                                | ..                 | 2 452 065                                      | 100.00             |
|                               |                               | M F   | 227 111                        | 4.77               | 1 403 973          | 29.49              | 105 734            | 2.22               | 330 149                                                                         | 6.93               | (c) 2 693 937                   | 56.58              | ..                                                | ..                 | 4 760 904                                      | 100.00             |
| Irlanda . . . . .             | 1911                          | M     | 721 669                        | 32.92              | 496 825            | 22.66              | 39 270             | 1.79               | 129 434                                                                         | 5.90               | (c) 804 850                     | 36.72              | ..                                                | ..                 | 2 192 048                                      | 100.00             |
|                               |                               | F     | 59 198                         | 2.69               | 179 519            | 8.17               | 8 926              | 0.41               | 182 449                                                                         | 8.30               | (c) 1 768 079                   | 80.43              | ..                                                | ..                 | 2 198 171                                      | 100.00             |
|                               |                               | M F   | 780 867                        | 17.79              | 676 344            | 15.41              | 48 196             | 1.10               | 311 883                                                                         | 7.10               | (c) 2 572 929                   | 58.61              | ..                                                | ..                 | 4 390 219                                      | 100.00             |
| GRECIA . . . . .              | 1907                          | M     | 327 250                        | 24.70              | 200 320            | 15.12              | 81 087             | 6.12               | 70 061                                                                          | 5.29               | 646 224                         | 48.77              | ..                                                | ..                 | 1 324 942                                      | 100.00             |
|                               |                               | F     | 6 986                          | 0.53               | 23 886             | 1.83               | 930                | 0.07               | 25 250                                                                          | 1.93               | 1 249 958                       | 95.63              | ..                                                | ..                 | 1 307 010                                      | 100.00             |
|                               |                               | M F   | 334 236                        | 12.70              | 224 206            | 8.52               | 82 017             | 3.12               | 95 311                                                                          | 3.62               | 1 896 182                       | 72.04              | ..                                                | ..                 | 2 631 952                                      | 100.00             |
| ITALIA . . . . .              | 1911                          | M     | 6 112 216                      | 35.91              | 3 548 387          | 20.85              | 722 774            | 4.25               | 865 975                                                                         | 5.09               | 5 747 165                       | 33.76              | 25 173                                            | 0.15               | 17 021 690                                     | 100.00             |
|                               |                               | F     | 2 973 381                      | 16.85              | 1 397 607          | 7.92               | 198 804            | 1.13               | 551 370                                                                         | 3.12               | 12 521 962                      | 70.95              | 6 563                                             | 0.04               | 17 649 687                                     | 100.00             |
|                               |                               | M F   | 9 085 597                      | 26.20              | 4 945 994          | 14.27              | 921 578            | 2.66               | 1 417 345                                                                       | 4.09               | 18 269 127                      | 52.69              | 31 736                                            | 0.09               | 34 671 377                                     | 100.00             |
| LUSSEMBURGO (b) . . . . .     | 1907                          | M     | 30 993                         | 24.06              | 45 861             | 35.61              | 5 219              | 4.05               | 4 374                                                                           | 3.40               | 41 922                          | 32.55              | 435                                               | 0.34               | 128 804                                        | 100.00             |
|                               |                               | F     | 22 191                         | 18.34              | 4 873              | 4.03               | 3 627              | 3.00               | 5 978                                                                           | 4.94               | 83 025                          | 68.61              | 1 324                                             | 1.09               | 121 018                                        | 100.00             |
|                               |                               | M F   | 53 184                         | 21.29              | 50 734             | 20.31              | 8 846              | 3.54               | 10 352                                                                          | 4.14               | 124 947                         | 50.01              | 1 759                                             | 0.70               | 249 822                                        | 100.00             |
| OLANDA . . . . .              | 1909                          | M     | 527 296                        | 18.19              | 843 879            | 29.11              | 176 179            | 6.08               | 150 547                                                                         | 5.19               | 1 178 477                       | 40.65              | 22 747                                            | 0.78               | 2 899 125                                      | 100.00             |
|                               |                               | F     | 112 281                        | 3.79               | 116 712            | 3.94               | 55 183             | 1.86               | 256 770                                                                         | 8.68               | 2 418 062                       | 81.72              | 42                                                | 0.00               | 2 959 050                                      | 100.00             |
|                               |                               | M F   | 639 577                        | 10.92              | 960 591            | 16.40              | 231 362            | 3.95               | 407 317                                                                         | 6.95               | 3 596 539                       | 61.39              | 22 789                                            | 0.39               | 5 858 175                                      | 100.00             |
| RUSSIA (d) . . . . .          | 1897                          | M     | 16 159 118                     | 25.86              | 4 880 455          | 7.81               | 1 331 581          | 2.13               | 3 624 083                                                                       | 5.80               | 36 402 142                      | 58.26              | 79 969                                            | 0.13               | 62 477 348                                     | 100.00             |
|                               |                               | F     | 2 086 169                      | 3.30               | 1 004 209          | 1.59               | 299 408            | 0.47               | 1 886 326                                                                       | 2.99               | 57 767 038                      | 91.46              | 119 523                                           | 0.19               | 63 162 673                                     | 100.00             |
|                               |                               | M F   | 18 245 287                     | 14.52              | 5 884 664          | 4.68               | 1 630 989          | 1.30               | 5 510 409                                                                       | 4.39               | 94 169 180                      | 74.95              | 199 492                                           | 0.16               | 125 640 021                                    | 100.00             |
| SPAGNA . . . . .              | 1900                          | M     | 5 782 604                      | 41.07              | 980 794            | 10.65              | 200 444            | 2.18               | 400 120                                                                         | 4.34               | 3 061 769                       | 33.25              | 783 942                                           | 8.51               | 9 209 673                                      | 100.00             |
|                               |                               | F     | 775 647                        | 8.13               | 177 302            | 1.86               | 26 595             | 0.28               | 326 001                                                                         | 3.42               | 8 162 354                       | 85.53              | 75 634                                            | 0.79               | 9 543 533                                      | 100.00             |
|                               |                               | M F   | 4 558 251                      | 24.31              | 1 158 096          | 6.18               | 227 039            | 1.21               | 726 121                                                                         | 3.87               | 11 224 123                      | 59.85              | 859 576                                           | 4.58               | 18 753 206                                     | 100.00             |
| SVIZZERA (b) . . . . .        | 1905                          | M     | 444 289                        | 26.13              | 535 442            | 31.50              | 119 486            | 7.03               | 32 921                                                                          | 1.94               | 567 862                         | 33.40              | ..                                                | ..                 | 1 700 000                                      | 100.00             |
|                               |                               | F     | 331 062                        | 18.77              | 253 139            | 14.35              | 122 237            | 6.93               | 18 420                                                                          | 1.04               | 1 039 142                       | 58.91              | ..                                                | ..                 | 1 764 000                                      | 100.00             |
|                               |                               | M F   | 775 351                        | 22.38              | 788 581            | 22.77              | 241 723            | 6.98               | 51 341                                                                          | 1.48               | 1 607 004                       | 46.39              | ..                                                | ..                 | 3 464 000                                      | 100.00             |

(a) Nei censimenti del Belgio e della Spagna gli individui con doppia professione sono contati due volte, si spiega così l'eccedenza del totale delle professioni o condizioni [rilevate rispetto alla popolazione indicata nei prospetti precedenti. I dati per la Germania e per la Svizzera sono rilevati da appositi censimenti professionali o industriali. — (b) Le notizie sono state desunte dal prospetto I a pag. 227 del volume I (3ª parte), concernente il censimento generale della popolazione francese al 4 marzo 1906. — (c) Compresi gli individui di professioni o condizioni non specificate. — (d) Non compresa la Finlandia. — Nel censimento russo del 1897 sono indicati sotto le singole voci della scala delle professioni o condizioni da una parte gli individui che avevano professioni indipendenti e dall'altra i membri delle rispettive famiglie che dai medesimi individui dipendevano. I primi ascendevano in complesso a 33 201 495 (26 940 528 maschi e 6 260 967 femmine), e i secondi a 92 438 526 (85 536 820 maschi e 56 901 706 femmine).

Segue TAVOLA XXV\*. — CONFRONTI INTERNAZIONALI.

F. — Stranieri.

| STATI                                  | ANNI di censimento | NUMERO DEGLI STRANIERI |                    |              |                        | STATI                | ANNI di censimento           | NUMERO DEGLI STRANIERI |                    |              |                        |         |                         |                  |         |         |         |         |     |                              |      |   |   |            |        |
|----------------------------------------|--------------------|------------------------|--------------------|--------------|------------------------|----------------------|------------------------------|------------------------|--------------------|--------------|------------------------|---------|-------------------------|------------------|---------|---------|---------|---------|-----|------------------------------|------|---|---|------------|--------|
|                                        |                    | di sesso maschile      | di sesso femminile | in complesso | sopra 100 000 abitanti |                      |                              | di sesso maschile      | di sesso femminile | in complesso | sopra 100 000 abitanti |         |                         |                  |         |         |         |         |     |                              |      |   |   |            |        |
| AUSTRIA . . . . .                      | 1910               | 294 784                | 288 342            | 583 126      | 2 041                  | Scozia . . . . .     | 1911                         | 15 709                 | 9 030              | 24 739       | 520                    |         |                         |                  |         |         |         |         |     |                              |      |   |   |            |        |
|                                        | 1900               | 253 240                | 242 991            | 496 231      | 1 898                  |                      | 1901                         | 14 448                 | 8 179              | 22 627       | 506                    |         |                         |                  |         |         |         |         |     |                              |      |   |   |            |        |
|                                        | 1890               | 205 837                | 204 697            | 410 534      | 1 718                  |                      | Irlanda . . . . .            | 1911                   | 9 902              | 9 003        | 18 905                 | 431     |                         |                  |         |         |         |         |     |                              |      |   |   |            |        |
|                                        | 1880               | 166 693                | 159 144            | 325 837      | 1 471                  |                      |                              | 1901                   | 9 010              | 7 531        | 16 541                 | 371     |                         |                  |         |         |         |         |     |                              |      |   |   |            |        |
|                                        | 1869               | 112 587                | 92 363             | 204 950      | 1 005                  |                      |                              | 1891                   | 6 967              | 5 933        | 12 900                 | 274     |                         |                  |         |         |         |         |     |                              |      |   |   |            |        |
| UNGHERIA . . . . .                     | 1910               | ?                      | ?                  | 278 130      | 1 332                  | 1881                 | 6 062                        | 5 148                  | 11 210             | 217          |                        |         |                         |                  |         |         |         |         |     |                              |      |   |   |            |        |
|                                        | 1900               | (a) 134 972            | 110 572            | 245 544      | 1 275                  | GRECIA . . . . .     | 1907                         | 32 893                 | 16 514             | 49 407       | 1 877                  |         |                         |                  |         |         |         |         |     |                              |      |   |   |            |        |
| BELGIO . . . . .                       | 1910               | 121 684                | 132 863            | 254 547      | 3 432                  |                      | ITALIA . . . . .             | 1911                   | 40 031             | 39 725       | 79 756                 | 230     |                         |                  |         |         |         |         |     |                              |      |   |   |            |        |
|                                        | 1900               | 99 119                 | 106 942            | 206 061      | 3 078                  | 1901                 |                              | 31 696                 | 29 910             | 61 606       | 190                    |         |                         |                  |         |         |         |         |     |                              |      |   |   |            |        |
|                                        | 1890               | 81 718                 | 89 720             | 171 438      | 2 833                  | 1881                 |                              | 32 554                 | 27 402             | 59 956       | 211                    |         |                         |                  |         |         |         |         |     |                              |      |   |   |            |        |
| DANIMARCA . . . . .                    | 1911               | 36 660                 | 48 219             | 84 879       | 3 079                  | OLANDA . . . . .     | 1909                         | 35 287                 | 34 695             | 69 982       | 1 195                  |         |                         |                  |         |         |         |         |     |                              |      |   |   |            |        |
|                                        | 1901               | 35 392                 | 44 626             | 80 018       | 3 267                  |                      | 1899                         | 28 030                 | 24 959             | 52 989       | 1 038                  |         |                         |                  |         |         |         |         |     |                              |      |   |   |            |        |
|                                        | 1890               | ..                     | ..                 | 70 900       | 3 264                  |                      | 1889                         | 25 094                 | 23 790             | 48 884       | 1 083                  |         |                         |                  |         |         |         |         |     |                              |      |   |   |            |        |
| FRANCIA . . . . .                      | 1906               | 554 064                | 492 841            | 1 046 905    | 2 695                  | PORTOGALLO . . . . . | 1911                         | ?                      | ?                  | 41 197       | 691                    |         |                         |                  |         |         |         |         |     |                              |      |   |   |            |        |
|                                        | 1901               | 550 058                | 489 813            | 1 039 871    | 2 689                  |                      | 1900                         | ?                      | ?                  | 41 728       | 769                    |         |                         |                  |         |         |         |         |     |                              |      |   |   |            |        |
|                                        | 1896               | 555 384                | 496 523            | 1 051 907    | 2 749                  |                      | 1890                         | ?                      | ?                  | 41 339       | 819                    |         |                         |                  |         |         |         |         |     |                              |      |   |   |            |        |
|                                        | 1891               | 538 693                | 531 518            | 1 130 211    | 2 964                  | RUSSIA (b):          | Russia Europea (b) . . . . . | 1897                   | 135 018            | 120 997      | 256 015                | 274     |                         |                  |         |         |         |         |     |                              |      |   |   |            |        |
|                                        | 1886               | 617 586                | 508 945            | 1 126 531    | 2 970                  |                      |                              | Polonia . . . . .      | 1897               | 53 815       | 54 218                 | 108 033 | 1 149                   |                  |         |         |         |         |     |                              |      |   |   |            |        |
|                                        | 1881               | 556 652                | 444 438            | 1 001 090    | 2 676                  |                      |                              | Caucaso . . . . .      | 1897               | 101 879      | 54 729                 | 156 608 | 1 686                   |                  |         |         |         |         |     |                              |      |   |   |            |        |
| GERMANIA:                              | Totale . . . . .   | 1910                   | 716 994            | 542 879      | 1 259 873              | 1 940                | Totale . . . . .             | 1897                   | 361 450            | 244 050      | 605 500                | 482     |                         |                  |         |         |         |         |     |                              |      |   |   |            |        |
|                                        |                    |                        |                    |              |                        |                      |                              |                        |                    |              |                        |         | 1900                    | 464 056          | 314 642 | 778 698 | 1 381   |         |     |                              |      |   |   |            |        |
|                                        |                    |                        |                    |              |                        |                      |                              |                        |                    |              |                        |         | 1895                    | 270 908          | 215 282 | 486 190 | 930     |         |     |                              |      |   |   |            |        |
|                                        |                    |                        |                    |              |                        |                      |                              |                        |                    |              |                        |         | 1890                    | 244 086          | 189 168 | 433 254 | 877     |         |     |                              |      |   |   |            |        |
|                                        |                    |                        |                    |              |                        |                      |                              |                        |                    |              |                        |         | 1885                    | ?                | ?       | 372 792 | 796     |         |     |                              |      |   |   |            |        |
|                                        |                    |                        |                    |              |                        |                      |                              |                        |                    |              |                        |         | 1880                    | 157 846          | 118 211 | 276 057 | 610     |         |     |                              |      |   |   |            |        |
|                                        |                    |                        |                    |              |                        |                      |                              |                        |                    |              |                        |         | GRAN BRETAGNA . . . . . | Totale . . . . . | 1901    | 174 787 | 112 139 | 286 926 | 692 | STATI UNITI DEL NORD AMERICA | 1910 | ? | ? | 13 515 886 | 14 696 |
|                                        |                    |                        |                    |              |                        |                      |                              |                        |                    |              |                        |         |                         |                  |         |         |         |         |     |                              |      |   |   |            |        |
| 1895                                   | 270 908            | 215 282                | 486 190            | 930          |                        |                      |                              |                        |                    |              |                        |         |                         |                  |         |         |         |         |     |                              |      |   |   |            |        |
| 1890                                   | 244 086            | 189 168                | 433 254            | 877          |                        |                      |                              |                        |                    |              |                        |         |                         |                  |         |         |         |         |     |                              |      |   |   |            |        |
| 1885                                   | ?                  | ?                      | 372 792            | 796          |                        |                      |                              |                        |                    |              |                        |         |                         |                  |         |         |         |         |     |                              |      |   |   |            |        |
| Inghilterra e Galles . . . . .         | Totale . . . . .   | 1901                   | 174 787            | 112 139      | 286 926                | 692                  | 1910                         | ?                      | ?                  | 13 515 886   | 14 696                 |         |                         |                  |         |         |         |         |     |                              |      |   |   |            |        |
|                                        |                    |                        |                    |              |                        |                      |                              |                        |                    |              |                        | 1900    | 464 056                 | 314 642          | 778 698 | 1 381   |         |         |     |                              |      |   |   |            |        |
|                                        |                    |                        |                    |              |                        |                      |                              |                        |                    |              |                        | 1895    | 270 908                 | 215 282          | 486 190 | 930     |         |         |     |                              |      |   |   |            |        |
|                                        |                    |                        |                    |              |                        |                      |                              |                        |                    |              |                        | 1890    | 244 086                 | 189 168          | 433 254 | 877     |         |         |     |                              |      |   |   |            |        |
|                                        |                    |                        |                    |              |                        |                      |                              |                        |                    |              |                        | 1885    | ?                       | ?                | 372 792 | 796     |         |         |     |                              |      |   |   |            |        |
| Svizzera . . . . .                     | Totale . . . . .   | 1910                   | 716 994            | 542 879      | 1 259 873              | 1 940                | 1910                         | ?                      | ?                  | 10 341 276   | 13 608                 |         |                         |                  |         |         |         |         |     |                              |      |   |   |            |        |
|                                        |                    |                        |                    |              |                        |                      |                              |                        |                    |              |                        | 1900    | 464 056                 | 314 642          | 778 698 | 1 381   |         |         |     |                              |      |   |   |            |        |
|                                        |                    |                        |                    |              |                        |                      |                              |                        |                    |              |                        | 1895    | 270 908                 | 215 282          | 486 190 | 930     |         |         |     |                              |      |   |   |            |        |
|                                        |                    |                        |                    |              |                        |                      |                              |                        |                    |              |                        | 1890    | 244 086                 | 189 168          | 433 254 | 877     |         |         |     |                              |      |   |   |            |        |
|                                        |                    |                        |                    |              |                        |                      |                              |                        |                    |              |                        | 1885    | ?                       | ?                | 372 792 | 796     |         |         |     |                              |      |   |   |            |        |
| Stati Uniti del Nord America . . . . . | Totale . . . . .   | 1910                   | 716 994            | 542 879      | 1 259 873              | 1 940                | 1910                         | ?                      | ?                  | 9 249 560    | 14 770                 |         |                         |                  |         |         |         |         |     |                              |      |   |   |            |        |
|                                        |                    |                        |                    |              |                        |                      |                              |                        |                    |              |                        | 1900    | 464 056                 | 314 642          | 778 698 | 1 381   |         |         |     |                              |      |   |   |            |        |
|                                        |                    |                        |                    |              |                        |                      |                              |                        |                    |              |                        | 1895    | 270 908                 | 215 282          | 486 190 | 930     |         |         |     |                              |      |   |   |            |        |
|                                        |                    |                        |                    |              |                        |                      |                              |                        |                    |              |                        | 1890    | 244 086                 | 189 168          | 433 254 | 877     |         |         |     |                              |      |   |   |            |        |
|                                        |                    |                        |                    |              |                        |                      |                              |                        |                    |              |                        | 1885    | ?                       | ?                | 372 792 | 796     |         |         |     |                              |      |   |   |            |        |
| Altri Stati della Germania . . . . .   | Totale . . . . .   | 1910                   | 716 994            | 542 879      | 1 259 873              | 1 940                | 1880                         | ?                      | ?                  | 6 679 943    | 13 318                 |         |                         |                  |         |         |         |         |     |                              |      |   |   |            |        |
|                                        |                    |                        |                    |              |                        |                      |                              |                        |                    |              |                        | 1900    | 464 056                 | 314 642          | 778 698 | 1 381   |         |         |     |                              |      |   |   |            |        |
|                                        |                    |                        |                    |              |                        |                      |                              |                        |                    |              |                        | 1895    | 270 908                 | 215 282          | 486 190 | 930     |         |         |     |                              |      |   |   |            |        |
|                                        |                    |                        |                    |              |                        |                      |                              |                        |                    |              |                        | 1890    | 244 086                 | 189 168          | 433 254 | 877     |         |         |     |                              |      |   |   |            |        |
|                                        |                    |                        |                    |              |                        |                      |                              |                        |                    |              |                        | 1885    | ?                       | ?                | 372 792 | 796     |         |         |     |                              |      |   |   |            |        |
| Prussia . . . . .                      | Totale . . . . .   | 1910                   | 716 994            | 542 879      | 1 259 873              | 1 940                | 1870                         | ?                      | ?                  | 5 567 229    | 14 438                 |         |                         |                  |         |         |         |         |     |                              |      |   |   |            |        |
|                                        |                    |                        |                    |              |                        |                      |                              |                        |                    |              |                        | 1900    | 464 056                 | 314 642          | 778 698 | 1 381   |         |         |     |                              |      |   |   |            |        |
|                                        |                    |                        |                    |              |                        |                      |                              |                        |                    |              |                        | 1895    | 270 908                 | 215 282          | 486 190 | 930     |         |         |     |                              |      |   |   |            |        |
|                                        |                    |                        |                    |              |                        |                      |                              |                        |                    |              |                        | 1890    | 244 086                 | 189 168          | 433 254 | 877     |         |         |     |                              |      |   |   |            |        |
|                                        |                    |                        |                    |              |                        |                      |                              |                        |                    |              |                        | 1885    | ?                       | ?                | 372 792 | 796     |         |         |     |                              |      |   |   |            |        |
| Baviera . . . . .                      | Totale . . . . .   | 1910                   | 716 994            | 542 879      | 1 259 873              | 1 940                | 1910                         | ?                      | ?                  | 13 515 886   | 14 696                 |         |                         |                  |         |         |         |         |     |                              |      |   |   |            |        |
|                                        |                    |                        |                    |              |                        |                      |                              |                        |                    |              |                        | 1900    | 464 056                 | 314 642          | 778 698 | 1 381   |         |         |     |                              |      |   |   |            |        |
|                                        |                    |                        |                    |              |                        |                      |                              |                        |                    |              |                        | 1895    | 270 908                 | 215 282          | 486 190 | 930     |         |         |     |                              |      |   |   |            |        |
|                                        |                    |                        |                    |              |                        |                      |                              |                        |                    |              |                        | 1890    | 244 086                 | 189 168          | 433 254 | 877     |         |         |     |                              |      |   |   |            |        |
|                                        |                    |                        |                    |              |                        |                      |                              |                        |                    |              |                        | 1885    | ?                       | ?                | 372 792 | 796     |         |         |     |                              |      |   |   |            |        |
| Sassonia . . . . .                     | Totale . . . . .   | 1910                   | 716 994            | 542 879      | 1 259 873              | 1 940                | 1900                         | ?                      | ?                  | 10 341 276   | 13 608                 |         |                         |                  |         |         |         |         |     |                              |      |   |   |            |        |
|                                        |                    |                        |                    |              |                        |                      |                              |                        |                    |              |                        | 1900    | 464 056                 | 314 642          | 778 698 | 1 381   |         |         |     |                              |      |   |   |            |        |
|                                        |                    |                        |                    |              |                        |                      |                              |                        |                    |              |                        | 1895    | 270 908                 | 215 282          | 486 190 | 930     |         |         |     |                              |      |   |   |            |        |
|                                        |                    |                        |                    |              |                        |                      |                              |                        |                    |              |                        | 1890    | 244 086                 | 189 168          | 433 254 | 877     |         |         |     |                              |      |   |   |            |        |
|                                        |                    |                        |                    |              |                        |                      |                              |                        |                    |              |                        | 1885    | ?                       | ?                | 372 792 | 796     |         |         |     |                              |      |   |   |            |        |
| Württemberg . . . . .                  | Totale . . . . .   | 1910                   | 716 994            | 542 879      | 1 259 873              | 1 940                | 1890                         | ?                      | ?                  | 9 249 560    | 14 770                 |         |                         |                  |         |         |         |         |     |                              |      |   |   |            |        |
|                                        |                    |                        |                    |              |                        |                      |                              |                        |                    |              |                        | 1900    | 464 056                 | 314 642          | 778 698 | 1 381   |         |         |     |                              |      |   |   |            |        |
|                                        |                    |                        |                    |              |                        |                      |                              |                        |                    |              |                        | 1895    | 270 908                 | 215 282          | 486 190 | 930     |         |         |     |                              |      |   |   |            |        |
|                                        |                    |                        |                    |              |                        |                      |                              |                        |                    |              |                        | 1890    | 244 086                 | 189 168          | 433 254 | 877     |         |         |     |                              |      |   |   |            |        |
|                                        |                    |                        |                    |              |                        |                      |                              |                        |                    |              |                        | 1885    | ?                       | ?                | 372 792 | 796     |         |         |     |                              |      |   |   |            |        |
| Baden . . . . .                        | Totale . . . . .   | 1910                   | 716 994            | 542 879      | 1 259 873              | 1 940                | 1880                         | ?                      | ?                  | 6 679 943    | 13 318                 |         |                         |                  |         |         |         |         |     |                              |      |   |   |            |        |
|                                        |                    |                        |                    |              |                        |                      |                              |                        |                    |              |                        | 1900    | 464 056                 | 314 642          | 778 698 | 1 381   |         |         |     |                              |      |   |   |            |        |
|                                        |                    |                        |                    |              |                        |                      |                              |                        |                    |              |                        | 1895    | 270 908                 | 215 282          | 486 190 | 930     |         |         |     |                              |      |   |   |            |        |
|                                        |                    |                        |                    |              |                        |                      |                              |                        |                    |              |                        | 1890    | 244 086                 | 189 168          | 433 254 | 877     |         |         |     |                              |      |   |   |            |        |
|                                        |                    |                        |                    |              |                        |                      |                              |                        |                    |              |                        | 1885    | ?                       | ?                | 372 792 | 796     |         |         |     |                              |      |   |   |            |        |
| Altri Stati della Germania . . . . .   | Totale . . . . .   | 1910                   | 716 994            | 542 879      | 1 259 873              | 1 940                | 1870                         | ?                      | ?                  | 5 567 229    | 14 438                 |         |                         |                  |         |         |         |         |     |                              |      |   |   |            |        |
|                                        |                    |                        |                    |              |                        |                      |                              |                        |                    |              |                        | 1900    | 464 056                 | 314 642          | 778 698 | 1 381   |         |         |     |                              |      |   |   |            |        |
|                                        |                    |                        |                    |              |                        |                      |                              |                        |                    |              |                        | 1895    | 270 908                 | 215 282          | 486 190 | 930     |         |         |     |                              |      |   |   |            |        |
|                                        |                    |                        |                    |              |                        |                      |                              |                        |                    |              |                        | 1890    | 244 086                 | 189 168          | 433 254 | 877     |         |         |     |                              |      |   |   |            |        |
|                                        |                    |                        |                    |              |                        |                      |                              |                        |                    |              |                        | 1885    | ?                       | ?                | 372 792 | 796     |         |         |     |                              |      |   |   |            |        |
| Inghilterra e Galles . . . . .         | Totale . . . . .   | 1910                   | 716 994            | 542 879      | 1 259 873              | 1 940                | 1910                         | ?                      | ?                  | 13 515 886   | 14 696                 |         |                         |                  |         |         |         |         |     |                              |      |   |   |            |        |
|                                        |                    |                        |                    |              |                        |                      |                              |                        |                    |              |                        | 1900    | 464 056                 | 314 642          | 778 698 | 1 381   |         |         |     |                              |      |   |   |            |        |
|                                        |                    |                        |                    |              |                        |                      |                              |                        |                    |              |                        | 1895    | 270 908                 | 215 282          | 486 190 | 930     |         |         |     |                              |      |   |   |            |        |
|                                        |                    |                        |                    |              |                        |                      |                              |                        |                    |              |                        | 1890    | 244 086                 | 189 168          | 433 254 | 877     |         |         |     |                              |      |   |   |            |        |
|                                        |                    |                        |                    |              |                        |                      |                              |                        |                    |              |                        | 1885    | ?                       | ?                | 372 792 | 796     |         |         |     |                              |      |   |   |            |        |
| 1881                                   | Totale . . . . .   | 1910                   | 716 994            | 542 879      | 1 259 873              | 1 940                | 1900                         | ?                      | ?                  | 10 341 276   | 13 608                 |         |                         |                  |         |         |         |         |     |                              |      |   |   |            |        |
|                                        |                    |                        |                    |              |                        |                      |                              |                        |                    |              |                        | 1900    | 464 056                 | 314 642          | 778 698 | 1 381   |         |         |     |                              |      |   |   |            |        |
|                                        |                    |                        |                    |              |                        |                      |                              |                        |                    |              |                        | 1895    | 270 908                 | 215 282          | 486 190 | 930     |         |         |     |                              |      |   |   |            |        |
|                                        |                    |                        |                    |              |                        |                      |                              |                        |                    |              |                        | 1890    | 244 086                 | 189 168          | 433 254 | 877     |         |         |     |                              |      |   |   |            |        |
|                                        |                    |                        |                    |              |                        |                      |                              |                        |                    |              |                        | 1885    | ?                       | ?                | 372 792 | 796     |         |         |     |                              |      |   |   |            |        |
| 1871                                   | Totale . . . . .   | 1910                   | 716 994            | 542 879      | 1 259 873              | 1 940                | 1890                         | ?                      | ?                  | 9 249 560    | 14 770                 |         |                         |                  |         |         |         |         |     |                              |      |   |   |            |        |
|                                        |                    |                        |                    |              |                        |                      |                              |                        |                    |              |                        | 1900    | 464 056                 | 314 642          | 778 698 | 1 381   |         |         |     |                              |      |   |   |            |        |
|                                        |                    |                        |                    |              |                        |                      |                              |                        |                    |              |                        | 1895    | 270 908                 | 215 282          | 486 190 | 930     |         |         |     |                              |      |   |   |            |        |
|                                        |                    |                        |                    |              |                        |                      |                              |                        |                    |              |                        | 1890    | 244 086                 | 189 168          | 433 254 | 877     |         |         |     |                              |      |   |   |            |        |
|                                        |                    |                        |                    |              |                        |                      |                              |                        |                    |              |                        | 1885    | ?                       | ?                | 372 792 | 796     |         |         |     |                              |      |   |   |            |        |
| 1871                                   | Totale . . . . .   | 1910                   | 716 994            | 542 879      | 1 259 873              | 1 940                | 1880                         | ?                      | ?                  | 6 679 943    | 13 318                 |         |                         |                  |         |         |         |         |     |                              |      |   |   |            |        |
|                                        |                    |                        |                    |              |                        |                      |                              |                        |                    |              |                        | 1900    | 464 056                 | 314 642          | 778 698 | 1 381   |         |         |     |                              |      |   |   |            |        |
|                                        |                    |                        |                    |              |                        |                      |                              |                        |                    |              |                        | 1895    | 270 908                 | 215 282          | 486 190 | 930     |         |         |     |                              |      |   |   |            |        |
|                                        |                    |                        |                    |              |                        |                      |                              |                        |                    |              |                        | 1890    | 244 086                 | 189 168          | 433 254 | 877     |         |         |     |                              |      |   |   |            |        |
|                                        |                    |                        |                    |              |                        |                      |                              |                        |                    |              |                        | 1885    | ?                       | ?                | 372 792 | 796     |         |         |     |                              |      |   |   |            |        |
| 1871                                   | Totale . . . . .   | 1910                   | 716 994            | 542 879      | 1 259 873              | 1 940                | 1870                         | ?                      | ?                  | 5 567 229    | 14 438                 |         |                         |                  |         |         |         |         |     |                              |      |   |   |            |        |
|                                        |                    |                        |                    |              |                        |                      |                              |                        |                    |              |                        | 1900    | 464 056                 | 314 642          | 778 698 | 1 381   |         |         |     |                              |      |   |   |            |        |
|                                        |                    |                        |                    |              |                        |                      |                              |                        |                    |              |                        | 1895    | 270 908                 | 215 282          | 486 190 | 930     |         |         |     |                              |      |   |   |            |        |
|                                        |                    |                        |                    |              |                        |                      |                              |                        |                    |              |                        | 1890    | 244 086                 | 189 168          | 433 254 | 877     |         |         |     |                              |      |   |   |            |        |
|                                        |                    |                        |                    |              |                        |                      |                              |                        |                    |              |                        | 1885    | ?                       | ?                | 372 792 | 796     |         |         |     |                              |      |   |   |            |        |

(a) Compresi 7 927 militari austriaci. — (b) Non compresa la Finlandia.

Segue TAVOLA XXV\*. — CONFRONTI INTERNAZIONALI.

G. — Ciechi e sordomuti.

| STATI                | ANNI<br>di<br>censi-<br>mento | CIECHI               |                       |                 | SORDOMUTI            |                       |                  | STATI                   | ANNI<br>di<br>censi-<br>mento | CIECHI               |                       |                 | SORDOMUTI            |                       |                 |
|----------------------|-------------------------------|----------------------|-----------------------|-----------------|----------------------|-----------------------|------------------|-------------------------|-------------------------------|----------------------|-----------------------|-----------------|----------------------|-----------------------|-----------------|
|                      |                               | di sesso<br>maschile | di sesso<br>femminile | in<br>complesso | di sesso<br>maschile | di sesso<br>femminile | in<br>complesso  |                         |                               | di sesso<br>maschile | di sesso<br>femminile | in<br>complesso | di sesso<br>maschile | di sesso<br>femminile | in<br>complesso |
| AUSTRIA . . . . .    | 1890                          | 10 100               | 9 164                 | 19 264          | 16 961               | 13 915                | 30 876           | Irlanda . . . . .       | 1911                          | 2 133                | 2 179                 | 4 312           | 1 751                | 1 394                 | 3 145           |
|                      | 1880                          | 10 622               | 9 472                 | 20 094          | 15 935               | 13 023                | 28 958           |                         | 1901                          | 2 133                | 2 120                 | 4 253           | 1 658                | 1 418                 | 3 076           |
|                      | 1869                          | ?                    | ?                     | 11 329          | ?                    | ?                     | 19 701           |                         | 1891                          | 2 572                | 2 769                 | 5 341           | 1 803                | 1 562                 | 3 365           |
| UNGHERIA . . . . .   | 1900                          | ?                    | ?                     | 19 377          | ?                    | ?                     | 25 445           | 1881                    | 2 890                         | 3 221                | 6 111                 | 2 163           | 1 830                | 3 993                 |                 |
|                      | 1890                          | 9 174                | 9 189                 | 18 363          | 10 310               | 8 714                 | 19 024           | 1871                    | 3 022                         | 3 325                | 6 347                 | 2 461           | 2 006                | 4 467                 |                 |
|                      | 1880                          | 10 242               | 10 597                | 20 839          | 10 589               | 9 285                 | 19 874           |                         |                               |                      |                       |                 |                      |                       |                 |
|                      | 1869                          | 9 800                | 8 723                 | 18 523          | 11 869               | 8 830                 | 20 699           |                         |                               |                      |                       |                 |                      |                       |                 |
| DANIMARCA . . . . .  | 1911                          | 691                  | 761                   | 1 452           | 973                  | 820                   | 1 793            | ITALIA . . . . .        | 1911                          | 16 448               | 11 909                | 28 357          | 15 404               | 12 204                | 27 608          |
|                      | 1901                          | 536                  | 511                   | 1 047           | 795                  | 595                   | 1 390            | 1901                    | 21 105                        | 17 055               | 38 160                | 17 284          | 13 983               | 31 267                |                 |
|                      | 1890                          | 563                  | 590                   | 1 153           | 745                  | 666                   | 1 411            | 1881                    | 12 147                        | 9 571                | 21 718                | 8 707           | 6 593                | 15 300                |                 |
|                      | 1880                          | 589                  | 667                   | 1 256           | 666                  | 577                   | 1 243            | 1871                    | 15 946                        | 12 181               | 28 127                | 11 615          | 8 164                | 19 779                |                 |
| FRANCIA . . . . .    | 1901                          | 14 721               | 12 453                | 27 174          | 10 763               | 8 751                 | 19 514           | OLANDA . . . . .        | 1909                          | 1 349                | 1 361                 | 2 710           | 1 228                | 1 077                 | 2 305           |
| GRAN BRETAGNA . . .  | 1901                          | 16 935               | 15 888                | 32 823          | 11 310               | 9 650                 | 20 960           | 1899                    | 1 139                         | 975                  | 2 114                 | 1 087           | 890                  | 1 977                 |                 |
|                      | 1891                          | 16 270               | 15 335                | 31 605          | 10 705               | 8 977                 | 19 682           | 1869                    | 878                           | 715                  | 1 593                 | 629             | 570                  | 1 199                 |                 |
|                      | 1881                          | 16 494               | 15 607                | 32 101          | 10 423               | 9 007                 | 19 430           |                         |                               |                      |                       |                 |                      |                       |                 |
|                      | 1871                          | ?                    | ?                     | 30 958          | ?                    | ?                     | 18 073           | PORTOGALLO . . . . .    | 1911                          | 3 861                | 4 055                 | 7 916           | 2 030                | 1 421                 | 3 451           |
| Inghilterra e Galles | 1901                          | 13 136               | 12 181                | 25 317          | 8 242                | 7 004                 | 15 246           | 1900                    | ?                             | ?                    | 5 650                 | ?               | ?                    | 3 020                 |                 |
|                      | 1891                          | 12 281               | 11 186                | 23 467          | 7 707                | 6 485                 | 14 192           | 1890                    | 3 310                         | 3 006                | 6 316                 | 899             | 635                  | 1 534                 |                 |
|                      | 1881                          | 12 048               | 10 784                | 22 832          | 7 111                | 6 184                 | 13 295           |                         |                               |                      |                       |                 |                      |                       |                 |
|                      | 1871                          | 11 378               | 10 212                | 21 590          | 6 262                | 5 256                 | 11 518           | RUSSIA (a):             |                               |                      |                       |                 |                      |                       |                 |
| Scozia . . . . .     | 1911                          | 1 638                | 1 679                 | 3 317           | 1 255                | 1 114                 | 2 369            | Russia Europea (a).     | 1897                          | 93 216               | 107 147               | 200 363         | 54 704               | 44 324                | 99 028          |
|                      | 1901                          | 1 666                | 1 587                 | 3 253           | 1 410                | 1 228                 | 2 638            | Polonia . . . . .       | 1897                          | 3 392                | 3 613                 | 7 005           | 5 820                | 4 708                 | 10 528          |
|                      | 1891                          | 1 417                | 1 380                 | 2 797           | 1 195                | 930                   | 2 125            | Caucaso . . . . .       | 1897                          | 7 419                | 7 631                 | 15 050          | 4 045                | 2 779                 | 6 824           |
|                      | 1881                          | 1 556                | 1 602                 | 3 158           | 1 149                | 993                   | 2 142            | Siberia . . . . .       | 1897                          | 7 829                | 9 643                 | 17 472          | 3 210                | 2 268                 | 5 478           |
|                      | 1871                          | ?                    | ?                     | 3 021           | ?                    | ?                     | 2 088            | Asia Centrale . . . . . | 1897                          | 4 348                | 3 662                 | 8 010           | 1 800                | 855                   | 2 655           |
|                      |                               |                      |                       |                 |                      |                       | Totale . . . . . | 1897                    | 116 204                       | 131 696              | 247 900               | 69 579          | 51 934               | 124 513               |                 |

(a) Non compresa la Finlandia.



Segue TAVOLA XXV\*. — CONFRONTI INTERNAZIONALI.

H. — Famiglie e altre convivenze.

a) Numero complessivo delle famiglie e delle altre convivenze, e numero medio degli individui che le compongono.

| STATI                          |                    |                                                     |                                                        | STATI                                  |                      |                                                     |                                                        |      |            |      |
|--------------------------------|--------------------|-----------------------------------------------------|--------------------------------------------------------|----------------------------------------|----------------------|-----------------------------------------------------|--------------------------------------------------------|------|------------|------|
|                                | ANNI di censimento | NUMERO delle famiglie, comprese le altre convivenze | NUMERO medio degli individui componenti una convivenza |                                        | ANNI di censimento   | NUMERO delle famiglie, comprese le altre convivenze | NUMERO medio degli individui componenti una convivenza |      |            |      |
| AUSTRIA . . . . .              | 1910               | 6 085 996                                           | 4.69                                                   | Scozia . . . . .                       | 1911                 | 1 040 147                                           | 4.58                                                   |      |            |      |
|                                | 1900               | 5 553 006                                           | 4.71                                                   |                                        | 1901                 | 967 200                                             | 4.62                                                   |      |            |      |
|                                | 1890               | 5 030 919                                           | 4.75                                                   |                                        | 1891                 | 876 089                                             | 4.60                                                   |      |            |      |
|                                | 1880               | 4 760 538                                           | 4.56                                                   |                                        | 1881                 | 812 712                                             | 4.60                                                   |      |            |      |
|                                | 1869               | 4 555 167                                           | 4.48                                                   |                                        | 1871                 | 740 748                                             | 4.54                                                   |      |            |      |
| BELGIO . . . . .               | 1910               | 1 831 102                                           | 4.05                                                   | Irlanda . . . . .                      | 1911                 | 910 748                                             | 4.82                                                   |      |            |      |
|                                | 1900               | 1 556 932                                           | 4.30                                                   |                                        | 1901                 | 910 256                                             | 4.89                                                   |      |            |      |
|                                | 1890               | 1 332 796                                           | 4.54                                                   |                                        | 1891                 | 932 113                                             | 5.05                                                   |      |            |      |
|                                | 1880               | 1 202 919                                           | 4.58                                                   |                                        | 1881                 | 995 074                                             | 5.20                                                   |      |            |      |
|                                | 1866               | 1 038 898                                           | 4.65                                                   |                                        | ITALIA . . . . .     | 1911                                                | 7 572 760                                              | 4.58 |            |      |
| DANIMARCA . . . . .            | 1911               | 651 098                                             | 4.23                                                   | 1901                                   |                      | 7 027 524                                           | 4.62                                                   |      |            |      |
|                                | 1901               | 557 493                                             | 4.39                                                   | 1881                                   |                      | 6 251 268                                           | 4.55                                                   |      |            |      |
| FRANCIA . . . . .              | 1901               | 10 975 243                                          | 3.50                                                   | OLANDA . . . . .                       |                      | 1909                                                | 1 308 775                                              | 4.48 |            |      |
|                                | 1896               | 10 812 151                                          | 3.54                                                   |                                        |                      | 1899                                                | 1 115 507                                              | 4.58 |            |      |
|                                | 1891               | 10 681 960                                          | 3.57                                                   |                                        | 1889                 | 979 769                                             | 4.60                                                   |      |            |      |
|                                | 1886               | 10 582 251                                          | 3.58                                                   |                                        | 1879                 | 886 029                                             | 4.52                                                   |      |            |      |
| GERMANIA:                      | Totale . . . . .   | 1910                                                | 14 346 692                                             | 4.53                                   | PORTOGALLO . . . . . | 1911                                                | 1 411 327                                              | 4.22 |            |      |
|                                |                    |                                                     |                                                        |                                        |                      | 1900                                                | 1 300 082                                              | 4.17 |            |      |
|                                |                    |                                                     |                                                        |                                        |                      | 1890                                                | 1 248 483                                              | 4.04 |            |      |
|                                |                    |                                                     |                                                        |                                        |                      | RUSSIA (a):                                         | Russia Europea (a) . . . . .                           | 1897 | 16 197 119 | 5.77 |
|                                |                    |                                                     |                                                        |                                        |                      |                                                     | Polonia . . . . .                                      | 1897 | 1 824 170  | 5.15 |
|                                |                    |                                                     |                                                        |                                        |                      |                                                     | Caucaso . . . . .                                      | 1897 | 1 573 837  | 5.90 |
|                                |                    |                                                     |                                                        |                                        |                      |                                                     | Siberia . . . . .                                      | 1897 | 1 023 457  | 5.63 |
| Asia Centrale . . . . .        | 1897               | 1 404 891                                           | 5.51                                                   |                                        |                      |                                                     |                                                        |      |            |      |
| SVIZZERA . . . . .             | Totale . . . . .   | 1897                                                | 22 023 474                                             | 5.70                                   |                      |                                                     |                                                        |      |            |      |
|                                | 1910               | 829 009                                             | 4.53                                                   |                                        |                      |                                                     |                                                        |      |            |      |
|                                | 1900               | 728 920                                             | 4.55                                                   |                                        |                      |                                                     |                                                        |      |            |      |
|                                | 1888               | 638 064                                             | 4.57                                                   |                                        |                      |                                                     |                                                        |      |            |      |
|                                | 1880               | 607 725                                             | 4.66                                                   |                                        |                      |                                                     |                                                        |      |            |      |
| GRAN BRETAGNA . . . . .        | 1911               | 9 956 185                                           | 4.54                                                   | GIAPPONE . . . . .                     | 1870                 | 557 018                                             | 4.77                                                   |      |            |      |
|                                | 1901               | 8 914 324                                           | 4.65                                                   |                                        | 1908                 | 9 250 434                                           | 5.59                                                   |      |            |      |
|                                | 1891               | 7 939 203                                           | 4.75                                                   |                                        | 1903                 | 8 725 544                                           | 5.56                                                   |      |            |      |
|                                | 1881               | 7 440 978                                           | 4.23                                                   |                                        | 1898                 | 8 182 139                                           | 5.55                                                   |      |            |      |
| Inghilterra e Galles . . . . . | 1911               | 8 005 290                                           | 4.51                                                   | STATI UNITI DEL NORD AMERICA . . . . . | 1910                 | 20 255 555                                          | 4.54                                                   |      |            |      |
|                                | 1901               | 7 036 868                                           | 4.62                                                   |                                        | 1900                 | 16 187 715                                          | 4.69                                                   |      |            |      |
|                                | 1891               | 6 131 001                                           | 4.73                                                   |                                        | 1890                 | 12 690 152                                          | 4.93                                                   |      |            |      |
|                                | 1881               | 5 633 192                                           | 4.61                                                   |                                        | 1880                 | 9 945 916                                           | 5.04                                                   |      |            |      |
|                                | 1871               | 5 049 016                                           | 4.50                                                   |                                        | 1870                 | 7 579 363                                           | 5.09                                                   |      |            |      |

(a) Non compresa la Finlandia.

Segue TAVOLA XXV\*. — CONFRONTI INTERNAZIONALI.

H. — Famiglie e altre convivenze.

b) Classificazione delle famiglie secondo il numero dei componenti.

| CLASSIFICAZIONE<br>DELLE FAMIGLIE           | DANIMARCA<br>(1911) | FRANCIA<br>(1901) | GERMANIA<br>(1910) | ITALIA<br>(1911) | PORTOGALLO<br>(1911) | RUSSIA (a)<br>(1897) |
|---------------------------------------------|---------------------|-------------------|--------------------|------------------|----------------------|----------------------|
| Numeri assoluti.                            |                     |                   |                    |                  |                      |                      |
| Famiglie di 1 persona . . . . .             | 64 988              | 1 657 746         | 1 045 143          | 660 095          | 138 567              | (b) 890 787          |
| » 2 persone . . . . .                       | 116 264             | 2 376 064         | 2 167 889          | 1 182 831        | 229 026              | 2 061 861            |
| » 3 » . . . . .                             | 119 912             | 2 127 555         | 2 529 301          | 1 176 754        | 247 887              | 2 735 388            |
| » 4 » . . . . .                             | 104 703             | 1 689 566         | 2 480 920          | 1 099 442        | 229 110              | 3 335 930            |
| » 5 » . . . . .                             | 82 327              | 1 188 503         | 2 056 057          | 934 955          | 191 401              | 3 467 371            |
| » 6 » . . . . .                             | 60 387              | 689 514           | 1 523 252          | 721 723          | 163 523              |                      |
| » 7 » . . . . .                             | 41 379              | 389 736           | 1 038 257          | 511 219          |                      |                      |
| » 8 » . . . . .                             | 26 266              | 212 716           | 651 367            | 338 660          |                      | 8 482 292            |
| » 9 » . . . . .                             | 15 182              |                   | 377 405            | 205 469          |                      |                      |
| » 10 » . . . . .                            | 8 652               | 176 351           | 203 434            | 119 333          |                      |                      |
| » 11 » . . . . .                            | 4 313               |                   |                    | 68 331           | 211 813              |                      |
| » 12 » . . . . .                            | 2 165               |                   |                    | 40 119           |                      |                      |
| » 13 » . . . . .                            | 1 112               |                   |                    | 25 060           |                      |                      |
| » 14 » . . . . .                            | 585                 | 64 398            | 210 355            | 17 459           |                      | 858 046              |
| » 15 » . . . . .                            | 331                 |                   |                    | 12 691           |                      |                      |
| » 16 e più persone . . . . .                | 871                 |                   |                    | 32 402           |                      |                      |
| » con numero ignoto di componenti . . . . . | ..                  | 417 845           |                    | 394 103          |                      |                      |
| Totale . . . . .                            | 649 432             | 10 939 994        | 14 283 380         | 7 540 646        | 1 411 327            | 21 831 175           |
| Altre convivenze . . . . .                  | 1 666               | 35 249            | 63 312             | 32 114           | ..                   | 192 299              |

Distribuzione proporzionale per 100 famiglie.

|                                             |       |       |       |       |       |       |
|---------------------------------------------|-------|-------|-------|-------|-------|-------|
| Famiglie di 1 persona . . . . .             | 10.0  | 15.2  | 7.3   | 8.8   | 9.8   | 4.1   |
| » 2 persone . . . . .                       | 17.9  | 21.7  | 15.2  | 15.7  | 16.2  | 9.4   |
| » 3 » . . . . .                             | 18.5  | 19.4  | 17.7  | 15.6  | 17.6  | 12.5  |
| » 4 » . . . . .                             | 16.1  | 15.4  | 17.4  | 14.6  | 16.2  | 15.3  |
| » 5 » . . . . .                             | 12.7  | 10.4  | 14.4  | 12.4  | 13.6  | 15.9  |
| » 6 » . . . . .                             | 9.3   | 6.3   | 10.7  | 9.6   | 11.6  |       |
| » 7 » . . . . .                             | 6.4   | 3.6   | 7.3   | 6.8   |       |       |
| » 8 » . . . . .                             | 4.0   | 1.9   | 4.6   | 4.5   |       | 38.9  |
| » 9 » . . . . .                             | 2.3   |       | 2.6   | 2.7   |       |       |
| » 10 » . . . . .                            | 1.3   | 1.6   |       | 1.6   |       |       |
| » 11 » . . . . .                            | 0.7   |       |       | 0.9   |       |       |
| » 12 » . . . . .                            | 0.3   |       |       | 0.5   | 15.0  |       |
| » 13 » . . . . .                            | 0.2   | 0.6   |       | 0.3   |       |       |
| » 14 » . . . . .                            | 0.1   |       | 1.5   | 0.2   |       | 3.9   |
| » 15 » . . . . .                            | 0.1   |       |       | 0.2   |       |       |
| » 16 e più persone . . . . .                | 0.1   |       |       | 0.4   |       |       |
| » con numero ignoto di componenti . . . . . | ..    | 3.8   |       | 5.2   |       |       |
| Totale . . . . .                            | 100.0 | 100.0 | 100.0 | 100.0 | 100.0 | 100.0 |

(a) Non compresa la Finlandia. — (b) Famiglie costituite da una sola persona con o senza domestici. In complesso questo gruppo comprende 1 562 137 individui (817 734 maschi e 744 403 femmine).

---

*Finito di stampare il 1° luglio 1916.*

---